



**GOVERNO DO ESTADO DO RIO GRANDE DO SUL
SECRETARIA DA COORDENAÇÃO E PLANEJAMENTO**

SECRETARIA DOS TRANSPORTES

18.01 – GABINETE E ORGAOS CENTRAIS

18.35 – DEPARTAMENTO AUTONOMO DE ESTRADAS DE RODAGEM – DAER

18.36 – SUPERINTENDENCIA DE PORTOS E HIDROVIAS

18.43 – SUPERINTENDENCIA DO PORTO DE RIO GRANDE – SUPRG

SECRETARIA DOS TRANSPORTES

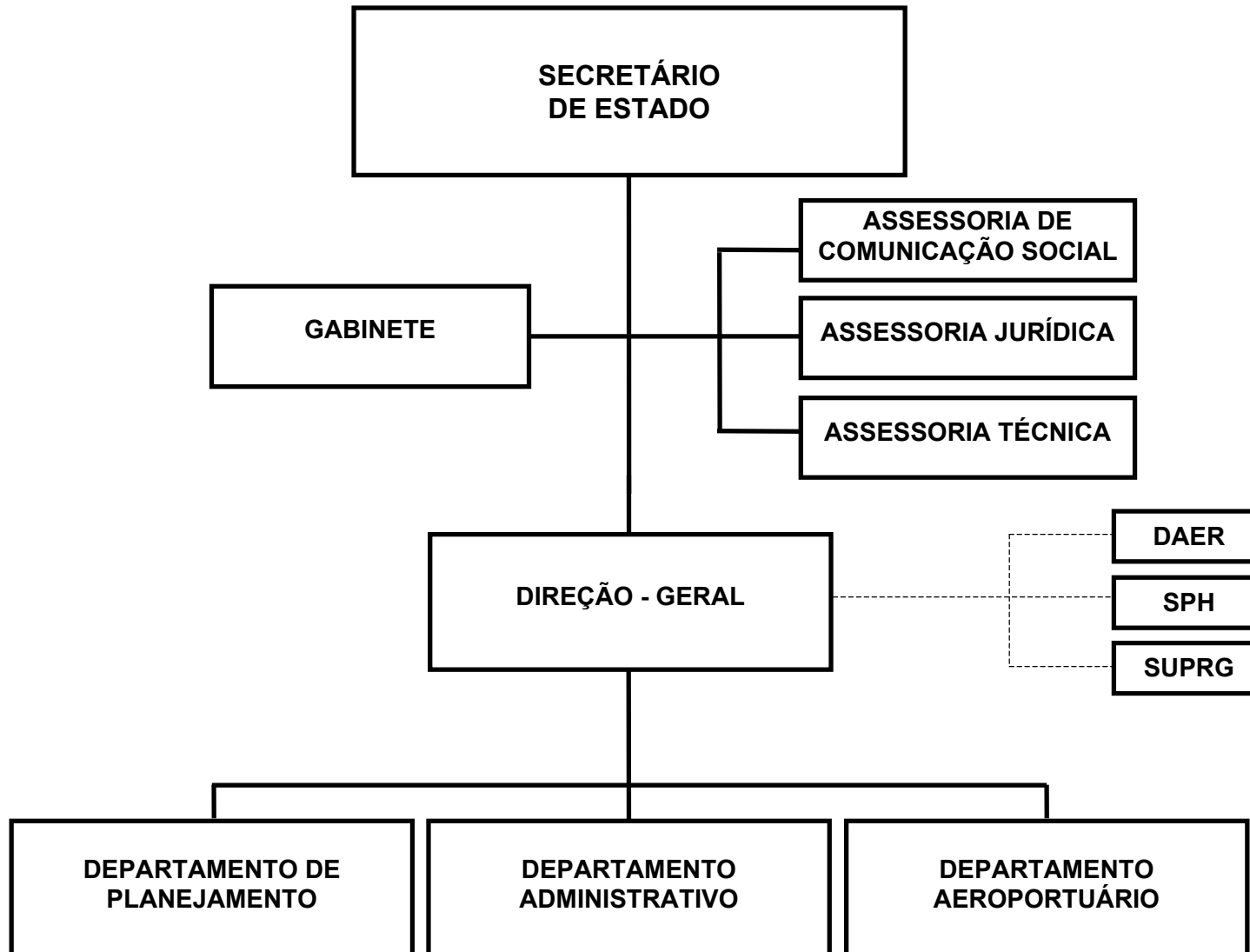

SECRETARIA DOS TRANSPORTES

BASE LEGAL

CONSTITUICAO ESTADUAL, DE 03 DE OUTUBRO DE 1989.
LEI NR. 3.602, DE 01 DE DEZEMBRO DE 1958.
LEI NR. 10.356, DE 10 DE JANEIRO DE 1995.
LEI NR. 10.362, DE 16 DE JANEIRO DE 1995.
LEI NR. 10.729, DE 11 DE MARCO DE 1996.
LEI NR. 10.830, DE 24 DE JULHO DE 1996.
LEI NR. 10.943, DE 07 DE ABRIL DE 1997.
DECRETO NR. 19.801, DE 28 DE AGOSTO DE 1969.
DECRETO NR. 35.808, DE 31 DE JANEIRO DE 1995.
DECRETO NR. 35.917, DE 12 DE ABRIL DE 1995.
DECRETO NR. 36.500, DE 11 DE MARCO DE 1996.

PRINCIPAIS ATRIBUICOES

- REALIZAR PESQUISA E ELABORAR PLANOS VISANDO O EQUACIONAMENTO DOS PROBLEMAS DE TRANSPORTES;
- COORDENAR E SUPERVISIONAR AS ATIVIDADES DOS ORGAOS VINCULADOS;
- COORDENACAO GERAL DOS TRANSPORTES, OBJETIVANDO A POLITICA ADOTADA PELO GOVERNO DO ESTADO EM CONSONANCIA COM O GOVERNO DA UNIAO;
- FISCALIZAR AS OBRAS VINCULADAS AO PROGRAMA DE ESTRADAS ALIMENTADORAS;
- PLANEJAR, COORDENAR E CONTROLAR OS GRANDES FLUXOS DE CARGA DO COMERCIO EXTERIOR DO ESTADO, VISANDO A RACIONALIZACAO E OTIMIZACAO DO SISTEMA E SUB-SISTEMAS DE TRANSPORTES, NAS ESFERAS MUNICIPAL, ESTADUAL E FEDERAL;
- MANTER EM OPERACAO A FROTA AEREA DESTINADA AOS SERVICOS DO ESTADO E DE UTILIZACAO PUBLICA;
- MANTER OS AEROPORTOS EXISTENTES E ORIENTAR A CONSTRUCAO E MELHORAMENTOS DE AEROPORTOS NO ESTADO;
- CONSTRUIR NOVOS AEROPORTOS A FIM DE MELHORAR A REDE AEROPORTUARIA DO ESTADO.

RELACAO DOS PROJETOS/ATIVIDADES

CONSTRUCAO, AMPLIACAO E INSTRUMENTALIZACAO DE AEROPORTOS
CONSTRUCAO E REFORMA DE PREDIOS, HANGARES E TERMINAIS DE PASSAGEIROS E CARGAS.
CONSTRUCAO, PAVIMENTACAO E URBANIZACAO DE AEROPORTOS.
REAPARELHAMENTO OPERACIONAL E ADMINISTRATIVO DOS AEROPORTOS.
INSTALACAO DE EQUIPAMENTOS DE PROTECAO AO VOO.
INSTALACAO DE EQUIPAMENTOS DE CONTROLE DE ACESSO.
REALIZAR ESTUDO DE VIABILIDADE DO TRANSPORTE FERROVIARIO E A MULTIMODALIDADE.
IMPLANTACAO DO TREM BALA.
ESTUDOS PARA IMPLANTACAO DOS CENTROS MULTIMODAIS DE LOGISTICA
MANUTENCAO DOS AEROPORTOS
MANUTENCAO DA FROTA AEREA
ESTUDO DE VIABILIDADE DO TRANSPORTE HIDROVIARIO NO RS
REAVALIACAO DO PLANO ESTRATEGICO DE TRANSPORTES
APOIO ADMINISTRATIVO

PUBLICIDADE INSTITUCIONAL
REAPARELHAMENTO OPERACIONAL E ADMINISTRATIVO DOS AEROPORTOS - CP
CONSTRUÇÃO E REFORMA DE PREDIOS, HANGARES E TERMINAIS DE PASSAGEIROS E CARGAS -
INSTALACAO DE EQUIPAMENTOS DE PROTECAO AO VOO - CP

ESPECIFICAÇÃO (FONTE RECURSO / MODALIDADE)	CATEGORIAS ECONÔMICAS E GRUPOS DE DESPESAS						TOTAL
	3-DESPESAS CORRENTES			4-DESPESAS DE CAPITAL			
	1-Pessoal e Encargos Sociais	2-Juros e Enc. da Dívida	3-Outras Desp. Correntes	4-Investimentos	5-Inversões Financeiras	6-Amortização da Dívida	
TESOURO	127.144.880		27.598.585	158.359.421	1.908.856		315.011.742
TESOURO-LIVRES	127.144.880		12.012.588	77.946.567	1.908.856		219.012.891
90 APLICACOES DIRETAS	127.144.880		12.012.588	77.946.567	1.908.856		219.012.891
TESOURO-CONTRAPARTIDA				11.356.612			11.356.612
90 APLICACOES DIRETAS				11.356.612			11.356.612
TESOURO-VINCULADOS POR LEI			2.853.059	506.945			3.360.004
90 APLICACOES DIRETAS			2.853.059	506.945			3.360.004
TESOURO-VINCULADOS PELA CONSTITUICAO			12.732.938	68.549.297			81.282.235
90 APLICACOES DIRETAS			12.732.938	68.549.297			81.282.235
PROPRIOS DA AUTARQUIA	17.560.000		87.959.343	67.285.855		25.000	172.830.198
20 TRANSF. A UNIAO			1.729.626				1.729.626
40 TRANSF. A MUNICIPIOS				8.330			8.330
90 APLICACOES DIRETAS	17.560.000		86.229.717	67.277.525		25.000	171.092.242
CONVENIOS			25.000	9.378.183			9.403.183
90 APLICACOES DIRETAS			25.000	9.378.183			9.403.183
OPERACOES DE CREDITO INTERNAS			1.929.580	17.270.647			19.200.227
90 APLICACOES DIRETAS			1.929.580	17.270.647			19.200.227
OPERACOES DE CREDITO EXTERNAS			13.170.252	59.829.748			73.000.000
90 APLICACOES DIRETAS			13.170.252	59.829.748			73.000.000
TOTAIS	144.704.880		130.682.760	312.123.854	1.908.856	25.000	589.445.350

ESPECIFICAÇÃO (FONTE RECURSO / MODALIDADE)	CATEGORIAS ECONÔMICAS E GRUPOS DE DESPESAS						TOTAL
	3-DESPESAS CORRENTES			4-DESPESAS DE CAPITAL			
	1-Pessoal e Encargos Sociais	2-Juros e Enc. da Dívida	3-Outras Desp. Correntes	4-Investimentos	5-Inversões Financeiras	6-Amortização da Dívida	
TESOURO	4.794.016		6.824.869	4.220.590			15.839.475
TESOURO-LIVRES	4.794.016		4.382.874	2.196.204			11.373.094
90 APLICACOES DIRETAS	4.794.016		4.382.874	2.196.204			11.373.094
TESOURO-CONTRAPARTIDA				2.024.386			2.024.386
90 APLICACOES DIRETAS				2.024.386			2.024.386
TESOURO-VINCULADOS PELA CONSTITUICAO			2.441.995				2.441.995
90 APLICACOES DIRETAS			2.441.995				2.441.995
CONVENIOS			25.000	5.738.143			5.763.143
90 APLICACOES DIRETAS			25.000	5.738.143			5.763.143
OPERACOES DE CREDITO INTERNAS				4.200.227			4.200.227
90 APLICACOES DIRETAS				4.200.227			4.200.227
TOTAIS	4.794.016		6.849.869	14.158.960			25.802.845

R\$ 1,00

ESPECIFICAÇÃO (FUNTE RECURSO / MODALIDADE)	Classific. Funcional	CATEGORIAS ECONÔMICAS E GRUPOS DE DESPESAS						TOTAL
		3-DESPESAS CORRENTES			4-DESPESAS DE CAPITAL			
		1-Pessoal e Enc. Sociais	2-Juros e Enc. da Dívida	3-Outras Desp Correntes	4-Investim.	5-Inversões Financeiras	6-Amortização da Dívida	
(A) 0138 - PROGRAMA DE APOIO ADMINISTRATIVO								
6452 - APOIO ADMINISTRATIVO	26.0122	4.794.016		1.371.322	25.500		6.190.838	
TESOURO-LIVRES		4.794.016		1.346.322	10.500		6.150.838	
90 APLICACOES DIRETAS		4.794.016		1.346.322	10.500		6.150.838	
CONVENIOS				25.000	15.000		40.000	
90 APLICACOES DIRETAS				25.000	15.000		40.000	
EXECUTAR AS ATIVIDADES ADMINISTRATIVAS PARA ATENDIMENTO DAS FUN- COES DO ORGAO.								
Quantidade: 1 Un.Medida: 1 Produto: Atendimento de todas as despesas administrativas								
6601 - PUBLICIDADE INSTITUCIONAL	26.0131			500.000			500.000	
TESOURO-LIVRES				500.000			500.000	
90 APLICACOES DIRETAS				500.000			500.000	
DIVULGAR E DAR PUBLICIDADE DAS ACOES E PROJETOS DE GOVERNO DE ATRIBUICAO DA SECRETARIA DOS TRANSPORTES.								
Quantidade: 1 Un.Medida: UN Produto: Ações divulgadas								
TOTAL PROGRAMA		4.794.016		1.871.322	25.500		6.690.838	
(F) 0220 - DESENVOLVIMENTO INTEGRADO DO TURISMO SUSTENTAVEL - PRODETUR SUL								
5580 - CONSTRUCAO, AMPLIACAO E INSTRUMENTALIZACAO DE AEROPORTOS	26.0781				4.220.727		4.220.727	
TESOURO-LIVRES					10.500		10.500	
90 APLICACOES DIRETAS					10.500		10.500	
TESOURO-CONTRAPARTIDA					10.000		10.000	
90 APLICACOES DIRETAS					10.000		10.000	
OPERACOES DE CREDITO INTERNAS					4.200.227		4.200.227	
90 APLICACOES DIRETAS					4.200.227		4.200.227	
CONSTRUIR E AMPLIAR AEROPORTOS DO ESTADO NA AREA DE ABRANGENCIA DO PRODETUR.								
Quantidade: 5 Un.Medida: Pistas Produto: Aeroportos construídos.								
TOTAL PROGRAMA					4.220.727		4.220.727	
(F) 0223 - AEROPORTOS DO RIO GRANDE DO SUL								
5584 - CONSTRUCAO E REFORMA DE PREDIOS , HANGARES E TERMINAIS DE PASSAGEIROS E CARGAS.	26.0781				1.100		1.100	
TESOURO-LIVRES					600		600	
90 APLICACOES DIRETAS					600		600	

R\$ 1,00

ESPECIFICAÇÃO (FUNTE RECURSO / MODALIDADE)	Classific. Funcional	CATEGORIAS ECONÔMICAS E GRUPOS DE DESPESAS						TOTAL
		3-DESPESAS CORRENTES			4-DESPESAS DE CAPITAL			
		1-Pessoal e Enc. Sociais	2-Juros e Enc. da Dívida	3-Outras Desp. Correntes	4-Investim.	5-Inversões Financeiras	6-Amortização da Dívida	
TESOURO-CONTRAPARTIDA					500		500	
90 APLICACOES DIRETAS					500		500	
EXECUTAR PROJETOS E OBRAS DE CONSTRUCAO DE PREDIOS, HANGARES E TERMINAIS.								
Quantidade: 4 Un.Medida: Unidade Produto: Aeroporto construidos ou reformados								
5585 - CONSTRUCAO, PAVIMENTACAO E URBANIZACAO DE AEROPORTOS.	26.0781				8.126.129		8.126.129	
TESOURO-LIVRES					390.100		390.100	
90 APLICACOES DIRETAS					390.100		390.100	
TESOURO-CONTRAPARTIDA					2.012.886		2.012.886	
90 APLICACOES DIRETAS					2.012.886		2.012.886	
CONVENIOS					5.723.143		5.723.143	
90 APLICACOES DIRETAS					5.723.143		5.723.143	
EXECUTAR OBRAS DE IMPLANTACAO, RECUPERACAO E AMPLIACAO EM PISTAS DE POUSO/DECOLAGEM, TAXI-WAY, PATIOS DE AERONAVES, PATIO DE CARGAS E DE AVIACAO AGRICOLA; ESTACIONAMENTOS DE VEICULOS, URBANIZACAO, PARQUE DE ABASTECIMENTO DE AERONAVES E CERCAMENTO DE SÍTIOS AEROPORTUARIOS.								
Quantidade: 5 Un.Medida: Unidade Produto: Aeroportos melhorados.								
5586 - REAPARELHAMENTO OPERACIONAL E ADMINISTRATIVO DOS AEROPORTOS.	26.0781				1.000		1.000	
TESOURO-LIVRES					1.000		1.000	
90 APLICACOES DIRETAS					1.000		1.000	
ADQUIRIR EQUIPAMENTOS CONTRA-INCENDIO E EQUIPAMENTOS DE MANUTENCAO DE AEROPORTOS.								
Quantidade: 2 Un.Medida: Unidade Produto: Aeroportos reaparelhados								
5587 - INSTALACAO DE EQUIPAMENTOS DE PROTECAO AO VOO.	26.0781				4.000		4.000	
TESOURO-LIVRES					3.000		3.000	
90 APLICACOES DIRETAS					3.000		3.000	
TESOURO-CONTRAPARTIDA					1.000		1.000	
90 APLICACOES DIRETAS					1.000		1.000	
ADQUIRIR E INSTALAR SISTEMA DE BALIZAMENTO NOTURNO, DE NAVEGACAO POR INSTRUMENTOS (VOR, NDB, EPTA E DEMAIS EQUIPAMENTOS) PARA OPERACAO NOTURNA VISUAL E/OU POR INSTRUMENTOS.								
Quantidade: 1 Un.Medida: Unidade Produto: Aeroportos com instrumentos para voos noturnos visuais e/ou por instrumentos.								
5588 - INSTALACAO DE EQUIPAMENTOS DE CONTROLE DE ACESSO.	26.0781				500		500	
TESOURO-LIVRES					500		500	
90 APLICACOES DIRETAS					500		500	

R\$ 1,00

ESPECIFICAÇÃO (FUNTE RECURSO / MODALIDADE)	Classific. Funcional	CATEGORIAS ECONÔMICAS E GRUPOS DE DESPESAS						TOTAL
		3-DESPESAS CORRENTES			4-DESPESAS DE CAPITAL			
		1-Pessoal e Enc. Sociais	2-Juros e Enc. da Dívida	3-Outras Desp. Correntes	4-Investim.	5-Inversões Financeiras	6-Amortização da Dívida	
ADQUIRIR E INSTALAR EQUIPAMENTOS DE INSPECAO DE PASSAGEIROS PESSOAL DE SERVICOS, TRIPULANTES, BAGAGENS, VEICULOS E OUTROS FUNCIONARIOS E PRESTADORES DE SERVICOS AUXILIARES. Quantidade: 2 Un.Medida: Unidade Produto: Aeroportos com equipamentos instalados 5638 - MANUTENCAO DOS AEROPORTOS	26.0781			800.000			800.000	
TESOURO-LIVRES				800.000			800.000	
90 APLICACOES DIRETAS				800.000			800.000	
MANTER EM BOAS CONDICOOES DE USO OS AEROPORTOS DO ESTADO RS.								
ADQUIRIR E INSTALAR EQUIPAMENTOS DE INSPECAO DE PASSAGEIROS PESSOAL DE SERVICOS, TRIPULANTES, BAGAGENS, VEICULOS E OUTROS FUNCIONARIOS E PRESTADORES DE SERVICOS AUXILIARES. Quantidade: 9 Un.Medida: Aeroporto Produto: Aeroportos em condicoes de uso no estado 5639 - MANUTENCAO DA FROTA AEREA	26.0781			1.286.400			1.286.400	
TESOURO-LIVRES				1.286.400			1.286.400	
90 APLICACOES DIRETAS				1.286.400			1.286.400	
MANUTENCAO DA FROTA DE AERONAVES DO ESTADO RS.								
ADQUIRIR E INSTALAR EQUIPAMENTOS DE INSPECAO DE PASSAGEIROS PESSOAL DE SERVICOS, TRIPULANTES, BAGAGENS, VEICULOS E OUTROS FUNCIONARIOS E PRESTADORES DE SERVICOS AUXILIARES. Quantidade: 3 Un.Medida: Unid Produto: Aeronaves em condicoes de voo para transporte de autoridades do estado 7185 - REAPARELHAMENTO OPERACIONAL E ADMINISTRATIVO DOS AEROPORTOS - CP	26.0781				334.061		334.061	
TESOURO-LIVRES					334.061		334.061	
90 APLICACOES DIRETAS					334.061		334.061	
ADQUIRIR EQUIPAMENTOS CONTRA INCENDIO E DE MANUTENCAO DOS AEROPORTOS.								
CONSTRUIR E REFORMAR PREDIOS, HANGARES E TERMINAIS DE PASSAGEIROS E CARGAS - CP Quantidade: Un.Medida: Produto: AEROPORTO EQUIPADO 7223 - CONSTRUCAO E REFORMA DE PREDIOS, HANGARES E TERMINAIS DE PASSAGEIROS E CARGAS - CP	26.0781			345.152	995.009		1.340.161	
TESOURO-LIVRES				345.152	995.009		1.340.161	
90 APLICACOES DIRETAS				345.152	995.009		1.340.161	
CONSTRUIR E AMPLIAR PREDIOS, HANGARES, E TERMINAIS DE PASSAGEIROS E CARGAS DOS AEROPORTOS.								
INSTALAR EQUIPAMENTOS DE PROTECAO AO VOO - CP Quantidade: 1 Un.Medida: M Produto: AEROPORTOS CONSTRUIDOS 7225 - INSTALACAO DE EQUIPAMENTOS DE PROTECAO AO VOO - CP	26.0781				450.934		450.934	
TESOURO-LIVRES					450.934		450.934	
90 APLICACOES DIRETAS					450.934		450.934	
INSTALAR EQUIPAMENTOS DESTINADOS A PROTECAO AO VOO NOS AEROPORTOS DO RS.								

R\$ 1,00

ESPECIFICAÇÃO (FUNTE RECURSO / MODALIDADE)	Classific. Funcional	CATEGORIAS ECONÔMICAS E GRUPOS DE DESPESAS						TOTAL
		3-DESPESAS CORRENTES			4-DESPESAS DE CAPITAL			
		1-Pessoal e Enc. Sociais	2-Juros e Enc. da Dívida	3-Outras Desp Correntes	4-Investim.	5-Inversões Financeiras	6-Amortização da Dívida	
Quantidade: 1 Un.Medida: UN Produto: AEROPORTO EQUIPADO								
TOTAL PROGRAMA				2.431.552	9.912.733			12.344.285
(G) 0225 - GESTAO DA POLITICA DE TRANSPORTE FERROVIARIO NO RIO GRANDE DO SUL								
5590 - REALIZAR ESTUDO DE VIABILIDADE DO TRANSPORTE FERROVIARIO E A MULTIMODALIDADE	26.0783			1.157.735				1.157.735
TESOURO-LIVRES				1.000				1.000
90 APLICACOES DIRETAS				1.000				1.000
TESOURO-VINCULADOS PELA CONSTITUICAO				1.156.735				1.156.735
90 APLICACOES DIRETAS				1.156.735				1.156.735
FORMULAR AS POLITICAS DE TRANSPORTE MULTIMODAIS (RODOVIARIO, FERROVIARIO, HIDROVIARIO E AEROPORTUARIO) NO ESTADO, PROMOVENDO E INCENTIVANDO A INTEGRACAO DA FERROVIA COM OS OUTROS MODAIS.								
Quantidade: 1 Un.Medida: Unidade Produto: Estudos e projetos de melhoria do transporte ferroviario no estado.								
5591 - IMPLANTACAO DO TREM BALA.	26.0783			1.000				1.000
TESOURO-LIVRES				1.000				1.000
90 APLICACOES DIRETAS				1.000				1.000
ESTUDAR DE VIABILIDADE DE IMPLANTACAO DO TREM BALA GAUCHO.								
Quantidade: 1 Un.Medida: Unidade. Produto: Estudo de viabilidade realizado.								
TOTAL PROGRAMA				1.158.735				1.158.735
(G) 0226 - PLANO ESTRATEGICO DE TRANSPORTES								
5592 - ESTUDOS PARA IMPLANTACAO DOS CENTROS MULTIMODAIS DE LOGISTICA	26.0785			1.000				1.000
TESOURO-LIVRES				1.000				1.000
90 APLICACOES DIRETAS				1.000				1.000
ESTUDAR A IMPLANTACAO DE UMA REDE PILOTO DE CENTROS MULTIMODAIS DE LOGISTICA NO RS, NO SENTIDO DO SEU DESENVOLVIMENTO SETORIAL, DADA A NECESIDADE EXIGIDA PELO SISTEMA DE TRANSPORTES ESTADUAL DE INTRODUCAO DESSA TECNOLOGIA, PERMITINDO UM SALTO QUALITATIVO NO TRANSPORTE MULTIMODAL.								
Quantidade: 4 Un.Medida: Unidade Produto: CENTROS DE MULTIMODALIDADE IMPLANTADOS								
6002 - ESTUDO DE VIABILIDADE DO TRANSPORTE HIDROVIARIO NO RS	26.0784			836.419				836.419
TESOURO-LIVRES				1.000				1.000
90 APLICACOES DIRETAS				1.000				1.000
TESOURO-VINCULADOS PELA CONSTITUICAO				835.419				835.419
90 APLICACOES DIRETAS				835.419				835.419

ESPECIFICAÇÃO (FONTE RECURSO / MODALIDADE)	Classific. Funcional	CATEGORIAS ECONÔMICAS E GRUPOS DE DESPESAS						TOTAL
		3-DESPESAS CORRENTES			4-DESPESAS DE CAPITAL			
		1-Pessoal e Enc. Sociais	2-Juros e Enc. da Dívida	3-Outras Desp Correntes	4-Investim.	5-Inversões Financeiras	6-Amortização da Dívida	
ESTUDAR A VIABILIDADE TECNICA E ECONOMICA BUSCANDO ALTERNATIVAS DE ROTAS DE TRANSPORTE HIDROVIARIO PARA INTEGRACAO MULTIMODAL. Quantidade: 1 Un.Medida: 1 Produto: ESTUDO DE VIABILIDADE REALIZADO 6250 - REAVALIACAO DO PLANO ESTRATEGICO DE TRANSPORTES TESOURO-LIVRES 90 APLICACOES DIRETAS TESOURO-VINCULADOS PELA CONSTITUICAO 90 APLICACOES DIRETAS ELABORAR ESTUDOS DAS MATRIZES DE ORIGEM/DESTINO E AVALIACAO DOS PROJETOS ATUAIS. Quantidade: 1 Un.Medida: Unidade Produto: Plano estretegico de transportes para o rgs.	26.0785			550.841			550.841	
			101.000				101.000	
			101.000				101.000	
			449.841				449.841	
			449.841				449.841	
TOTAL PROGRAMA			1.388.260				1.388.260	
TOTAL ORGAO		4.794.016	6.849.869	14.158.960			25.802.845	

DEPARTAMENTO AUTÔNOMO DE ESTRADAS DE RODAGEM

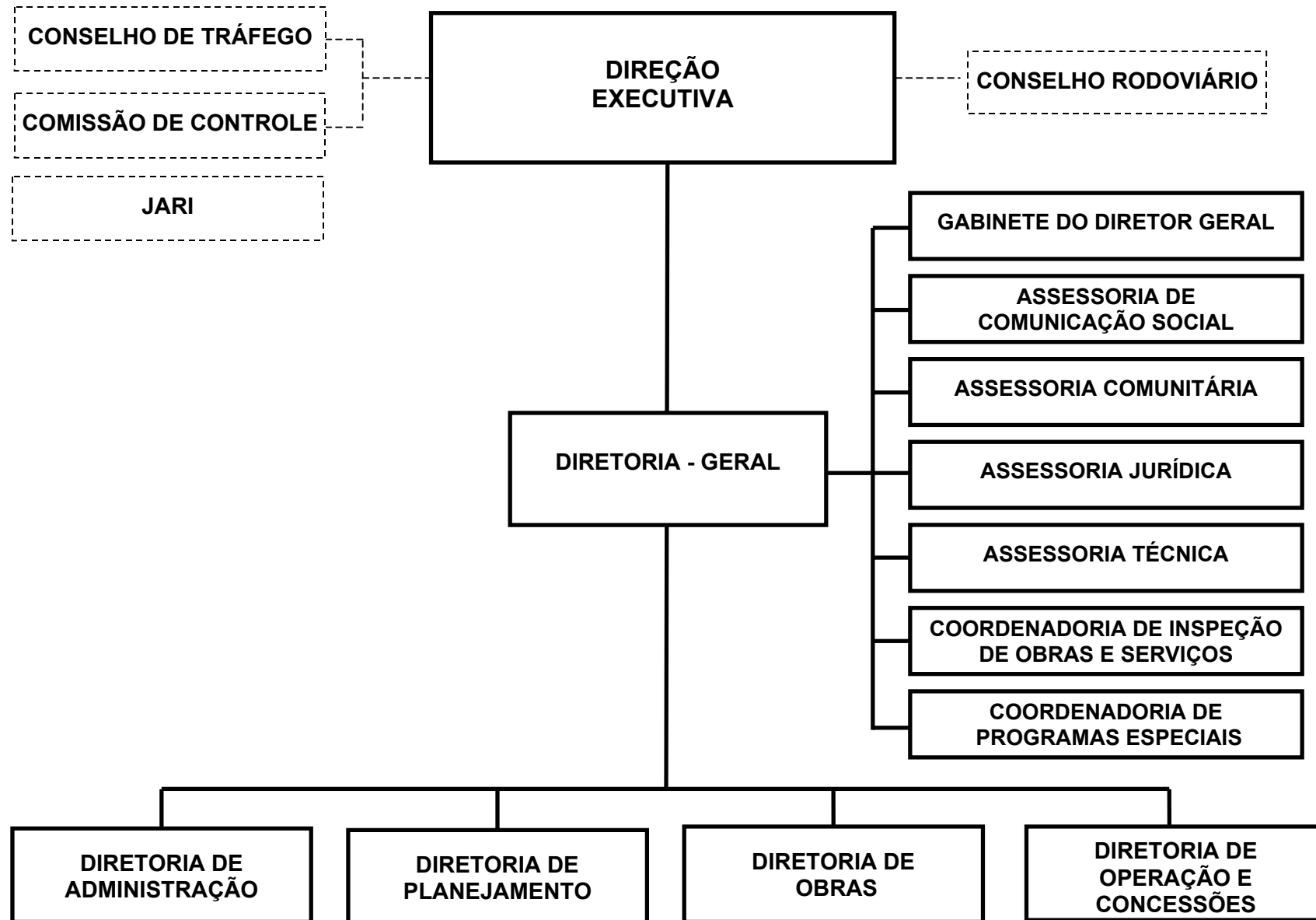

DEPARTAMENTO AUTONOMO DE ESTRADAS DE RODAGEM - DAER

BASE LEGAL

LEI NR. 750, DE 11 DE AGOSTO DE 1937- CRIA O DAER.
LEI NR. 5.875, DE 09 DE DEZEMBRO DE 1969 - TAXAS DE MANUTENCAO E SERVICOS DE RODOVIAS.
LEI NR. 6.187, DE 08 DE JANEIRO DE 1971 - SERVICOS DE ESTACOES RODOVIARIAS.
LEI NR. 6.719, DE 18 DE JULHO DE 1974 - FISCALIZACAO DE OBRAS DO ESTADO.
LEI NR. 6.738, DE 25 DE SETEMBRO DE 1974 - SERVICOS DE ESTACOES RODOVIARIAS - TAXA DE FISCALIZACAO.
LEI NR. 8.768, DE 21 DE DEZEMBRO DE 1988 -CONSELHO DE TRAFEGO - DAER.
LEI NR. 9.454, DE 17 DE DEZEMBRO DE 1991 - (MULTAS DE TRANSITO).
LEI NR. 9.503, DE 23 DE SETEMBRO DE 1997 - CODIGO DE TRANSITO BRASILEIRO.
LEI NR. 10.358, DE 16 DE JANEIRO DE 1995 - EXTINCAO DA CINTEA.
LEI NR. 10.527, DE 20 DE JULHO DE 1995 - (MULTAS DE TRANSITO).
LEI NR. 11.076, DE 06 DE JANEIRO DE 1998 - INSTITUI O FUNDO DE REAPARELHAMENTO DE ESTRADAS - ESTRADAS DO SUL.
LEI NR. 11.090, DE 22 DE JANEIRO DE 1998 - REORGANIZACAO DO DAER.
LEI NR. 11.388, DE 23 DE NOVEMBRO DE 1999 - (MULTAS DE TRANSITO).
DECRETO LEI NR. 1.371, DE 11 DE FEVEREIRO DE 1947 - REORGANIZACAO DO DAER.
DECRETO NR. 18.508, DE 04 DE MAIO DE 1967 - POLICIA RODOVIARIA.
DECRETO NR. 19.737, DE 16 DE NOVEMBRO DE 1967- COMPANHIA DE POLICIAMENTO RODOVIARIO.
DECRETO NR. 20.051 DE 23 DE DEZEMBRO DE 1969 - TAXA DE MANUTENCAO E SERVICOS DE RODOVIAS - TAXA DE FISCALIZACAO.
DECRETO NR. 21.072 , DE 12 DE MARCO DE 1971 - SERVICOS DE ESTACOES RODOVIARIAS.
DECRETO NR. 33.122, DE 23 DE JANEIRO DE 1989 - CONSELHO DE TRAFEGO - DAER.
DECRETO NR. 34.417, DE 24 DE JULHO DE 1992 (PEDAGIO RS/135).
DECRETO NR. 35.112, DE 17 DE FEVEREIRO DE 1994 (PEDAGIO RS/122, 239 E 240).
DECRETO NR. 35.808, DE 31 DE JANEIRO DE 1995 - SUPERVISAO ADMINISTRACAO IN DIRETA.
DECRETO NR. 36.898, DE 13 DE SETEMBRO DE 1996 - GRUPO EXECUTIVO - COMISSAO GERENCIAMENTO - MULTAS DE TRANSITO.
DECRETO NR. 38.868, DE 14 DE SETEMBRO DE 1998 -REGULAMENTO DO DAER.

DECRETO NR. 38.093, DE 07 DE JANEIRO DE 1998 - FUNDO ESTADUAL DE REAPARELHAMENTO DE ESTRADAS-ESTRADAS DO SUL.

DECRETO NR. 38.141, DE 03 DE FEVEREIRO DE 1998 - FUNDO DE REAPARELHAMENTO DE ESTRADAS - ESTRADAS DO SUL.
TERMO DE CONVENIO - DAER / DETRAN DE 30 DE DEZEMBRO DE 1998 - MULTAS DE TRANSITO.
TERMO DE CONVENIO DNER/SECRETARIA DOS TRANSPORTES/DAER-D.O.U DE 25 DE OUTUBRO DE 1991.
CONVENIO PJ/002/99 - DEPARTAMENTO DE POLICIA RODOVIARIA FEDERAL DO MINISTERIO DA JUSTICA/ST/DAER.
LEI No 11.945 DE 1o AGOSTO DE 2003 - PLANO PLURIANUAL .
LEI No 11.946 DE 1o AGOSTO DE 2003 - LDO.

PRINCIPAIS ATRIBUICOES

- PLANEJAMENTO RODOVIARIO;
- ESTUDOS, PROJETOS E DESENVOLVIMENTO TECNOLOGICO RODOVIARIO;
- EXPEDICAO DE NORMAS RODOVIARIAS;
- CONSTRUCAO, OPERACAO E CONSERVACAO RODOVIARIAS;
- CONCESSAO, PERMISSAO E AUTORIZACAO, GERENCIA E PLANEJAMENTO E FISCALIZACAO DO TRANSPORTE COLETIVO INTERMUNICIPAL E DE RODOVIAS;
- CONTROLE E OTIMIZACAO DO TRANSPORTE DE CARGA;
- ADMINISTRACAO DAS FAIXAS DE DOMINIO PUBLICO;
- PLANEJAMENTO E IMPLANTACAO DE PEDAGIOS EM RODOVIAS;
- ESSESSORAMENTO TECNICO AOS MUNICIPIOS;
- POLICIAMENTO DE TRANSITO RODOVIARIO;
- OUTRAS ATRIBUICOES DETERMINADAS PELO PODER EXECUTIVO.

RELAÇÃO DOS PROJETOS/ATIVIDADES

RESTAURACAO E MANUTENCAO DE RODOVIAS
CONSTRUÇÃO DA PONTE IMBÉ-TRAMANDAÍ
DUPLICAÇÃO RS/734-RIO GRANDE-CASSINO
PROGRAMA DE COMPLEMENTACAO DA REDE
CONSTRUCAO, PAVIMENTACAO E CONSERVACAO DE RODOVIAS
CONSTRUCAO DE RODOVIAS
CONSTRUCAO E REPAROS DE OBRAS DE ARTE ESPECIAIS
CONSERVACAO DE RODOVIAS
PEDAGIO POR ADMINISTRACAO DIRETA (COMUNITARIOS)
CONVENIOS COM OUTROS ORGAOS GOVERNAMENTAIS
FISCALIZACAO DE RODOVIAS CONCEDIDAS
CONSTRUÇÃO RODOVIA DO PROGRESSO
CONSTRUÇÃO DA RODOVIA RS/118
CONTRIBUICOES AO IPE
PUBLICIDADE INSTITUCIONAL
PAGAMENTOS DE PRECATORIOS
GERENCIAMENTO DA FAIXA DE DOMINIO DE RODOVIAS
ADMINISTRACAO DO EDIFICIO SEDE
READEQUACAO DO PATRIMONIO DO DAER

PLANEJAMENTO RODOVIARIO ESTADUAL
INFRA-ESTRUTURA E CAPACITACAO TECNICA E ADMINISTRATIVA
GERENCIAMENTO DO TRANSPORTE COLETIVO INTERMUNICIPAL DE PASSAGEIROS
CONTROLE ELETRONICO DE VELOCIDADE EM RODOVIAS.
CONTROLE DE PESO EM RODOVIAS ESTADUAIS
FISCALIZACAO DE TRANSITO EM RODOVIAS (BPRV)
ESTATISTICAS, EDUCACAO E PREVENCAO DE ACIDENTES.
PUBLICIDADE DA CAMPANHA DE PREVENCAO DE ACIDENTES
APOIO ADMINISTRATIVO - DAER
CONSERVACAO DE RODOVIAS - CP
CONSTRUCAO DE RODOVIAS - CP
ENCARGOS COM INATIVOS DO DAER

ESPECIFICAÇÃO (FONTE RECURSO / MODALIDADE)	CATEGORIAS ECONÔMICAS E GRUPOS DE DESPESAS						TOTAL
	3-DESPESAS CORRENTES			4-DESPESAS DE CAPITAL			
	1-Pessoal e Encargos Sociais	2-Juros e Enc. da Dívida	3-Outras Desp. Correntes	4-Investimentos	5-Inversões Financeiras	6-Amortização da Dívida	
TESOURO	89.800.864		7.863.131	149.738.831	1.908.856		249.311.682
TESOURO-LIVRES	89.800.864		4.587.714	73.378.371	1.908.856		169.675.805
90 APLICACOES DIRETAS	89.800.864		4.587.714	73.378.371	1.908.856		169.675.805
TESOURO-CONTRAPARTIDA				9.304.218			9.304.218
90 APLICACOES DIRETAS				9.304.218			9.304.218
TESOURO-VINCULADOS POR LEI			2.853.059	506.945			3.360.004
90 APLICACOES DIRETAS			2.853.059	506.945			3.360.004
TESOURO-VINCULADOS PELA CONSTITUICAO			422.358	66.549.297			66.971.655
90 APLICACOES DIRETAS			422.358	66.549.297			66.971.655
PROPRIOS DA AUTARQUIA			59.274.345	53.422.955			112.697.300
20 TRANSF. A UNIAO			1.729.626				1.729.626
40 TRANSF. A MUNICIPIOS				8.330			8.330
90 APLICACOES DIRETAS			57.544.719	53.414.625			110.959.344
CONVENIOS				3.500.000			3.500.000
90 APLICACOES DIRETAS				3.500.000			3.500.000
OPERACOES DE CREDITO INTERNAS			1.929.580	13.070.420			15.000.000
90 APLICACOES DIRETAS			1.929.580	13.070.420			15.000.000
OPERACOES DE CREDITO EXTERNAS			13.170.252	59.829.748			73.000.000
90 APLICACOES DIRETAS			13.170.252	59.829.748			73.000.000
TOTAIS	89.800.864		82.237.308	279.561.954	1.908.856		453.508.982

ESPECIFICAÇÃO (FUNTE RECURSO / MODALIDADE)	Classific. Funcional	CATEGORIAS ECONÔMICAS E GRUPOS DE DESPESAS						TOTAL
		3-DESPESAS CORRENTES			4-DESPESAS DE CAPITAL			
		1-Pessoal e Enc. Sociais	2-Juros e Enc. da Dívida	3-Outras Desp Correntes	4-Investim.	5-Inversões Financeiras	6-Amortização da Dívida	
(O) 0026 - SENTENÇAS JUDICIARIAS 4116 - PAGAMENTOS DE PRECATORIOS	28.0061							
TESOURO-LIVRES		911.337		180.088		1.908.856		3.000.281
90 APLICACOES DIRETAS		911.337		180.088		1.908.856		3.000.281
90 APLICACOES DIRETAS		911.337		180.088		1.908.856		3.000.281
EFETUAR PAGAMENTOS DE PRECATORIOS DETERMINADOS POR SENTENÇAS JUDICIARIAS REFERENTES A ACOES AJUZIZADAS CONTRA O DAER.								
TOTAL PROGRAMA		911.337		180.088		1.908.856		3.000.281
(F) 0043 - CONSTRUÇÃO, RESTAURAÇÃO E CONSERVAÇÃO DE RODOVIAS 3000 - RESTAURAÇÃO E MANUTENÇÃO DE RODOVIAS	26.0782							
TESOURO-CONTRAPARTIDA				12.420.452	55.829.548			68.250.000
90 APLICACOES DIRETAS					1.250.000			1.250.000
90 APLICACOES DIRETAS					1.250.000			1.250.000
OPERACOES DE CREDITO EXTERNAS				12.420.452	38.579.548			51.000.000
90 APLICACOES DIRETAS				12.420.452	38.579.548			51.000.000
TESOURO-VINCULADOS PELA CONSTITUICAO					16.000.000			16.000.000
90 APLICACOES DIRETAS					16.000.000			16.000.000
REALIZAR SERVICOS E OBRAS DE RESTAURACAO E MANUTENCAO NAS RODOVIAS ESTADUAIS PAVIMENTADAS E OBRAS DE ARTE ESPECIAIS NESSAS RODOVIAS, MEDIANTE CONTRATO COM CINCO ANOS DE DURACAO ONDE 50% DO INVESTIMENTO E FINANCIADO PELO BIRD-EMPRESTIMO 4165/BR.								
Quantidade: 1610 Un.Medida: Km Produto: Extensao de rodovia restaurada								
3007 - CONSTRUÇÃO DA PONTE IMBÉ-TRAMANDAÍ	26.0782							
TESOURO-LIVRES					500.000			500.000
90 APLICACOES DIRETAS					500.000			500.000
90 APLICACOES DIRETAS					500.000			500.000
CONSTRUIR PONTE SOBRE O RIO TRAMANDAI LIGANDO OS MUNICIPIOS DE IMBE E TRAMANDAI.								
Quantidade: 200 Un.Medida: M Produto: PONTE CONSTRUIDA								
3069 - DUPLICAÇÃO RS/734-RIO GRANDE-CASSINO	26.0782							
TESOURO-LIVRES					500.000			500.000
90 APLICACOES DIRETAS					500.000			500.000
90 APLICACOES DIRETAS					500.000			500.000
EXECUTAR A DUPLICACAO DA RODOVIA RS 734 LIGANDO O MUNICIPIO DE RIO GRANDE AO BALNEARIO CASSINO.								
Quantidade: 18 Un.Medida: KM Produto: EXTENSÃO DE RODOVIA CONSTRUIDA								
3085 - PROGRAMA DE COMPLEMENTACAO DA REDE	26.0782							

ESPECIFICAÇÃO (FUNTE RECURSO / MODALIDADE)	Classific. Funcional	CATEGORIAS ECONÔMICAS E GRUPOS DE DESPESAS						TOTAL
		3-DESPESAS CORRENTES			4-DESPESAS DE CAPITAL			
		1-Pessoal e Enc. Sociais	2-Juros e Enc. da Dívida	3-Outras Desp Correntes	4-Investim.	5-Inversões Financeiras	6-Amortização da Dívida	
TESOURO-LIVRES				1.115.600			48.235.335	49.350.935
90 APLICACOES DIRETAS							12.750.000	12.750.000
TESOURO-CONTRAPARTIDA							12.750.000	12.750.000
90 APLICACOES DIRETAS							2.000.000	2.000.000
OPERACOES DE CREDITO EXTERNAS				749.800			21.250.200	22.000.000
90 APLICACOES DIRETAS				749.800			21.250.200	22.000.000
TESOURO-VINCULADOS PELA CONSTITUICAO				365.800			12.235.135	12.600.935
90 APLICACOES DIRETAS				365.800			12.235.135	12.600.935
CONSTRUIR RODOVIAS PARA AUMENTAR A EXTENCAO DA REDE RODOVIARIA PAVIMENTADA PERTENCENTE AO ESTADO, FINANCIADO PARCIALMENTE PELO BID E JBI.								
Quantidade: 100 Un.Medida: KM Produto: RODOVIAS CONSTRUIDAS								
3157 - CONSTRUCAO DE RODOVIAS	26.0782						74.333.640	74.333.640
TESOURO-LIVRES							45.000.000	45.000.000
90 APLICACOES DIRETAS							45.000.000	45.000.000
PROPRIOS DA AUTARQUIA							5.767.878	5.767.878
90 APLICACOES DIRETAS							5.767.878	5.767.878
CONVENIOS							856.777	856.777
90 APLICACOES DIRETAS							856.777	856.777
TESOURO-VINCULADOS PELA CONSTITUICAO							22.708.985	22.708.985
90 APLICACOES DIRETAS							22.708.985	22.708.985
CONSTRUIR NOVAS RODOVIAS PARA AUMENTAR A REDE PAVIMENTADA EXISTENTE, PERTENCENTE AO ESTADO, BENEFICIANDO MAIS COMUNIDADES, PRIORIZANDO OS MUNICIPIOS QUE NAO POSSUEM LIGACAO ASFALTICA, E CONSEQUENTEMENTE MAIS USUARIOS. ENVOLVE TODOS OS SERVICOS REFERENTES A CONSTRUCAO INCLUSIVE OUTRAS OBRAS DE INTERESSE PARA O DESENVOLVIMENTO DO ESTADO.								
EXECUTAR A PAVIMENTACAO ASFALTICA DA RS/347 TRECHO ENTRE IBARAMA E SOBRADINHO.								
Quantidade: 801 Un.Medida: Km Produto: Extensao de rodovia construida.								
3158 - CONSTRUCAO E REPAROS DE OBRAS DE ARTE ESPECIAIS	26.0782			30.000			6.909.200	6.939.200
TESOURO-LIVRES				30.000				30.000
90 APLICACOES DIRETAS				30.000				30.000
TESOURO-VINCULADOS PELA CONSTITUICAO							6.909.200	6.909.200
90 APLICACOES DIRETAS							6.909.200	6.909.200
CONSTRUIR, RESTAURAR E MANTER OBRAS DE ARTE ESPECIAIS (PONTES, VIADUTOS, MUROS DE CONTENCAO, ETC.) PERTENCENTES A MALHA RODOVIARIA RODOVIARIA ESTADUAL.								
Quantidade: 600 Un.Medida: M Produto: Extensao de ponte construida.								

ESPECIFICAÇÃO (FUNTE RECURSO / MODALIDADE)	Classific. Funcional	CATEGORIAS ECONÔMICAS E GRUPOS DE DESPESAS						TOTAL
		3-DESPESAS CORRENTES			4-DESPESAS DE CAPITAL			
		1-Pessoal e Enc. Sociais	2-Juros e Enc. da Dívida	3-Outras Desp. Correntes	4-Investim.	5-Inversões Financeiras	6-Amortização da Dívida	
3160 - CONSERVACAO DE RODOVIAS	26.0782			4.303.077		830.695		5.133.772
TESOURO-LIVRES				410.000				410.000
90 APLICACOES DIRETAS				410.000				410.000
PROPRIOS DA AUTARQUIA				3.893.077		830.695		4.723.772
90 APLICACOES DIRETAS				3.893.077		830.695		4.723.772
CONSERVAR RODOVIAS PAVIMENTADAS E NAO PAVIMENTADAS DA MALHA ESTADUAL, MUNICIPAIS ESTADUALIZADAS E VIAS FEDERAIS DELEGADAS, COM EXECUCAO PERIODICA E SISTEMATICA DE SERVICOS DE REVESTIMENTO PRIMARIO, ROCADA, TERRAPLENAGEM, SINALIZACAO, DRENAGEM, OBRAS DE ARTES CORRENTE, TAPA BURACOS, REPERFILAGEM, BEM COMO, CONSTRUCAO, RECONSTRUCAO DE TREVOS E TRAVESSIAS URBANAS.								
Quantidade: 2 Un.Medida: Km Produto: Extensao de rodovia conservada								
3161 - PEDAGIO POR ADMINISTRACAO DIRETA (COMUNITARIOS)	26.0782			7.666.920		15.833.080		23.500.000
PROPRIOS DA AUTARQUIA				7.666.920		15.833.080		23.500.000
90 APLICACOES DIRETAS				7.666.920		15.833.080		23.500.000
CONSTRUIR, RESTAURAR E CONSERVAR RODOVIAS COM RECURSOS ORIUNDOS ARRECADACAO DOS PEDAGIOS COMUNITARIOS, ESTABELECIDOS POR DECRETO ESTADUAL.								
Quantidade: 32000000 Un.Medida: Valor arrecadado Produto: Recursos aplicados em construçao, restauraçao e conservaçao de rodovias pedagiadas.								
3162 - CONVENIOS COM OUTROS ORGAOS GOVERNAMENTAIS	26.0782					508.330		508.330
PROPRIOS DA AUTARQUIA						8.330		8.330
40 TRANSF. A MUNICIPIOS						8.330		8.330
CONVENIOS						500.000		500.000
90 APLICACOES DIRETAS						500.000		500.000
REPASSAR RECURSOS AS PREFEITURAS, VISANDO CONSTRUIR E RESTAURAR ATERRIS DE ENCONTROS DE PONTES EM ESTRADAS MUNICIPAIS, MELHORIAS DE VIAS URBANAS PARA O APRIMORAMENTO DAS CONDICÕES DE ACESSO, MOBILIDADE E ESCOAMENTO DA PRODUÇÃO. CONSIDERAM-SE TAMBEM CONVENIOS ESTABELECIDOS COM OUTROS ORGAOS GOVERNAMENTAIS CUJOS OBJETOS SAO OS MAIS VARIADOS.								
Quantidade: 40 Un.Medida: Km Produto: Extensao de estrada conveniada								
3169 - CONSTRUÇÃO RODOVIA DO PROGRESSO	26.0782					1.000.000		1.000.000
TESOURO-LIVRES						1.000.000		1.000.000
90 APLICACOES DIRETAS						1.000.000		1.000.000
REALIZAR ESTUDOS DE VIABILIDADE DA CONSTRUCAO DA DENOMINADA RODOVIA DO PROGRESSO ALTERNATIVA A BR/116.								
Quantidade: 10 Un.Medida: KM Produto: RODOVIA CONSTRUIDA								

ESPECIFICAÇÃO (FUNTE RECURSO / MODALIDADE)	Classific. Funcional	CATEGORIAS ECONÔMICAS E GRUPOS DE DESPESAS						TOTAL
		3-DESPESAS CORRENTES			4-DESPESAS DE CAPITAL			
		1-Pessoal e Enc. Sociais	2-Juros e Enc. da Dívida	3-Outras Desp Correntes	4-Investim.	5-Inversões Financeiras	6-Amortização da Dívida	
3278 - CONSTRUÇÃO DA RODOVIA RS/118	26.0782				3.600.469			3.600.469
TESOURO-LIVRES					2.500.000			2.500.000
90 APLICACOES DIRETAS					2.500.000			2.500.000
PROPRIOS DA AUTARQUIA					600.469			600.469
90 APLICACOES DIRETAS					600.469			600.469
TESOURO-VINCULADOS POR LEI					500.000			500.000
90 APLICACOES DIRETAS					500.000			500.000
EXECUTAR OBRAS DE DUPLICACAO DA RS/118, EXTENCAO DE 10,471 KM, NO MUNICIPIO DE GRAVATAI, COM INICIO NO KM 12, SENTIDO SAPUCAIA-GRAVATAI E FINAL NO KM 22,417 LOCALIZADO NO ENTROCAMENTO DA BR/290, TRECHO JA LICITADO.								
Quantidade: 10 Un.Medida: KM Produto: EXTENÇÃO DE RODOVIA CONSTRUIDA								
4307 - PLANEJAMENTO RODOVIARIO ESTADUAL	26.0782			2.885.617	7.518.593			10.404.210
TESOURO-LIVRES				190.000	90.654			280.654
90 APLICACOES DIRETAS				190.000	90.654			280.654
PROPRIOS DA AUTARQUIA				1.805.000	1.323.383			3.128.383
90 APLICACOES DIRETAS				1.805.000	1.323.383			3.128.383
TESOURO-VINCULADOS POR LEI				834.059	6.945			841.004
90 APLICACOES DIRETAS				834.059	6.945			841.004
CONVENIOS					250.000			250.000
90 APLICACOES DIRETAS					250.000			250.000
TESOURO-VINCULADOS PELA CONSTITUICAO				56.558	5.847.611			5.904.169
90 APLICACOES DIRETAS				56.558	5.847.611			5.904.169
DOTAR O DAER DE UM SISTEMA DE PLANEJAMENTO INTEGRADO, ADQUIRINDO EQUIPAMENTOS E SOFTWARES NECESSARIOS A TODAS AS ATIVIDADES ENVOLVIDAS BEM COMO A CONTRATACAO DE EMPRESAS ESPECIALIZADAS PARA COLETA E ANALISE DE DADOS, PROJETOS DE ENGENHARIA E CUSTOS RODOVIARIOS.								
Quantidade: 1 Un.Medida: Unidade Produto: Plano rodoviario								
4308 - INFRA-ESTRUTURA E CAPACITACAO TECNICA E ADMINISTRATIVA	26.0782			100.000	21.590			121.590
PROPRIOS DA AUTARQUIA				100.000	21.590			121.590
90 APLICACOES DIRETAS				100.000	21.590			121.590
MODERNIZAR A AREA ADMINISTRATIVA ATRAVES DA REESTRUTURACAO DAS AREAS E SETORES, AMPLIANDO A CAPACITACAO DOS FUNCIONARIOS, ATRAVES DE CURSOS DE FORMACAO E COMPLEMENTACOES DE ESCOLARIDADE, SUPRINDO-OS DE CAPACITACAO NECESSARIA AO DESENVOLVIMENTO DE SUAS FUNCOES.								
Quantidade: 1500 Un.Medida: Pessoa Produto: Pessoas capacitadas.								
4449 - PUBLICIDADE DA CAMPANHA DE PREVENCAO DE ACIDENTES	26.0782							

ESPECIFICAÇÃO (FONTE RECURSO / MODALIDADE)	Classific. Funcional	CATEGORIAS ECONÔMICAS E GRUPOS DE DESPESAS						TOTAL
		3-DESPESAS CORRENTES			4-DESPESAS DE CAPITAL			
		1-Pessoal e Enc. Sociais	2-Juros e Enc. da Dívida	3-Outras Desp. Correntes	4-Investim.	5-Inversões Financeiras	6-Amortização da Dívida	
PROPRIOS DA AUTARQUIA				1.334.000			1.334.000	
90 APLICACOES DIRETAS				934.000			934.000	
TESOURO-VINCULADOS POR LEI				934.000			934.000	
90 APLICACOES DIRETAS				400.000			400.000	
90 APLICACOES DIRETAS				400.000			400.000	
DESENVOLVER CAMPANHA PUBLICITARIA DE PREVENCAO DE ACIDENTES NO RIO GRANDE DO SUL.								
Quantidade: 1 Un.Medida: Un Produto: Campanha publicitaria								
7119 - CONSERVACAO DE RODOVIAS - CP	26.0782							
PROPRIOS DA AUTARQUIA				5.842.258			5.842.258	
90 APLICACOES DIRETAS				5.842.258			5.842.258	
CONSERVAR RODOVIAS PAVIMENTADAS E NAO PAVIMENTADAS DA MALHA ESTADUAL, MUNICIPAL ESTADUALIZADAS E VIAS FEDERAIS DELEGADAS, COM EXECUCAO PERIODICA E SISTEMATICA DE SERVICOS DE REVESTIMENTO PRIMARIO, ROCADA TERRAPLENAGEM, SINALIZACAO, DRENAGEM, OBRAS DE ARTE CORRENTE, TAPA BURACOS, REPERFILAGEM, BEM COMO, CONSTRUCAO, RECONSTRUCAO DE TREVOS E TRAVESSIAS URBANAS.				5.842.258			5.842.258	
Quantidade: 819 Un.Medida: Km Produto: Extensao de rodovia conservada								
7127 - CONSTRUCAO DE RODOVIAS - CP	26.0782							
TESOURO-LIVRES					32.144.372		32.144.372	
90 APLICACOES DIRETAS					11.037.717		11.037.717	
PROPRIOS DA AUTARQUIA					11.037.717		11.037.717	
90 APLICACOES DIRETAS					21.106.655		21.106.655	
90 APLICACOES DIRETAS					21.106.655		21.106.655	
CONSTRUIR NOVAS RODOVIAS PARA AUMENTAR A REDE PAVIMENTADA EXISTENTE NO RS, BENEFICIANDO E PRIORIZANDO OS MUNICIPIOS QUE NAO POSSUEM LIGACAO ASFALTICA.								
Quantidade: 60 Un.Medida: Km Produto: Extensao de rodovia construida								
TOTAL PROGRAMA				35.697.924	247.764.852		283.462.776	
(F) 0044 - OPERACAO E FISCALIZACAO DE RODOVIAS								
3164 - FISCALIZACAO DE RODOVIAS CONCEDIDAS	26.0130							
PROPRIOS DA AUTARQUIA				2.390.426	67.872		2.458.298	
20 TRANSF. A UNIAO				2.390.426	67.872		2.458.298	
90 APLICACOES DIRETAS				1.729.626			1.729.626	
90 APLICACOES DIRETAS				660.800	67.872		728.672	
MANTER EM CONDICOES DE CIRCULACAO AS RODOVIAS ENTREGUES AO GERENTE (OPERACAO, MANUTENCAO E INVESTIMENTOS) DE CONCESSIONARIAS DE RODOVIAS.								
Quantidade: 1801 Un.Medida: Km Produto: Rodovia fiscalizada								

ESPECIFICAÇÃO (FUNTE RECURSO / MODALIDADE)	Classific. Funcional	CATEGORIAS ECONÔMICAS E GRUPOS DE DESPESAS						TOTAL
		3-DESPESAS CORRENTES			4-DESPESAS DE CAPITAL			
		1-Pessoal e Enc. Sociais	2-Juros e Enc. da Dívida	3-Outras Desp. Correntes	4-Investim.	5-Inversões Financeiras	6-Amortização da Dívida	
4199 - GERENCIAMENTO DA FAIXA DE DOMÍNIO DE RODOVIAS	26.0782			288.920	200.000		488.920	
PROPRIOS DA AUTARQUIA				288.920	200.000		488.920	
90 APLICACOES DIRETAS				288.920	200.000		488.920	
EXECUTAR O GERENCIAMENTO E A ADMINISTRACAO DO USO COMERCIAL ONE ROSO E GRATUITO DA FAIXA DE DOMINIO DA RODOVIAS DO SISTEMA RODOVIARIO ESTADUAL.								
Quantidade: Un.Medida: Produto: FAIXA DE DOMINIO GERENCIADA								
4314 - GERENCIAMENTO DO TRANSPORTE COLETIVO INTERMUNICIPAL DE PASSAGEIROS	26.0782			545.986	20.000		565.986	
PROPRIOS DA AUTARQUIA				545.986	20.000		565.986	
90 APLICACOES DIRETAS				545.986	20.000		565.986	
AMPLIAR O NUMERO DE LINHAS DE ONIBUS, INSTALAR MAIOR NUMERO DE PONTOS DE VENDAS DE PASSAGENS; QUALIFICAR A FISCALIZACAO VISANDO O CUMPRIMENTO DA LEGISLACAO VIGENTE.								
Quantidade: 63000000 Un.Medida: Pessoas transportadas Produto: Populacao atendida								
4315 - CONTROLE ELETRONICO DE VELOCIDADE EM RODOVIAS.	26.0782			16.947.877	83.400		17.031.277	
TESOURO-LIVRES				40.000			40.000	
90 APLICACOES DIRETAS				40.000			40.000	
PROPRIOS DA AUTARQUIA				16.907.877	83.400		16.991.277	
90 APLICACOES DIRETAS				16.907.877	83.400		16.991.277	
FISCALIZAR O CUMPRIMENTO DOS LIMITES DE VELOCIDADE NAS RODOVIAS SOB JURISDICAO DO DAER, MANTENDO-OS DENTRO DOS LIMITES ESTABELECIDOS PELO PROJETO DA RODOVIA.								
Quantidade: 228 Un.Medida: Unidade Produto: Pontos de fiscalizacao instalados nas rodovias.								
4316 - CONTROLE DE PESO EM RODOVIAS ESTADUAIS	26.0782			107.000			107.000	
PROPRIOS DA AUTARQUIA				107.000			107.000	
90 APLICACOES DIRETAS				107.000			107.000	
FISCALIZAR A CIRCULACAO DE VEICULOS COMERCIAIS, VISANDO COIBIR O TRANSPORTE DE CARGAS COM PESO ACIMA DO PERMITIDO PELAS CARACTERISTICAS DO VEICULO E PELA LEGISLACAO VIGENTE.								
Quantidade: 20000 Un.Medida: Unidade Produto: Veiculos fiscalizados								
4317 - FISCALIZACAO DE TRANSITO EM RODOVIAS (BPRV)	26.0181			8.000.000	6.500.000		14.500.000	
PROPRIOS DA AUTARQUIA				8.000.000	6.500.000		14.500.000	
90 APLICACOES DIRETAS				8.000.000	6.500.000		14.500.000	
FISCALIZAR O CUMPRIMENTO DO CODIGO DE TRANSITO BRASILEIRO PELO								

ESPECIFICAÇÃO (FUNTE RECURSO / MODALIDADE)	Classific. Funcional	CATEGORIAS ECONÔMICAS E GRUPOS DE DESPESAS					TOTAL
		3-DESPESAS CORRENTES			4-DESPESAS DE CAPITAL		
		1-Pessoal e Enc. Sociais	2-Juros e Enc. da Dívida	3-Outras Desp. Correntes	4-Investim.	5-Inversões Financeiras	
BATALHAO DE POLICIAMENTO RODOVIARIO. Quantidade: 11000 Un.Medida: Km Produto: Km de rodovias fiscalizadas							
4318 - ESTATISTICAS, EDUCACAO E PREVENCAO DE ACIDENTES.	26.0367			120.480			120.480
PROPRIOS DA AUTARQUIA				120.480			120.480
90 APLICACOES DIRETAS				120.480			120.480
PROMOVER CAMPANHAS DE EDUCACAO NO TRANSITO EM ESCOLAS E DE REDUCAO DE ACIDENTES E TABULAR INFORMACOES ESTATISTICAS DOS ACIDENTES EM RODOVIAS ESTADUAIS. Quantidade: 1000000 Un.Medida: Unidade Produto: Numero de pessoas abrangidas pelas campanhas de prevencao de acidentes de transito.							
TOTAL PROGRAMA				28.400.689	6.871.272		35.271.961
(O) 0091 - ASSISTENCIA MEDICA E HOSPITALAR							
4058 - CONTRIBUICOES AO IPE	26.0846			4.500.000			4.500.000
TESOURO-LIVRES				4.500.000			4.500.000
90 APLICACOES DIRETAS				4.500.000			4.500.000
CONTRIBUIR AO INSTITUTO DE PREVIDENCIA DO ESTADO RS PARA PAGAMENTO DAS DESPESAS DE ASSISTENCIA MEDICA, COTA DE PREVIDENCIA E MELHORIA DE PENSOES.							
TOTAL PROGRAMA				4.500.000			4.500.000
(O) 0093 - PREVIDENCIA SOCIAL A SERVIDORES E PENSIONISTAS DO ESTADO							
8835 - ENCARGOS COM INATIVOS DO DAER	09.0272			51.049.527			51.699.527
TESOURO-LIVRES				51.049.527			51.699.527
90 APLICACOES DIRETAS				51.049.527			51.699.527
EFETUAR PAGAMENTOS MENSAIS DA FOLHA DOS FUNCIONARIOS INATIVOS DA AUTARQUIA. Quantidade: 1 Un.Medida: UN Produto: PAGAMENTOS EFETUADOS							
TOTAL PROGRAMA				51.049.527			51.699.527
(G) 0141 - APOIO ADMINISTRATIVO - FUNDACOES E AUTARQUIAS							
4115 - PUBLICIDADE INSTITUCIONAL	26.0782			490.000			490.000
TESOURO-VINCULADOS POR LEI				490.000			490.000
90 APLICACOES DIRETAS				490.000			490.000

ESPECIFICAÇÃO (FUNTE RECURSO / MODALIDADE)	Classific. Funcional	CATEGORIAS ECONÔMICAS E GRUPOS DE DESPESAS						TOTAL
		3-DESPESAS CORRENTES			4-DESPESAS DE CAPITAL			
		1-Pessoal e Enc. Sociais	2-Juros e Enc. da Dívida	3-Outras Desp Correntes	4-Investim.	5-Inversões Financeiras	6-Amortização da Dívida	
ATENDER DESPESAS COM PUBLICIDADE DE CARATER INSTITUCIONAL, VISAN- DO ESCLARECER ACOES PERTINENTES A ESTA AUTARQUIA. Quantidade: 1 Un.Medida: Un Produto: Publicidade institucional. 4239 - ADMINISTRACAO DO EDIFICIO SEDE 26.0122								
TESOIRO-LIVRES 90 APLICACOES DIRETAS PROPRIOS DA AUTARQUIA 90 APLICACOES DIRETAS TESOIRO-VINCULADOS POR LEI 90 APLICACOES DIRETAS ADMINISTRAR AS DESPESAS E CONSERVAR O EDIFICIO SEDE DA AUTARQUIA E PREDIOS ANEXOS. Quantidade: 1 Un.Medida: Un Produto: Apoio prestado 4242 - READEQUACAO DO PATRIMOIO DO DAER 26.0122			13.089.027 1.287.626 1.287.626 10.672.401 10.672.401 1.129.000 1.129.000				13.089.027 1.287.626 1.287.626 10.672.401 10.672.401 1.129.000 1.129.000	
PROPRIOS DA AUTARQUIA 90 APLICACOES DIRETAS RECUPERAR E ADQUIRIR MATERIAIS E EQUIPAMENTOS, VISANDO A MELHOR UTILIZACAO PATRIMONIAL DOS BENS MOVEIS E IMOVEIS. Quantidade: 600000 Un.Medida: R\$ Produto: Bens adquiridos ou readequados. 4547 - APOIO ADMINISTRATIVO - DAER 26.0122				1.059.603 1.059.603 1.059.603			1.059.603 1.059.603 1.059.603	
TESOIRO-LIVRES 90 APLICACOES DIRETAS ATENDER DESPESAS COM FOLHA DE PAGAMENTO DE PESSOAL ATIVO E PASEP. Quantidade: 1 Un.Medida: Unidade Produto: Apoio prestado. TOTAL PROGRAMA			33.340.000 33.340.000 33.340.000	1.800.000 1.800.000 1.800.000			35.140.000 35.140.000 35.140.000	
(F) 0220 - DESENVOLVIMENTO INTEGRADO DO TURISMO SUSTENTAVEL - PRODETUR SUL			33.340.000			1.059.603	49.778.630	
3133 - CONSTRUCAO, PAVIMENTACAO E CONSERVACAO DE RODOVIAS 26.0782 TESOIRO-CONTRAPARTIDA 90 APLICACOES DIRETAS CONVENIOS 90 APLICACOES DIRETAS OPERACOES DE CREDITO INTERNAS				1.929.580 1.929.580 1.893.223 1.893.223 1.929.580	23.866.227 6.054.218 6.054.218 1.893.223 1.893.223 13.070.420		25.795.807 6.054.218 6.054.218 1.893.223 1.893.223 15.000.000	

ESPECIFICAÇÃO (FONTE RECURSO / MODALIDADE)	Classific. Funcional	CATEGORIAS ECONÔMICAS E GRUPOS DE DESPESAS						TOTAL
		3-DESPESAS CORRENTES			4-DESPESAS DE CAPITAL			
		1-Pessoal e Enc. Sociais	2-Juros e Enc. da Dívida	3-Outras Desp Correntes	4-Investim.	5-Inversões Financeiras	6-Amortização da Dívida	
90 APLICACOES DIRETAS TESOURO-VINCULADOS PELA CONSTITUICAO				1.929.580		13.070.420		15.000.000
90 APLICACOES DIRETAS CONSTRUIR, PAVIMENTAR E CONSERVAR RODOVIAS NA AREA DE ABRANGENCIA DO PRODETUR.						2.848.366		2.848.366
Quantidade: 25 Un.Medida: Km Produto: Rodovia construida						2.848.366		2.848.366
TOTAL PROGRAMA				1.929.580		23.866.227		25.795.807
TOTAL ORGAO		89.800.864		82.237.308		279.561.954	1.908.856	453.508.982

SUPERINTENDÊNCIA DE PORTOS E HIDROVIAS

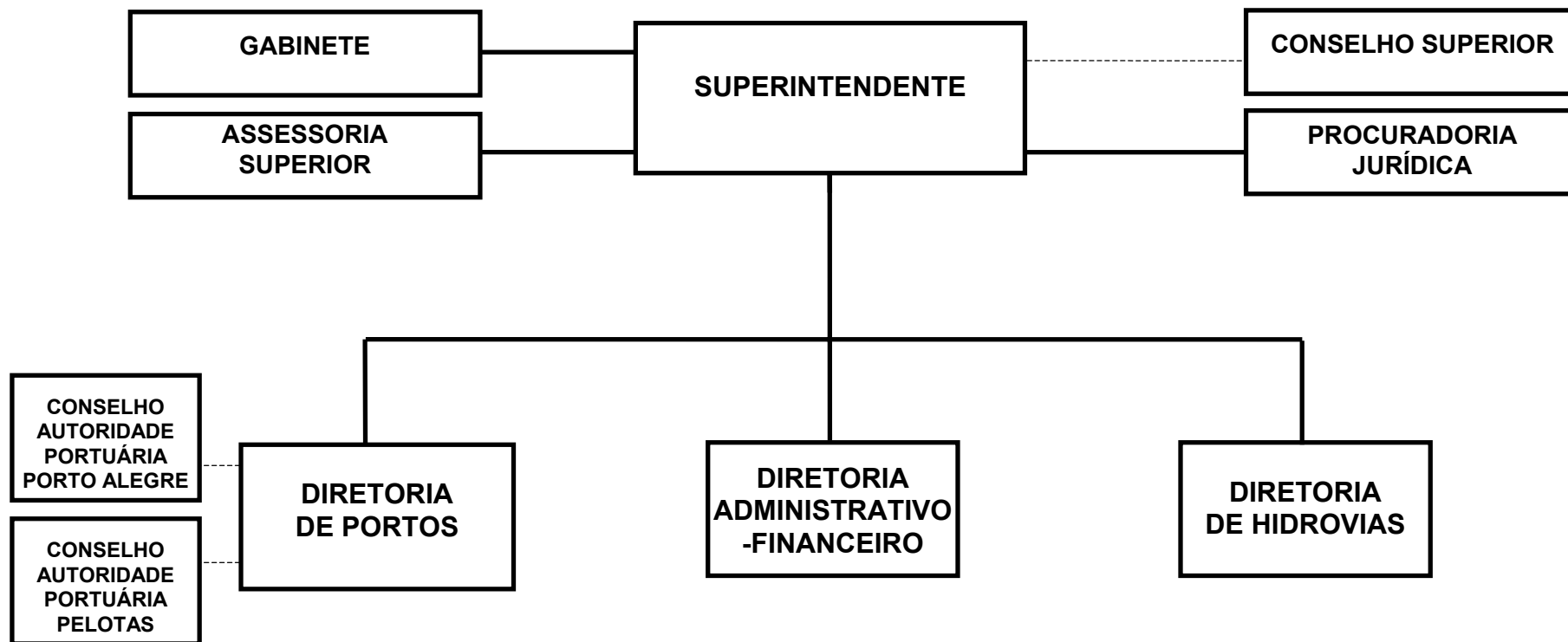

SUPERINTENDENCIA DE PORTOS E HIDROVIAS

BASE LEGAL

LEI NR. 1.561, DE 01 DE OUTUBRO DE 1951.
LEI NR. 2.252, DE 24 DE DEZEMBRO DE 1953.
LEI NR. 5.702, DE 17 DE DEZEMBRO DE 1968.
LEI NR. 10.723, DE 18 DE JANEIRO DE 1996.
LEI NR. 10.821, DE 17 DE JULHO DE 1996.
LEI NR. 11.089, DE 22 DE JANEIRO DE 1998.
LEI NR. 11.816, DE 26 DE JUNHO DE 2002.
DECRETO NR. 3.085, DE 26 DE JULHO DE 1952.
DECRETO NR. 6.123, DE 30 DE DEZEMBRO DE 1955.
DECRETO NR. 19.667, DE 24 DE MAIO DE 1969.
DECRETO NR. 21.191, DE 12 DE JULHO DE 1971.
DECRETO NR. 33.992, DE 02 DE JULHO DE 1991.

DECRETO NR.35.808, DE 31 DE JANEIRO DE 1995.
DECRETO NR.42.934, DE 02 DE MARCO DE 2004.

PRINCIPAIS ATRIBUICOES

- PLANEJAR, EXECUTAR E FISCALIZAR OS SERVICOS CONCERNENTES A CONSERVACAO, MELHORAMENTO, AMPLIACAO, CONSTRUCAO E BALIZAMENTO DOS PORTOS, DOS CANAIS DE ACESSO E DAS VIAS FLUVIAIS, LACUSTRES E MARITIMAS DO ESTADO;
- ADMINISTRAR OS PORTOS A CARGO DO ESTADO E DIRIGIR A SUA EXPLORACAO COMERCIAL, ESTUDANDO E PROPONDO MEDIDAS NECESSARIAS AO SEU DESENVOLVIMENTO E APERFEICAMENTO, NOS TERMOS DA LEGISLACAO PORTUARIA EM VIGOR;
- EXECUTAR E MANTER ATUALIZADO O PLANO HIDROVIARIO DO ESTADO, CUJA REVISAO SERA FEITA POR DECISAO DO CONSELHO HIDROVIARIO, BASEADO, POREM, EM PETICAO ESCRITA E DOCUMENTADA DA AMPLIACAO OU MODIFICACOES PROPOSTAS;
- COORDENAR TODOS OS ASSUNTOS REFERENTES AS RELACOES ENTRE O ESTADO E A UNIAO, RESULTANTES DO "CONTRATO DE NOVACAO" DAS CONCESSOES PORTUARIAS;
- MANTER EM DIA A ESTATISTICA DO MOVIMENTO DE CARGAS, EM TODOS OS PORTOS E RESPECTIVAS VIAS;
- REGULARIZAR E FISCALIZAR, NA FORMA DA LEGISLACAO RESPECTIVA, A RETIRADA DE DE AREIA, CASCALHOS OU OUTROS MATERIAIS DO LEITO DOS RIOS;
- DIVULGAR INFORMACOES E DADOS REFERENTES AO TRANSPORTE HIDROVIARIO, PERMITINDO AMPLO CONHECIMENTO PUBLICO DE TAIS ASSUNTOS;
- EXERCER OUTRAS ATIVIDADES REFERENTES A POLITICA HIDROVIARIA DO ESTADO.

RELACAO DOS PROJETOS/ATIVIDADES

TRANSFERENCIA DAS OPERACOES DO CAIS MAUA PA RA NAVEGANTES
REORGANIZACAO E MODERNIZACAO DA SEDE ADMINISTRATIVA DA SPH.
CONTRIBUICAO AO IPE P/ASSISTENCIA MEDICA, COTA PREVIDENCIA E MELHORIA DE PENSOES
PUBLICIDADE
PAGAMENTOS DE PRECATORIOS
MANUTENCAO DOS CANAIS DE NAVEGACAO DA LAGUNA DOS PATOS

ADMINISTRACAO DO PORTO DE PORTO ALEGRE
ADMINISTRACAO DO PORTO DE PELOTAS
ADMINISTRACAO DO SISTEMA DE HIDROVIAS
APOIO ADMINISTRATIVO - SPH
ENCARGOS COM INATIVOS DA SPH

ESPECIFICAÇÃO (FONTE RECURSO / MODALIDADE)	CATEGORIAS ECONÔMICAS E GRUPOS DE DESPESAS						TOTAL
	3-DESPESAS CORRENTES			4-DESPESAS DE CAPITAL			
	1-Pessoal e Encargos Sociais	2-Juros e Enc. da Dívida	3-Outras Desp. Correntes	4-Investimentos	5-Inversões Financeiras	6-Amortização da Dívida	
TESOURO	32.550.000		12.910.585	4.400.000			49.860.585
TESOURO-LIVRES	32.550.000		3.042.000	2.371.992			37.963.992
90 APLICACOES DIRETAS	32.550.000		3.042.000	2.371.992			37.963.992
TESOURO-CONTRAPARTIDA				28.008			28.008
90 APLICACOES DIRETAS				28.008			28.008
TESOURO-VINCULADOS PELA CONSTITUICAO			9.868.585	2.000.000			11.868.585
90 APLICACOES DIRETAS			9.868.585	2.000.000			11.868.585
PROPRIOS DA AUTARQUIA			7.284.500	300.000			7.584.500
90 APLICACOES DIRETAS			7.284.500	300.000			7.584.500
CONVENIOS				140.040			140.040
90 APLICACOES DIRETAS				140.040			140.040
TOTAIS	32.550.000		20.195.085	4.840.040			57.585.125

ESPECIFICAÇÃO (FUNTE RECURSO / MODALIDADE)	Classific. Funcional	CATEGORIAS ECONÔMICAS E GRUPOS DE DESPESAS						TOTAL
		3-DESPESAS CORRENTES			4-DESPESAS DE CAPITAL			
		1-Pessoal e Enc. Sociais	2-Juros e Enc. da Dívida	3-Outras Desp Correntes	4-Investim.	5-Inversões Financeiras	6-Amortização da Dívida	
(O) 0026 - SENTENÇAS JUDICIARIAS 4118 - PAGAMENTOS DE PRECATORIOS TESOURO-LIVRES 90 APLICACOES DIRETAS ATENDER AO PAGAMENTO DOS DEBITOS CONSTANTES DE SENTENÇAS JUDICIAIS.	28.0061	1.002.856		95.811				1.098.667
		1.002.856		95.811				1.098.667
		1.002.856		95.811				1.098.667
TOTAL PROGRAMA		1.002.856		95.811				1.098.667
(O) 0091 - ASSISTENCIA MEDICA E HOSPITALAR 4069 - CONTRIBUICAO AO IPE P/ASSISTENCIA MEDICA, COTA PREVIDENCIA E MELHORIA DE PENSOES 26.0846 TESOURO-LIVRES 90 APLICACOES DIRETAS CONTRIBUIR AO INSTITUTO DE PREVIDENCIA DO ESTADO DO RS PARA CUSTEIO DAS DESPESAS DE ASSISTENCIA MEDICA, CONFORME DISPOSTO NO ART. 7 DA LEI ESTADUAL N. 8191, DE 31/10/1986.	26.0846	715.000						715.000
		715.000						715.000
		715.000						715.000
TOTAL PROGRAMA		715.000						715.000
(O) 0093 - PREVIDENCIA SOCIAL A SERVIDORES E PENSIONISTAS DO ESTADO 8836 - ENCARGOS COM INATIVOS DA SPH TESOURO-LIVRES 90 APLICACOES DIRETAS EFETUAR PAGAMENTOS MENSIS DA FOLHA DOS FUNCIONARIOS INATIVOS DA AUTARQUIA.	09.0272	17.385.644		49.900				17.435.544
		17.385.644		49.900				17.435.544
		17.385.644		49.900				17.435.544
TOTAL PROGRAMA		17.385.644		49.900				17.435.544
(G) 0141 - APOIO ADMINISTRATIVO - FUNDACOES E AUTARQUIAS 4117 - PUBLICIDADE PROPRIOS DA AUTARQUIA 90 APLICACOES DIRETAS ATENDER DESPESAS COM PUBLICIDADE DE CARATER INSTITUCIONAL, VISANDO ESCLARECER ACOES PERTINENTES A ESTA AUTARQUIA.	26.0131			100.001				100.001
				100.001				100.001
				100.001				100.001
TOTAL PROGRAMA				100.001				100.001
Quantidade: Un.Medida: Produto: CONTRIBUICAO AO IPERGS								
Quantidade: Un.Medida: Produto: PAGAMENTOS EFETUADOS								
Quantidade: Un.Medida: Produto: DIVULGACAO								

ESPECIFICAÇÃO (FUNTE RECURSO / MODALIDADE)	Classific. Funcional	CATEGORIAS ECONÔMICAS E GRUPOS DE DESPESAS						TOTAL
		3-DESPESAS CORRENTES			4-DESPESAS DE CAPITAL			
		1-Pessoal e Enc. Sociais	2-Juros e Enc. da Dívida	3-Outras Desp Correntes	4-Investim.	5-Inversões Financeiras	6-Amortização da Dívida	
4228 - ADMINISTRACAO DO PORTO DE PORTO ALEGRE	26.0122							
TESOURO-LIVRES		2.400.000		5.223.385	30.000			7.653.385
90 APLICACOES DIRETAS		2.400.000		1.444.400				3.844.400
90 APLICACOES DIRETAS		2.400.000		1.444.400				3.844.400
PROPRIOS DA AUTARQUIA				3.778.985	30.000			3.808.985
90 APLICACOES DIRETAS				3.778.985	30.000			3.808.985
<p>EXERCER A EXPLORACAO COMERCIAL DOS PORTOS, POR DELEGACAO DA UNIAO AO ESTADO, ATRAVES DO CONVENIO N. 001-PORTOS/97, CUJAS ATIVIDADES SAO REGULADAS PELAS LEIS FEDERAIS 4860/65 E 8630/93. DESENVOLVER ACOES PREVISTAS NO CONVENIO, NO AMBITO DA AREA DO PORTO ORGANIZADO DE PORTO ALEGRE, ESPECIALMENTE AQUELAS VOLTADAS PARA OFERECER ADEQUADA INFRAESTRUTURA DE ACESSO AQUAVIARIO E DE TERRA, INSTALACOES DE ACOSTAGEM, BEM COMO PROMOVER O DESENVOLVIMENTO COMERCIAL, INCENTIVAR A INTEGRACAO MULTIMODAL E PROPORCIONAR O ARRENDAMENTO DE AREAS PARA IMPLANTACAO DE TERMINAIS DEDICADOS NOS DIFERENTES SEGMENTOS DE CARGA.</p>								
<p>Quantidade: Un.Medida: Produto: ATIVIDADES ADMINISTRATIVAS DE APOIO</p>								
4229 - ADMINISTRACAO DO PORTO DE PELOTAS	26.0122							
TESOURO-LIVRES		546.000		976.105	30.000			1.552.105
90 APLICACOES DIRETAS		546.000		315.600				861.600
90 APLICACOES DIRETAS		546.000		315.600				861.600
PROPRIOS DA AUTARQUIA				660.505	30.000			690.505
90 APLICACOES DIRETAS				660.505	30.000			690.505
<p>EXERCER A EXPLORACAO COMERCIAL DOS PORTOS, POR DELEGACAO DA UNIAO AO ESTADO, ATRAVES DO CONVENIO N. 001 -PORTOS/97, CUJAS ATIVIDADES SAO REGULADAS PELAS LEIS FEDERAIS 4860/65 E 8630/93. DESENVOLVER ACOES PREVISTAS NO CONVENIO, NO AMBITO DA AREA DO PORTO ORGANIZADO DE PELOTAS, ESPECIALMENTE AQUELAS VOLTADAS PARA OFERECER ADEQUADA INFRAESTRUTURA DE ACESSO AQUAVIARIO E DE TERRA, INSTALACOES DE ACOSTAGEM, BEM COMO PROMOVER O DESENVOLVIMENTO COMERCIAL, INCENTIVAR A INTEGRACAO MULTIMODAL E PROPORCIONAR O ARRENDAMENTO DE AREAS PARA IMPLANTACAO DE TERMINAIS DEDICADOS NOS DIFERENTES SEGMENTOS DE CARGA.</p>								
<p>Quantidade: Un.Medida: Produto: ATIVIDADES ADMINISTRATIVAS DE APOIO</p>								
4243 - ADMINISTRACAO DO SISTEMA DE HIDROVIAS	26.0122							
TESOURO-LIVRES		4.560.000		1.864.294				6.424.294
90 APLICACOES DIRETAS		4.560.000		682.289				5.242.289
90 APLICACOES DIRETAS		4.560.000		682.289				5.242.289
PROPRIOS DA AUTARQUIA				1.182.005				1.182.005
90 APLICACOES DIRETAS				1.182.005				1.182.005
<p>GARANTIR AS CONDICAOES DE NAVEGABILIDADE SEGURA NAS HIDROVIAS INSTITUIDAS NO ESTADO ATRAVES DA DRAGAGEM E SINALIZACAO DOS CANAIS BEM COMO DA MANUTENCAO DOS EQUIPAMENTOS NAUTICOS DE DRAGAGEM E BALIZAMENTO, MANTER A SEGURANCA DA NAVEGACAO, ATRAVES DA ADEQUACAO DA PROFUNDIDADE EXIGIDA PELA DEMANDA NOS CANAIS DE ACESSOS AOS PORTOS ORGANIZADOS, BEM COMO, A MARCACAO E ORIENTACAO DE CANAIS ARTIFICIAIS E PERIGOS SUBMERSOS.</p>								
<p>Quantidade: Un.Medida: Produto: ATIVIDADES ADMINISTRATIVAS DE APOIO</p>								
4548 - APOIO ADMINISTRATIVO - SPH								

ESPECIFICAÇÃO (FUNTE RECURSO / MODALIDADE)	Classific. Funcional	CATEGORIAS ECONÔMICAS E GRUPOS DE DESPESAS						TOTAL
		3-DESPESAS CORRENTES			4-DESPESAS DE CAPITAL			
		1-Pessoal e Enc. Sociais	2-Juros e Enc. da Dívida	3-Outras Desp Correntes	4-Investim.	5-Inversões Financeiras	6-Amortização da Dívida	
	26.0122	5.940.500		1.717.004	240.000			7.897.504
TESOURO-LIVRES		5.940.500		454.000				6.394.500
90 APLICACOES DIRETAS		5.940.500		454.000				6.394.500
PROPRIOS DA AUTARQUIA				1.263.004	240.000			1.503.004
90 APLICACOES DIRETAS				1.263.004	240.000			1.503.004
EXECUTAR TODAS AS ATIVIDADES ADMINISTRATIVAS E FINANCEIRAS PREVISTAS EM LEI DECORRENTES DO PLANEJAMENTO, EXECUCAO, FISCALIZACAO DOS SERVICOS CONCERNENTES A CONSTRUCAO, MELHORAMENTO, AMPLIACAO, CONSERVACAO, DEMARCAO E BALIZAMENTO DOS PORTOS, CANAIS DE ACESSO, E DAS VIAS FLUVIAIS E LACUSTRES DO ESTADO.								
Quantidade: Un.Medida: Produto: ATIVIDADES ADMINISTRATIVAS PRESTADAS								
TOTAL PROGRAMA		13.446.500		9.880.789	300.000			23.627.289
(F) 0252 - MANUTENCAO DO SISTEMA HIDROVIARIO DO RIO GRANDE DO SUL								
4222 - MANUTENCAO DOS CANAIS DE NAVEGACAO DA LAGUNA DOS PATOS	26.0784			4.200.000				4.200.000
TESOURO-VINCULADOS PELA CONSTITUICAO				4.200.000				4.200.000
90 APLICACOES DIRETAS				4.200.000				4.200.000
DRAGAR COM EQUIPAMENTO TERCEIRIZADO DE ASSOAREAMENTO, VERIFICADO NOS CANAIS DE NAVEGACAO DA LAGUNA DOS PATOS ATE O PARALELO 32.								
Quantidade: 320000 Un.Medida: M Produto: VIABILIZAR A CONTINUIDADE DAS NAVEGACOES COMERCIAIS E DE TURISMO PELA HIDROVIA								
TOTAL PROGRAMA				4.200.000				4.200.000
(F) 0253 - MODERNIZACAO PORTUARIA								
3135 - TRANSFERENCIA DAS OPERACOES DO CAIS MAUA PA RA NAVEGANTES	26.0784			5.668.585	4.540.040			10.208.625
TESOURO-LIVRES					2.371.992			2.371.992
90 APLICACOES DIRETAS					2.371.992			2.371.992
TESOURO-CONTRAPARTIDA					28.008			28.008
90 APLICACOES DIRETAS					28.008			28.008
CONVENIOS					140.040			140.040
90 APLICACOES DIRETAS					140.040			140.040
TESOURO-VINCULADOS PELA CONSTITUICAO				5.668.585	2.000.000			7.668.585
90 APLICACOES DIRETAS				5.668.585	2.000.000			7.668.585
CONSTRUIR LINHAS FERREAS, REDE DE DUTOS SUBTERRANEOS, CONSTRUIR E RECUPERAR PAVIMENTO EXISTENTE E TRANSFERIR EQUIPAMENTOS DO CAIS.								
Quantidade: 55 Un.Medida: Percentual Produto: VIABILIZAR A CONTINUIDADE DAS OPERACOES PORTUARIAS DO PORTO DE PORTO ALEGRE								
3137 - REORGANIZACAO E MODERNIZACAO DA SEDE ADMINISTRATIVA DA SPH.	26.0784			300.000				300.000

ESPECIFICAÇÃO (FONTE RECURSO / MODALIDADE)	Classific. Funcional	CATEGORIAS ECONÔMICAS E GRUPOS DE DESPESAS						TOTAL
		3-DESPESAS CORRENTES			4-DESPESAS DE CAPITAL			
		1-Pessoal e Enc. Sociais	2-Juros e Enc. da Dívida	3-Outras Desp Correntes	4-Investim.	5-Inversões Financeiras	6-Amortização da Dívida	
PROPRIOS DA AUTARQUIA				300.000				300.000
90 APLICACOES DIRETAS				300.000				300.000
RECUPERAR PREDIO DO ENTREPOSTO FRIGORIFICO E RESTAURACAO PARCIAL DO CAIS COM FINALIDADE DE SER DESTINADO COMO NOVA SEDE ADMINISTRATIVA DA SPH.								
Quantidade: 25 Un.Medida: Percentual Produto: SEDE DA SPH REORGANIZADA E MODERNIZADA								
TOTAL PROGRAMA				5.968.585	4.540.040			10.508.625
TOTAL ORGAO		32.550.000		20.195.085	4.840.040			57.585.125

SUPERINTENDÊNCIA DO PORTO DE RIO GRANDE

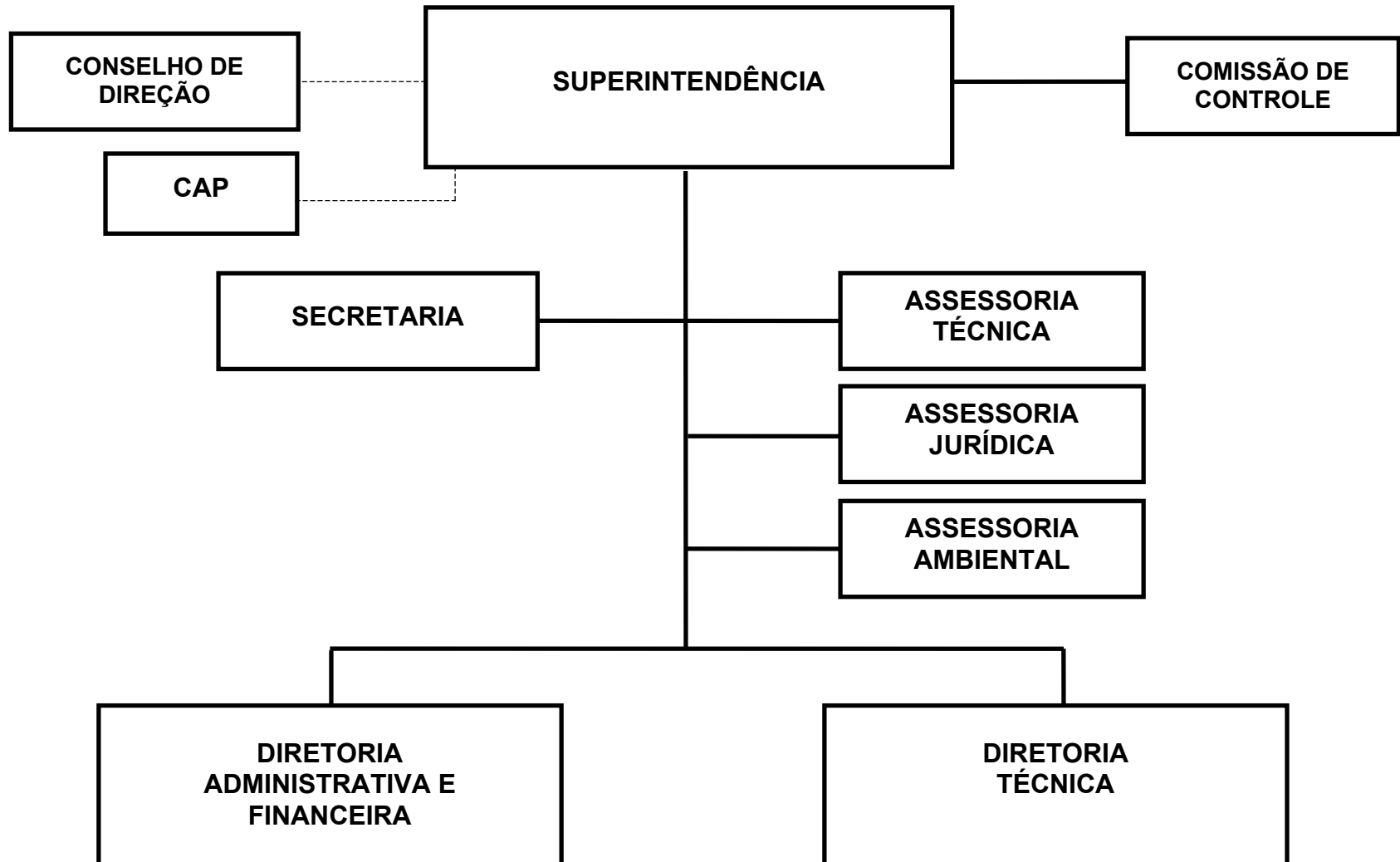

SUPERINTENDENCIA DO PORTO DE RIO GRANDE - SUPRG

BASE LEGAL

- LEI NR. 4.860, DE 26/11/1965
- LEI NR. 8.630, DE 25/02/1993
- LEI NR. 10.722, DE 18/01/1996
- LEI NR. 10.723, DE 18/01/1996
- LEI NR. 10.883, DE 11/12/1996

PRINCIPAIS ATRIBUICOES

- ADMINISTRAR O PORTO DO RIO GRANDE, NA QUALIDADE DE EXECUTOR DACESSO DA DELEGACAO DA UNIAO AO ESTADO COMO AUTORIDADE EXECUTIVA, FISCALIZANDODO A ATI- E COORDENANDO A ATIVIDADE PORTUARIA.
- PROPOR, APROVAR E EXECUTAR O PLANO DE DESENVOLVIMENTO E ZONEAMENTO DO PORTO;
- TRANSFERIR A TERCEIROS, ATRAVES DE LICITACAO E SOB FORMA DE ARRENDAMENTO, AREAS E INSTALACOES PORTUARIAS DESTINADAS A OPERACOES DE CARGA, DESCARGA, ARMAZENAGEM, ENSILAGEM E FRIGORIFICACAO;
- APLICAR A LEGISLACAO FEDERAL SOBRE OS PORTOS;
- PROPOR A REVITALIZACAO DE AREAS OCIOSAS DO PORTO;
- EXERCER QUAISQUER OUTRAS ATIVIDADES COMPATIVIEIS COM A LEGISLACAO PORTUARIA.

RELACAO DOS PROJETOS/ATIVIDADES

PUBLICIDADE
DRAGAGEM DOS CANAIS DE ACESSO AO PORTO DO RIO GRANDE.
REAPARELHAMENTO DO PORTO NOVO DO RIO GRANDE.
MODERNIZACAO DA INFRA ESTRUTURA, REESTRUTURACAO DEAREAS DE ARMAZENAGEM E VIAS D
REVITALIZACAO DO PORTO VELHO
MODERNIZACAO DO CAIS DO PORTO
MANUTENCAO E OPERACAO DO PORTO DO RIO GRANDE
PAGAMENTOS DE PRECATORIOS
SISTEMA DE SEGURANCA DO PORTO NOVO DO RIO GRANDE
GESTAO AMBIENTAL DO PORTO ORGANIZADO DO RIO GRANDE
ENCARGOS COM INATIVOS DO SUPRG

ESPECIFICAÇÃO (FONTE RECURSO / MODALIDADE)	CATEGORIAS ECONÔMICAS E GRUPOS DE DESPESAS						TOTAL
	3-DESPESAS CORRENTES			4-DESPESAS DE CAPITAL			
	1-Pessoal e Encargos Sociais	2-Juros e Enc. da Dívida	3-Outras Desp. Correntes	4-Investimentos	5-Inversões Financeiras	6-Amortização da Dívida	
PROPRIOS DA AUTARQUIA	17.560.000		21.400.498	13.562.900		25.000	52.548.398
90 APLICACOES DIRETAS	17.560.000		21.400.498	13.562.900		25.000	52.548.398
TOTAIS	17.560.000		21.400.498	13.562.900		25.000	52.548.398

ESPECIFICAÇÃO (FUNTE RECURSO / MODALIDADE)	Classific. Funcional	CATEGORIAS ECONÔMICAS E GRUPOS DE DESPESAS						TOTAL
		3-DESPESAS CORRENTES			4-DESPESAS DE CAPITAL			
		1-Pessoal e Enc. Sociais	2-Juros e Enc. da Dívida	3-Outras Desp. Correntes	4-Investim.	5-Inversões Financeiras	6-Amortização da Dívida	
(O) 0026 - SENTENÇAS JUDICIARIAS 4262 - PAGAMENTOS DE PRECATORIOS	28.0061			100.000				100.000
PROPRIOS DA AUTARQUIA				100.000				100.000
90 APLICACOES DIRETAS				100.000				100.000
ATENDER AO PAGAMENTO DOS DEBITOS CONSTANTES DE SENTENÇAS JUDICIAIS TRABALHISTAS.								
	TOTAL PROGRAMA			100.000				100.000
(O) 0093 - PREVIDENCIA SOCIAL A SERVIDORES E PENSIONISTAS DO ESTADO 8843 - ENCARGOS COM INATIVOS DO SUPRG	09.0272							
PROPRIOS DA AUTARQUIA		265.000						265.000
90 APLICACOES DIRETAS		265.000						265.000
EFETUAR PAGAMENTOS MENS AIS DA FOLHA DOS FUNCIONARIOS INATIVOS DA AUTARQUIA.								
Quantidade: Un.Medida: Produto: PAGAMENTOS EFETUADOS								
	TOTAL PROGRAMA	265.000						265.000
(F) 0254 - PORTO DO RIO GRANDE - PORTAL LOGISTICO DO MERCOSUL 3078 - PUBLICIDADE	26.0131							
PROPRIOS DA AUTARQUIA				300.000				300.000
90 APLICACOES DIRETAS				300.000				300.000
DIVULGAR AS ACOES E POTENCIALIDADES DO COMPLEXO PORTUARIO DO RIO GRANDE.								
Quantidade: Un.Medida: Produto: DIVULGACAO								
3138 - DRAGAGEM DOS CANAIS DE ACESSO AO PORTO DO RIO GRANDE.	26.0784							
PROPRIOS DA AUTARQUIA				4.119.298	4.000.000			8.119.298
90 APLICACOES DIRETAS				4.119.298	4.000.000			8.119.298
DRAGAR, MANTER, RETIFICAR E APROFUNDAR OS CANAIS DE ACESSO AO PORTO DO RIO GRANDE.				4.119.298	4.000.000			8.119.298
Quantidade: 7900000 Un.Medida: M Produto: CANAL DE ACESSO MANTIDO E CANAL DO PORTO NOVO APROFUNDADO								
3139 - REAPARELHAMENTO DO PORTO NOVO DO RIO GRANDE.	26.0784							
PROPRIOS DA AUTARQUIA					100.000			100.000
					100.000			100.000

ESPECIFICAÇÃO (FONTE RECURSO / MODALIDADE)	Classific. Funcional	CATEGORIAS ECONÔMICAS E GRUPOS DE DESPESAS						TOTAL
		3-DESPESAS CORRENTES			4-DESPESAS DE CAPITAL			
		1-Pessoal e Enc. Sociais	2-Juros e Enc. da Dívida	3-Outras Desp Correntes	4-Investim.	5-Inversões Financeiras	6-Amortização da Dívida	
90 APLICACOES DIRETAS ADQUIRIR EQUIPAMENTOS PARA ATENDER AS NECESSIDADES OPERACIONAIS. Quantidade: 1 Un.Medida: Unidade Produto: PORTO EQUIPADO					100.000		100.000	
3140 - MODERNIZACAO DA INFRA ESTRUTURA, REESTRUTURACAO DEAREAS DE ARMAZENAGEM E VIAS D E ACESSO 26.0784				4.378.000	2.302.000		6.680.000	
PROPRIOS DA AUTARQUIA				4.378.000	2.302.000		6.680.000	
90 APLICACOES DIRETAS REESTRUTURAR O PORTO NOVO DO RIO GRANDE COM INSTALACOES MODERNAS E EFICIENTES, AUMENTANDO E QUALIFICANDO A CAPACIDADE DE ARMAZENAGEM. Quantidade: 70000 Un.Medida: M Produto: OFERTA DE AREAS PARA ARMAZENAGEM DE CARGA E INFRAESTRUTURA QUALIFICADA				4.378.000	2.302.000		6.680.000	
3142 - REVITALIZACAO DO PORTO VELHO 26.0784				973.000			973.000	
PROPRIOS DA AUTARQUIA				973.000			973.000	
90 APLICACOES DIRETAS REVITALIZAR OS CINCO ARMAZENS E A AREA URBANA EM TORNO DO PORTO, PROPORCIONANDO O RETORNO DO CAIS AO CONVIVIO DA CIDADE DO RIO GRANDE, CRIANDO NOVAS ATIVIDADES ECONOMICAS PARA A COMUNIDADE RIO GRANDINAS. Quantidade: 7000 Un.Medida: M2 Produto: AREA REVITALIZADA				973.000			973.000	
3340 - MODERNIZACAO DO CAIS DO PORTO 26.0784					4.000.000		4.000.000	
PROPRIOS DA AUTARQUIA					4.000.000		4.000.000	
90 APLICACOES DIRETAS PROSSEGUIR A MODERNIZACAO DO PORTO NOVO, COM A CONSTRUCAO DE MAIS 450 METROS DE CAIS DE ACOSTAGEM. Quantidade: 450 Un.Medida: M Produto: CAIS MODERNIZADO					4.000.000		4.000.000	
4224 - MANUTENCAO E OPERACAO DO PORTO DO RIO GRANDE 26.0784		17.295.000		9.752.700	335.000	25.000	27.407.700	
PROPRIOS DA AUTARQUIA		17.295.000		9.752.700	335.000	25.000	27.407.700	
90 APLICACOES DIRETAS ADMINISTRAR O PORTO DO RIO GRANDE NA QUALIDADE DE EXECUTOR DA DELEGACAO DA UNIAO AO ESTADO. Quantidade: 1 Un.Medida: Unidade Produto: PORTO MANTIDO E OPERADO		17.295.000		9.752.700	335.000	25.000	27.407.700	
4566 - SISTEMA DE SEGURANCA DO PORTO NOVO DO RIO GRANDE 26.0784				777.500	2.825.900		3.603.400	
PROPRIOS DA AUTARQUIA				777.500	2.825.900		3.603.400	
90 APLICACOES DIRETAS				777.500	2.825.900		3.603.400	

ESPECIFICAÇÃO (FUNTE RECURSO / MODALIDADE)	Classific. Funcional	CATEGORIAS ECONÔMICAS E GRUPOS DE DESPESAS					TOTAL
		3-DESPESAS CORRENTES			4-DESPESAS DE CAPITAL		
		1-Pessoal e Enc. Sociais	2-Juros e Enc. da Dívida	3-Outras Desp Correntes	4-Investim.	5-Inversões Financeiras	
PROVER MEDIDAS DE SEGURANCA AS INSTALACOES DO PORTO COM O OBJETIVO DE DETECTAR E DISSUADIR ATOS ILICITOS QUE AMEACEM O SETOR DO TRANSPORTE MARITIMO. Quantidade: 1 Un.Medida: UNIDADE Produto: PORTO SEGURO, ATIVIDADE PORTUARIA REGULAMENTADA, DIMINUICAO DOS ILICITOS NO AMBI ENTE PORTUARIO 4567 - GESTAO AMBIENTAL DO PORTO ORGANIZADO DO RIO GRANDE 26.0784 PROPRIOS DA AUTARQUIA 90 APLICACOES DIRETAS MANTER E SUPERAR AS CONDICIONANTES DA LICENCA DE OPERACAO DO PORTO DO RIO GRANDE, ATRAVES DA IMPLANTACAO DE PLANOS DE PREVENCAO DE RESIDUOS AMBIENTAIS- PPRA; PLANO DE GERENCIAMENTO DE RESIDUOS SOLIDOS- PGRS, QUALIDADE DA AGUA, SENDIMENTOS, BENTO E TESTES ECOTOXICOLOGICOS. Quantidade: 1 Un.Medida: UNIDADE Produto: PORTO COM QUALIDADE AMBIENTAL							
TOTAL PROGRAMA		17.295.000		21.300.498	13.562.900	25.000	52.183.398
TOTAL ORGAO		17.560.000		21.400.498	13.562.900	25.000	52.548.398



**GOVERNO DO ESTADO DO RIO GRANDE DO SUL
SECRETARIA DA COORDENAÇÃO E PLANEJAMENTO**

SECRETARIA DA EDUCACAO

19.01 – GABINETE E ORGAOS CENTRAIS

19.33 – ENCARGOS GERAIS DA SECRETARIA DA EDUCACAO

19.53 – SUPERINTENDENCIA DA EDUCACAO PROFISSIONAL DO ESTADO DO RS – SUEPRO

19.50 – UNIVERSIDADE ESTADUAL DO RIO GRANDE DO SUL – UERGS

19.55 – FUNDAÇÃO DE ARTIC. E DESENV. DE POLITICAS PUBLICAS PARA PPD E PPAH NO RGS–FADERS

19.56 – FUNDAÇÃO ESCOLA TECNICA LIBERATO SALZANO VIEIRA DA CUNHA – FETLSVC

SECRETARIA DA EDUCAÇÃO

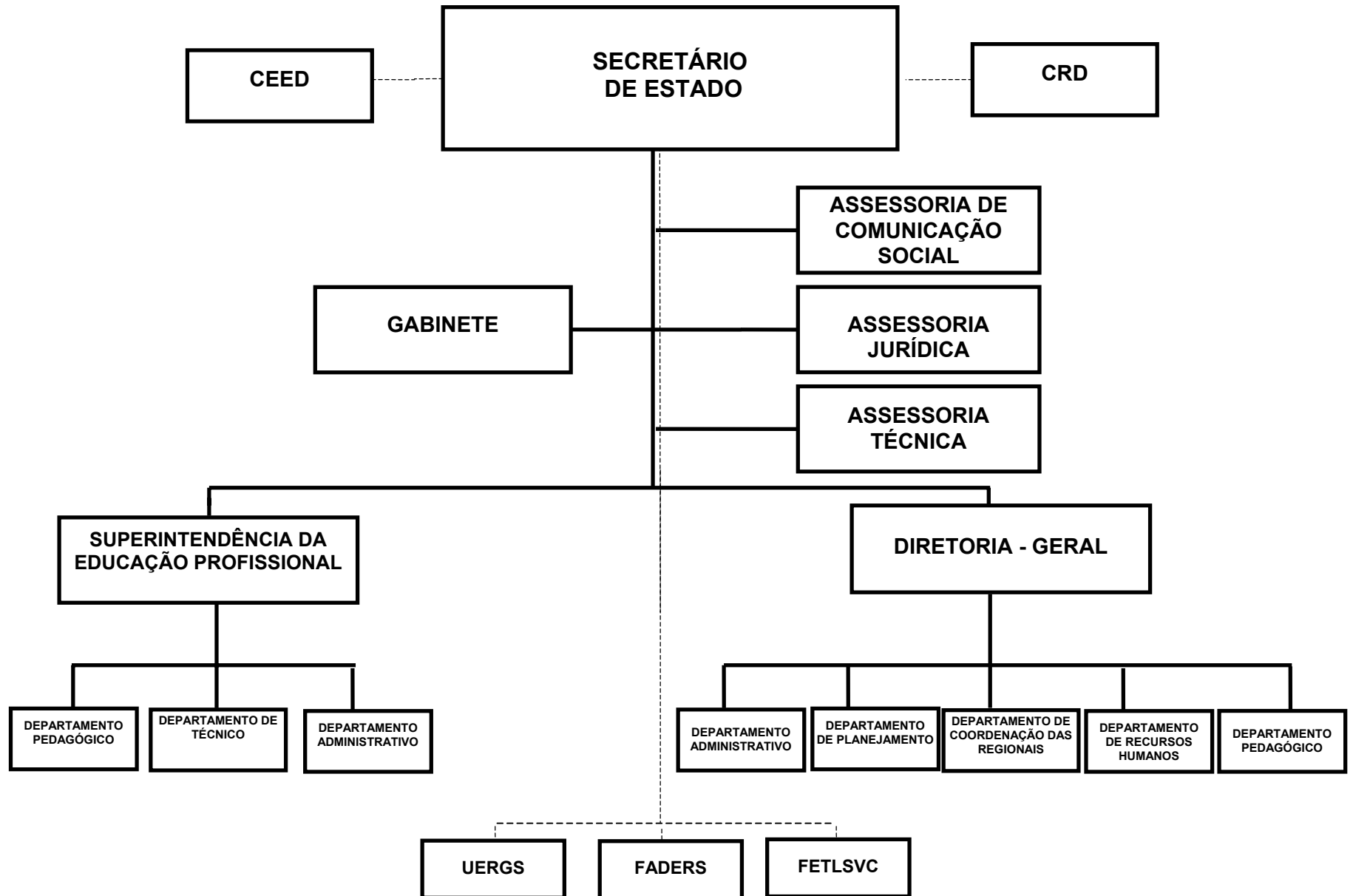

SECRETARIA DA EDUCACAO

BASE LEGAL

CONSTITUICAO ESTADUAL, DE 03 DE OUTUBRO DE 1989.
LEI NR. 3.602 DE 01 DE DEZEMBRO DE 1958.
LEI NR. 7.476 DE 31 DE DEZEMBRO DE 1980.
LEI NR. 10.356 DE 10 DE JANEIRO DE 1995.
LEI NR. 10.576 DE 14 DE NOVEMBRO DE 1995.
LEI NR. 10.713 DE 16 DE JANEIRO DE 1996.
LEI NR. 10.726 DE 23 DE JANEIRO DE 1996.
LEI NR. 10.729 DE 11 DE MARCO DE 1996.
LEI NR. 11.005 DE 19 DE AGOSTO DE 1997.
LEI NR. 11.123 DE 27 DE JANEIRO DE 1998.
DECRETO-LEI NR.578 DE 22 DE JULHO DE 1942.
DECRETO-LEI NR.246 DE 13 DE OUTUBRO DE 1942.
DECRETO NR. 5.969 DE 26 DE JUNHO DE 1935.
DECRETO NR. 7.615 DE 13 DE DEZEMBRO DE 1938.
DECRETO NR. 1.394 DE 25 DE MARCO DE 1947.
DECRETO NR. 17.750 DE 31 DE DEZEMBRO DE 1965.
DECRETO NR. 19.801 DE 08 DE AGOSTO DE 1969.
DECRETO NR. 23.039 DE 29 DE MARCO DE 1974.
DECRETO NR. 23.980 DE 15 DE AGOSTO DE 1975.
DECRETO NR. 28.709 DE 04 DE MAIO DE 1979.
DECRETO NR. 30.249 DE 20 DE JULHO DE 1981.
DECRETO NR. 30.735 DE 18 DE JUNHO DE 1982.
DECRETO NR. 35.808 DE 31 DE JANEIRO DE 1995.
DECRETO NR. 35.918 DE 12 DE ABRIL DE 1995.
PORTARIA NR. 00037 DE 22 DE JANEIRO DE 1990.
PORTARIA NR. 00350 DE 24 DE NOVEMBRO DE 1998.
DECRETO NR. 40.360 DE 17 DE OUTUBRO DE 2000.
LEI NR. 11.646 DE 10 DE JULHO DE 2001.
LEI NR. 11.691 DE 20 DE NOVEMBRO DE 2001.
DECRETO NR. 41.491 DE 19 DE MARCO DE 2002.
DECRETO NR. 42.432 DE 08 DE SETEMBRO DE 2003.

PRINCIPAIS ATRIBUICOES

- ADMINISTRAR A REDE ESTADUAL DE ENSINO;
- ORIENTAR E SUPERVISIONAR O SISTEMA ESTADUAL DE ENSINO;
- ASSEGURAR O PRINCIPIO CONSTITUCIONAL DE OFERTA DO ENSINO PUBLICO;
- ATUAR NAS AREAS DE SUA COMPETENCIA: -EDUCACAO BASICA: EDUCACAO INFANTIL, ENSINO FUNDAMENTAL E ENSINO MEDIO, EM TODAS AS SUAS MODALIDADES E EDUCACAO PROFISSIONAL;
- ESTABELECEER UM EFETIVO REGIME DE COLABORACAO COM OS MUNICIPIOS, OBJETIVANDO A CONSTRUCAO DE UM ENSINO PUBLICO DE QUALIDADE SOCIAL.

RELACAO DOS PROJETOS/ATIVIDADES

CONCLUSAO DA OBRA DE AMPLIACAO DO INSTITUTO ESTADUAL DE EDUCACAO PONCHE VERDE
PROJETO ESTADUAL DE INFORMATICA-NUCLEO ESTADUAL DE EDUCACAO FELIPE ROBERTO SEHN
LABORATORIO DE INFORMATICA NO COLEGIO ESTADUAL SANTA VITORIA DO PALMAR
IMPLEMENTACAO ENSINO MEDIO NA ESCOLA ESTADUAL DE ENSINO FUNDAMENTAL CEARA
AQUISICAO DE VEICULO PARA TRANSPORTE ESCOLAR
CONSTRUCAO DE QUADRA POLIESPORTIVA
MANUTENCAO E CONSERVACAO DE ESPACO ESCOLAR -ENSINO FUNDAMENTAL EM BARRA DO QUARAI
AMPLIACAO DE ESPACOS ESCOLARES -EEEM AIRTON SENNADA SILVA - VIAMAO
AMPLIACAO DOS ESPACOS ESCOLARES - EEEF NUCLEO HABITACIONAL PROMORAR - MONTENEGRO
PROGRAMA SOLIDARIEDADE
MERENDA ESCOLAR E A EDUCACAO ALIMENTAR
PUBLICIDADE
A ESCOLA ABERTA PARA A CIDADANIA
PLANO ANUAL DE DIFUSAO DO LIVRO
SISTEMA INFORMATIZADO DE MATRICULAS
CONCESSAO DE BOLSAS DE ESTUDO PARA A EDUCACAO ESPECIAL
REALIZACAO DE EXAMES SUPLETIVOS
AUXILIO NO TRANSPORTE ESCOLAR PARA O ENSINO FUNDAMENTAL
ATENDIMENTO DE ALUNOS COM NECESSIDADES EDUCATIVAS ESPECIAIS
MANUTENCAO E CONSERVACAO DOS ESPACOS ESCOLARES-ENSINO FUNDAMENTAL
AMPLIACAO DOS ESPACOS ESCOLARES - ENSINO FUNDAMENTAL
RECURSOS HUMANOS PARA A EDUCACAO INFANTIL
CADASTRAMENTO DOS ALUNOS DA REDE PUBLICA ESTADUAL
DESPESAS MENSAS DE CUSTEIO DAS ESCOLAS - ENSINO FUNDAMENTAL
ALFABETIZA RIO GRANDE
PROGRAMA DE CREDITO EDUCATIVO
AUXILIO AS CASAS DE ESTUDANTES AUTONOMAS
RECURSOS TECNOLOGICOS NO PROCESSO EDUCACIONAL - ENSINO FUNDAMENTAL
MATERIAIS DIDATICO-PEDAGOGICOS PARA O ENSINO FUNDAMENTAL
AVALIACAO DA ESCOLA PUBLICA ESTADUAL
AUTONOMIA FINANCEIRA E PEDAGOGICA DAS ESCOLAS - EDUCACAO INFANTIL
QUALIFICACAO DOS ESPACOS PEDAGOGICOS PARA A EDUCACAO INFANTIL
ESCOLA EM TEMPO INTEGRAL
HABILITACAO E CAPACITACAO DE RECURSOS HUMANOS
JOGOS ESCOLARES DO RIO GRANDE DO SUL - JERGS
APOIO ADMINISTRATIVO
CONCESSAO DE BOLSAS DE ESTUDO PARA O ENSINO MEDIO
AUXILIO NO TRANSPORTE ESCOLAR PARA O ENSINO MEDIO
MANUTENCAO E CONSERVACAO DOS ESPACOS ESCOLARES - ENSINO MEDIO
AMPLIACAO DOS ESPACOS ESCOLARES PARA O ENSINO MEDIO
RECURSOS HUMANOS PARA O ENSINO FUNDAMENTAL
RECURSOS HUMANOS PARA O ENSINO MEDIO
RECURSOS HUMANOS PARA A SECRETARIA E COORDENADORIAS REGIONAIS
DESPESAS MENSAS DE CUSTEIO DAS ESCOLAS - ENSINO MEDIO
RECURSOS TECNOLOGICOS NO PROCESSO EDUCACIONAL - ENSINO MEDIO
A INFORMATICA NA GESTAO EDUCACIONAL
MATERIAIS DIDATICO - PEDAGOGICOS PARA O ENSINO MEDIO
AUTONOMIA FINANCEIRA E PEDAGOGICA DAS ESCOLAS - ENSINO FUNDAMENTAL
AUTONOMIA FINANCEIRA E PEDAGOGICA DAS ESCOLAS - ENSINO MEDIO
QUALIFICACAO DOS ESPACOS PEDAGOGICOS PARA O ENSINO FUNDAMENTAL
QUALIFICACAO DOS ESPACOS PEDAGOGICOS PARA O ENSINO MEDIO
AMPLIACAO ESPACOS ESCOLARES - ENSINO MEDIO - CP

AMPLIACAO ESPACOS ESCOLARES - ENSINO FUNDAMENTAL - CP
QUALIFICACAO ESPACOS PEDAGOGICOS - ENSINO MEDIO - CP
QUALIFICACAO ESPACOS PEDAGOGICOS - ENSINO FUNDAMENTAL - CP
MANUTENCAO E CONSERVACAO ESPACOS ESCOLARES - ENSINO FUNDAMENTAL - CP
MANUTENCAO E CONSERVACAO ESPACOS ESCOLARES - ENSINO MEDIO - CP
RECURSOS TECNOLOGICOS NO ENSINO MEDIO - CP
RECURSOS TECNOLOGICOS NO ENSINO FUNDAMENTAL - CP
CONTRIBUICAO AO IPE PARA ASSISTENCIA MEDICA
VALE-REFEICAO
ABONO FAMILIA
ENCARGOS COM INATIVOS DA SECRET EDUC
APOIO A GERAÇÃO DE RENDA PROPRIA
HABILITACAO DE PROFESSORES PARA EDUCACAO PROFISSIONAL
CAPACITACAO DE PROFESSORES E GESTORES ATUANTES NA REDE ESTADUAL DE EDUCACAO PROF
INTEGRACAO INFORMATIZADA, VIA INTERNET, DA REDE ESTADUAL DE EDUCACAO PROFISSIONA
LABORATORIOS DE INFORMATICA NA REDE ESTADUAL DE ESCOLAS DE EDUCACAO PROFISSIONAL
IMPLANTACAO NO AMBITO DA SUEPRO E DA REDE DE ESCOLAS ESTADUAIS COM EDUCACAO PROF
DIVULGACAO E INTEGRACAO DE TRABALHOS DAS ESCOLAS ESTADUAIS COM EDUCACAO PROFISSI
AQUISICAO, ATUALIZACAO E MANUTENCAO DE EQUIPAMENTOS DOS CURSOS DE EDUCACAO PROFI
AMPLIACAO E MELHORIAS FISICAS NA REDE ESTADUAL DE EDUCACAO PROFISSIONAL.
APOIO FINANCEIRO A PESQUISA APLICADA NAS ESCOLAS ESTADUAIS COM EDUCACAO PROFISSI
EXECUCAO DE CONVENIOS CELEBRADOS COM O MEC/PROEP E OUTROS.
PESQUISA DE EGRESSOS DA REDE ESTADUAL DE EDUCACAO PROFISSIONAL.
ESCOLAS DE EDUCACAO PROFISSIONAL
APOIO ADMINISTRATIVO
RECURSOS HUMANOS PARA A EDUCACAO PROFISSIONAL
AUTONOMIA FINANC E PEDAGOGICA DAS ESCOLAS - EDUCACAO PROFISSIONAL
INTEGRACAO INFORMATIZADA, VIA INTERNET, REDE ESTADUAL EDUCACAO PROFISSIONAL - CP
AMPLIACAO E MELHORIAS FISICAS NA REDE ESTADUAL EDUCACAO PROFISSIONAL - CP
IMPLANTACAO DE CURSOS NOVOS - CP

ESPECIFICAÇÃO (FONTE RECURSO / MODALIDADE)	CATEGORIAS ECONÔMICAS E GRUPOS DE DESPESAS						TOTAL
	3-DESPESAS CORRENTES			4-DESPESAS DE CAPITAL			
	1-Pessoal e Encargos Sociais	2-Juros e Enc. da Dívida	3-Outras Desp. Correntes	4-Investimentos	5-Inversões Financeiras	6-Amortização da Dívida	
TESOURO	2.697.186.471	9.000	374.676.239	44.653.519	32.991.581	55.000	3.149.571.810
TESOURO-LIVRES	14.162.650		9.437.000	4.424.000			28.023.650
50 TRANSF. INST. PRIV. S/FINS L			4.800.000				4.800.000
90 APLICACOES DIRETAS	14.162.650		4.637.000	4.424.000			23.223.650
TESOURO-VINCULADOS POR LEI			98.717.232	11.703.680			110.420.912
40 TRANSF. A MUNICIPIOS			15.510.000	740.000			16.250.000
90 APLICACOES DIRETAS			83.207.232	10.963.680			94.170.912
TESOURO-VINCULADOS PELA CONSTITUICAO	2.683.023.821	9.000	266.522.007	28.525.839	32.991.581	55.000	3.011.127.248
40 TRANSF. A MUNICIPIOS			17.181.000	30.000			17.211.000
50 TRANSF. INST. PRIV. S/FINS L			2.056.000				2.056.000
90 APLICACOES DIRETAS	2.683.023.821	9.000	247.285.007	28.495.839	32.991.581	55.000	2.991.860.248
PROPRIOS DA FUNDACAO			1.962.200	10.000			1.972.200
90 APLICACOES DIRETAS			1.962.200	10.000			1.972.200
CONVENIOS			38.455.830	16.653.155			55.108.985
40 TRANSF. A MUNICIPIOS			8.100.000				8.100.000
50 TRANSF. INST. PRIV. S/FINS L			800.000				800.000
90 APLICACOES DIRETAS			29.555.830	16.653.155			46.208.985
TOTAIS	2.697.186.471	9.000	415.094.269	61.316.674	32.991.581	55.000	3.206.652.995

ESPECIFICAÇÃO (FONTE RECURSO / MODALIDADE)	CATEGORIAS ECONÔMICAS E GRUPOS DE DESPESAS						TOTAL
	3-DESPESAS CORRENTES			4-DESPESAS DE CAPITAL			
	1-Pessoal e Encargos Sociais	2-Juros e Enc. da Dívida	3-Outras Desp. Correntes	4-Investimentos	5-Inversões Financeiras	6-Amortização da Dívida	
TESOURO	2.662.581.322		360.989.399	39.904.319	32.991.581		3.096.466.621
TESOURO-VINCULADOS POR LEI			98.717.232	11.703.680			110.420.912
40 TRANSF. A MUNICIPIOS			15.510.000	740.000			16.250.000
90 APLICACOES DIRETAS			83.207.232	10.963.680			94.170.912
TESOURO-VINCULADOS PELA CONSTITUICAO	2.662.581.322		262.272.167	28.200.639	32.991.581		2.986.045.709
40 TRANSF. A MUNICIPIOS			17.100.000	30.000			17.130.000
50 TRANSF. INST. PRIV. S/FINS L			1.735.000				1.735.000
90 APLICACOES DIRETAS	2.662.581.322		243.437.167	28.170.639	32.991.581		2.967.180.709
CONVENIOS			37.769.730	16.553.155			54.322.885
40 TRANSF. A MUNICIPIOS			8.100.000				8.100.000
50 TRANSF. INST. PRIV. S/FINS L			800.000				800.000
90 APLICACOES DIRETAS			28.869.730	16.553.155			45.422.885
TOTAIS	2.662.581.322		398.759.129	56.457.474	32.991.581		3.150.789.506

R\$ 1,00

ESPECIFICAÇÃO (FUNTE RECURSO / MODALIDADE)	Classific. Funcional	CATEGORIAS ECONÔMICAS E GRUPOS DE DESPESAS						TOTAL
		3-DESPESAS CORRENTES			4-DESPESAS DE CAPITAL			
		1-Pessoal e Enc. Sociais	2-Juros e Enc. da Dívida	3-Outras Desp Correntes	4-Investim.	5-Inversões Financeiras	6-Amortização da Dívida	
(A) 0138 - PROGRAMA DE APOIO ADMINISTRATIVO								
2462 - PUBLICIDADE	12.0122			1.550.000				1.550.000
TESOURO-VINCULADOS PELA CONSTITUICAO				1.550.000				1.550.000
90 APLICACOES DIRETAS				1.550.000				1.550.000
DIVULGAR ACOES, PROJETOS E POLITICAS EDUCACIONAIS, EM CUMPRIMENTO AO ARTIGO 149 DA CONSTITUICAO ESTADUAL.								
Quantidade: 100 Un.Medida: Percentual Produto: Acoes divulgadas								
6449 - APOIO ADMINISTRATIVO	12.0122			5.490.000	610.000			6.100.000
CONVENIOS					50.000			50.000
90 APLICACOES DIRETAS					50.000			50.000
TESOURO-VINCULADOS PELA CONSTITUICAO				5.490.000	560.000			6.050.000
90 APLICACOES DIRETAS				5.490.000	560.000			6.050.000
GARANTIR A MANUTENCAO E A QUALIFICACAO DOS ORGAOS CENTRAL E REGIO NAIS DA SECRETARIA DA EDUCACAO,VISANDO A COORDENACAO NA GESTAO DOS SERVICOS EDUCACIONAIS.								
Quantidade: 1 Un.Medida: Orgao Produto: Apoio prestado								
TOTAL PROGRAMA				7.040.000	610.000			7.650.000
(F) 0152 - ACESSO A EDUCACAO BASICA								
1646 - CONCLUSAO DA OBRA DE AMPLIACAO DO INSTITUTO ESTADUAL DE EDUCACAO PONCHE VERDE	12.0362				40.000			40.000
TESOURO-VINCULADOS PELA CONSTITUICAO					40.000			40.000
90 APLICACOES DIRETAS					40.000			40.000
CONCLUIR AS OBRAS DE AMPLIACAO DO INSTITUTO ESTADUAL DE EDUCACAO PONCHE VERDE, EM PIRATINI.								
Quantidade: Un.Medida: Produto: AMPLIACAO CONCLUIDA								
1647 - PROJETO ESTADUAL DE INFORMATICA-NUCLEO ESTADUAL DE EDUCACAO FELIPE ROBERTO SEHN	12.0361				29.390			29.390
TESOURO-VINCULADOS PELA CONSTITUICAO					29.390			29.390
90 APLICACOES DIRETAS					29.390			29.390
IMPLEMENTAR O PROJETO ESTADUAL DE INFORMATICA NA EDUCACAO COM AQUISICAO DE MODULO BASICO DE INSUMOS, INFRA-ESTRUTURA ELETRICA E DE TELECOMUNICACOES.								
Quantidade: Un.Medida: Produto: PROJETO DE INFORMATICA IMPLANTADO								
1649 - IMPLEMENTACAO ENSINO MEDIO NA ESCOLA ESTADUAL DE ENSINO FUNDAMENTAL CEARA	12.0362				370.150			370.150

R\$ 1,00

ESPECIFICAÇÃO (FUNTE RECURSO / MODALIDADE)	Classific. Funcional	CATEGORIAS ECONÔMICAS E GRUPOS DE DESPESAS						TOTAL
		3-DESPESAS CORRENTES			4-DESPESAS DE CAPITAL			
		1-Pessoal e Enc. Sociais	2-Juros e Enc. da Dívida	3-Outras Desp Correntes	4-Investim.	5-Inversões Financeiras	6-Amortização da Dívida	
TESOURO-VINCULADOS PELA CONSTITUICAO 90 APLICACOES DIRETAS IMPLEMENTAR O ENSINO MEDIO NA ESCOLA CEARA, ATRAVES DA CONSTRU- CAO DE PREDIO DE ALVENARIA, DOIS PISOS, SEIS SALAS DE AULA COM MOBILI- ARIO E LABORATORIO DE CIENCIAS.					370.150		370.150	370.150
Quantidade: Un.Medida: Produto: ENSINO MEDIO IMPLANTADO					370.150		370.150	370.150
1650 - AQUISICAO DE VEICULO PARA TRANSPORTE ESCOLAR	12.0361							
TESOURO-VINCULADOS POR LEI 40 TRANSF. A MUNICIPIOS ADQUIRIR VEICULOS PARA O TRANSPORTE ESCOLAR PARA O MUNICIPIO DE TAVARES.					190.000		190.000	190.000
Quantidade: Un.Medida: Produto: VEICULO ADQUIRIDO					190.000		190.000	190.000
1652 - MANUTENCAO E CONSERVACAO DE ESPACO ESCOLAR -ENSINOFUNDAMENTAL EM BARRA DO QUARAI	12.0361							
TESOURO-VINCULADOS PELA CONSTITUICAO 40 TRANSF. A MUNICIPIOS PROMOVER A AMPLIACAO E REFORMA DE ESCOLA EM BARRA DO QUARAI.					30.000		30.000	30.000
Quantidade: Un.Medida: Produto: ESCOLA AMPLIADA					30.000		30.000	30.000
1653 - AMPLIACAO DE ESPACOS ESCOLARES -EEEM AIRTON SENNADA SILVA - VIAMAO	12.0362							
TESOURO-VINCULADOS PELA CONSTITUICAO 90 APLICACOES DIRETAS CONSTRUIR TRES SALAS DE AULA NA ESCOLA ESTADUAL DE ENSINO MEDIO AIRTON SENNA DA SILVA, EM VIAMAO.					150.000		150.000	150.000
Quantidade: Un.Medida: Produto: SALA DE AULA CONSTRUIDA					150.000		150.000	150.000
1654 - AMPLIACAO DOS ESPACOS ESCOLARES - EEEF NUCLEO HABITACIONAL PROMORAR - MONTENEGRO	12.0361							
TESOURO-VINCULADOS POR LEI 90 APLICACOES DIRETAS DESTINAR RECURSOS PARA A CONSTRUCAO DE BIBLIOTECA NA ESCOLA ESTA DUAL DE ENSINO FUNDAMENTAL NUCLEO HABITACIONAL PROMORAR, DE MONTENEGRO.					72.570		72.570	72.570
Quantidade: Un.Medida: Produto: BIBLIOTECA CONSTRUIDA					72.570		72.570	72.570
6082 - SISTEMA INFORMATIZADO DE MATRICULAS	12.0126			410.000				410.000
TESOURO-VINCULADOS POR LEI 90 APLICACOES DIRETAS				100.000				100.000
				100.000				100.000

R\$ 1,00

ESPECIFICAÇÃO (FUNTE RECURSO / MODALIDADE)	Classific. Funcional	CATEGORIAS ECONÔMICAS E GRUPOS DE DESPESAS						TOTAL
		3-DESPESAS CORRENTES			4-DESPESAS DE CAPITAL			
		1-Pessoal e Enc. Sociais	2-Juros e Enc. da Dívida	3-Outras Desp Correntes	4-Investim.	5-Inversões Financeiras	6-Amortização da Dívida	
TESOURO-VINCULADOS PELA CONSTITUICAO 90 APLICACOES DIRETAS OTIMIZAR O ATENDIMENTO AOS CANDIDATOS A VAGAS NAS ESCOLAS DA REDE PUBLICA. ATRAVES DO SISTEMA INFORMATIZADO DE MATRICULAS IMPLANTADO NAS CENTRAIS DE VAGAS. EM PARCERIA COM OS MUNICIPIOS. Quantidade: 118626 Un.Medida: Aluno Produto: ALUNO INSCRITO				310.000				310.000
6083 - CONCESSAO DE BOLSAS DE ESTUDO PARA A EDUCACAO ESPECIAL	12.0367			310.000				310.000
TESOURO-VINCULADOS POR LEI 90 APLICACOES DIRETAS OPORTUNIZAR ATENDIMENTO EDUCACIONAL, EM ENTIDADES PARTICULARES, PARA ALUNOS COM NECESSIDADES EDUCATIVAS ESPECIAIS DE LOCALIDADES ONDE HOVER FALTA DE VAGAS NA REDE PUBLICA E DE COMPROVADA CARENCIA ECONOMICA. Quantidade: 1748 Un.Medida: Aluno Produto: Bolsa concedida				6.300.000				6.300.000
6084 - REALIZACAO DE EXAMES SUPLETIVOS	12.0366			6.300.000				6.300.000
TESOURO-VINCULADOS POR LEI 90 APLICACOES DIRETAS OPORTUNIZAR O ENSINO FUNDAMENTAL AOS JOVENS E ADULTOS ACIMA DE 15 ANOS E O ENSINO MEDIO AQUELES COM MAIS DE 18 ANOS, ATRAVES DA REALIZACAO DE EXAMES SUPLETIVOS. Quantidade: 1960865 Un.Medida: Exames Produto: Exames requeridos				4.900.000				4.900.000
6085 - AUXILIO NO TRANSPORTE ESCOLAR PARA O ENSINO FUNDAMENTAL	12.0361			2.300.000				2.300.000
TESOURO-VINCULADOS POR LEI 40 TRANSF. A MUNICIPIOS CONVENIOS 40 TRANSF. A MUNICIPIOS OPORTUNIZAR A ESCOLARIZACAO DOS ALUNOS DA ZONA RURAL, ATRAVES DO REGIME DE COLABORACAO COM OS MUNICIPIOS, APOIANDO FINANCEIRAMENTE AS DESPESAS COM O TRANSPORTE ESCOLAR PARA O ENSINO FUNDAMENTAL NA REDE ATADUAL. Quantidade: 104233 Un.Medida: Aluno Produto: Aluno transportado				2.600.000				2.600.000
6086 - ATENDIMENTO DE ALUNOS COM NECESSIDADES EDUCATIVAS ESPECIAIS	12.0367			2.600.000				2.600.000
TESOURO-VINCULADOS POR LEI 90 APLICACOES DIRETAS				700.000	900.000			1.600.000
				700.000	800.000			1.500.000
				700.000	800.000			1.500.000

ESPECIFICAÇÃO (FONTE RECURSO / MODALIDADE)	Classific. Funcional	CATEGORIAS ECONÔMICAS E GRUPOS DE DESPESAS						TOTAL
		3-DESPESAS CORRENTES			4-DESPESAS DE CAPITAL			
		1-Pessoal e Enc. Sociais	2-Juros e Enc. da Dívida	3-Outras Desp Correntes	4-Investim.	5-Inversões Financeiras	6-Amortização da Dívida	
CONVENIOS 90 APLICACOES DIRETAS ATENDER AOS ALUNOS COM NECESSIDADES EDUCATIVAS ESPECIAIS, INTEGRAN DO-OS PREFERENCIAMENTE EM CLASSE REGULAR, EM SALAS DE RECURSOS, OU EM CLASSES ESPECIAIS E ESCOLAS ESPECIALIZADAS, DE FORMA A GARANTIR A SUA ESCOLARIDADE ATRAVES DE DIAGNOSTICO QUALIFICADO, DE ORIENTACOES/ASSESSO RIAS E DE AMBIENTES DEVIDAMENTE EQUIPADOS. Quantidade: 6000 Un.Medida: Aluno Produto: Aluno atendido					100.000		100.000	
6087 - MANUTENCAO E CONSERVACAO DOS ESPACOS ESCOLARES-ENSINO FUNDAMENTAL	12.0361				100.000		100.000	
TESOURO-VINCULADOS POR LEI 90 APLICACOES DIRETAS OFERECER CONDICÕES ADEQUADAS AO USO DOS ESPACOS ESCOLARES ATRAVES DA REALIZACAO DE OBRAS E REFORMAS EM ESCOLAS ESTADUAIS QUE OFERECEM O ENSINO FUNDAMENTAL, VISANDO A CONSERVACAO/RECUPERACAO DOS PREDIOS, SE GURANCA A COMUNIDADE ESCOLAR E ADAPTACAO DOS ESPACOS PARA PORTADORES DE NECESSIDADES ESPECIAIS. Quantidade: 300 Un.Medida: Escola Produto: Predio escolar em condicoes de uso								
6088 - AMPLIACAO DOS ESPACOS ESCOLARES - ENSINO FUNDAMENTAL	12.0361			15.000.000	800.000		15.800.000	
TESOURO-VINCULADOS POR LEI 90 APLICACOES DIRETAS POSSIBILITAR A COMPLEMENTACAO DA SERIACAO NO ENSINO FUNDAMENTAL, BEM COMO VIABILIZAR O ACESSO A ESSE NIVEL DE ENSINO, QUANDO A ATUACAO DOS MUNICIPIOS NAO ASSEGURAR ESSE DIREITO. Quantidade: 50 Un.Medida: Escola Produto: Espacos escolares ampliados								
6090 - RECURSOS HUMANOS PARA A EDUCACAO INFANTIL	12.0365	48.317.000		800.000			49.117.000	
TESOURO-VINCULADOS PELA CONSTITUICAO 90 APLICACOES DIRETAS PROVER E REMUNERAR OS RECURSOS HUMANOS QUE ATUAM NA EDUCACAO IN FANTIL DA REDE PUBLICA ESTADUAL. Quantidade: 4664 Un.Medida: Pessoa Produto: Servidor em atuacao		48.317.000		800.000			49.117.000	
6091 - CADASTRAMENTO DOS ALUNOS DA REDE PUBLICA ESTADUAL	12.0122			208.071			208.071	
TESOURO-VINCULADOS POR LEI 90 APLICACOES DIRETAS IMPLEMENTAR E ATUALIZAR BANCO DE DADOS DE ALUNOS MATRICULADOS NA REDE PUBLICA ESTADUAL, GARANTINDO AGILIDADE E CONFIABILIDADE NO GEREN CIAMENTO DOS DADOS QUE INCIDEM SOBRE AS MATRICULAS.				183.071			183.071	
TESOURO-VINCULADOS PELA CONSTITUICAO 90 APLICACOES DIRETAS				25.000			25.000	
				25.000			25.000	

R\$ 1,00

ESPECIFICAÇÃO (FUNTE RECURSO / MODALIDADE)	Classific. Funcional	CATEGORIAS ECONÔMICAS E GRUPOS DE DESPESAS						TOTAL
		3-DESPESAS CORRENTES			4-DESPESAS DE CAPITAL			
		1-Pessoal e Enc. Sociais	2-Juros e Enc. da Dívida	3-Outras Desp Correntes	4-Investim.	5-Inversões Financeiras	6-Amortização da Dívida	
Quantidade: 90000 Un.Medida: Aluno Produto: Aluno cadastrado 6093 - DESPESAS MENSAS DE CUSTEIO DAS ESCOLAS - ENSINO FUNDAMENTAL	12.0361			43.100.000			43.100.000	
TESOURO-VINCULADOS POR LEI				43.100.000			43.100.000	
90 APLICACOES DIRETAS				43.100.000			43.100.000	
CUSTEAR AS DESPESAS MENSAS DE MANUTENCAO E FUNCIONAMENTO DAS ESCOLAS ESTADUAIS DO ENSINO FUNDAMENTAL.								
Quantidade: 2937 Un.Medida: Escola Produto: Custeio mensal das escolas estaduais 6944 - CONCESSAO DE BOLSAS DE ESTUDO PARA O ENSINO MEDIO	12.0362			2.100.000			2.100.000	
TESOURO-VINCULADOS PELA CONSTITUICAO				2.100.000			2.100.000	
90 APLICACOES DIRETAS				2.100.000			2.100.000	
OPORTUNIZAR O ACESSO AO ENSINO MEDIO, EM ENTIDADES PARTICULARES, PARA ALUNOS DE LOCALIDADES ONDE HOUVER FALTA DE VAGAS NA REDE PUBLICA E DE COMPROVADA CARENCIA ECONOMICA.								
Quantidade: 1142 Un.Medida: Aluno Produto: Bolsa concedida 6947 - AUXILIO NO TRANSPORTE ESCOLAR PARA O ENSINO MEDIO	12.0362			7.000.000			7.000.000	
TESOURO-VINCULADOS PELA CONSTITUICAO				7.000.000			7.000.000	
40 TRANSF. A MUNICIPIOS				7.000.000			7.000.000	
OPORTUNIZAR A ESCOLARIZACAO DOS ALUNOS DA ZONA RURAL, ATRAVES DO REGIME DE COLABORACAO COM OS MUNICIPIOS, APOIANDO FINANCEIRAMENTE AS DESPESAS COM O TRANSPORTE ESCOLAR PARA O ENSINO MEDIO NA REDE ESTADUAL								
Quantidade: 44671 Un.Medida: Aluno Produto: Aluno transportado 6948 - MANUTENCAO E CONSERVACAO DOS ESPACOS ESCOLARES - ENSINO MEDIO	12.0362			600.000	200.000		800.000	
TESOURO-VINCULADOS PELA CONSTITUICAO				600.000	200.000		800.000	
90 APLICACOES DIRETAS				600.000	200.000		800.000	
OFERECER CONDICAOES ADEQUADAS AO USO DOS ESPACOS ESCOLARES ATRAVES DA REALIZACAO DE OBRAS E REFORMAS EM ESCOLAS ESTADUAIS QUE OFERECEM O ENSINO MEDIO, VISANDO A CONSERVACAO/RECUPERACAO DOS PREDIOS, SEGURANCA A COMUNIDADE ESCOLAR E ADAPTACAO DOS ESPACOS PARA PORTADORES DE NECESIDADES ESPECIAIS.								
Quantidade: 70 Un.Medida: Escola Produto: Predio escolar em condicoes de uso 6949 - AMPLIACAO DOS ESPACOS ESCOLARES PARA O ENSINO MEDIO	12.0362				2.149.850		2.149.850	
TESOURO-VINCULADOS PELA CONSTITUICAO					2.149.850		2.149.850	
90 APLICACOES DIRETAS					2.149.850		2.149.850	

R\$ 1,00

ESPECIFICAÇÃO (FUNTE RECURSO / MODALIDADE)	Classific. Funcional	CATEGORIAS ECONÔMICAS E GRUPOS DE DESPESAS					TOTAL
		3-DESPESAS CORRENTES			4-DESPESAS DE CAPITAL		
		1-Pessoal e Enc. Sociais	2-Juros e Enc. da Dívida	3-Outras Desp Correntes	4-Investim.	5-Inversões Financeiras	
ATENDER A DEMANDA DE EXPANSÃO DO ENSINO MEDIO, ATRAVES DA CONSTRUÇÃO, AMPLIAÇÃO, ADEQUAÇÃO DOS ESPAÇOS E PROVIMENTO DO MOBILIÁRIO ESCOLAR. Quantidade: 15 Un.Medida: Escola Produto: Espacos escolares ampliados 6950 - RECURSOS HUMANOS PARA O ENSINO FUNDAMENTAL	12.0361	1.006.865.146		18.175.000			1.025.040.146
TESOURO-VINCULADOS PELA CONSTITUIÇÃO 40 TRANSF. A MUNICIPIOS 50 TRANSF.INST.PRIV.S/FINS L 90 APLICACOES DIRETAS		1.006.865.146		18.175.000			1.025.040.146
40 TRANSF. A MUNICIPIOS 50 TRANSF.INST.PRIV.S/FINS L 90 APLICACOES DIRETAS				8.530.000			8.530.000
50 TRANSF.INST.PRIV.S/FINS L 90 APLICACOES DIRETAS				270.000			270.000
90 APLICACOES DIRETAS PROVER E REMUNERAR OS RECURSOS HUMANOS EM EXERCICIO NO ENSINO FUNDAMENTAL DA REDE PUBLICA ESTADUAL, BEM COMO RESSARCIR PREFEITURAS MUNICIPAIS E ENTIDADES QUE ATUAM, EM PARCERIA, NO ATENDIMENTO DESSE NIVEL DE ENSINO. Quantidade: 74630 Un.Medida: Pessoa Produto: Servidor em atuacao 6951 - RECURSOS HUMANOS PARA O ENSINO MEDIO	12.0362	389.555.854		5.400.000			394.955.854
TESOURO-VINCULADOS PELA CONSTITUIÇÃO 90 APLICACOES DIRETAS		389.555.854		5.400.000			394.955.854
90 APLICACOES DIRETAS PROVER E REMUNERAR OS RECURSOS HUMANOS EM ATUACAO NO ENSINO MEDIO DA REDE PUBLICA ESTADUAL. Quantidade: 34983 Un.Medida: Pessoa Produto: Servidor em atuacao 6953 - RECURSOS HUMANOS PARA A SECRETARIA E COORDENADORIAS REGIONAIS	12.0122	83.490.625		2.070.000			85.560.625
TESOURO-VINCULADOS PELA CONSTITUIÇÃO 90 APLICACOES DIRETAS		83.490.625		2.070.000			85.560.625
90 APLICACOES DIRETAS PROVER E REMUNERAR OS RECURSOS HUMANOS EM ATUACAO NAS COORDENADORIAS REGIONAIS E ORGAO CENTRAL DA EDUCACAO, BEM COMO PLANEJAR E COORDENAR O GERENCIAMENTO DOS RECURSOS HUMANOS NA REDE ESTADUAL DE ENSINO. Quantidade: 2604 Un.Medida: Pessoa Produto: Servidor em atuacao 6954 - DESPESAS MENS AIS DE CUSTEIO DAS ESCOLAS - ENSINO MEDIO	12.0362			4.000.000			4.000.000
TESOURO-VINCULADOS PELA CONSTITUIÇÃO 90 APLICACOES DIRETAS				4.000.000			4.000.000
90 APLICACOES DIRETAS CUSTEAR AS DESPESAS MENS AIS DE MANUTENCAO E FUNCIONAMENTO DAS ESCOLAS ESTADUAIS QUE OFERECEM O ENSINO MEDIO. Quantidade: 804 Un.Medida: Escola Produto: Custeio mensal das escolas estaduais 7066 - AMPLIAÇÃO ESPAÇOS ESCOLARES - ENSINO MEDIO - CP	12.0362			4.000.000			4.000.000
7066 - AMPLIAÇÃO ESPAÇOS ESCOLARES - ENSINO MEDIO - CP					3.490.275		3.490.275

R\$ 1,00

ESPECIFICAÇÃO (FUNTE RECURSO / MODALIDADE)	Classific. Funcional	CATEGORIAS ECONÔMICAS E GRUPOS DE DESPESAS					TOTAL
		3-DESPESAS CORRENTES			4-DESPESAS DE CAPITAL		
		1-Pessoal e Enc. Sociais	2-Juros e Enc. da Dívida	3-Outras Desp Correntes	4-Investim.	5-Inversões Financeiras	
TESOURO-VINCULADOS PELA CONSTITUICAO 90 APLICACOES DIRETAS AMPLIAR ESPACOS ESCOLARES PARA O ATENDIMENTO DA DEMANDA NO ENSINO MEDIO DA REDE ESTADUAL, CONFORME PRIORIDADES APONTADAS NA CONSULTA POPULAR. Quantidade: 65 Un.Medida: Escola Produto: Ampliacao espacos escolares 7068 - AMPLIACAO ESPACOS ESCOLARES - ENSINO FUNDAMENTAL - CP	12.0361				3.490.276 3.490.276		3.490.276 3.490.276
TESOURO-VINCULADOS PELA CONSTITUICAO 90 APLICACOES DIRETAS AMPLIAR ESPACOS ESCOLARES PARA A OFERTA DO ENSINO FUNDAMENTAL NA REDE ESTADUAL, EM ATENDIMENTO AS DEMANDAS DA CONSULTA POPULAR. Quantidade: 23 Un.Medida: Escola Produto: Ampliacao de espacos escolares 7074 - MANUTENCAO E CONSERVACAO ESPACOS ESCOLARES - ENSINO FUNDAMENTAL - CP	12.0361				3.167.140 3.167.140 3.167.140		3.167.140 3.167.140 3.167.140
TESOURO-VINCULADOS PELA CONSTITUICAO 90 APLICACOES DIRETAS MANTER E CONSERVAR OS ESPACOS FISICOS DAS ESCOLAS ESTADUAIS DE ENSINO FUNDAMENTAL, EM ATENDIMENTO AS DEMANDAS DA CONSULTA POPULAR. Quantidade: 274 Un.Medida: Escola Produto: Manutencao e conservacao de espacos escolares 7076 - MANUTENCAO E CONSERVACAO ESPACOS ESCOLARES - ENSINO MEDIO - CP	12.0362			38.628.266 38.628.266 38.628.266			38.628.266 38.628.266 38.628.266
TESOURO-VINCULADOS PELA CONSTITUICAO 90 APLICACOES DIRETAS MANTER E CONSERVAR OS ESPACOS FISICOS DAS ESCOLAS ESTADUAIS DE ENSINO MEDIO, EM ATENDIMENTO AS DEMANDAS DA CONSULTA POPULAR. Quantidade: 29 Un.Medida: Escola Produto: Manutencao e conservacao de espacos escolares				14.755.175 14.755.175 14.755.175			14.755.175 14.755.175 14.755.175
TOTAL PROGRAMA		1.528.228.625		184.956.512	18.016.806		1.731.201.943
(F) 0153 - ALFABETIZA RIO GRANDE 6096 - ALFABETIZA RIO GRANDE	12.0366			7.686.320 2.986.320 2.986.320	183.680 183.680		7.870.000 3.170.000 3.170.000
TESOURO-VINCULADOS POR LEI 90 APLICACOES DIRETAS				1.700.000 800.000 800.000			1.700.000 800.000 800.000
CONVENIOS 40 TRANSF. A MUNICIPIOS 50 TRANSF. INST.PRIV.S/FINS L 90 APLICACOES DIRETAS				100.000			100.000

ESPECIFICAÇÃO (FUNTE RECURSO / MODALIDADE)	Classific. Funcional	CATEGORIAS ECONÔMICAS E GRUPOS DE DESPESAS					TOTAL
		3-DESPESAS CORRENTES			4-DESPESAS DE CAPITAL		
		1-Pessoal e Enc. Sociais	2-Juros e Enc. da Dívida	3-Outras Desp Correntes	4-Investim.	5-Inversões Financeiras	
TESOURO-VINCULADOS PELA CONSTITUICAO				3.000.000			3.000.000
40 TRANSF. A MUNICIPIOS				1.570.000			1.570.000
50 TRANSF.INST.PRIV.S/FINS L				1.430.000			1.430.000
COMBATER O ANALFABETISMO NO ESTADO, IMPLANTANDO/IMPLEMENTANDO TURMAS DE ALFABETIZACAO PARA JOVENS E ADULTOS DE 15 ANOS OU MAIS E A CAPACITACAO DOS AGENTES QUE ATUAM NO PROCESSO DE ALFABETIZACAO, ATRAVES DE PARCERIA COM A UNIAO, MUNICIPIOS, ENTIDADES E INSTITUICOES DE ENSINO SUPERIOR.							
Quantidade: 30000 Un.Medida: Pessoa Produto: Pessoa alfabetizada							
TOTAL PROGRAMA				7.686.320	183.680		7.870.000
(F) 0154 - APOIO NO ACESSO AO ENSINO SUPERIOR							
6097 - PROGRAMA DE CREDITO EDUCATIVO	12.0364			38.299		32.991.581	33.029.880
TESOURO-VINCULADOS POR LEI				38.299			38.299
90 APLICACOES DIRETAS				38.299			38.299
TESOURO-VINCULADOS PELA CONSTITUICAO						32.991.581	32.991.581
90 APLICACOES DIRETAS						32.991.581	32.991.581
COORDENAR, ACOMPANHAR E CONTROLAR A IMPLANTACAO E IMPLEMENTACAO DO SISTEMA ESTADUAL DE FINANCIAMENTO DO ENSINO SUPERIOR COMUNITARIO, INTEGRADO PELO PROGRAMA DE CREDITO EDUCATIVO - PROCRED E PELO PROGRAMA COMUNITARIO DE ENSINO SUPERIOR - PROCENS, EM CONJUNTO COM OS DEMAIS ORGAOS EXECUTORES, VISANDO A APOIAR A HABILITACAO DE RECURSOS HUMANOS PARA ATUACAO NAS AREAS PRIORITARIAS AO DESENVOLVIMENTO DO ESTADO,DANDO ENFASE A EDUCACAO.							
Quantidade: 2000 Un.Medida: Aluno Produto: Aluno beneficiado							
6098 - AUXILIO AS CASAS DE ESTUDANTES AUTONOMAS	12.0364			35.000			35.000
TESOURO-VINCULADOS PELA CONSTITUICAO				35.000			35.000
50 TRANSF.INST.PRIV.S/FINS L				35.000			35.000
CONCEDER AUXILIO AS CASAS DE ESTUDANTES AUTONOMAS,QUE NAO POSSUAM VINCULO ORGANICO COM OUTRAS INSTITUICOES, EM CUMPRIMENTO A DISPOSITIVO CONSTITUCIONAL.							
Quantidade: 7 Un.Medida: Entidade Produto: Casa de estudantes autonoma beneficiada							
TOTAL PROGRAMA				73.299		32.991.581	33.064.880
(F) 0156 - QUALIFICACAO DA EDUCACAO BASICA							
1648 - LABORATORIO DE INFORMATICA NO COLEGIO ESTADUAL SANTA VITORIA DO PALMAR	12.0362						
TESOURO-VINCULADOS PELA CONSTITUICAO					150.000		150.000
90 APLICACOES DIRETAS					150.000		150.000
DESTINAR RECURSOS PARA EQUIPAR O LABORATORIO DE INFORMATICA NO COLEGIO ESTADUAL SANTA VITORIA DO PALMAR.					150.000		150.000

R\$ 1,00

ESPECIFICAÇÃO (FUNTE RECURSO / MODALIDADE)	Classific. Funcional	CATEGORIAS ECONÔMICAS E GRUPOS DE DESPESAS						TOTAL
		3-DESPESAS CORRENTES			4-DESPESAS DE CAPITAL			
		1-Pessoal e Enc. Sociais	2-Juros e Enc. da Dívida	3-Outras Desp. Correntes	4-Investim.	5-Inversões Financeiras	6-Amortização da Dívida	
Quantidade: Un.Medida: Produto: LABORATORIO DE INFORMATICA EQUIPADO 1651 - CONSTRUCAO DE QUADRA POLIESPORTIVA	12.0361				300.000			300.000
TESOURO-VINCULADOS POR LEI					300.000			300.000
90 APLICACOES DIRETAS					300.000			300.000
CONSTRUIR UMA QUADRA POLIESPORTIVA NA ESCOLA ESTADUAL DE ENSINO FUNDAMENTAL PRESIDENTE VARGAS, NA CIDADE DE RIO GRANDE.								
Quantidade: Un.Medida: Produto: QUADRA POLIESPORTIVA CONSTRUIDA 2373 - MERENDA ESCOLAR E A EDUCACAO ALIMENTAR	12.0306			20.278.000	550.000			20.828.000
TESOURO-VINCULADOS POR LEI				2.000.000	550.000			2.550.000
40 TRANSF. A MUNICIPIOS				2.000.000	550.000			2.550.000
CONVENIOS				18.266.000				18.266.000
90 APLICACOES DIRETAS				18.266.000				18.266.000
TESOURO-VINCULADOS PELA CONSTITUICAO				12.000				12.000
90 APLICACOES DIRETAS				12.000				12.000
FORNECER A MERENDA ESCOLAR AOS ALUNOS DA EDUCACAO INFANTIL E DO ENSINO FUNDAMENTAL, ATRAVES DA EXECUCAO DO PROGRAMA NACIONAL DE ALIMENTACAO ESCOLAR E DA COMPLEMENTACAO DE RECURSOS AOS MUNICIPIOS QUE ASSU MEM A MERENDA DA REDE ESTADUAL, BEM COMO ORIENTAR ALUNOS E COMUNIDADE ESCOLAR SOBRE A IMPORTANCIA DA SEGURANCA ALIMENTAR E NUTRICIONAL SUS TENTAVEL.								
Quantidade: 965861 Un.Medida: Aluno Produto: Aluno beneficiado 5465 - A ESCOLA ABERTA PARA A CIDADANIA	12.0243			3.188.100	100.000			3.288.100
TESOURO-VINCULADOS POR LEI				193.000				193.000
90 APLICACOES DIRETAS				193.000				193.000
CONVENIOS				700.000	100.000			800.000
90 APLICACOES DIRETAS				700.000	100.000			800.000
TESOURO-VINCULADOS PELA CONSTITUICAO				2.295.100				2.295.100
90 APLICACOES DIRETAS				2.295.100				2.295.100
UTILIZAR OS ESPACOS ESCOLARES NOS FINAIS DE SEMANA PARA A INTEGRA CAO DA ESCOLA AS NECESSIDADES SOCIOEDUCATIVAS, DESPORTIVAS E CULTURAI S DE SUAS COMUNIDADES, OPORTUNIZANDO OFICINAS EDUCACIONAIS, EVENTOS ESPOR TIVOS, ATIVIDADES CULTURAI S E SERVICOS COMUNITARIOS.								
Quantidade: 150 Un.Medida: Escola Produto: Escola participante 6003 - PLANO ANUAL DE DIFUSAO DO LIVRO	12.0392							200.000
TESOURO-VINCULADOS POR LEI								150.000

R\$ 1,00

ESPECIFICAÇÃO (FUNTE RECURSO / MODALIDADE)	Classific. Funcional	CATEGORIAS ECONÔMICAS E GRUPOS DE DESPESAS						TOTAL
		3-DESPESAS CORRENTES			4-DESPESAS DE CAPITAL			
		1-Pessoal e Enc. Sociais	2-Juros e Enc. da Dívida	3-Outras Desp Correntes	4-Investim.	5-Inversões Financeiras	6-Amortização da Dívida	
90 APLICACOES DIRETAS				150.000			150.000	
TESOURO-VINCULADOS PELA CONSTITUICAO				50.000			50.000	
90 APLICACOES DIRETAS				50.000			50.000	
OPERACIONALIZAR A POLITICA ESTADUAL DO LIVRO, ESTABELECIDO PELA LEI 11.670/2001, DESENVOLVENDO AS ACOES DO PLANO ANUAL DE DIFUSAO DO LIVRO PARA AS ESCOLAS DA REDE ESTADUAL DE ENSINO, OBSERVANDO O CURRICULO ESTABELECIDO E A AUTONOMIA ESCOLAR.								
Quantidade: 3041 Un.Medida: ESCOLA Produto: SOCIALIZACAO DO CONHECIMENTO								
6102 - RECURSOS TECNOLOGICOS NO PROCESSO EDUCACIONAL - ENSINO FUNDAMENTAL	12.0361							
TESOURO-VINCULADOS POR LEI				100.000	500.000		600.000	
90 APLICACOES DIRETAS				100.000	500.000		600.000	
OPORTUNIZAR A UTILIZACAO DAS INFORMACOES E DO CONHECIMENTO NO PROCESSO EDUCACIONAL, DISPONIBILIZANDO RECURSOS TECNOLOGICOS E DE INFORMATICA PARA O ALUNO E A COMUNIDADE ESCOLAR, IMPLEMENTANDO NUCLEOS DE TECNOLOGIA EDUCACIONAL, INSTALANDO REDES DE COMUNICACAO NAS ESCOLAS QUE OFERECEM ENSINO FUNDAMENTAL.				100.000	500.000		600.000	
Quantidade: 20 Un.Medida: Escola Produto: Utilizacao da tecnologia pelo aluno e comunidade escolar								
6103 - MATERIAIS DIDATICO-PEDAGOGICOS PARA O ENSINO FUNDAMENTAL	12.0361							
TESOURO-VINCULADOS POR LEI				1.140.000			1.140.000	
90 APLICACOES DIRETAS				600.000			600.000	
CONVENIOS				600.000			600.000	
90 APLICACOES DIRETAS				540.000			540.000	
APOIAR A PRATICA PEDAGOGICA, ESTIMULAR A CRIACAO CULTURAL, ARTISTICA E LITERARIA E DESENVOLVER O HABITO DA LEITURA E DA PESQUISA NO ALUNO E NO CORPO DOCENTE DAS ESCOLAS QUE OFERECEM O ENSINO FUNDAMENTAL, ATRAVES DA ELABORACAO, AQUISICAO, DIVULGACAO DE MATERIAIS/SUBSIDIOSE DA PARTICIPACAO EM EVENTOS EDUCACIONAIS E/OU CULTURAIAS.				540.000			540.000	
Quantidade: 6000 Un.Medida: Material Produto: Material didatico-pedagogico disponibilizado								
6104 - AVALIACAO DA ESCOLA PUBLICA ESTADUAL	12.0122							
TESOURO-VINCULADOS POR LEI				3.100.000			3.100.000	
90 APLICACOES DIRETAS				800.000			800.000	
CONVENIOS				800.000			800.000	
90 APLICACOES DIRETAS				2.000.000			2.000.000	
TESOURO-VINCULADOS PELA CONSTITUICAO				2.000.000			2.000.000	
90 APLICACOES DIRETAS				300.000			300.000	
SUBSIDIAR DECISOES SOBRE O PROCESSO ENSINO-APRENDIZAGEM E A GESTAO DEMOCRATICA DAS ESCOLAS DA REDE PUBLICA COM O PROCESSO DE AVALIACAO EXTERNA DAS ESCOLAS ESTADUAIS, ATRAVES DE INSTRUMENTOS DE VERIFICACAO DO DESEMPENHO DO ALUNO E DA GESTAO ESCOLAR.				300.000			300.000	
Quantidade: 3041 Un.Medida: Escola Produto: Escola avaliada								

R\$ 1,00

ESPECIFICAÇÃO (FUNTE RECURSO / MODALIDADE)	Classific. Funcional	CATEGORIAS ECONÔMICAS E GRUPOS DE DESPESAS						TOTAL
		3-DESPESAS CORRENTES			4-DESPESAS DE CAPITAL			
		1-Pessoal e Enc. Sociais	2-Juros e Enc. da Dívida	3-Outras Desp Correntes	4-Investim.	5-Inversões Financeiras	6-Amortização da Dívida	
6106 - AUTONOMIA FINANCEIRA E PEDAGOGICA DAS ESCOLAS - EDUCACAO INFANTIL	12.0365			2.740.000		500.000		3.240.000
TESOURO-VINCULADOS PELA CONSTITUICAO				2.740.000		500.000		3.240.000
90 APLICACOES DIRETAS				2.740.000		500.000		3.240.000
OPORTUNIZAR A AUTONOMIA NA GESTAO ADMINISTRATIVA, FINANCEIRA E PEDAGOGICA DAS ESCOLAS ESTADUAIS QUE OFERECEM A EDUCACAO INFANTIL, ATRAVES DE SUPRIMENTO DE RECURSOS PARA CUSTEAR DESPESAS DO COTIDIANO ESCOLAR DECORRENTES DE ACOES NA MANUTENCAO E DESENVOLVIMENTO DO ENSINO E EXECUCAO DOS SEUS PROJETOS POLITICO-PEDAGOGICOS, COM O ACOMPANHAMENTO E AVALIACAO DAS CRES E SE.								
Quantidade: 1625 Un.Medida: Escola Produto: Gestao democratica nas escolas que oferecem educacao infantil								
6107 - QUALIFICACAO DOS ESPACOS PEDAGOGICOS PARA A EDUCACAO INFANTIL	12.0365			350.000		100.000		450.000
TESOURO-VINCULADOS PELA CONSTITUICAO				350.000		100.000		450.000
90 APLICACOES DIRETAS				350.000		100.000		450.000
QUALIFICAR OS AMBIENTES DESTINADOS A EDUCACAO INFANTIL DA REDE ESTADUAL, ADAPTANDO ESPACOS FISICOS E ADQUIRINDO MATERIAIS/EQUIPAMENTOS.								
Quantidade: 20 Un.Medida: Escola Produto: Espacos escolares qualificados								
6108 - ESCOLA EM TEMPO INTEGRAL	12.0361			4.486.542		680.000		5.166.542
TESOURO-VINCULADOS POR LEI				4.486.542		680.000		5.166.542
90 APLICACOES DIRETAS				4.486.542		680.000		5.166.542
ATENDER O EDUCANDO, NO TURNO INVERSO AO DO PERIODO DE SUA EDUCACAO FORMAL, EM ESCOLAS COM DISPONIBILIDADE DE ESPACOS, PRIORIZANDO COMUNIDADES ONDE AS ATIVIDADES SOCIOEDUCATIVAS, CULTURAIS, ESPORTIVAS E DE TRABALHO SAO PRECARIAS.								
Quantidade: 4250 Un.Medida: Aluno Produto: Aluno atendido em turno integral								
6109 - HABILITACAO E CAPACITACAO DE RECURSOS HUMANOS	12.0128			10.495.000				10.495.000
TESOURO-VINCULADOS POR LEI				3.000.000				3.000.000
90 APLICACOES DIRETAS				3.000.000				3.000.000
CONVENIOS				6.295.000				6.295.000
90 APLICACOES DIRETAS				6.295.000				6.295.000
TESOURO-VINCULADOS PELA CONSTITUICAO				1.200.000				1.200.000
90 APLICACOES DIRETAS				1.200.000				1.200.000
CAPACITAR E HABILITAR PROFISSIONAIS DA EDUCACAO DOS DIFERENTES NIVEIS E MODALIDADES DE ENSINO, PROPORCIONANDO A COMPREENSAO DO CONTEXTO EDUCACIONAL, SOCIAL, CULTURAL, AMBIENTAL, ECONOMICO/POLITICO E AVANCOS METODOLOGICOS DO FAZER PEDAGOGICO. QUALIFICAR O PROCESSO DE GESTAO EDUCACIONAL, CAPACITANDO SERVIDORES DA SECRETARIA E COORDENADORIAS REGIONAIS, BEM COMO AS EQUIPES DIRETIVAS DAS ESCOLAS ESTADUAIS - PROGESTAO.								
Quantidade: 25000 Un.Medida: Pessoa Produto: Profissional qualificado								

ESPECIFICAÇÃO (FUNTE RECURSO / MODALIDADE)	Classific. Funcional	CATEGORIAS ECONÔMICAS E GRUPOS DE DESPESAS						TOTAL
		3-DESPESAS CORRENTES			4-DESPESAS DE CAPITAL			
		1-Pessoal e Enc. Sociais	2-Juros e Enc. da Dívida	3-Outras Desp Correntes	4-Investim.	5-Inversões Financeiras	6-Amortização da Dívida	
6110 - JOGOS ESCOLARES DO RIO GRANDE DO SUL - JERGS	12.0361			2.870.000				2.870.000
TESOURO-VINCULADOS POR LEI				2.870.000				2.870.000
90 APLICACOES DIRETAS				2.870.000				2.870.000
ESTIMULAR A PRÁTICA ESPORTIVA, VISANDO A SOCIABILIDADE, O DESENVOLVIMENTO AFETIVO, COGNITIVO E PSICOMOTOR DO EDUCANDO E O ENVOLVIMENTO DE TODA A COMUNIDADE ESCOLAR NA REALIZAÇÃO DE EVENTOS ESPORTIVOS, COM DESTAQUE PARA OS JOGOS ESCOLARES - JERGS.								
Quantidade: 3041 Un.Medida: Escola								
Produto: Escola participante								
6955 - RECURSOS TECNOLOGICOS NO PROCESSO EDUCACIONAL - ENSINO MEDIO	12.0362			300.000	7.418.500			7.718.500
CONVENIOS					7.218.500			7.218.500
90 APLICACOES DIRETAS					7.218.500			7.218.500
TESOURO-VINCULADOS PELA CONSTITUICAO				300.000	200.000			500.000
90 APLICACOES DIRETAS				300.000	200.000			500.000
OPORTUNIZAR A UTILIZACAO DAS INFORMACOES E DO CONHECIMENTO NO PROCESSO EDUCACIONAL, DISPONIBILIZANDO RECURSOS TECNOLOGICOS E DE INFORMATICA PARA O ALUNO E A COMUNIDADE ESCOLAR, IMPLEMENTANDO NUCLEOS DE TECNOLOGIA EDUCACIONAL, INSTALANDO REDES DE COMUNICACAO NAS ESCOLAS QUE OFERECEM ENSINO MEDIO.								
Quantidade: 100 Un.Medida: Escola								
Produto: Utilizacao da tecnologia pelo aluno e comunidade escolar								
6956 - A INFORMATICA NA GESTAO EDUCACIONAL	12.0126			3.680.000	525.000			4.205.000
TESOURO-VINCULADOS POR LEI					400.000			400.000
90 APLICACOES DIRETAS					400.000			400.000
CONVENIOS				80.000	25.000			105.000
90 APLICACOES DIRETAS				80.000	25.000			105.000
TESOURO-VINCULADOS PELA CONSTITUICAO				3.600.000	100.000			3.700.000
90 APLICACOES DIRETAS				3.600.000	100.000			3.700.000
OPORTUNIZAR A UTILIZACAO DAS INFORMACOES E DO CONHECIMENTO NO PROCESSO DA GESTAO EDUCACIONAL, ATRAVES DA OPERACIONALIZACAO DE SISTEMAS NA AREA DE INFORMATICA E DA IMPLEMENTACAO DE REDE DE COMUNICACAO NA SECRETARIA E COORDENADORIAS, BUSCANDO QUALIFICAR E AGILIZAR A TOMADA DE DECISOES.								
Quantidade: 31 Un.Medida: Orgao								
Produto: Utilizacao da tecnologia na se e cres								
6957 - MATERIAIS DIDATICO - PEDAGOGICOS PARA O ENSINO MEDIO	12.0362			622.609	1.000.000			1.622.609
CONVENIOS					1.000.000			1.000.000
90 APLICACOES DIRETAS					1.000.000			1.000.000
TESOURO-VINCULADOS PELA CONSTITUICAO				622.609				622.609
90 APLICACOES DIRETAS				622.609				622.609

R\$ 1,00

ESPECIFICAÇÃO (FONTE RECURSO / MODALIDADE)	Classific. Funcional	CATEGORIAS ECONÔMICAS E GRUPOS DE DESPESAS					TOTAL
		3-DESPESAS CORRENTES			4-DESPESAS DE CAPITAL		
		1-Pessoal e Enc. Sociais	2-Juros e Enc. da Dívida	3-Outras Desp Correntes	4-Investim.	5-Inversões Financeiras	
APOIAR A PRÁTICA PEDAGÓGICA, ESTIMULAR A CRIAÇÃO CULTURAL, ARTÍSTICA E LITERÁRIA E DESENVOLVER O HÁBITO DA LEITURA E DA PESQUISA NO ALUNO E NO CORPO DOCENTE DAS ESCOLAS QUE OFERECEM O ENSINO MÉDIO, ATRAVÉS DA ELABORAÇÃO, AQUISIÇÃO, DIVULGAÇÃO DE MATERIAIS/SUBSÍDIOS E DA PARTICIPAÇÃO DE ALUNOS EM EVENTOS EDUCACIONAIS E/OU CULTURAIS. Quantidade: 4000 Un. Medida: Material Produto: Material didático-pedagógico disponibilizado 6958 - AUTONOMIA FINANCEIRA E PEDAGÓGICA DAS ESCOLAS - ENSINO FUNDAMENTAL	12.0361			45.940.000	6.900.000		52.840.000
CONVENIOS 90 APLICACOES DIRETAS TESOIRO-VINCULADOS PELA CONSTITUICAO 90 APLICACOES DIRETAS				100.000			100.000
				100.000			100.000
				45.840.000	6.900.000		52.740.000
				45.840.000	6.900.000		52.740.000
OPORTUNIZAR A AUTONOMIA NA GESTÃO ADMINISTRATIVA, FINANCEIRA E PEDAGÓGICA DAS ESCOLAS ESTADUAIS QUE OFERECEM O ENSINO FUNDAMENTAL, ATRAVÉS DE SUPRIMENTO DE RECURSOS PARA CUSTEAR DESPESAS DO COTIDIANO ESCOLAR DECORRENTES DE AÇÕES NA MANUTENÇÃO E DESENVOLVIMENTO DO ENSINO E EXECUÇÃO DOS SEUS PROJETOS POLÍTICO-PEDAGÓGICOS, COM O ACOMPANHAMENTO E AVALIAÇÃO DAS CRES E SE. Quantidade: 2937 Un. Medida: Escola Produto: Gestão democrática nas escolas que oferecem ensino fundamental 6959 - AUTONOMIA FINANCEIRA E PEDAGÓGICA DAS ESCOLAS - ENSINO MÉDIO	12.0362			10.518.500	2.542.110		13.060.610
TESOIRO-VINCULADOS PELA CONSTITUICAO 90 APLICACOES DIRETAS				10.518.500	2.542.110		13.060.610
				10.518.500	2.542.110		13.060.610
OPORTUNIZAR A AUTONOMIA NA GESTÃO ADMINISTRATIVA, FINANCEIRA E PEDAGÓGICA DAS ESCOLAS ESTADUAIS QUE OFERECEM O ENSINO MÉDIO, ATRAVÉS DE SUPRIMENTO DE RECURSOS PARA CUSTEAR DESPESAS DO COTIDIANO ESCOLAR DECORRENTES DE AÇÕES NA MANUTENÇÃO E DESENVOLVIMENTO DO ENSINO E EXECUÇÃO DOS SEUS PROJETOS POLÍTICO-PEDAGÓGICOS, COM O ACOMPANHAMENTO E AVALIAÇÃO DAS CRES E SE. Quantidade: 804 Un. Medida: Escola Produto: Gestão democrática nas escolas que oferecem ensino médio 6961 - QUALIFICAÇÃO DOS ESPAÇOS PEDAGÓGICOS PARA O ENSINO FUNDAMENTAL	12.0361			300.000	800.000		1.100.000
TESOIRO-VINCULADOS POR LEI 90 APLICACOES DIRETAS				300.000	800.000		1.100.000
				300.000	800.000		1.100.000
OFERECER CONDIÇÕES FAVORÁVEIS E ATRATIVAS PARA O PROCESSO ENSINO-APRENDIZAGEM NO ENSINO FUNDAMENTAL, QUALIFICANDO OS MATERIAIS E EQUIPAMENTOS DOS ESPAÇOS PEDAGÓGICOS. Quantidade: 50 Un. Medida: Escola Produto: Espaços escolares qualificados 6962 - QUALIFICAÇÃO DOS ESPAÇOS PEDAGÓGICOS PARA O ENSINO MÉDIO	12.0362			300.000	1.640.000		1.940.000
TESOIRO-VINCULADOS PELA CONSTITUICAO 90 APLICACOES DIRETAS				300.000	1.640.000		1.940.000
				300.000	1.640.000		1.940.000

ESPECIFICAÇÃO (FUNTE RECURSO / MODALIDADE)	Classific. Funcional	CATEGORIAS ECONÔMICAS E GRUPOS DE DESPESAS						TOTAL
		3-DESPESAS CORRENTES			4-DESPESAS DE CAPITAL			
		1-Pessoal e Enc. Sociais	2-Juros e Enc. da Dívida	3-Outras Desp Correntes	4-Investim.	5-Inversões Financeiras	6-Amortização da Dívida	
<p>PROVER E QUALIFICAR ESPACOS PEDAGOGICOS ,INCLUSIVE PARA DEFICIENTES VISUAIS, COM OBRAS,MATERIAIS E EQUIPAMENTOS INDISPENSÁVEIS AO PROCESSO ENSINO-APRENDIZAGEM PARA O ATENDIMENTO NO ENSINO MEDIO.(texto alterado por Emenda).</p> <p>Quantidade: 15 Un.Medida: Escola Produto: Espacos escolares qualificados</p> <p>7070 - QUALIFICACAO ESPACOS PEDAGOGICOS - ENSINO MEDIO - CP</p>	12.0362			1.403.610	856.389		2.259.999	
<p>TESOURO-VINCULADOS PELA CONSTITUICAO</p> <p>90 APLICACOES DIRETAS</p>			1.403.610	856.389		2.259.999		
<p>QUALIFICAR OS ESPACOS PEDAGOGICOS DAS ESCOLAS ESTADUAIS DE ENSINO MEDIO, ATRAVES DE OBRAS, MATERIAIS E EQUIPAMENTOS PARA BIBLIOTECAS, LABORATORIOS DE CIENCIAS E PRATICA DA EDUCACAO FISICA, EM ATENDIMENTO AS DEMANDAS DA CONSULTA POPULAR.</p> <p>Quantidade: 18 Un.Medida: Escolas Produto: Qualificacao espacos pedagogicos</p> <p>7072 - QUALIFICACAO ESPACOS PEDAGOGICOS - ENSINO FUNDAMENTAL - CP</p>	12.0361			632.000	29.219		661.219	
<p>TESOURO-VINCULADOS PELA CONSTITUICAO</p> <p>90 APLICACOES DIRETAS</p>			632.000	29.219		661.219		
<p>QUALIFICAR OS ESPACOS PEDAGOGICOS DAS ESCOLAS ESTADUAIS DE ENSINO FUNDAMENTAL, ATRAVES DE OBRAS, MATERIAIS E EQUIPAMENTOS PARA BIBLIOTECAS, LABORATORIOS DE CIENCIAS, EDUCACAO ESPECIAL E PRATICA DA EDUCACAO FISICA, EM ATENDIMENTO AS DEMANDAS DA CONSULTA POPULAR.</p> <p>Quantidade: 34 Un.Medida: Escolas Produto: Qualificacao dos espacos pedagogicos</p> <p>7078 - RECURSOS TECNOLOGICOS NO ENSINO MEDIO - CP</p>	12.0362			66.000	1.544.078		1.610.078	
<p>TESOURO-VINCULADOS PELA CONSTITUICAO</p> <p>90 APLICACOES DIRETAS</p>			66.000	1.544.078		1.610.078		
<p>DISPONIBILIZAR RECURSOS TECNOLOGICOS AS ESCOLAS ESTADUAIS DO ENSINO MEDIO, EM ATENDIMENTO AS DEMANDAS DA CONSULTA POPULAR.</p> <p>Quantidade: 16 Un.Medida: Escola Produto: Recursos tecnologicos</p> <p>7080 - RECURSOS TECNOLOGICOS NO ENSINO FUNDAMENTAL - CP</p>	12.0361			660.000	668.756		1.328.756	
<p>TESOURO-VINCULADOS PELA CONSTITUICAO</p> <p>90 APLICACOES DIRETAS</p>			660.000	668.756		1.328.756		
<p>DISPONIBILIZAR RECURSOS TECNOLOGICOS AS ESCOLAS ESTADUAIS DO ENSINO FUNDAMENTAL, EM ATENDIMENTO AS DEMANDAS DA CONSULTA POPULAR.</p> <p>Quantidade: 48 Un.Medida: Escola Produto: Recursos tecnologicos no ensino fundamental</p>								
TOTAL PROGRAMA			113.370.361	26.804.052			140.174.413	
(G) 0260 - PROGRAMA SOLIDARIEDADE								

R\$ 1,00

ESPECIFICAÇÃO (FONTE RECURSO / MODALIDADE)	Classific. Funcional	CATEGORIAS ECONÔMICAS E GRUPOS DE DESPESAS						TOTAL
		3-DESPESAS CORRENTES			4-DESPESAS DE CAPITAL			
		1-Pessoal e Enc. Sociais	2-Juros e Enc. da Dívida	3-Outras Desp Correntes	4-Investim.	5-Inversões Financeiras	6-Amortização da Dívida	
2283 - PROGRAMA SOLIDARIEDADE	12.0125			4.400.000				4.400.000
TESOURO-VINCULADOS PELA CONSTITUICAO				4.400.000				4.400.000
90 APLICACOES DIRETAS				4.400.000				4.400.000
DESTINAR RECURSOS A ENTIDADES DA AREA DA EDUCACAO PARTICIPANTES DO PROGRAMA SOLIDARIEDADE, CONFORME DISPOSTO NA LEI 12.022, DE 17/12/2003.								
Quantidade: 3041 Un.Medida: ESCOLA Produto: ESCOLA PREMIADA								
TOTAL PROGRAMA				4.400.000				4.400.000
TOTAL ORGAO		1.528.228.625		317.526.492	45.614.538	32.991.581		1.924.361.236

ESPECIFICAÇÃO (FONTE RECURSO / MODALIDADE)	Classific. Funcional	CATEGORIAS ECONÔMICAS E GRUPOS DE DESPESAS						TOTAL
		3-DESPESAS CORRENTES			4-DESPESAS DE CAPITAL			
		1-Pessoal e Enc. Sociais	2-Juros e Enc. da Dívida	3-Outras Desp Correntes	4-Investim.	5-Inversões Financeiras	6-Amortização da Dívida	
(0) 0091 - ASSISTENCIA MEDICA E HOSPITALAR 2694 - CONTRIBUICAO AO IPE PARA ASSISTENCIA MEDICA	12.0846							
TESOURO-VINCULADOS PELA CONSTITUICAO		71.771.322						71.771.322
90 APLICACOES DIRETAS		71.771.322						71.771.322
CONTRIBUIR AO IPE PARA VIABILIZAR A ASSISTENCIA MEDICA AOS SERVI DORES DA SECRETARIA DA EDUCACAO.		71.771.322						71.771.322
	TOTAL PROGRAMA	71.771.322						71.771.322
(0) 0093 - PREVIDENCIA SOCIAL A SERVIDORES E PENSIONISTAS DO ESTADO 8819 - ENCARGOS COM INATIVOS DA SECRET EDUC	09.0272							
TESOURO-VINCULADOS PELA CONSTITUICAO		1.010.000.000						1.010.000.000
90 APLICACOES DIRETAS		1.010.000.000						1.010.000.000
GARANTIR O PAGAMENTO DE PROVENTOS AOS SERVIDORES INATIVOS DA SECRETARIA DA EDUCACAO.		1.010.000.000						1.010.000.000
	TOTAL PROGRAMA	1.010.000.000						1.010.000.000
(0) 9998 - OPERACOES ESPECIAIS 2695 - VALE-REFEICAO	12.0846							
TESOURO-VINCULADOS PELA CONSTITUICAO				72.000.000				72.000.000
90 APLICACOES DIRETAS				72.000.000				72.000.000
FORNECER VALE-REFEICAO AOS SERVIDORES DA SECRETARIA DA EDUCACAO.				72.000.000				72.000.000
2717 - ABONO FAMILIA	12.0846							
TESOURO-VINCULADOS PELA CONSTITUICAO		28.000.000						28.000.000
90 APLICACOES DIRETAS		28.000.000						28.000.000
GARANTIR O PAGAMENTO DE ABONO FAMILIA AOS SERVIDORES DA SECRETA RIA DA EDUCACAO.		28.000.000						28.000.000
	TOTAL PROGRAMA	28.000.000		72.000.000				100.000.000
	TOTAL ORGAO	1.109.771.322		72.000.000				1.181.771.322

R\$ 1,00

ESPECIFICAÇÃO (FUNTE RECURSO / MODALIDADE)	Classific. Funcional	CATEGORIAS ECONÔMICAS E GRUPOS DE DESPESAS					TOTAL
		3-DESPESAS CORRENTES			4-DESPESAS DE CAPITAL		
		1-Pessoal e Enc. Sociais	2-Juros e Enc. da Dívida	3-Outras Desp Correntes	4-Investim.	5-Inversões Financeiras	
(A) 0138 - PROGRAMA DE APOIO ADMINISTRATIVO 6477 - APOIO ADMINISTRATIVO TESOURO-VINCULADOS PELA CONSTITUICAO 90 APLICACOES DIRETAS GARANTIR A MANUTENCAO E FUNCIONAMENTO DO ORGAO CENTRAL DA EDUCA - CAO PROFISSIONAL. Quantidade: 1 Un.Medida: Orgao Produto: Apoio administrativo a suepro	12.0122			113.000		14.500	127.500
				113.000		14.500	127.500
				113.000		14.500	127.500
TOTAL PROGRAMA				113.000		14.500	127.500
(F) 0152 - ACESSO A EDUCACAO BASICA 6181 - ESCOLAS DE EDUCACAO PROFISSIONAL TESOURO-VINCULADOS PELA CONSTITUICAO 90 APLICACOES DIRETAS CUSTEAR AS DESPESAS MENSAIS DE MANUTENCAO COM SERVICOS DE ENERGIA ELETRICA, AGUA E ESGOTO, DAS ESCOLAS DA REDE PUBLICA ESTADUAL QUE OFE- RECEM EDUCACAO PROFISSIONAL. Quantidade: 149 Un.Medida: Escola Produto: Custeio das escolas	12.0363			605.000			605.000
				605.000			605.000
				605.000			605.000
TOTAL PROGRAMA				605.000			605.000
6952 - RECURSOS HUMANOS PARA A EDUCACAO PROFISSIONAL TESOURO-VINCULADOS PELA CONSTITUICAO 90 APLICACOES DIRETAS PROVER E REMUNERAR OS RECURSOS HUMANOS EM ATUACAO NA EDUCACAO PRO- FISSIONAL DA REDE PUBLICA ESTADUAL. Quantidade: 2332 Un.Medida: Professores providos Produto: Pessoas	12.0363	24.581.375		425.000			25.006.375
		24.581.375		425.000			25.006.375
		24.581.375		425.000			25.006.375
TOTAL PROGRAMA		24.581.375		1.030.000			25.611.375
(F) 0155 - EDUCACAO PROFISSIONAL 2986 - APOIO A GERAÇÃO DE RENDA PROPRIA TESOURO-VINCULADOS PELA CONSTITUICAO 90 APLICACOES DIRETAS ESTIMULAR, EM RAZÃO DA ATIVIDADE CURRICULAR DE PRÁTICA PROFISSIO- NALIZANTE, O DESENVOLVIMENTO DE PROJETOS E/OU ATIVIDADES VOLTADAS À GERAÇÃO DE RENDA PRÓPRIA DAS ESCOLAS, ATRAVÉS DA VENDA DE PRODUTOS E SERVIÇOS, VISANDO APOIAR NA MANUTENÇÃO DAS ESCOLAS, CONFORME PREVÊ A LEI 10.310, DE 7/12/94, A LEI 10.576, DE 14/11/95 E O ART. 4 DO DECRE TO 43.071, DE 30 DE ABRIL DE 2004. Quantidade: 20 Un.Medida: ESCOLA BENEFICIADA Produto: ESCOLA BENEFICIADA	12.0363			160.500		100.000	260.500
				160.500		100.000	260.500
				160.500		100.000	260.500

R\$ 1,00

ESPECIFICAÇÃO (FUNTE RECURSO / MODALIDADE)	Classific. Funcional	CATEGORIAS ECONÔMICAS E GRUPOS DE DESPESAS					TOTAL
		3-DESPESAS CORRENTES			4-DESPESAS DE CAPITAL		
		1-Pessoal e Enc. Sociais	2-Juros e Enc. da Dívida	3-Outras Desp. Correntes	4-Investim.	5-Inversões Financeiras	
5457 - HABILITACAO DE PROFESSORES PARA EDUCACAO PROFISSIONAL	12.0363			300.000			300.000
TESOURO-VINCULADOS PELA CONSTITUICAO				300.000			300.000
90 APLICACOES DIRETAS				300.000			300.000
<p>SISTEMATIZAR ACOES DE COOPERACAO COM INSTITUICOES DE ENSINO SUPERIOR VISANDO HABILITACAO DE PROFESSORES PARA ATUAREM EM EDUCACAO PROFISSIONAL, EM CURSOS REGULARES DE LICENCIATURA, EM CURSOS REGULARES PARA PORTADÓRES DE DIPLOMAS DE EDUCACAO SUPERIOR E PROGRAMAS ESPECIAIS DE EDUCACAO PEDAGOGICA.</p> <p>Quantidade: 172 Un.Medida: Pessoa Produto: Professor habilitado</p>							
5458 - CAPACITACAO DE PROFESSORES E GESTORES ATUANTES NA REDE ESTADUAL DE EDUCACAO PROFISSIONAL	12.0128			474.132			474.132
CONVENIOS				136.200			136.200
90 APLICACOES DIRETAS				136.200			136.200
TESOURO-VINCULADOS PELA CONSTITUICAO				337.932			337.932
90 APLICACOES DIRETAS				337.932			337.932
<p>DESENVOLVER PROJETO DE CAPACITACAO DE PROFESSORES E GESTORES NAS AREAS PEDAGOGICA E TECNICA, ATRAVES DE ENCONTROS, SEMINARIOS, FORUNS, PALESTRAS, CURSOS, GRUPOS DE ESTUDOS, QUALIFICACAO DE PROFESSORES E GESTORES, QUE SERAO DESENVOLVIDOS EM TODO O ESTADO ATRAVES DE PARCELIAS COM INSTITUICOES DE ENSINO SUPERIOR E OUTRAS.</p> <p>Quantidade: 500 Un.Medida: Pessoa Produto: Professores capacitados</p>							
5459 - INTEGRACAO INFORMATIZADA, VIA INTERNET, DA REDE ESTADUAL DE EDUCACAO PROFISSIONAL	12.0126			18.000	60.000		78.000
TESOURO-VINCULADOS PELA CONSTITUICAO				18.000	60.000		78.000
90 APLICACOES DIRETAS				18.000	60.000		78.000
<p>IMPLANTAR O PROJETO DE INTEGRACAO DO SISTEMA ESCOLAR A REDE DA PROCERGS, CONCOMITANTEMENTE COM A CAPACITACAO DE GESTORES PARA DESENVOLVIMENTO E MANUTENCAO DAS PAGINAS NA INTERNET, BEM COMO AQUISICAO DE HARDWARE PARA VIABILIZACAO DA REDE.</p> <p>Quantidade: 22 Un.Medida: Escola Produto: Escola integrada na rede</p>							
5460 - LABORATORIOS DE INFORMATICA NA REDE ESTADUAL DE ESCOLAS DE EDUCACAO PROFISSIONAL	12.0363			100.000	290.000		390.000
TESOURO-VINCULADOS PELA CONSTITUICAO				100.000	290.000		390.000
90 APLICACOES DIRETAS				100.000	290.000		390.000
<p>ADQUIRIR EQUIPAMENTOS PARA IMPLEMENTACAO DE LABORATORIOS EXISTENTES E IMPLANTAR NOVOS LABORATORIOS DE INFORMATICA EM TODAS AS ESCOLAS QUE AINDA NAO O POSSUEM, COM A DEVIDA CAPACITACAO DO CORPO DOCENTE QUE IRA ATUAR COM ESSES RECURSOS DIDATICOS.</p> <p>Quantidade: 37 Un.Medida: Laboratorio de informatica Produto: Escola equipada com laboratorio de informatica</p>							
5461 - IMPLANTACAO NO AMBITO DA SUEPRO E DA REDE DE ESCOLAS ESTADUAIS COM EDUCACAO PROFISSIONAL PROGRAMA DE GESTAO DA QUALIDADE.	12.0363			44.200			44.200

R\$ 1,00

ESPECIFICAÇÃO (FUNTE RECURSO / MODALIDADE)	Classific. Funcional	CATEGORIAS ECONÔMICAS E GRUPOS DE DESPESAS					TOTAL
		3-DESPESAS CORRENTES			4-DESPESAS DE CAPITAL		
		1-Pessoal e Enc. Sociais	2-Juros e Enc. da Dívida	3-Outras Desp. Correntes	4-Investim.	5-Inversões Financeiras	
TESOURO-VINCULADOS PELA CONSTITUICAO 90 APLICACOES DIRETAS CONCEBER UMA NOVA POSTURA DE GESTAO NA SUEPRO E NAS ESCOLAS DA RE-DE ESTADUAL DE EDUCACAO PROFISSIONAL, QUE LEVE EM CONTA A CONFORMIDADE DE PROCEDIMENTOS E METODOS NA GESTAO PELA QUALIDADE, POSSIBILITANDO A MINIMIZACAO GRADATIVA DOS PROBLEMAS DETECTADOS, CHEGANDO A UMA TOTAL SATISFACAO DOS CLIENTES.				44.200			44.200
Quantidade: 11 Un.Medida: Instituicao Produto: Suepro e escola estadual com programa de qualidade implantado.				44.200			44.200
5462 - DIVULGACAO E INTEGRACAO DE TRABALHOS DAS ESCOLAS ESTADUAIS COM EDUCACAO PROFISSIONAL.	12.0363						
TESOURO-VINCULADOS PELA CONSTITUICAO 90 APLICACOES DIRETAS PESQUISAR E LEVANTAR ASSUNTOS RELACIONADOS A EDUCACAO PROFISSIONAL, POSSIBILITAR A ELABORACAO E CIRCULACAO DE UM PERIODICO TRIMESTRAL E A REALIZACAO DE UMA MOSTRA ANUAL, DIVULGANDO PROJETOS PEDAGOGICOS DESENVOLVIDOS, COMO PROCESSO DE CONSTRUCAO DO CONHECIMENTO.				50.500			50.500
Quantidade: 40 Un.Medida: Trabalho pedagogico Produto: Trabalho pedagogico divulgado.				50.500			50.500
5463 - AQUISICAO, ATUALIZACAO E MANUTENCAO DE EQUIPAMENTOS DOS CURSOS DE EDUCACAO PROFISSIONAL DAS ESCOLAS DA REDE ESTADUAL.	12.0363						
TESOURO-VINCULADOS PELA CONSTITUICAO 90 APLICACOES DIRETAS IMPLEMENTAR A AQUISICAO DE EQUIPAMENTOS FUNDAMENTAIS PARA AMPLIACAO E QUALIFICACAO DOS CURSOS DE EDUCACAO PROFISSIONAL NO RS, APOS A APLICACAO DE DIAGNOSTICO NA REDE DE ESCOLAS ESTADUAIS E MAPEAMENTO DE DEMANDAS.				180.000	702.000		882.000
Quantidade: 12 Un.Medida: Cursos tecnicos Produto: Curso de educacao profissional beneficiado com novos equipamentos				180.000	702.000		882.000
5464 - AMPLIACAO E MELHORIAS FISICAS NA REDE ESTADUAL DE EDUCACAO PROFISSIONAL.	12.0363						
TESOURO-VINCULADOS PELA CONSTITUICAO 90 APLICACOES DIRETAS IMPLEMENTAR A EXECUCAO DE OBRAS IMPRESCINDIVEIS, VISANDO A AMPLIACAO DA OFERTA DE VAGAS E MELHORIA FISICA DAS ESCOLAS DE EDUCACAO PROFISSIONAL.				605.000	240.000		845.000
Quantidade: 750 Un.Medida: Metros quadrados. Produto: Metragem construida / reformada.				605.000	240.000		845.000
6099 - APOIO FINANCEIRO A PESQUISA APLICADA NAS ESCOLAS ESTADUAIS COM EDUCACAO PROFISSIONAL.	12.0363						
TESOURO-VINCULADOS PELA CONSTITUICAO 90 APLICACOES DIRETAS ESTIMULAR A PESQUISA NA REDE DE EDUCACAO PROFISSIONAL APOIANDO FINANCIAMENTE E DIVULGANDO TRABALHOS DESENVOLVIDOS POR ALUNOS DURANTE OS CURSOS TECNICOS.				50.000	50.000		100.000
Quantidade: 22 Un.Medida: Projetos apoiados Produto: Projetos desenvolvidos.				50.000	50.000		100.000

R\$ 1,00

ESPECIFICAÇÃO (FONTE RECURSO / MODALIDADE)	Classific. Funcional	CATEGORIAS ECONÔMICAS E GRUPOS DE DESPESAS						TOTAL
		3-DESPESAS CORRENTES			4-DESPESAS DE CAPITAL			
		1-Pessoal e Enc. Sociais	2-Juros e Enc. da Dívida	3-Outras Desp. Correntes	4-Investim.	5-Inversões Financeiras	6-Amortização da Dívida	
6100 - EXECUCAO DE CONVENIOS CELEBRADOS COM O MEC/PROEP E OUTROS.	12.0363			652.530		8.059.655		8.712.185
CONVENIOS				652.530		8.059.655		8.712.185
90 APLICACOES DIRETAS				652.530		8.059.655		8.712.185
ADQUIRIR EQUIPAMENTOS E CONTRATAR SERVICOS PARA A EXECUCAO DOS PROJETOS APROVADOS E CONVENIADOS COM A UNIAO E OUTROS ORGANISMOS INTER NACIONAIS, CABENDO A ELABORACAO E EXECUCAO DE PROJETOS SOB RESPONSABILIDADE DA EQUIPE PROPRIA DA SUEPRO E TER A ABRANGENCIA ESTADUAL. Quantidade: 6 Un.Medida: Projeto Produto: Convenio assinado e executado.								
6101 - PESQUISA DE EGRESSOS DA REDE ESTADUAL DE EDUCACAO PROFISSIONAL.	12.0363			20.000				20.000
TESOURO-VINCULADOS PELA CONSTITUICAO				20.000				20.000
90 APLICACOES DIRETAS				20.000				20.000
ESTABELECE PARCERIA COM INSTITUICOES DE PESQUISA, APLICANDO INSTRUMENTO ESPECIFICO DE ACOMPANHAMENTO DE EGRESSOS DOS CURSOS TECNICOS DA REDE ESTADUAL DE EDUCACAO PROFISSIONAL EM TODO O ESTADO DO RS, MAPEANDO OS CAMINHOS PERCORRIDOS EM SUAS ATIVIDADES PROFISSIONAIS. Quantidade: 20000 Un.Medida: Pessoa Produto: Egressos pesquisados.								
7092 - INTEGRACAO INFORMATIZADA, VIA INTERNET, REDE ESTADUAL EDUCACAO PROFISSIONAL - CP	12.0363					5.000		5.000
TESOURO-VINCULADOS PELA CONSTITUICAO						5.000		5.000
90 APLICACOES DIRETAS						5.000		5.000
IMPLANTAR O PROJETO DE INTEGRACAO DO SISTEMA ESCOLAR A REDE DA PROCERGS, CONCOMITANTEMENTE COM A CAPACITACAO DE GESTORES PARA DESENVOLVIMENTO E MANUTENCAO DAS PAGINAS NA INTERNET, BEM COMO AQUISICAO DE HARDWARE PARA VIABILIZACAO DA REDE, NAS REGIOES ELEITAS PELA CONSULTA POPULAR. Quantidade: 15 Un.Medida: Escola Produto: _Escola integrada em rede								
7096 - AMPLIACAO E MELHORIAS FISICAS NA REDE ESTADUAL EDUCACAO PROFISSIONAL - CP	12.0363			3.603.975		472.000		4.075.975
TESOURO-VINCULADOS PELA CONSTITUICAO				3.603.975		472.000		4.075.975
90 APLICACOES DIRETAS				3.603.975		472.000		4.075.975
IMPLEMENTAR A EXECUCAO DE OBRAS NOVAS E REFORMAS IMPRESCINDIVEIS, VISANDO A AMPLIACAO DE OFERTA DE VAGAS E MELHORIA FISICA DAS ESCOLAS DE EDUCACAO PROFISSIONAL, NAS REGIOES E MUNICIPIOS ELEITOS NA CONSULTA POPULAR. Quantidade: 204 Un.Medida: M2 Produto: Metragem construida/reformada								
7098 - IMPLANTACAO DE CURSOS NOVOS - CP	12.0363					387.781		387.781
TESOURO-VINCULADOS PELA CONSTITUICAO						387.781		387.781
90 APLICACOES DIRETAS						387.781		387.781

R\$ 1,00

ESPECIFICAÇÃO (FONTE RECURSO / MODALIDADE)	Classific. Funcional	CATEGORIAS ECONÔMICAS E GRUPOS DE DESPESAS					TOTAL
		3-DESPESAS CORRENTES			4-DESPESAS DE CAPITAL		
		1-Pessoal e Enc. Sociais	2-Juros e Enc. da Dívida	3-Outras Desp Correntes	4-Investim.	5-Inversões Financeiras	
IMPLANTAR NOVOS CURSOS DE EDUCACAO PROFISSIONAL NAS AREAS DE GESTAO, INDUSTRIAL E AGRICOLA, NOS MUNICIPIOS E REGIOES ELEITOS PELA CONSULTA POPULAR. Quantidade: 11 Un.Medida: Curso profissionalizante Produto: Cursos novos implantados				6.258.837	10.366.436		16.625.273
TOTAL PROGRAMA				6.258.837	10.366.436		16.625.273
(F) 0156 - QUALIFICACAO DA EDUCACAO BASICA							
6960 - AUTONOMIA FINANC E PEDAGOGICA DAS ESCOLAS - EDUCACAO PROFISSIONAL	12.0363			1.830.800	462.000		2.292.800
TESOURO-VINCULADOS PELA CONSTITUICAO				1.830.800	462.000		2.292.800
90 APLICACOES DIRETAS				1.830.800	462.000		2.292.800
SUPRIR DE RECURSOS AS ESCOLAS DA REDE ESTADUAL DE EDUCACAO PROFISSIONAL PARA CUSTEAR DESPESAS DO COTIDIANO ESCOLAR DECORRENTES DE ACOES NA MANUTENCAO E DESENVOLVIMENTO DO ENSINO E EXECUCAO DE SEUS PROJETOS POLITICO-PEDAGOGICOS, COM ACOMPANHAMENTO E AVALIACAO DA SUEPRO E CRES.							
Quantidade: 149 Un.Medida: Escolas Produto: Escolas				1.830.800	462.000		2.292.800
TOTAL PROGRAMA				1.830.800	462.000		2.292.800
TOTAL ORGAO		24.581.375		9.232.637	10.842.936		44.656.948

UNIVERSIDADE ESTADUAL DO RIO GRANDE DO SUL

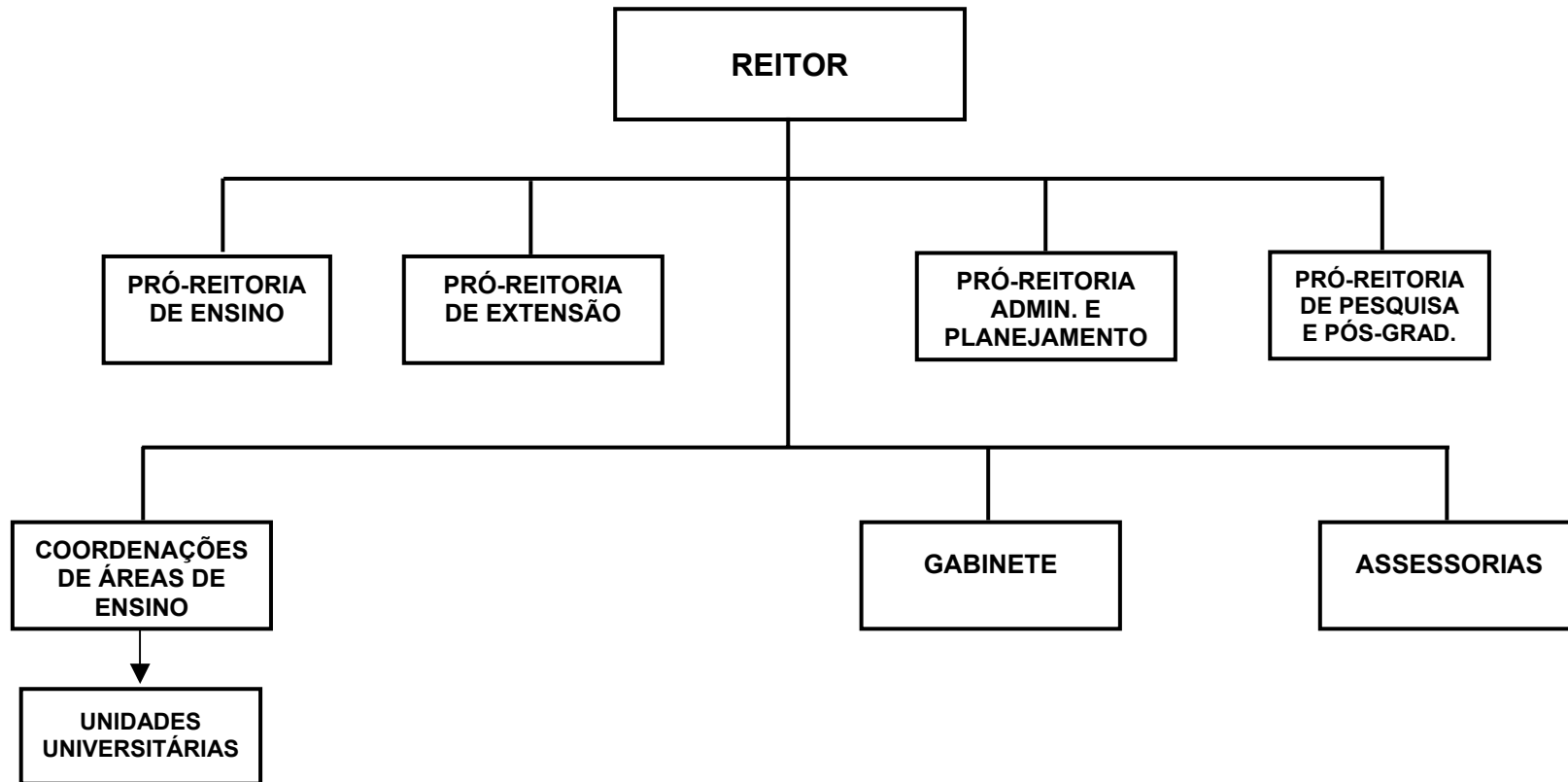

BASE LEGAL

LEI NR. 11.646, DE 10 DE JULHO DE 2001.
LEI NR. 11.741, DE 13 DE JANEIRO DE 2002.
LEI NR. 11.879, DE 27 DE DEZEMBRO DE 2002.
DECRETO NR. 43.240, DE 15 DE JULHO DE 2004.

PRINCIPAIS ATRIBUICOES

- MINISTRAR O ENSINO DE GRADUACAO, DE POS-GRADUACAO E DE FORMACAO DE TECNOLOGOS;
- OFERECER CURSOS PRESENCIAIS E NAO PRESENCIAIS;
- PROMOVER CURSOS DE EXTENSAO UNIVERSITARIA;
- FORNECER ASSESSORIA CIENTIFICA E TECNOLOGICA E DESENVOLVER A PESQUISA, AS CIENCIAS, AS LETRAS E AS ARTES;
- ENFATIZAR OS ASPECTOS LIGADOS A FORMACAO HUMANISTICA E A INOVACAO, A TRANSFERENCIA E A OFERTA DE TECNOLOGIA;
- VISAR O DESENVOLVIMENTO REGIONAL SUSTENTAVEL, O APROVEITAMENTO DE VOCACOES E ESTRUTURAS CULTURAIS E PRODUTIVAS LOCAIS.

RELACAO DOS PROJETOS/ATIVIDADES

CONVENIOS EXISTENTES
INFRA-ESTRUTURA FISICA ACADEMICA E ADMINISTRATIVA
PUBLICIDADE

ESPECIFICAÇÃO (FONTE RECURSO / MODALIDADE)	CATEGORIAS ECONÔMICAS E GRUPOS DE DESPESAS						TOTAL
	3-DESPESAS CORRENTES			4-DESPESAS DE CAPITAL			
	1-Pessoal e Encargos Sociais	2-Juros e Enc. da Dívida	3-Outras Desp. Correntes	4-Investimentos	5-Inversões Financeiras	6-Amortização da Dívida	
TESOURO	14.162.650		9.117.500	4.424.000			27.704.150
TESOURO-LIVRES	14.162.650		9.117.500	4.424.000			27.704.150
50 TRANSF. INST. PRIV. S/FINS L			4.800.000				4.800.000
90 APLICACOES DIRETAS	14.162.650		4.317.500	4.424.000			22.904.150
PROPRIOS DA FUNDACAO			80.000	10.000			90.000
90 APLICACOES DIRETAS			80.000	10.000			90.000
CONVENIOS			605.000	100.000			705.000
90 APLICACOES DIRETAS			605.000	100.000			705.000
TOTAIS	14.162.650		9.802.500	4.534.000			28.499.150

ESPECIFICAÇÃO (FUNTE RECURSO / MODALIDADE)	Classific. Funcional	CATEGORIAS ECONÔMICAS E GRUPOS DE DESPESAS						TOTAL
		3-DESPESAS CORRENTES			4-DESPESAS DE CAPITAL			
		1-Pessoal e Enc. Sociais	2-Juros e Enc. da Dívida	3-Outras Desp. Correntes	4-Investim.	5-Inversões Financeiras	6-Amortização da Dívida	
(F) 0259 - CONSOLIDACAO DA UNIVERSIDADE DO ESTADO DO RIO GRANDE DO SUL 4225 - CONVENIOS EXISTENTES	12.0364			4.800.000				4.800.000
TESOURO-LIVRES				4.800.000				4.800.000
50 TRANSF.INST.PRIV.S/FINS L				4.800.000				4.800.000
PROSSEGUIR COM A POLITICA DE PARCERIA COM ENTIDADES PUBLICAS E PRIVADAS ATRAVES DE CONVENIOS QUE CELEBRAM A COOPERACAO TECNICA E APOIO RECIPROCO PARA A IMPLANTACAO, MANUTENCAO E CONSOLIDACAO DE CURSOS DE FORMACAO DE NIVEL SUPERIOR.								
Quantidade: 1644 Un.Medida: Vagas Produto: Vagas oferecidas pelas conveniadas								
4226 - INFRA-ESTRUTURA FISICA ACADEMICA E ADMINISTRATIVA	12.0364	14.162.650		4.702.500	4.534.000			23.399.150
TESOURO-LIVRES		14.162.650		4.017.500	4.424.000			22.604.150
90 APLICACOES DIRETAS		14.162.650		4.017.500	4.424.000			22.604.150
PROPRIOS DA FUNDACAO				80.000	10.000			90.000
90 APLICACOES DIRETAS				80.000	10.000			90.000
CONVENIOS				605.000	100.000			705.000
90 APLICACOES DIRETAS				605.000	100.000			705.000
FORNECER CONDICÕES DE ADMINISTRAÇÃO E LOGÍSTICA A UNIVERSIDADE, FORNECENDO AS FERRAMENTAS ESSENCIAIS PARA O BOM ANDAMENTO DAS ATIVIDADES CURRICULARES.								
Quantidade: 32 Un.Medida: Salas Produto: Novas salas de aula								
4513 - PUBLICIDADE	12.0122			300.000				300.000
TESOURO-LIVRES				300.000				300.000
90 APLICACOES DIRETAS				300.000				300.000
DIVULGAR AÇÕES E SERVIÇOS DA FUNDACAO, EM CUMPRIMENTO A DISPOSITIVO CONSTITUCIONAL.								
Quantidade: Un.Medida: Produto: Publicidade								
TOTAL PROGRAMA		14.162.650		9.802.500	4.534.000			28.499.150
TOTAL ORGAO		14.162.650		9.802.500	4.534.000			28.499.150

FUNDAÇÃO DE ARTICULAÇÃO E DESENVOLVIMENTO DE POLÍTICAS PÚBLICAS PARA PESSOAS PORTADORAS DE DEFICIÊNCIA E DE ALTAS HABILIDADES NO RIO GRANDE DO SUL

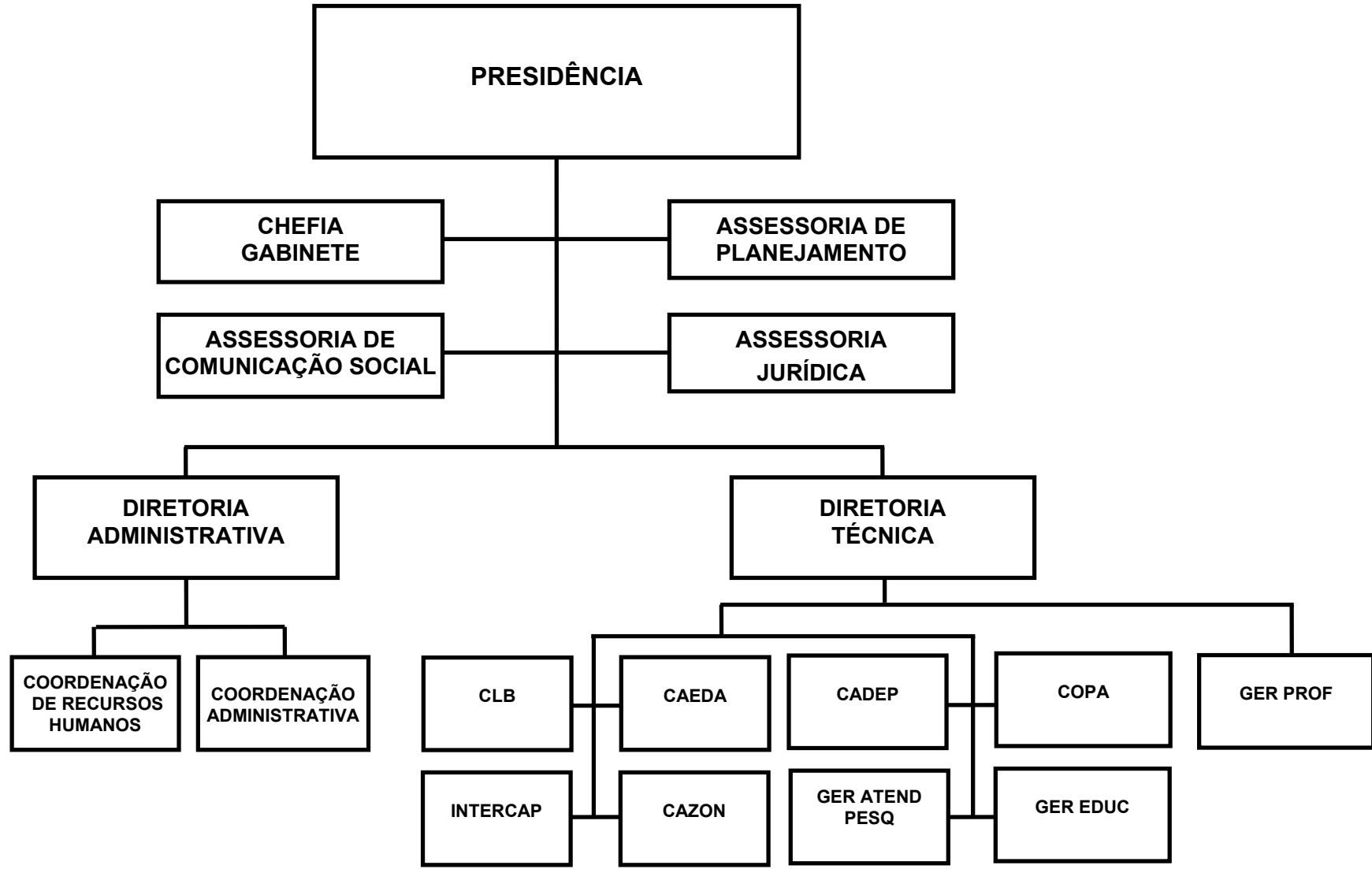

BASE LEGAL

CONSTITUIÇÃO ESTADUAL, DE 03 DE OUTUBRO DE 1989.
LEI NR. 8.535, DE 21 DE JANEIRO DE 1988.
LEI NR. 9.049, DE 08 DE FEVEREIRO DE 1990.
LEI NR. 10.414, DE 26 DE JUNHO DE 1995.
LEI NR. 11.666, DE 06 DE SETEMBRO DE 2001.
DECRETO NR. 33.002, DE 26 DE OUTUBRO DE 1988.
DECRETO NR. 33.666, DE 13 DE SETEMBRO DE 1990.
DECRETO NR. 35.808, DE 31 DE JANEIRO DE 1995.
DECRETO NR. 39.678, DE 23 DE AGOSTO DE 1999.
RESOLUÇÃO NR. 03, DE 01 DE JUNHO DE 1990.
PORTARIA SE NR. 402, DE 14 DE FEVEREIRO DE 1990.

PRINCIPAIS ATRIBUIÇÕES

- COORDENAR, MONITORAR E AVALIAR A POLÍTICA PÚBLICA ESTADUAL PARA PESSOAS PORTADORAS DE DEFICIÊNCIA E PARA PESSOAS PORTADORAS ALTAS HABILIDADES;
- PROPOR AO GOVERNO DO ESTADO O PLANEJAMENTO SUPERIOR DA POLÍTICA PÚBLICA ESTADUAL PARA PESSOAS PORTADORAS DE DEFICIÊNCIA E PARA PESSOAS PORTADORAS DE ALTAS HABILIDADES NO ESTADO DO RIO GRANDE DO SUL;
- ASSESSORAR A ADMINISTRAÇÃO ESTADUAL NO ESTABELECIMENTO DE PRIORIDADES PARA A POLÍTICA PÚBLICA ESTADUAL PARA PESSOAS PORTADORAS DE DEFICIÊNCIA E DE ALTAS HABILIDADES NO ESTADO DO RIO GRANDE DO SUL;
- PROPOR E ARTICULAR AÇÕES PARA ESTE SETOR SOCIAL EM TODAS AS ÁREAS DE ATUAÇÃO DO ESTADO;
- ACOMPANHAR, MONITORAR E AVALIAR AS AÇÕES DOS ÓRGÃOS PÚBLICOS E PRIVADOS ENVOLVIDOS NO ATENDIMENTO AS PESSOAS PORTADORAS DE DEFICIÊNCIA E AS PESSOAS PORTADORAS DE ALTAS HABILIDADES;
- PROMOVER A PRODUÇÃO DE CONHECIMENTO, O DESENVOLVIMENTO DE NOVAS METODOLOGIAS, A CAPACITAÇÃO E O APERFEIÇOAMENTO DE RECURSOS HUMANOS NAS ÁREAS DE ATUAÇÃO DO ESTADO;
- PROMOVER, ASSESSORAR, COORDENAR E PARTICIPAR DE CURSOS, SEMINÁRIOS, CONGRESSOS, FÓRUMS OU TREINAMENTOS NAS ÁREAS DE ATUAÇÃO DA FUNDAÇÃO;
- PROMOVER A REALIZAÇÃO DE PROGRAMAS, PROJETOS E SERVIÇOS ESPECÍFICOS E ADEQUADOS AO GRAU DE DESENVOLVIMENTO DAS PESSOAS PORTADORAS DE DEFICIÊNCIA E PESSOAS PORTADORAS DE ALTAS HABILIDADES;
- PROMOVER ESTUDOS, PESQUISAS E LEVANTAMENTOS ESTATÍSTICOS RELATIVOS AS PESSOAS PORTADORAS DE DEFICIÊNCIA E PORTADORAS DE PESSOAS DE ALTAS HABILIDADES, BEM COMO EM RELAÇÃO AS FORMAS DE SEU ATENDIMENTO E AO DESENVOLVIMENTO DE TÉCNICAS E DE EQUIPAMENTOS, COM VISTAS AO SEU MELHOR DESEMPENHO E APROVEITAMENTO;
- PRESTAR SERVIÇOS DE CONSULTORIA, ASSESSORIA E ASSISTÊNCIA TÉCNICA AS ENTIDADES PÚBLICAS OU PRIVADAS, NA SUA ÁREA DE COMPETÊNCIA;
- SUBSIDIAR, ATRAVÉS DE SUBVENÇÕES SOCIAIS, AS ENTIDADES LEGALMENTE REGISTRADAS, REPRESENTATIVAS E/OU VOLTADAS PARA AS PESSOAS PORTADORAS DE DEFICIÊNCIA E PORTADORAS DE ALTAS HABILIDADES;

- ARTICULAR COM ENTIDADES PUBLICAS OU PRIVADAS CONGENERES OU COMPLEMENTARES, PODENDO, INCLUSIVE, FIRMAR CONVENIOS.

RELAÇÃO DOS PROJETOS/ATIVIDADES

REAPARELHAMENTO DAS BASES FISICAS DAS UNIDADES DA FADERS
AÇÃO DE PREVENÇÃO AS DEFICIÊNCIAS
AÇÃO DE REABILITAÇÃO DE PESSOAS PORTADORAS DE DEFICIÊNCIA E PESSOAS PORTADORAS D
GARANTIA DO ACESSO E PERMANÊNCIA NA ESCOLA DE PESSOAS PORTADORAS DE DEFICIÊNCIA
GARANTIA DO ACESSO E PERMANÊNCIA NO ENSINO REGULAR DE ENSINO
IMPLEMENTAÇÃO DA POLÍTICA PÚBLICA ESTADUAL PARA PESSOAS PORTADORAS DE DEFICIÊNCIA
ACESSIBILIDADE E ASSISTÊNCIA SOCIAL
ACESSO A INFORMAÇÃO E A COMUNICAÇÃO E AO MEIO FÍSICO CONSTRUÍDO
ACESSO AO EMPREGO E GERAÇÃO DE RENDA
APOIO A ENTIDADES NÃO GOVERNAMENTAIS DE ASSISTÊNCIA A PESSOAS PORTADORAS DE DEFICIÊNCIA
PUBLICIDADE

ESPECIFICAÇÃO (FONTE RECURSO / MODALIDADE)	CATEGORIAS ECONÔMICAS E GRUPOS DE DESPESAS						TOTAL
	3-DESPESAS CORRENTES			4-DESPESAS DE CAPITAL			
	1-Pessoal e Encargos Sociais	2-Juros e Enc. da Dívida	3-Outras Desp. Correntes	4-Investimentos	5-Inversões Financeiras	6-Amortização da Dívida	
TESOURO	6.017.373		3.550.000	304.200		20.000	9.891.573
TESOURO-VINCULADOS PELA CONSTITUICAO	6.017.373		3.550.000	304.200		20.000	9.891.573
40 TRANSF. A MUNICIPIOS			81.000				81.000
50 TRANSF. INST. PRIV. S/FINS L			321.000				321.000
90 APLICACOES DIRETAS	6.017.373		3.148.000	304.200		20.000	9.489.573
TOTAIS	6.017.373		3.550.000	304.200		20.000	9.891.573

R\$ 1,00

ESPECIFICAÇÃO (FUNTE RECURSO / MODALIDADE)	Classific. Funcional	CATEGORIAS ECONÔMICAS E GRUPOS DE DESPESAS						TOTAL
		3-DESPESAS CORRENTES			4-DESPESAS DE CAPITAL			
		1-Pessoal e Enc. Sociais	2-Juros e Enc. da Dívida	3-Outras Desp. Correntes	4-Investim.	5-Inversões Financeiras	6-Amortização da Dívida	
(F) 0050 - ATENCAO A PPD E PPAH								
3170 - REAPARELHAMENTO DAS BASES FISICAS DAS UNIDADES DA FADERS	12.0367							
TESOURO-VINCULADOS PELA CONSTITUICAO		6.017.373		2.304.000	304.200		20.000	8.645.573
90 APLICACOES DIRETAS		6.017.373		2.304.000	304.200		20.000	8.645.573
MANTER E MELHORAR OS SERVICOS DE ATENDIMENTO PRESTADOS PELA FUNDAÇÃO QUE ATINGIRAO DE FORMA DIRETA APROXIMADAMENTE 2.000 PESSOAS PORTADORAS DE DEFICIENCIA (PPD) E PESSOAS PORTADORAS DE ALTAS HABILIDADES (PPAH) E, INDIRETAMENTE, EM TORNO DE 20.000 PESSOAS DO ESTADO DO RS.		6.017.373		2.304.000	304.200		20.000	8.645.573
Quantidade: 10 Un.Medida: Unidades Produto: Manutencao dos servicos prestados nas 09 unidades e sede da faders								
4333 - ACAO DE PREVENCAO AS DEFICIENCIAS	12.0367							
TESOURO-VINCULADOS PELA CONSTITUICAO				215.000				215.000
90 APLICACOES DIRETAS				215.000				215.000
REALIZAR PESQUISAS, ESTUDOS E CAMPANHA DE PREVENCAO AS DEFICIENCIAS EM PARCERIA COM OUTROS ORGAOS PUBLICOS E PRIVADOS E ONGS, IDENTIFICANDO AS CAUSAS DE DEFICIENCIA, E VEICULACAO DE INFORMACOES A COMUNIDADE RIO-GRANDENSE.				215.000				215.000
Quantidade: 4 Un.Medida: Campanhas Produto: Campanhas realizadas anualmente								
4334 - ACAO DE REABILITACAO DE PESSOAS PORTADORAS DE DEFICIENCIA E PESSOAS PORTADORAS D E ALTAS HABILIDADES - PPD E PPAH.	12.0367							
TESOURO-VINCULADOS PELA CONSTITUICAO				146.000				146.000
90 APLICACOES DIRETAS				146.000				146.000
ATENDER EM PARCERIA COM ORGAOS GOVERNAMENTAIS E NAO GOVERNAMENTAIS, VISANDO INCLUIR AS PESSOAS PORTADORAS DE DEFICIENCIA E DE ALTAS HABILIDADES NAS ACOES BASICAS DE SAUDE, EM 45 MUNICIPIOS, SENDO OS 15 MAIS POPULOSOS E 29 EM LOCALIZACOES GEOGRAFICAS ESTRATEGICAS.				146.000				146.000
Quantidade: 50 Un.Medida: Orgaos capacitados Produto: Orgaos publicos e privados capacitados para inclusao das ppd e ppah nas acoes minimas de saude.								
4335 - GARANTIA DO ACESSO E PERMANENCIA NA ESCOLA DE PESSOAS PORTADORAS DE DEFICIENCIA E PESSOAS PORTADORAS DE ALTAS ALTAS	12.0367							
TESOURO-VINCULADOS PELA CONSTITUICAO				100.000				100.000
90 APLICACOES DIRETAS				100.000				100.000
OFERECER ATENDIMENTO EDUCACIONAL PARA ALUNOS SURDOS E PORTADORES DE DEFICIENCIA MENTAL NAS 02 ESCOLAS ESPECIAIS DA FUNDAÇÃO.				100.000				100.000
Quantidade: 225 Un.Medida: Alunos Produto: Atendimento a alunos surdos e alunos com deficiencia mental								
4336 - GARANTIA DO ACESSO E PERMANENCIA NO ENSINO REGULAR DE ENSINO	12.0367							
TESOURO-VINCULADOS PELA CONSTITUICAO				180.000				180.000
90 APLICACOES DIRETAS				180.000				180.000

R\$ 1,00

ESPECIFICAÇÃO (FUNTE RECURSO / MODALIDADE)	Classific. Funcional	CATEGORIAS ECONÔMICAS E GRUPOS DE DESPESAS					TOTAL	
		3-DESPESAS CORRENTES			4-DESPESAS DE CAPITAL			
		1-Pessoal e Enc. Sociais	2-Juros e Enc. da Dívida	3-Outras Desp. Correntes	4-Investim.	5-Inversões Financeiras		6-Amortização da Dívida
VIABILIZAR A INCLUSÃO ESCOLAR DE PPD E PPAH, RESPEITANDO AS SUAS NECESSIDADES EDUCACIONAIS ESPECIAIS, BEM COMO ESTABELEÇER DIRETRIZES EDUCACIONAIS, CAPACITAÇÃO E IMPLANTAÇÃO DE SERVIÇOS REFERENTES AO PÚBLICO ALVO EM PARCERIA COM A SECRETARIA DA EDUCAÇÃO. Quantidade: 45 Un.Medida: Municípios Produto: Municípios capacitados para inclusão da ppd e ppah no sistema regular de ensino.								
TOTAL PROGRAMA		6.017.373		2.945.000	304.200		20.000	9.286.573
(G) 0051 - POLITICA PUBLICA PARA PPD E PPAH								
4337 - IMPLEMENTAÇÃO DA POLITICA PUBLICA ESTADUAL PARA PESSOAS PORTADORAS DE DEFICIÊNCIA E PESSOAS PORTADORAS DE ALTAS HABILIDADES	12.0367			39.000				39.000
TESOURO-VINCULADOS PELA CONSTITUIÇÃO				39.000				39.000
90 APLICACOES DIRETAS				39.000				39.000
DESENVOLVER ACOES INTEGRADAS E ARTICULADAS EM PARCERIA COM ORGAOS GOVERNAMENTAIS E NAO GOVERNAMENTAIS E MUNICIPIOS PRIORIZANDO OS 22 COREDES, DESTACANDO-SE OS 15 MUNICIPIOS MAIS POPULOSOS.								
Quantidade: 22 Un.Medida: Regioes coredes Produto: 15% da populacao do rs (1.442.325)de ppd e ppah beneficiados.								
4338 - ACESSIBILIDADE E ASSISTENCIA SOCIAL	12.0367			45.000				45.000
TESOURO-VINCULADOS PELA CONSTITUIÇÃO				45.000				45.000
90 APLICACOES DIRETAS				45.000				45.000
SENSIBILIZAR E CAPACITAR OS ORGAOS PUBLICOS E PRIVADOS PARA ATENDER PESSOAS PORTADORAS DE DEFICIENCIA E DE ALTAS HABILIDADES.								
Quantidade: 50 Un.Medida: Entidades Produto: Capacitacao anual de, aproximadamente, 50 orgaos publicos nas questoes de assistencia social e acessibilidade da ppd e ppah								
4339 - ACESSO A INFORMACAO E A COMUNICACAO E AO MEIO FISICO CONSTRUIDO	12.0367			44.000				44.000
TESOURO-VINCULADOS PELA CONSTITUIÇÃO				44.000				44.000
90 APLICACOES DIRETAS				44.000				44.000
CAPACITAR OS ORGAOS PUBLICOS, PRIVADOS E COMUNIDADE EM LINGUA BRASILEIRA DE SINAIS, SISTEMA BRAILLE, MEIOS ELETRONICOS E PROMOVER ACESSIBILIDADE FISICA, NUMA AÇÃO CONJUNTA DE ESTADO, MUNICIPIOS E ORGAOS NAO GOVERNAMENTAIS.								
Quantidade: 50 Un.Medida: Orgaos publicos e privados Produto: Capacitacao de orgaos publicos e privados de, no minimo 45 municipios, sendo os 15 mais populosos e 30 com localiza o geografica estrategica								
4340 - ACESSO AO EMPREGO E GERACAO DE RENDA	12.0367			35.000				35.000
TESOURO-VINCULADOS PELA CONSTITUIÇÃO				35.000				35.000
90 APLICACOES DIRETAS				35.000				35.000
CAPACITAR A ESFERA PUBLICA E PRIVADA, ATRAVES DE ACOES CONJUNTAS DO ESTADO, ENTIDADES REPRESENTATIVAS DO PÚBLICO ALVO, MINISTERIO DO TRABALHO E EMPRESARIADO GAUCHO PROPORCIONANDO ACESSO A PERMANENCIA DO PPD, NO MUNDO DO TRABALHO, BEM COMO A QUALIFICACAO PROFISSIONAL DESSA POPULACAO.								

ep041

R\$ 1,00

ESPECIFICAÇÃO (FONTE RECURSO / MODALIDADE)	Classific. Funcional	CATEGORIAS ECONÔMICAS E GRUPOS DE DESPESAS						TOTAL
		3-DESPESAS CORRENTES			4-DESPESAS DE CAPITAL			
		1-Pessoal e Enc. Sociais	2-Juros e Enc. da Dívida	3-Outras Desp. Correntes	4-Investim.	5-Inversões Financeiras	6-Amortização da Dívida	
Quantidade: 200 Un.Medida: Ppd trabalhador Produto: Inser o e permanencia de ppd no mundo trabalho. 4341 - APOIO A ENTIDADES NAO GOVERNAMENTAIS DE ASSISTENCIA A PESSOAS PORTADORAS DE DEFICIENCIA. 12.0367				402.000			402.000	
TESOURO-VINCULADOS PELA CONSTITUICAO				402.000			402.000	
40 TRANSF. A MUNICIPIOS				81.000			81.000	
50 TRANSF. INST.PRIV.S/FINS L				321.000			321.000	
APOIAR FINANCIARMENTE ENTIDADES NAO GOVERNAMENTAIS SEM FINS LUCRATIVOS E ORGAOS MUNICIPAIS QUE ATUAM COM PESSOA PORTADORA DE DEFICIENCIA E ALTAS HABILIDADES.								
Quantidade: 50 Un.Medida: Entidades Produto: Entidade apoiada. 4478 - PUBLICIDADE 12.0122				40.000			40.000	
TESOURO-VINCULADOS PELA CONSTITUICAO				40.000			40.000	
90 APLICACOES DIRETAS				40.000			40.000	
REALIZAR CAMPANHAS PUBLICITARIAS VISANDO DIVULGAR E ORIENTAR A POPULACAO QUANTO A FUNCAO DA FADERS COMO ORGAO DE ARTICULACAO E COORDENACAO DA POLITICA PUBLICA ESTADUAL NO RS PARA ESSE SEGMENTO SOCIAL.								
Quantidade: 4 Un.Medida: Campanhas Produto: _Campanhas publicitarias								
TOTAL PROGRAMA				605.000			605.000	
TOTAL ORGAO		6.017.373		3.550.000	304.200	20.000	9.891.573	

FUNDAÇÃO ESCOLA TÉCNICA LIBERATO SALZANO VIEIRA DA CUNHA

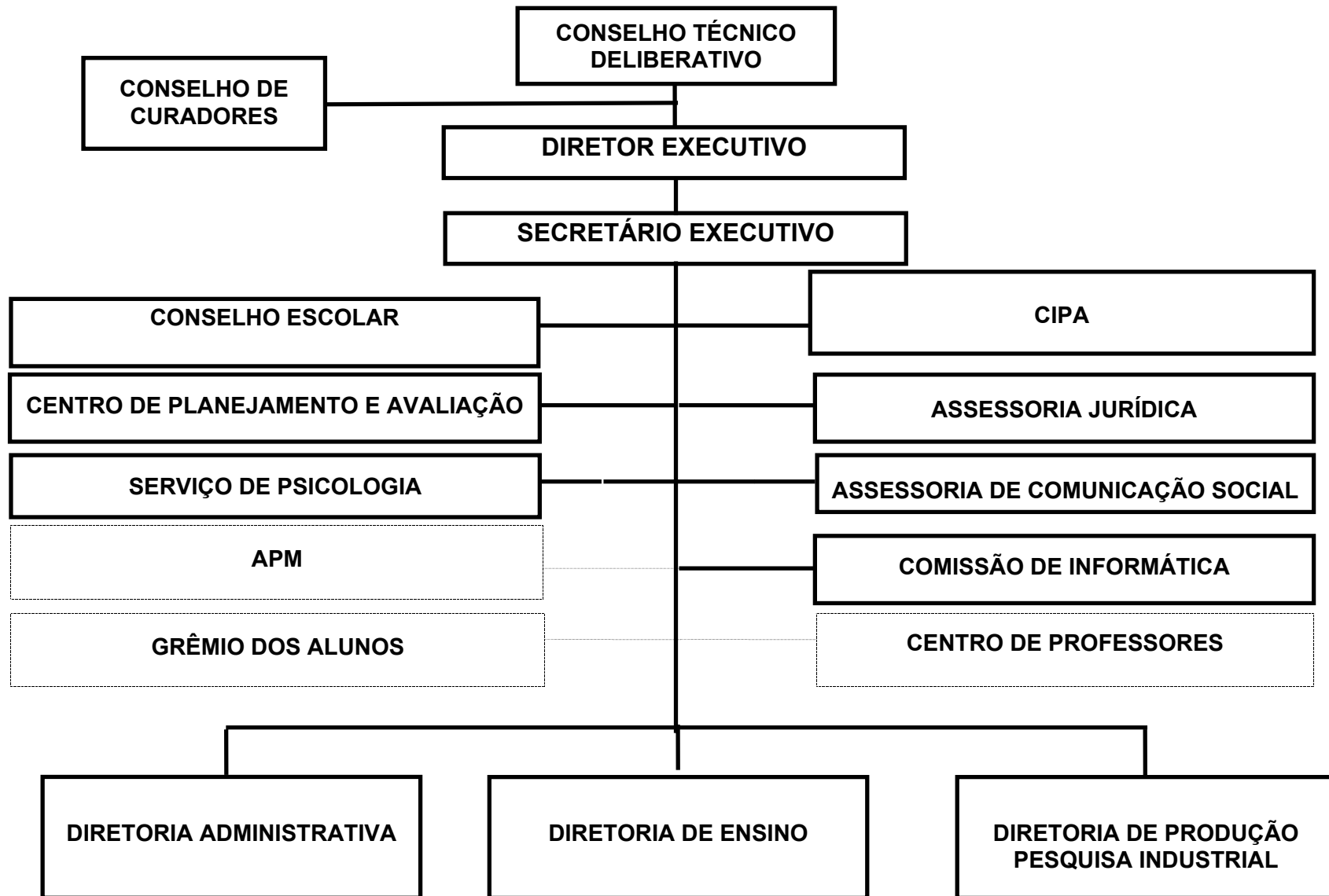

BASE LEGAL

LEI NR. 5.444, DE 23 DE JANEIRO DE 1967.
LEI NR. 6.102, DE 27 DE NOVEMBRO DE 1970.
LEI NR. 7.287, DE 10 DE SETEMBRO DE 1979.
LEI NR. 7.369, DE 18 DE ABRIL DE 1980.
LEI NR. 10.576, DE 14 DE NOVEMBRO DE 1995.
LEI NR. 10.718, DE 16 DE JANEIRO DE 1996.
LEI NR. 10.799, DE 10 DE JUNHO DE 1996.
DECRETO NR. 17.884, DE 03 DE MAIO DE 1966.
DECRETO NR. 18.418, DE 28 DE JANEIRO DE 1967.
DECRETO NR. 18.446, DE 28 DE FEVEREIRO DE 1967.
DECRETO NR. 21.363, DE 13 DE OUTUBRO DE 1971.
DECRETO NR. 35.219, DE 27 DE ABRIL DE 1994.
DECRETO NR. 35.808, DE 31 DE JANEIRO DE 1995.
DECRETO NR. 36.711, DE 03 DE JUNHO DE 1996.
DECRETO NR. 36.990, DE 04 DE NOVEMBRO DE 1996.
RESOLUÇÃO NR. 462/71.
RESOLUÇÃO CTD nr. 289 DE 27 DE ABRIL DE 1971
RESOLUÇÃO CTD NR. 1028 DE 27 DE JANEIRO DE 1994
RESOLUÇÃO CTD NR. 1104 DE 20 DE MARÇO DE 1996
RESOLUÇÃO CTD NR. 1417 DE 10 DE OUTUBRO DE 2000
LEI MUNICIPAL NR. 29/57
DECRETO LEGISLATIVO NR. 941 DE 17 DE JULHO DE 1957
DECRETO 18.061 DE 22 DE SETEMBRO DE 1966
DECRETO 33.487 DE 26 DE MARÇO DE 1990
DECRETO 36.281 DE 20 DE NOVEMBRO DE 1995
DECRETO 40.390 DE 25 DE OUTUBRO DE 2000

PRINCIPAIS ATRIBUIÇÕES

- OFERTAR A EDUCAÇÃO PROFISSIONAL, DE NÍVEL BÁSICO, TÉCNICO E TECNOLÓGICO, O ENSINO MÉDIO E A EDUCAÇÃO SUPERIOR.
- PRESTAR SERVIÇOS, PESQUISA E CONSULTORIA PARA EMPRESAS DA REGIÃO E DO ESTADO NAS ÁREAS DE ATUAÇÃO DA FUNDAÇÃO, ARTICULADOS COM OS CURSOS E COMUNIDADE.

RELAÇÃO DOS PROJETOS/ATIVIDADES

APOIO ADMINISTRATIVO
DESENVOLVIMENTO DE PESQUISAS E DE PROGRAMAS INSTITUCIONAIS
INCUBAÇÃO DE EMPRESAS
DESENVOLVIMENTO E INSTALAÇÃO DE CURSOS SUPERIORES
MANUTENÇÃO E AMPLIAÇÃO DOS CURSOS TÉCNICOS
PUBLICIDADE

ESPECIFICAÇÃO (FONTE RECURSO / MODALIDADE)	CATEGORIAS ECONÔMICAS E GRUPOS DE DESPESAS						TOTAL
	3-DESPESAS CORRENTES			4-DESPESAS DE CAPITAL			
	1-Pessoal e Encargos Sociais	2-Juros e Enc. da Dívida	3-Outras Desp. Correntes	4-Investimentos	5-Inversões Financeiras	6-Amortização da Dívida	
TESOURO	14.425.126	9.000	1.019.340	21.000		35.000	15.509.466
TESOURO-LIVRES			319.500				319.500
90 APLICACOES DIRETAS			319.500				319.500
TESOURO-VINCULADOS PELA CONSTITUICAO	14.425.126	9.000	699.840	21.000		35.000	15.189.966
90 APLICACOES DIRETAS	14.425.126	9.000	699.840	21.000		35.000	15.189.966
PROPRIOS DA FUNDACAO			1.882.200				1.882.200
90 APLICACOES DIRETAS			1.882.200				1.882.200
CONVENIOS			81.100				81.100
90 APLICACOES DIRETAS			81.100				81.100
TOTAIS	14.425.126	9.000	2.982.640	21.000		35.000	17.472.766

ESPECIFICAÇÃO (FUNTE RECURSO / MODALIDADE)	Classific. Funcional	CATEGORIAS ECONÔMICAS E GRUPOS DE DESPESAS						TOTAL
		3-DESPESAS CORRENTES			4-DESPESAS DE CAPITAL			
		1-Pessoal e Enc. Sociais	2-Juros e Enc. da Dívida	3-Outras Desp. Correntes	4-Investim.	5-Inversões Financeiras	6-Amortização da Dívida	
(F) 0061 - EXPANSÃO DA AÇÃO INSTITUCIONAL								
4245 - DESENVOLVIMENTO DE PESQUISAS E DE PROGRAMAS INSTITUCIONAIS	12.0363			50.000				50.000
PROPRIOS DA FUNDAÇÃO				50.000				50.000
90 APLICACOES DIRETAS				50.000				50.000
<p>AMPLIAR E FOMENTAR AS ATIVIDADES DE PESQUISA E AO DESENVOLVIMENTO DE PROGRAMAS INSTITUCIONAIS. A PARTIR DO LEVANTAMENTO DAS NECESSIDADES INTERNAS E DAS COMUNIDADES AO ENTORNO, PARA O ESTABELECIMENTO DE MEDIDAS PREVENTIVAS, DE CORREÇÃO E DE EXPANSÃO. REALIZAÇÃO DE FEIRAS E ENCONTROS BUSCANDO O PERFEICIONAMENTO DAS HABILIDADES CONJUGADAS COM O CONHECIMENTO CIENTIFICO.</p>								
Quantidade: 13 Un.Medida: Unidade								
Produto: Atividade desenvolvida								
4246 - INCUBAÇÃO DE EMPRESAS	12.0363			14.400				14.400
PROPRIOS DA FUNDAÇÃO				8.000				8.000
90 APLICACOES DIRETAS				8.000				8.000
CONVENIOS				6.400				6.400
90 APLICACOES DIRETAS				6.400				6.400
<p>CONSOLIDAR A INCUBADORA TECNOLÓGICA; OFERECIMENTO DA ESTRUTURA FÍSICA, ACESSORAMENTO TÉCNICO E APOIO ADMINISTRATIVO E DE MARKETING AS EMPRESAS, IDENTIFICANDO PONTOS CRÍTICOS E PROPONDO MODIFICAÇÕES NO PROCESSO DE DESENVOLVIMENTO DO PROJETO/PRODUTO; OBJETIVANDO FOMENTAR OS EMPREENDEDORES COM BASE NO ACOMPANHAMENTO E APOIO TÉCNICO ADMINISTRATIVO A FIM DE ALAVANCAR NEGÓCIOS E GERAR DESENVOLVIMENTO TECNOLÓGICO.</p>								
Quantidade: 6 Un.Medida: Empresa								
Produto: Empresas incubadas								
4250 - DESENVOLVIMENTO E INSTALAÇÃO DE CURSOS SUPERIORES	12.0364			319.500				319.500
TESOURO-LIVRES				319.500				319.500
90 APLICACOES DIRETAS				319.500				319.500
<p>IMPLEMENTAR E CONSOLIDAR OS CURSOS SUPERIORES DO CONVENIO COM A UERGS E INSTALAÇÃO DE CURSOS SUPERIORES NA FUNDAÇÃO LIBERATO, BUSCANDO AMPLIAR AS ÁREAS DE ATUAÇÃO INSTITUCIONAL E O DESENVOLVIMENTO DA PESQUISA APLICADA.</p>								
Quantidade: 40 Un.Medida: Aluno								
Produto: Profissional habilitado								
4509 - PUBLICIDADE	12.0122			20.000				20.000
PROPRIOS DA FUNDAÇÃO				20.000				20.000
90 APLICACOES DIRETAS				20.000				20.000
<p>ATENDER AS DEMANDAS DE PUBLICIDADE E PROPAGANDA DA INSTITUIÇÃO NOS DIVERSOS MEIOS DE COMUNICAÇÃO.</p>								
TOTAL PROGRAMA				403.900				403.900

ESPECIFICAÇÃO (FUNTE RECURSO / MODALIDADE)	Classific. Funcional	CATEGORIAS ECONÔMICAS E GRUPOS DE DESPESAS						TOTAL
		3-DESPESAS CORRENTES			4-DESPESAS DE CAPITAL			
		1-Pessoal e Enc. Sociais	2-Juros e Enc. da Dívida	3-Outras Desp Correntes	4-Investim.	5-Inversões Financeiras	6-Amortização da Dívida	
(F) 0062 - FORMACAO PROFISSIONAL 4371 - MANUTENCAO E AMPLIACAO DOS CURSOS TECNICOS	12.0363	11.271.000		880.232	21.000		12.172.232	
PROPRIOS DA FUNDACAO				308.200			308.200	
90 APLICACOES DIRETAS				308.200			308.200	
CONVENIOS				74.700			74.700	
90 APLICACOES DIRETAS				74.700			74.700	
TESOURO-VINCULADOS PELA CONSTITUICAO		11.271.000		497.332	21.000		11.789.332	
90 APLICACOES DIRETAS		11.271.000		497.332	21.000		11.789.332	
MANTER OS CURSOS TECNICOS DE QUIMICA, ELETROTECNICA, MECANICA, ELETRONICA E SEGURANCA DO TRABALHO, ATRAVES DO DESENVOLVIMENTO DOS SEUS CURRICULOS DE PROGRAMA CIENTIFICO-CULTURAIS E COMUNITARIOS, COMO O SE DEC - SERVICO DE DESENVOLVIMENTO COMUNITARIO, IMPLANTACAO DO CURSO TECNICO AUTOMOTIVO E, ATENDENDO AO CONVENIO DO PROEP, O CURSO TECNICO DE DESIGN, OBEDECENDO AOS TRAMITES LEGAIS INERENTES.								
Quantidade: 3200 Un.Medida: Aluno Produto: Numero de matriculas atendidas								
	TOTAL PROGRAMA	11.271.000		880.232	21.000		12.172.232	
(G) 0141 - APOIO ADMINISTRATIVO - FUNDACOES E AUTARQUIAS 4236 - APOIO ADMINISTRATIVO	12.0122	3.154.126	9.000	1.698.508		35.000	4.896.634	
PROPRIOS DA FUNDACAO				1.496.000			1.496.000	
90 APLICACOES DIRETAS				1.496.000			1.496.000	
TESOURO-VINCULADOS PELA CONSTITUICAO		3.154.126	9.000	202.508		35.000	3.400.634	
90 APLICACOES DIRETAS		3.154.126	9.000	202.508		35.000	3.400.634	
APLICAR RECURSOS NA MANUTENCAO INSTITUCIONAL COMO ELEMENTO FUNDAMENTAL DE APOIO NAS ATIVIDADES DE ENSINO E ADMINISTRATIVA; MANTER OS DISPENDIOS NECESSARIOS A AMORTIZACAO DAS DIVIDAS DO INSS E PASEP.								
	TOTAL PROGRAMA	3.154.126	9.000	1.698.508		35.000	4.896.634	
	TOTAL ORGAO	14.425.126	9.000	2.982.640	21.000	35.000	17.472.766	



GOVERNO DO ESTADO DO RIO GRANDE DO SUL
SECRETARIA DA COORDENAÇÃO E PLANEJAMENTO

SECRETARIA ESTADUAL DA SAUDE

20.01 – GABINETE E ORGAOS CENTRAIS

20.33 – ENCARGOS GERAIS DA SECRETARIA ESTADUAL DA SAUDE

20.47 – FUNDO DE APOIO FINANCEIRO E DE RECUPERACAO DOS HOSPITAIS PRIVADOS E PUBLICOS

20.95 – FUNDO ESTADUAL DE SAUDE

20.69 – FUNDACAO ESTADUAL DE PRODUCAO E PESQUISA EM SAUDE – FEPPS

SECRETARIA ESTADUAL DA SAÚDE

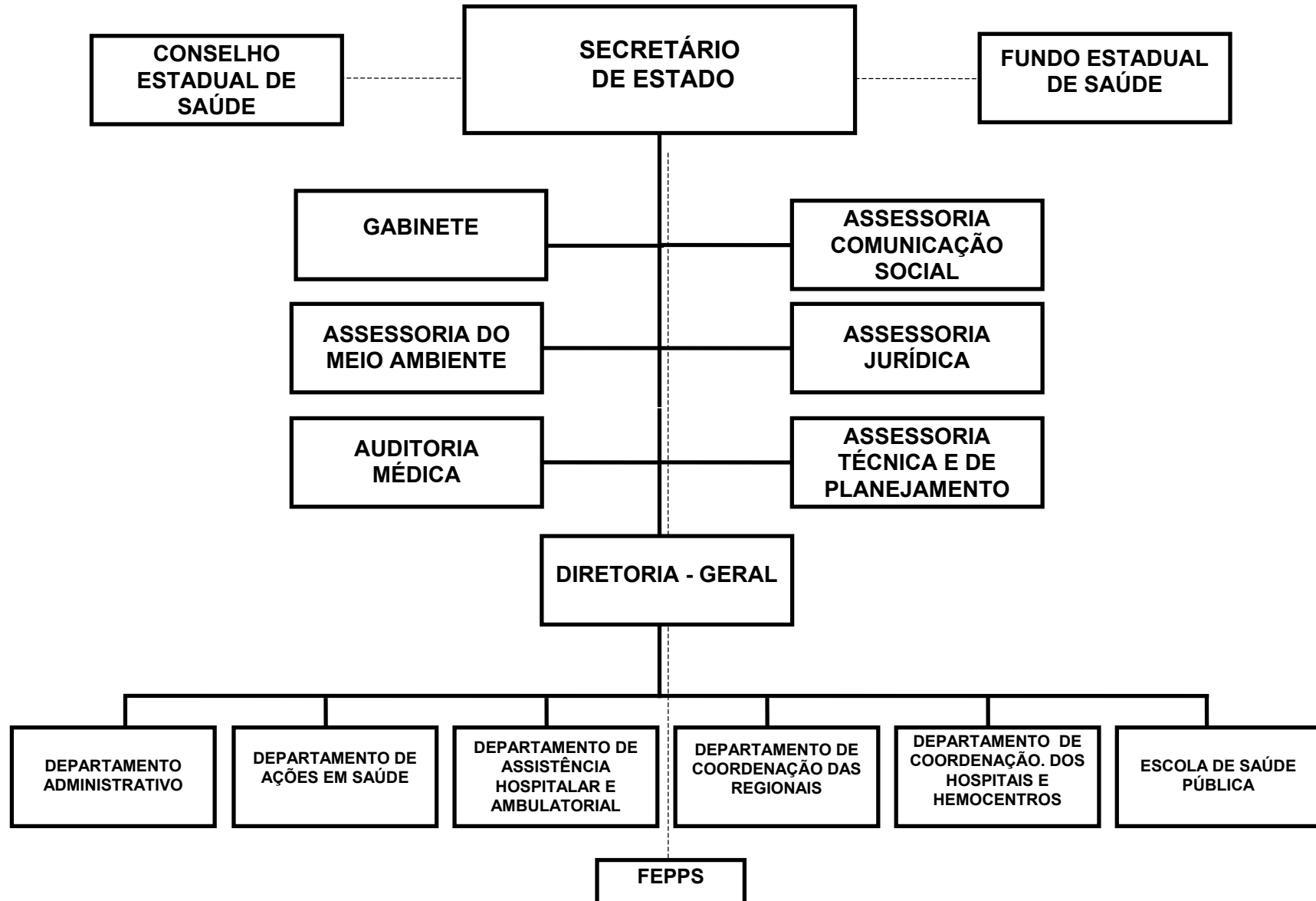

SECRETARIA ESTADUAL DA SAUDE

BASE LEGAL

CONSTITUICAO FEDERAL, DE 05 DE OUTUBRO DE 1988.
EMENDA CONSTITUCIONAL FEDERAL N. 29, 13 DE SETEMBRO DE 2000.
CONSTITUICAO ESTADUAL, DE 03 DE OUTUBRO DE 1989.
EMENDA CONSTITUCIONAL ESTADUAL N. 25, DE 22 JUNHO DE 1999.
LEI FEDERAL N. 8.080, DE 19 DE SETEMBRO DE 1990.
LEI FEDERAL N. 8.142, DE 28 DE DEZEMBRO DE 1990.
LEI FEDERAL N. 8.689, DE 27 DE JULHO DE 1993.
DECRETO FEDERAL N. 1.651, DE 28 DE SETEMBRO DE 1995.
LEI ESTADUAL N. 3.602, DE 01 DE DEZEMBRO DE 1958.
LEI ESTADUAL N. 6.503, DE 22 DE SETEMBRO DE 1972.
LEI ESTADUAL N. 6.575, DE 05 DE JULHO DE 1973.
LEI ESTADUAL N. 8.662, DE 29 DE JULHO DE 1988.
LEI ESTADUAL N. 10.097, DE 30 DE JANEIRO DE 1994.
LEI ESTADUAL N. 10.349, DE 29 DE DEZEMBRO DE 1994.
LEI ESTADUAL N. 10.356, DE 10 DE JANEIRO DE 1995.
LEI ESTADUAL N. 10.412, DE 23 DE JUNHO DE 1995.
LEI ESTADUAL N. 10.729, DE 11 DE MARCO DE 1996.
LEI ESTADUAL N. 10.830, DE 24 DE JULHO DE 1996.
LEI ESTADUAL N. 10.943, DE 07 DE ABRIL DE 1997.
LEI ESTADUAL N. 11.366, DE 31 DE AGOSTO DE 1999.
LEI ESTADUAL N. 11.792, DE 22 DE MAIO DE 2002.
DECRETO ESTADUAL N. 17.868, DE 26 DE ABRIL DE 1966.
DECRETO ESTADUAL N. 19.801, DE 08 DE AGOSTO DE 1969.
DECRETO ESTADUAL N. 23.370, DE 14 DE OUTUBRO DE 1974.
DECRETO ESTADUAL N. 23.430, DE 24 DE OUTUBRO DE 1974.
DECRETO ESTADUAL N. 26.654, DE 23 DE JANEIRO DE 1978.
DECRETO ESTADUAL N. 32.114, DE 20 DE DEZEMBRO DE 1985.
DECRETO ESTADUAL N. 32.594, DE 15 DE AGOSTO DE 1987.
DECRETO ESTADUAL N. 32.681, DE 13 DE NOVEMBRO DE 1987.
DECRETO ESTADUAL N. 33.199, DE 02 DE JUNHO DE 1989.
DECRETO ESTADUAL N. 33.612, DE 20 DE JULHO DE 1990.
DECRETO ESTADUAL N. 33.845, DE 04 DE FEVEREIRO DE 1991.
DECRETO ESTADUAL N. 35.808, DE 31 DE JANEIRO DE 1995.
DECRETO ESTADUAL N. 35.920, DE 12 DE ABRIL DE 1995.
DECRETO ESTADUAL N. 35.960, DE 09 DE MAIO DE 1995.
DECRETO ESTADUAL N. 36.502, DE 11 DE MARCO DE 1996.
DECRETO ESTADUAL N. 36.978, DE 01 DE NOVEMBRO DE 1996.
DECRETO ESTADUAL N. 39.544, DE 26 DE MAIO DE 1999.
DECRETO ESTADUAL N. 39.691, DE 30 DE AGOSTO DE 1999.
DECRETO ESTADUAL N. 39.870, DE 14 DE DEZEMBRO DE 1999.
DECRETO ESTADUAL N. 39.871, DE 14 DE DEZEMBRO DE 1999.
DECRETO ESTADUAL N. 42.199, DE 07 DE ABRIL DE 2003.
DECRETO ESTADUAL N. 42.201, DE 07 DE ABRIL DE 2003.
DECRETO ESTADUAL N. 42.283, DE 04 DE JUNHO DE 2003.
DECRETO ESTADUAL N. 42.300, DE 16 DE JUNHO DE 2003.
DECRETO ESTADUAL N. 42.306, DE 23 DE JUNHO DE 2003.
DECRETO ESTADUAL N. 42.340, DE 11 DE JULHO DE 2003.

DECRETO ESTADUAL N. 42.368, DE 29 DE JULHO DE 2003.

PRINCIPAIS ATRIBUICOES

- ESTABELECE E IMPLEMENTAR AS DIRETRIZES DA POLITICA ESTADUAL DE SAUDE DE ACORDO COM OS PRINCIPIOS DO SISTEMA UNICO DE SAUDE;
- COORDENAR O SISTEMA UNICO DE SAUDE NO RIO GRANDE DO SUL POR MEIO DE REGULACAO, CONTROLE, AVALIACAO E FISCALIZACAO DAS ACOES E SERVICOS DE SAUDE PUBLICOS E PRIVADOS.
- COOPERAR TECNICA E FINANCEIRAMENTE COM OS MUNICIPIOS NA IMPLEMENTACAO DOS SISTEMAS MUNICIPAIS, MICRORREGIONAIS, REGIONAIS E MACRORREGIONAIS DE SAUDE OBEDECENDO OS PRINCIPIOS DO SISTEMA UNICO DE SAUDE;
- CUMPRIR O QUE DISPOE AS CONSTITUICOES FEDERAL E ESTADUAL NOS CAPITULOS DA SAUDE E A LEGISLACAO ESPECIFICA;
- CAPACITAR E APERFEICOAR RECURSOS HUMANOS PARA A AREA DA SAUDE;
- IMPLEMENTAR A VIGILANCIA EM SAUDE (EPIDEMIOLOGICA, SANITARIA E AMBIENTAL);
- PRESTAR ASSISTENCIA AMBULATORIAL E HOSPITALAR;
- IMPLANTAR E IMPLEMENTAR AS ATIVIDADES DE PROMOCAO, PROTECAO, RECUPERACAO E REABILITACAO DA SAUDE COM ENFASE NA ESTRATEGIA DE IMPLEMENTACAO DO PROGRAMA DE SAUDE DA FAMILIA E BUSCANDO REDUZIR A MORTALIDADE INFANTIL NO ESTADO;
- AMPLIAR E APERFEICOAR A IMPLEMENTACAO DO SISTEMA DE INFORMACAO EM SAUDE VISANDO A QUALIFICACAO DO PROCESSO DECISORIO E DA PARTICIPACAO SOCIAL;
- PROMOVER A DESCENTRALIZACAO DA GESTAO DOS SERVICOS DE SAUDE, COM ENFASE NA MUNICIPALIZACAO E REGIONALIZACAO DA ATENCAO, ARTICULANDO E INTEGRANDO OS SISTEMAS MUNICIPAIS DE SAUDE.

RELACAO DOS PROJETOS/ATIVIDADES

ASSISTENCIA EMERGENCIAL A POPULACAO
AQUISICAO DE AMBULANCIA PARA SAO JOSE DAS MISSOES
AQUISICAO DE AMBULANCIA PARA SALDANHA MARINHO
CONSTRUCAO UNIDADE BASICA DE SAUDE NO MUNICIPIO DESAO FRANCISCO DE PAULA
QUALIFICACAO DO HOSPITAL DE PRONTO SOCORRO DE PORTO ALEGRE
AMPLIAR E QUALIFICAR ATENDIMENTO URGENCIA/EMERGENCIA NO HOSP CARIDADE CANELA
PROGRAMA SOLIDARIEDADE
ENSINO DE POS-GRADUACAO
PAGAMENTO DE ACOES DE INFRA-ESTRUTURA EM SAUDE
PUBLICIDADE
APOIO ADMINISTRATIVO
DIVULGACAO DAS ACOES DO CES.
REESTRUTURACAO DAS AREAS FISICAS DO HOSPITAL.
MODERNIZACAO GERENCIAL DAS ATIVIDADES MEIO DESCENTRALIZANDO DECISOES E INFORMACAO
IMPLANTAR PLANO DE PROTECAO PATRIMONIAL
IMPLANTACAO DE PLANO DIRETOR DE INFORMATICA
REESTRUTURACAO DAS AREAS FISICAS DO HOSPITAL
IMPLEMENTACAO DE RESIDENCIAS TERAPEUTICAS
IMPLEMENTACAO DE ACOES DE AGROPECUARIA_- HOSPITAL COLONIA ITAPUA

ATENDIMENTO DE PACIENTES PORTADORES DE TUBERCULOSE E HIV/AIDS.
IMPLANTACAO DE LABORATORIO PROPRIO
IMPLEMENTACAO DAS ACOES DO CONSELHO ESTADUAL DE ENTORPECENTES - CONEN/RS
IMPLANTACAO DO FUNAD.
IMPLEMENTACAO DE MECANISMOS DE CONTROLE SOCIAL
ENSINO PROFISSIONAL
EDUCACAO CONTINUADA
DESENVOLVIMENTO INTRA E INTERINSTITUCIONAL
ATENDIMENTO AOS PORTADORES DE TRANSTORNOS MENTAIS E DO COMPORTAMENTO.
MANUTENCAO DO HOSPITAL COLONIA ITAPUA
MANUTENCAO DO CENTRO DE SAUDE ESCOLA MURIALDO
MANUTENCAO DO AMBULATORIO DE DERMATOLOGIA SANITARIA
ACOES DE INFRAESTRUTURA DAS COORDENADORIAS REGIONAIS
CONCESSAO DE AUXILIO COM RENDA LIQUIDA DA LOTERIA
CONTRIBUICAO AO IPE P/ASSISTENCIA MEDICA
FORNECIMENTO VALE REFEICAO_E AUXILIO TRANSPORTE
PAGAMENTO DE ABONO FAMILIA A SERVIDORES DA SECRETARIA DA SAUDE
ENCARGOS COM INATIVOS DA SECRET SAUDE
APOIO FINANCEIRO E RECUPERACAO DE HOSPITAIS PUBLICOS E PRIVADOS - FUNAFIR
CONSTRUCAO DE UNIDADE DA REDE SARAH DE HOSPITAIS NO RIO GRANDE DO SUL
ESTRUTURAR O CENTRO DE VIGILANCIA EM SAUDE
REGIONALIZACAO DA SAUDE
IMPLANTACAO DO ATENDIMENTO PRÉ-HOSPITALAR - SALVAR
CAPACITACAO DOS GESTORES MUNICIPAIS E COORDENADORIAS REGIONAIS DE SAUDE.
CAPACITACAO PARA AS ESF E COORDENADORIAS REGIONAIS DE SAUDE.
ATENCAO INTEGRAL A CRIANCA E AO ADOLESCENTE
ATENCAO INTEGRAL A SAUDE DO ADULTO
ATENCAO A SAUDE DA MULHER
ATENCAO INTEGRAL A SAUDE DO IDOSO
ATENCAO INTEGRAL A SAUDE INDIGENA
VIVA A CRIANCA
DESENVOLVER A GESTAO E DESCENTRALIZACAO DA VIGILANCIA AMBIENTAL
IMPLANTAR O SISTEMA DE VIGILANCIA DE SAUDE DO TRABALHADOR
DESENVOLVER A GESTAO E DESCENTRALIZACAO DA VIGILANCIA EPIDEMIOLOGICA E DO CONTRO
REPASSAR RECURSOS MENSALMENTE AOS MUNICIPIOS HABILITADOS CONFORME CRITERIOS DEFI
ACOMPANHAR O DESEMPENHO DOS MUNICIPIOS ATRAVES DO SISTEMA DE MONITORAMENTO DA G
PARCERIA RESOLVE
FORNECIMENTO DE MEDICAMENTOS PARA A TERCEIRA IDADE
FORNECIMENTO DE MEDICAMENTOS DE ALTO CUSTO PARA OS USUARIOS
CONTRAPARTIDA ESTADUAL AO INCENTIVO A ASSISTENCIA FARMACEUTICA AOS MUNICIPIOS DO
PRODUCAO DE MATERIAL TECNICO-CIENTIFICO NA AREA DE ABRANGENCIA DA ASSISTENCIA FA
CAPACITACAO E ATUALIZACAO DE RECURSOS HUMANOS NA AREA DO DESENVOLVIMENTO INFANTI
DISPONIBILIZACAO DE SUPORTE TECNICO E FINANCEIRO PARA ACOMPANHAMENTO DO PROGRAMA
DIVULGACAO DO PROGRAMA E MOBILIZACAO DA SOCIEDADE
CONTROLE E AVALIACAO DO PROGRAMA
ATENDIMENTO DE URGENCIA E EMERGENCIA
CUCA LEGAL - PREVENCAO AO USO DO ACOOL E DROGAS E CONTROLE DA DEPRESSAO.
ATENCAO INTEGRAL A SAUDE MENTAL.
EXPANSAO DAS EQUIPES DE SAUDE DA FAMILIA ATRAVES DE REPASSE DE INCENTIVO ESTADUA
ACOMPANHAMENTO, AVALIACAO E SUPERVISAO DAS EQUIPES DE SAUDE DA FAMILIA.
PROMOCAO E DIVULGACAO DO PSF.
REGIAO RESOLVE - CP

SALVAR - CP
SANEAMENTO COMUNITARIO - PROSAN - CP
SAUDE DA FAMILIA - CP
PUBLICIDADE NO SUS
SANEAMENTO COMUNITARIO / PROSAN
SISTEMAS DE INFORMAÇÕES EM SAUDE
GESTAO PLENA DO SISTEMA ESTADUAL DE SAUDE
ASSISTENCIA COMPLEMENTAR A DEMANDAS EMERGENCIAIS
IMPLANTAÇÃO E IMPLEMENTAÇÃO DAS CENTRAIS DE REGULAÇÃO
GERENCIAMENTO DAS AÇÕES DO SUS
CO-FINANCIAMENTO DE HOSPITAIS
GERENCIAR A DESCENTRALIZAÇÃO DO SISTEMA ESTADUAL DE VIGILANCIA SANITARIA
DOAÇÃO DE ORGAOS E TRANSPLANTES
REABILITAR OS PORTADORES DE DEFICIENCIAS

ESPECIFICAÇÃO (FONTE RECURSO / MODALIDADE)	CATEGORIAS ECONÔMICAS E GRUPOS DE DESPESAS						TOTAL
	3-DESPESAS CORRENTES			4-DESPESAS DE CAPITAL			
	1-Pessoal e Encargos Sociais	2-Juros e Enc. da Dívida	3-Outras Desp. Correntes	4-Investimentos	5-Inversões Financeiras	6-Amortização da Dívida	
TESOURO	240.254.771		526.036.360	48.657.870			814.949.001
TESOURO-CONTRAPARTIDA			10.085.000	2.127.855			12.212.855
40 TRANSF. A MUNICIPIOS			7.050.000				7.050.000
50 TRANSF. INST. PRIV. S/FINS L			50.000				50.000
90 APLICACOES DIRETAS			2.985.000	2.127.855			5.112.855
TESOURO-VINCULADOS POR LEI			343.405				343.405
50 TRANSF. INST. PRIV. S/FINS L			315.732				315.732
90 APLICACOES DIRETAS			27.673				27.673
TESOURO-VINCULADOS PELA CONSTITUICAO	240.254.771		515.607.955	46.530.015			802.392.741
20 TRANSF. A UNIAO			600.000				600.000
40 TRANSF. A MUNICIPIOS			188.503.590	17.128.646			205.632.236
50 TRANSF. INST. PRIV. S/FINS L			86.023.553	11.200.000			97.223.553
80 TRANSF. AO EXTERIOR			10.800.000	1.065.000			11.865.000
90 APLICACOES DIRETAS	240.254.771		229.680.812	17.136.369			487.071.952
PROPRIOS DA FUNDACAO			8.246.000	1.949.000			10.195.000
90 APLICACOES DIRETAS			8.246.000	1.949.000			10.195.000
CONVENIOS			537.943.664	21.035.472	1.531.401		560.510.537
40 TRANSF. A MUNICIPIOS			17.072.498	100.000	1.531.401		18.703.899
50 TRANSF. INST. PRIV. S/FINS L			600.000				600.000
80 TRANSF. AO EXTERIOR			1.308.740				1.308.740
90 APLICACOES DIRETAS			518.962.426	20.935.472			539.897.898
TOTAIS	240.254.771		1.072.226.024	71.642.342	1.531.401		1.385.654.538

ESPECIFICAÇÃO (FONTE RECURSO / MODALIDADE)	CATEGORIAS ECONÔMICAS E GRUPOS DE DESPESAS						TOTAL
	3-DESPESAS CORRENTES			4-DESPESAS DE CAPITAL			
	1-Pessoal e Encargos Sociais	2-Juros e Enc. da Dívida	3-Outras Desp. Correntes	4-Investimentos	5-Inversões Financeiras	6-Amortização da Dívida	
TESOURO	237.921.794		514.317.070	43.480.870			795.719.734
TESOURO-CONTRAPARTIDA			9.730.000	770.000			10.500.000
40 TRANSF. A MUNICIPIOS			7.050.000				7.050.000
50 TRANSF. INST. PRIV. S/FINS L			50.000				50.000
90 APLICACOES DIRETAS			2.630.000	770.000			3.400.000
TESOURO-VINCULADOS POR LEI			343.405				343.405
50 TRANSF. INST. PRIV. S/FINS L			315.732				315.732
90 APLICACOES DIRETAS			27.673				27.673
TESOURO-VINCULADOS PELA CONSTITUICAO	237.921.794		504.243.665	42.710.870			784.876.329
20 TRANSF. A UNIAO			600.000				600.000
40 TRANSF. A MUNICIPIOS			188.503.590	17.128.646			205.632.236
50 TRANSF. INST. PRIV. S/FINS L			86.023.553	11.200.000			97.223.553
80 TRANSF. AO EXTERIOR			10.800.000	1.065.000			11.865.000
90 APLICACOES DIRETAS	237.921.794		218.316.522	13.317.224			469.555.540
CONVENIOS			537.571.664	15.039.472	1.531.401		554.142.537
40 TRANSF. A MUNICIPIOS			17.072.498	100.000	1.531.401		18.703.899
50 TRANSF. INST. PRIV. S/FINS L			600.000				600.000
80 TRANSF. AO EXTERIOR			1.308.740				1.308.740
90 APLICACOES DIRETAS			518.590.426	14.939.472			533.529.898
TOTAIS	237.921.794		1.051.888.734	58.520.342	1.531.401		1.349.862.271

R\$ 1,00

ESPECIFICAÇÃO (FUNTE RECURSO / MODALIDADE)	Classific. Funcional	CATEGORIAS ECONÔMICAS E GRUPOS DE DESPESAS						TOTAL
		3-DESPESAS CORRENTES			4-DESPESAS DE CAPITAL			
		1-Pessoal e Enc. Sociais	2-Juros e Enc. da Dívida	3-Outras Desp Correntes	4-Investim.	5-Inversões Financeiras	6-Amortização da Dívida	
(A) 0138 - PROGRAMA DE APOIO ADMINISTRATIVO 2488 - APOIO ADMINISTRATIVO	10.0122							
TESOURO-VINCULADOS PELA CONSTITUICAO		79.067.350		15.450.000	3.386.224			97.903.574
90 APLICACOES DIRETAS		79.067.350		15.450.000	3.386.224			97.903.574
GARANTIR O APOIO OPERACIONAL DE MODO A MANTER OS NIVEIS DE ESTOQUE, DISTRIBUICAO E ARMAZENAMENTO DE MATERIAIS E EQUIPAMENTOS E AS ACOES E OS SERVICOS DA SECRETARIA DA SAUDE. ASSEGURAR A MANUTENCAO PREVENTIVA E A PLENA CONDICAO DE USO DOS BENS MOVEIS E IMOVEIS.		79.067.350		15.450.000	3.386.224			97.903.574
TOTAL PROGRAMA		79.067.350		15.450.000	3.386.224			97.903.574
(F) 0234 - ATENDIMENTO A POPULACAO ASILAR RESIDUAL DE HANSENIANOS E PORTADORES DE TRANSTORNOS MENTAIS								
5611 - REESTRUTURACAO DAS AREAS FISICAS DO HOSPITAL.	10.0302							
TESOURO-VINCULADOS PELA CONSTITUICAO				1.000.000	300.000			1.300.000
90 APLICACOES DIRETAS				1.000.000	300.000			1.300.000
REFORMAR E READEQUAR AS ENFERMARIAS, PAVILHOES DE INTERNACAO PSIQUIATRICA E PAVILHAO DE DIVERSOES. RECUPERAR AS INSTALACOES DE SANEAMENTO, ELETRIFICACAO, VIARIA, CALDERARIA E TELEFONIA.				1.000.000	300.000			1.300.000
Quantidade: 700 Un.Medida: M2 Produto: Area fisica reestruturada								
6261 - IMPLEMENTACAO DE ACOES DE AGROPECUARIA_- HOSPITAL COLONIA ITAPUA	10.0302							
TESOURO-VINCULADOS PELA CONSTITUICAO				20.000	10.000			30.000
90 APLICACOES DIRETAS				20.000	10.000			30.000
OTIMIZAR O SERVICO DE AGROPECUARIA, TORNANDO O HOSPITAL AUTOSUFICIENTE E PODENDO SUPRIR AS NECESSIDADES DE OUTROS HOSPITAIS, ALEM DE TRANSFORMAR O SERVICO EM UM POLO IRRADIADOR DE PRATICAS AGRICOLAS ECOLOGICAS PARA A REGIAO.				20.000	10.000			30.000
Quantidade: 3 Un.Medida: Hospitais Produto: Hospitais beneficiados								
6484 - MANUTENCAO DO HOSPITAL COLONIA ITAPUA	10.0302							
TESOURO-VINCULADOS PELA CONSTITUICAO		10.150.134		3.500.000				13.650.134
90 APLICACOES DIRETAS		10.150.134		3.500.000				13.650.134
PROPORCIONAR ASSISTENCIA A POPULACAO ASILAR RESIDUAL DE HANSENIANOS PORTADORES DE TRANSTORNOS MENTAIS E DO COMPORTAMENTO, BEM COMO, ATENDIMENTO AMBULATORIAL A COMUNIDADE EXTERNA.		10.150.134		3.500.000				13.650.134
Quantidade: 13173 Un.Medida: Paciente Produto: Paciente atendido								
TOTAL PROGRAMA		10.150.134		4.520.000	310.000			14.980.134
(F) 0235 - ATENDIMENTO DE PACIENTES PORTADORES DE TUBERCULOSE E HIV/AIDS E DERMATOLOGIA SAN								

ESPECIFICAÇÃO (FONTE RECURSO / MODALIDADE)	Classific. Funcional	CATEGORIAS ECONÔMICAS E GRUPOS DE DESPESAS					TOTAL
		3-DESPESAS CORRENTES			4-DESPESAS DE CAPITAL		
		1-Pessoal e Enc. Sociais	2-Juros e Enc. da Dívida	3-Outras Desp Correntes	4-Investim.	5-Inversões Financeiras	
6262 - ATENDIMENTO DE PACIENTES PORTADORES DE TUBERCULOSE E HIV/AIDS.	10.0302	8.524.356		3.500.000			12.024.356
TESOURO-VINCULADOS PELA CONSTITUICAO		8.524.356		3.500.000			12.024.356
90 APLICACOES DIRETAS		8.524.356		3.500.000			12.024.356
MANTER AS ATIVIDADE DE ASSISTENCIA HOSPITALAR A PORTADORES DE TUBERCULOSE E CO-INFECCAO, TB/HIV E AS ATIVIDADES AMBULATORIAIS DE ASSISTENCIA E APOIO A PORTADORES DE TUBERCULOSE, HIV E AIDS.							
Quantidade: 15000 Un.Medida: Pessoa							
Produto: Paciente atendido							
6263 - IMPLANTACAO DE LABORATORIO PROPRIO	10.0302			100.000	400.000		500.000
TESOURO-VINCULADOS PELA CONSTITUICAO				100.000	400.000		500.000
90 APLICACOES DIRETAS				100.000	400.000		500.000
IMPLANTAR LABORATORIO DE PATOLOGIA CLINICA, ANATOMO E CITOPATOLOGIA, NECESSARIO PARA O APOIO DA ESTRUTURA DE ASSISTENCIA DO COMPLEXO HOSPITALAR SANATORIO PARTENON E PARA ATENDER A REDE PROPRIA DA SES (HOSPITAL SAO PEDRO, HOSPITAL COLONIA ITAPUA, CENTRO DE SAUDE MJRI-ALDO, AMBULATORIO DE DERMATOLOGIA SANITARIA) E SISTEMA PENITENCIARIO.							
Quantidade: 43000 Un.Medida: Exames							
Produto: Exames laboratoriais realizados							
6590 - MANUTENÇÃO DO AMBULATORIO DE DERMATOLOGIA SANITARIA	10.0301			110.000			110.000
TESOURO-VINCULADOS PELA CONSTITUICAO				110.000			110.000
90 APLICACOES DIRETAS				110.000			110.000
DESENVOLVER ACOES DE PREVENCAO, DIAGNOSTICO E TRATAMENTO EM DST/AIDS E DERMATOLOGIA, BEM COMO, ATUAR NA CAPACITACAO DE PROFISSIONAIS DA REDE PUBLICA DE SAUDE.							
TOTAL PROGRAMA		8.524.356		3.710.000	400.000		12.634.356
(G) 0236 - CONTROLE SOCIAL - CONEN/RS							
6264 - IMPLEMENTAÇÃO DAS AÇÕES DO CONSELHO ESTADUAL DE ENTORPECENTES - CONEN/RS	10.0125	182.350		100.000			282.350
TESOURO-VINCULADOS PELA CONSTITUICAO		182.350		100.000			282.350
90 APLICACOES DIRETAS		182.350		100.000			282.350
IMPLEMENTAR AS ACOES DO CONEN/RS.							
Quantidade: 2 Un.Medida: Produto							
Produto: Produtos adquiridos							
6266 - IMPLANTACAO DO FUNAD.	10.0125			20.000	2.000		22.000
TESOURO-VINCULADOS PELA CONSTITUICAO				20.000	2.000		22.000
90 APLICACOES DIRETAS				20.000	2.000		22.000

ESPECIFICAÇÃO (FUNTE RECURSO / MODALIDADE)	Classific. Funcional	CATEGORIAS ECONÔMICAS E GRUPOS DE DESPESAS						TOTAL
		3-DESPESAS CORRENTES			4-DESPESAS DE CAPITAL			
		1-Pessoal e Enc. Sociais	2-Juros e Enc. da Dívida	3-Outras Desp Correntes	4-Investim.	5-Inversões Financeiras	6-Amortização da Dívida	
<p>CONSTITUIR UM COMITE CONSULTIVO COM REPRESENTANTES DAS SECRETARIAS DE SAÚDE, JUSTIÇA E SEGURANÇA, CENTRAL DE LICITAÇÕES, SECRETARIA DA FAZENDA, ENTRE OUTROS PARA DESIGNAR COMISSÃO DE AVALIAÇÃO E LICITAÇÃO REALIZAR LEVANTAMENTO DOS BENS DO TRAFICO APREENDIDOS NO ESTADO, ENCAMINHAR LISTAGEM A SECRETARIA NACIONAL ANTI-DROGAS, ENTRE OUTRAS AÇÕES.</p> <p>Quantidade: 1 Un.Medida: Convenio Produto: Convenio implantado/projetos financiados</p>								
	TOTAL PROGRAMA	182.350		120.000	2.000			304.350
(G) 0237 - CONTROLE SOCIAL NO SUS								
2509 - DIVULGACAO DAS ACOES DO CES.	10.0125			148.000	15.000			163.000
TESOURO-VINCULADOS PELA CONSTITUICAO				148.000	15.000			163.000
90 APLICACOES DIRETAS				148.000	15.000			163.000
ELABORAR MATERIAIS DE DIVULGACAO SOBRE AS ATIVIDADES DO CONSELHO ESTADUAL DA SAUDE.								
Quantidade: 20000 Un.Medida: Pessoa Produto: Pessoas informadas								
6268 - IMPLEMENTACAO DE MECANISMOS DE CONTROLE SOCIAL	10.0125			175.000				175.000
TESOURO-VINCULADOS PELA CONSTITUICAO				175.000				175.000
90 APLICACOES DIRETAS				175.000				175.000
INTENSIFICAR A ATUACAO DAS COMISSOES DO CONSELHO ESTADUAL DE SAUDE, CONSELHOS REGIONAIS E MUNICIPAIS DE SAUDE, ELABORAR MATERIAIS DE DIVULGACAO REALIZAR SEMINARIOS CONFERENCIAS, PLENARIAS, FORUNS E DE MAIS ESPAÇOS DE DISCUSSAO DE AGENDA POLITICA DO SUS.								
Quantidade: 30000 Un.Medida: Pessoa Produto: Pessoas capacitadas								
	TOTAL PROGRAMA			323.000	15.000			338.000
(G) 0238 - FORMACAO DE RECURSOS HUMANOS PARA A SAUDE								
2485 - ENSINO DE POS-GRADUACAO	10.0128	40.402.808		3.500.000				43.902.808
TESOURO-VINCULADOS PELA CONSTITUICAO		40.402.808		3.500.000				43.902.808
90 APLICACOES DIRETAS		40.402.808		3.500.000				43.902.808
REALIZAR PROGRAMA DE RESIDENCIA INTEGRADA EM SAUDE COLETIVA: CURSO DE ESPECIALIZACAO EM SAUDE DA FAMILIA, EM SAUDE PUBLICA, ENFERMAGEM NA ATENCAO BASICA, SAUDE MENTAL COLETIVA, VIGILANCIA EM SAUDE, SAUDE BUCAL, GESTAO DE SISTEMAS E SERVICOS DA SAUDE, INICIAR A QUALIFICACAO DOS RECURSOS HUMANOS DA SES ATRAVES DE MESTRADO PROFISSIONAL.								
Quantidade: 380 Un.Medida: Pessoa Produto: Aluno formado								
6271 - ENSINO PROFISSIONAL	10.0128			130.000				130.000
TESOURO-VINCULADOS PELA CONSTITUICAO				130.000				130.000

R\$ 1,00

ESPECIFICAÇÃO (FONTE RECURSO / MODALIDADE)	Classific. Funcional	CATEGORIAS ECONÔMICAS E GRUPOS DE DESPESAS						TOTAL
		3-DESPESAS CORRENTES			4-DESPESAS DE CAPITAL			
		1-Pessoal e Enc. Sociais	2-Juros e Enc. da Dívida	3-Outras Desp Correntes	4-Investim.	5-Inversões Financeiras	6-Amortização da Dívida	
90 APLICACOES DIRETAS REALIZAR, ANUALMENTE, O CURSO TECNICO DE ENFERMAGEM, E TRABALHAR PARA A FINALIZACAO DA CONSTRUCAO DOS PROJETOS E REALIZACAO DOS SEGUIN- TES CURSOS: TECNICO EM HIGIENE DENTAL, TECNICO EM VIGILANCIA EM SAUDE TECNICO EM REGISTRO E INFORMACAO DE SAUDE, SISTEMATIZAR, DEMANDAS SETO RIAS (CURSOS DE QUALIFICACAO BASICA) DE ATIVIDADES E PROGRAMAS DE EN- SINO PROFISSIONAL NAO OFERECIDOS NO ESTADO.				130.000			130.000	
Quantidade: 105 Un.Medida: Pessoa Produto: Aluno formado 6272 - EDUCACAO CONTINUADA	10.0128			500.000			500.000	
TESOURO-VINCULADOS PELA CONSTITUICAO				500.000			500.000	
90 APLICACOES DIRETAS REALIZAR CURSOS QUE CONTEMPLAM AS ESPECIFICIDADES DAS AREAS DA ATENCAO INTEGRAL A SAUDE E VIGILANCIAS EM SAUDE, IMPLEMENTAR PROGRAMAS DE APERFEICOAMENTO DO CORPO DOCENTE E ADMINISTRATIVO DA SES, COM INSE- CAO DA HUMANIZACAO NO ATENDIMENTO INTERNO E EXTERNO, INCLUINDO CURSOS PARA GESTORES, JORNALISTAS, PRIMEIRA INFANCIA E OUTROS.				500.000			500.000	
Quantidade: 2900 Un.Medida: Pessoa Produto: Aluno capacitado 6273 - DESENVOLVIMENTO INTRA E INTERINSTITUCIONAL	10.0128			4.660.000	215.000		4.875.000	
TESOURO-VINCULADOS PELA CONSTITUICAO				4.660.000	215.000		4.875.000	
80 TRANSF. AO EXTERIOR				4.000.000	165.000		4.165.000	
90 APLICACOES DIRETAS IMPLEMENTAR AS ATIVIDADES, PROGRAMAS E PROJETOS DE MELHORIA DAS CONDICÕES DE TRABALHO, DA QUALIFICACAO DOS RECURSOS HUMANOS PRO- PRIOS E DE CAPACITACAO DE CONSELHEIROS DE SAUDE.				660.000	50.000		710.000	
Quantidade: 8000 Un.Medida: Hora Produto: Tempo dispendido a qualificacao profissional 6589 - MANUTENÇÃO DO CENTRO DE SAUDE ESCOLA MURIALDO	10.0301			490.000	750.000		1.240.000	
TESOURO-VINCULADOS PELA CONSTITUICAO				490.000	750.000		1.240.000	
90 APLICACOES DIRETAS DESENVOLVER ACOES DE PREVENCAO, DIAGNOSTICO E TRATAMENTO EM DST/ AIDS E DERMATOLOGIA, BEM COMO, ATUAR NA CAPACITACAO DE PROFISSIONAIS DA REDE PUBLICA DE SAUDE.				490.000	750.000		1.240.000	
TOTAL PROGRAMA		40.402.808		9.280.000	965.000		50.647.808	
(G) 0241 - INFORMACAO PARA A VIDA 2487 - PUBLICIDADE	10.0122			3.500.000			3.500.000	
TESOURO-VINCULADOS PELA CONSTITUICAO				3.500.000			3.500.000	
90 APLICACOES DIRETAS				3.500.000			3.500.000	

ESPECIFICAÇÃO (FUNTE RECURSO / MODALIDADE)	Classific. Funcional	CATEGORIAS ECONÔMICAS E GRUPOS DE DESPESAS					TOTAL
		3-DESPESAS CORRENTES			4-DESPESAS DE CAPITAL		
		1-Pessoal e Enc. Sociais	2-Juros e Enc. da Dívida	3-Outras Desp. Correntes	4-Investim.	5-Inversões Financeiras	
<p>DESENVOLVER CAMPANHAS EDUCATIVAS, DISSEMINANDO INFORMACOES ATRAVES DE ELABORACAO DE FOLHETOS, CARTAZES, ADESIVOS E TODAS AS OUTRAS FORMAS DE MIDIA, BEM COMO, MOBILIZAR A IMPRENSA PARA DIVULGAR OS PROJETOS IMPLEMENTADOS PELA SES.</p> <p>Quantidade: 10500000 Un.Medida: Pessoa Produto: Populacao informada</p>							
TOTAL PROGRAMA			3.500.000				3.500.000
(G) 0242 - MODERNIZACAO GERENCIAL E DESENVOLVIMENTO INSTITUCIONAL							
2486 - PAGAMENTO DE ACOES DE INFRA-ESTRUTURA EM SAUDE	10.0302						
TESOURO-VINCULADOS PELA CONSTITUICAO				19.995.000			19.995.000
50 TRANSF.INST.PRIV.S/FINS L				19.995.000			19.995.000
IMPLEMENTAR AS ACOES DE SAUDE AMBULATORIAIS, DE APOIO E DIAGNOSTICO HOSPITALARES, DE PESQUISA E COOPERACAO TECNICA, ALIMENTANDO A RESOLUTIVIDADE DOS SERVICOS DE SAUDE, QUALIFICAR E INVESTIR NA INFRA-ESTRUTURA EXISTENTE E NO ACESSO AS ESPECIALIDADES, PRIORITARIAMENTE ONDE NAO EXISTEM ESTES SERVICOS LIGADOS AO SUS.							
5614 - MODERNIZACAO GERENCIAL DAS ATIVIDADES MEIO DESCENTRALIZANDO DECISOES E INFORMACOES.	10.0122			680.000			680.000
TESOURO-VINCULADOS PELA CONSTITUICAO				680.000			680.000
90 APLICACOES DIRETAS				680.000			680.000
INSTALAR SISTEMAS INFORMATIZADOS PARA ELABORACAO, ACOMPANHAMENTO DE INSTRUMENTOS DE CONTRATOS, CONVENIOS, CONSULTAS E OUTROS; CAPACITACAO GERENCIAL DE SERVIDORES ENVOLVIDOS NA EXECUCAO DAS ATIVIDADES, FACILITAR O ACESSO A POPULACAO AOS SERVICOS DA SES, DESBUROCRATIZACAO DAS ATIVIDADES MEIO, CAPACITAR SERVIDORES PARA O USO DOS SISTEMAS INFORMATIZADOS DO MINISTERIO DA SAUDE E DA PROCERGS.							
Quantidade: 100 Un.Medida: % Produto: Pessoal capacitado							
5615 - IMPLANTAR PLANO DE PROTECAO PATRIMONIAL	10.0122			200.000	150.000		350.000
TESOURO-VINCULADOS PELA CONSTITUICAO				200.000	150.000		350.000
90 APLICACOES DIRETAS				200.000	150.000		350.000
ELABORAR E IMPLANTAR O PLANO DE PROTECAO PATRIMONIAL ESTABELECENDO AS NECESSIDADES DE ADEQUACAO DAS INSTALACOES FISICAS, INSTALACAO DE VIGILANCIA MONITORADA, ARMADA E OUTRAS, DEFINIR A CONTRATACAO DE PLANOS DE SEGUROS PARA OS CASOS DE ROUBO, INCENDIOS, VANDALISMOS, E OUTRAS SITUACOES, INSTALAR EQUIPAMENTOS E MATERIAIS NECESSARIOS PARA GARANTIR A SEGURANCA DOS PREDIOS E USUARIOS.							
Quantidade: 1 Un.Medida: Unidade Produto: Plano de segurancia implantado							
5616 - IMPLANTACAO DE PLANO DIRETOR DE INFORMATICA	10.0122			150.000	1.060.000		1.210.000
TESOURO-VINCULADOS PELA CONSTITUICAO				150.000	1.060.000		1.210.000
90 APLICACOES DIRETAS				150.000	1.060.000		1.210.000

R\$ 1,00

ESPECIFICAÇÃO (FUNTE RECURSO / MODALIDADE)	Classific. Funcional	CATEGORIAS ECONÔMICAS E GRUPOS DE DESPESAS						TOTAL
		3-DESPESAS CORRENTES			4-DESPESAS DE CAPITAL			
		1-Pessoal e Enc. Sociais	2-Juros e Enc. da Dívida	3-Outras Desp Correntes	4-Investim.	5-Inversões Financeiras	6-Amortização da Dívida	
<p>ELABORAR EM CONJUNTO COM A PROCERGS O PLANO DIRETOR DE INFORMATICA DA SES. INSTALAR REDE INTERNA NAS UNIDADES ADMINISTRATIVAS DA SES E NAS 19 COORDENADORIAS REGIONAIS DE SAÚDE, LIGADOS A REDE PROCERGS. ADQUIRIR COMPUTADORES PARA AS UNIDADES ADMINISTRATIVAS REALOCANDO OS EQUIPAMENTOS ATUALMENTE EXISTENTES, PARA OS DENAISETORES: 19 COORDENADORIAS, ESCOLA, AMBULATORIO, HOSPITAIS E OUTROS.</p> <p>Quantidade: 1 Un.Medida: Unidade Produto: Plano diretor de informatica implantado</p> <p>6591 - AÇÕES DE INFRAESTRUTURA DAS COORDENADORIAS REGIONAIS</p> <p>TESOURO-VINCULADOS PELA CONSTITUICAO</p> <p>90 APLICACOES DIRETAS</p> <p>IMPLEMENTAR ACOES DE SAUDE AUMENTANDO A RESOLUTIVIDADE DOS SERVICOS, QUALIFICANDO E INVESTINDO NA INFRA-ESTRUTURA, PRINCIPALMENTE ONDE NÃO EXISTEM ESTES SERVICOS. A PARTICIPACAO COMPLEMENTAR DOS SERVICOS PRIVADOS SÃO NECESSARIOS PARA GARANTIR A COBERTURA ASSISTENCIAL A POPULACAO, A QUAL É FORMALIZADA MEDIANTE CONTRATOS OU CONVENIOS.</p> <p>TOTAL PROGRAMA</p>	10.0122			744.000			744.000	744.000
				744.000			744.000	744.000
				744.000			744.000	744.000
				21.769.000		1.210.000		22.979.000
(F) 0244 - NOVA RELACAO COM OS HOSPITAIS								
1717 - AMPLIAR E QUALIFICAR ATENDIMENTO URGENCIA/EMERGENCIA NO HOSP CARIDADE CANELA	10.0302						200.000	200.000
TESOURO-VINCULADOS PELA CONSTITUICAO							200.000	200.000
50 TRANSF.INST.PRIV.S/FINS L							200.000	200.000
AMPLIAR A AQUISICAO DE EQUIPAMENTOS HOSPITALARES NO HOSPITAL DE CARIDADE DO MUNICIPIO DE CANELA.								
Quantidade: Un.Medida: Produto: HOSPITAL DE CARIDADE DE CANELA QUALIFICADO								
TOTAL PROGRAMA							200.000	200.000
(F) 0247 - QUALIFICACAO DO ATENDIMENTO AOS PORTADORES DE TRANSTORNOS MENTAIS E DO COMPORTAM								
5617 - REESTRUTURACAO DAS AREAS FISICAS DO HOSPITAL	10.0302			2.000.000				2.000.000
TESOURO-VINCULADOS PELA CONSTITUICAO				2.000.000				2.000.000
90 APLICACOES DIRETAS				2.000.000				2.000.000
REFORMAR E READEQUAR AS CONDICAOES DE HOTELARIA (ABRIGO DE RESIDUOS, SISTEMA VIARIO, SERVICO DE ADMISSAO E TRIAGEM (1530 M2), ENFERMARIA CLINICA (400 M2), NUTRICAO E DIETETICA (840 M2), LAVANDERIA (840 M2), CENTRAL DE ESTERILIZACAO DE MATERIAIS, UNIDADES ASSISTENCIAIS (1476 M2) DAS UNIDADES HOSPITALARES.								
Quantidade: 1680 Un.Medida: M2 Produto: Area fisica reestruturada								
6296 - ATENDIMENTO AOS PORTADORES DE TRANSTORNOS MENTAIS E DO COMPORTAMENTO.	10.0302		11.710.004	3.500.000				15.210.004
TESOURO-VINCULADOS PELA CONSTITUICAO			11.710.004	3.500.000				15.210.004

R\$ 1,00

ESPECIFICAÇÃO (FONTE RECURSO / MODALIDADE)	Classific. Funcional	CATEGORIAS ECONÔMICAS E GRUPOS DE DESPESAS						TOTAL
		3-DESPESAS CORRENTES			4-DESPESAS DE CAPITAL			
		1-Pessoal e Enc. Sociais	2-Juros e Enc. da Dívida	3-Outras Desp. Correntes	4-Investim.	5-Inversões Financeiras	6-Amortização da Dívida	
90 APLICACOES DIRETAS DESENVOLVER PROGRAMAS PARA O ATENDIMENTO AOS PACIENTES USUARIOS DO HOSPITAL. Quantidade: 2400 Un.Medida: Atendimento Produto: Paciente atendido		11.710.004		3.500.000				15.210.004
TOTAL PROGRAMA		11.710.004		5.500.000				17.210.004
(F) 0248 - REGIAO RESOLVE 1658 - ASSISTENCIA EMERGENCIAL A POPULACAO	10.0301				70.000			70.000
TESOURO-VINCULADOS PELA CONSTITUICAO 40 TRANSF. A MUNICIPIOS ADQUIRIR UMA AMBULANCIA PARA O MUNICIPIO DE CACEQUI.					70.000			70.000
Quantidade: Un.Medida: Produto: AMBULANCIA ADQUIRIDA								
1659 - AQUISICAO DE AMBULANCIA PARA SAO JOSE DAS MISSOES	10.0301				40.000			40.000
TESOURO-VINCULADOS PELA CONSTITUICAO 40 TRANSF. A MUNICIPIOS ADQUIRIR AMBULANCIA PARA SAO JOSE DAS MISSOES.					40.000			40.000
Quantidade: Un.Medida: Produto: AMBULANCIA ADQUIRIDA								
1660 - AQUISICAO DE AMBULANCIA PARA SALDANHA MARINHO	10.0301				40.000			40.000
TESOURO-VINCULADOS PELA CONSTITUICAO 40 TRANSF. A MUNICIPIOS ADQUIRIR AMBULANCIA PARA SALDANHA MARINHO.					40.000			40.000
Quantidade: Un.Medida: Produto: AMBULANCIA ADQUIRIDA								
1714 - QUALIFICACAO DO HOSPITAL DE PRONTO SOCORRO DE PORTO ALEGRE	10.0301			1.000.000				1.000.000
TESOURO-VINCULADOS PELA CONSTITUICAO 40 TRANSF. A MUNICIPIOS AMPLIAR E QUALIFICAR O ATENDIMENTO DE URGENCIAS E EMERGENCIAS NA REGIAO METROPOLITANA DE PORTO ALEGRE, ATRAVES MDE REPASSES DE INCENTIVOS FINANCEIROS AO HPS-PORTO ALEGRE.				1.000.000				1.000.000
Quantidade: Un.Medida: Produto: HPS QUALIFICADO								
TOTAL PROGRAMA				1.000.000	150.000			1.150.000
(F) 0250 - SAUDE MENTAL								

R\$ 1,00

ESPECIFICAÇÃO (FUNTE RECURSO / MODALIDADE)	Classific. Funcional	CATEGORIAS ECONÔMICAS E GRUPOS DE DESPESAS					TOTAL
		3-DESPESAS CORRENTES			4-DESPESAS DE CAPITAL		
		1-Pessoal e Enc. Sociais	2-Juros e Enc. da Dívida	3-Outras Desp Correntes	4-Investim.	5-Inversões Financeiras	
5618 - IMPLEMENTACAO DE RESIDENCIAS TERAPEUTICAS	10.0302			1.000.000			1.000.000
TESOURO-VINCULADOS PELA CONSTITUICAO				1.000.000			1.000.000
40 TRANSF. A MUNICIPIOS				500.000			500.000
90 APLICACOES DIRETAS				500.000			500.000
APOIAR OS MUNICIPIOS NA REINSERCAO DE PACIENTES EGRESSOS DE HOSPI- TAIS PSQUIIATRICOS PUBLICOS NA COMUNIDADE.							
Quantidade: 50 Un.Medida: Casas Produto: Casas construídas							
TOTAL PROGRAMA				1.000.000			1.000.000
(F) 0251 - SAUDE PARA TODOS (PROGRAMA DE SAUDE DA FAMILIA)							
1713 - CONSTRUCAO UNIDADE BASICA DE SAUDE NO MUNICIPIO DESAO FRANCISCO DE PAULA	10.0301				180.000		180.000
TESOURO-VINCULADOS PELA CONSTITUICAO					180.000		180.000
40 TRANSF. A MUNICIPIOS					180.000		180.000
REPASSAR RECURSOS AO MUNICIPIO DE SAO FRANCISCO DE PAULA PARA A CONSTRUCAO DE UMA UNIDADE BASICA DE SAUDE.							
Quantidade: Un.Medida: Produto: UNIDADE BASICA DE SAUDE CONSTRUIDA							
TOTAL PROGRAMA					180.000		180.000
(G) 0260 - PROGRAMA SOLIDARIEDADE							
2184 - PROGRAMA SOLIDARIEDADE	10.0302			2.200.000			2.200.000
TESOURO-VINCULADOS PELA CONSTITUICAO				2.200.000			2.200.000
40 TRANSF. A MUNICIPIOS				924.000			924.000
50 TRANSF.INST.PRIV.S/FINS L				1.276.000			1.276.000
DESTINAR RECURSOS A ENTIDADES DA AREA DA SAUDE PARTICIPANTES DO PROGRAMA SOLIDARIEDADE, CONFORME O DISPOSTO NA LEI N. 12.022 DE 17/12/ 2003.							
Quantidade: Un.Medida: UNIDADE Produto: PROJETO SOCIAL FINANCIADO							
TOTAL PROGRAMA				2.200.000			2.200.000
TOTAL ORGAO		150.037.002		68.372.000	6.818.224		225.227.226

ESPECIFICAÇÃO (FONTE RECURSO / MODALIDADE)	Classific. Funcional	CATEGORIAS ECONÔMICAS E GRUPOS DE DESPESAS						TOTAL
		3-DESPESAS CORRENTES			4-DESPESAS DE CAPITAL			
		1-Pessoal e Enc. Sociais	2-Juros e Enc. da Dívida	3-Outras Desp Correntes	4-Investim.	5-Inversões Financeiras	6-Amortização da Dívida	
(0) 0091 - ASSISTENCIA MEDICA E HOSPITALAR 2696 - CONTRIBUICAO AO IPE P/ASSISTENCIA MEDICA	26.0846	6.722.816					6.722.816	
TESOURO-VINCULADOS PELA CONSTITUICAO		6.722.816					6.722.816	
90 APLICACOES DIRETAS		6.722.816					6.722.816	
CONTRIBUIR COM O IPE PARA O CUSTEIO DE ASSISTENCIA MEDICA DOS SERVIDORES DA SECRETARIA DA SAUDE.								
	TOTAL PROGRAMA	6.722.816					6.722.816	
(0) 0093 - PREVIDENCIA SOCIAL A SERVIDORES E PENSIONISTAS DO ESTADO 8820 - ENCARGOS COM INATIVOS DA SECRET SAUDE	09.0272	78.130.118					78.130.118	
TESOURO-VINCULADOS PELA CONSTITUICAO		78.130.118					78.130.118	
90 APLICACOES DIRETAS		78.130.118					78.130.118	
PAGAR PROVENTOS, ABONO FAMILIA E AUXILIO FUNERAL REFERENTES AOS SERVIDORES INATIVOS DA SECRETARIA DA SAUDE.								
	TOTAL PROGRAMA	78.130.118					78.130.118	
(0) 9998 - OPERACOES ESPECIAIS 2083 - CONCESSAO DE AUXILIO COM RENDA LIQUIDA DA LOTERIA	10.0302			315.732			315.732	
TESOURO-VINCULADOS POR LEI				315.732			315.732	
50 TRANSF.INST.PRIV.S/FINS L				315.732			315.732	
TRANSFERIR A INSTITUICOES HOSPITALARES SEM FINS LUCRATIVOS, O RESULTADO LIQUIDO DE EXPLORACAO DOS SERVICOS LOTERICOS.								
2697 - FORNECIMENTO VALE REFEICAO_E AUXILIO TRANSPORTE	10.0122			2.200.000			2.200.000	
TESOURO-VINCULADOS PELA CONSTITUICAO				2.200.000			2.200.000	
90 APLICACOES DIRETAS				2.200.000			2.200.000	
FORNECER VALE-REFEICAO E VALE-TRANSPORTE AOS SERVIDORES DA SECRE- TARIA DA SAUDE.								
2721 - PAGAMENTO DE ABONO FAMILIA A SERVIDORES DA SECRETARIA DA SAUDE	10.0122	3.031.858					3.031.858	
TESOURO-VINCULADOS PELA CONSTITUICAO		3.031.858					3.031.858	
90 APLICACOES DIRETAS		3.031.858					3.031.858	
EFETUAR PAGAMENTOS REFERENTES A ABONO-FAMILIA PARA SERVIDORES ATIVOS E INATIVOS DA SECRETARIA DA SAUDE.								

ESPECIFICAÇÃO (FONTE RECURSO / MODALIDADE)	Classific. Funcional	CATEGORIAS ECONÔMICAS E GRUPOS DE DESPESAS						TOTAL
		3-DESPESAS CORRENTES			4-DESPESAS DE CAPITAL			
		1-Pessoal e Enc. Sociais	2-Juros e Enc. da Dívida	3-Outras Desp Correntes	4-Investim.	5-Inversões Financeiras	6-Amortização da Dívida	
	TOTAL PROGRAMA	3.031.858		2.515.732				5.547.590
	TOTAL ORGAO	87.884.792		2.515.732				90.400.524

R\$ 1,00

ESPECIFICAÇÃO (FONTE RECURSO / MODALIDADE)	Classific. Funcional	CATEGORIAS ECONÔMICAS E GRUPOS DE DESPESAS						TOTAL
		3-DESPESAS CORRENTES			4-DESPESAS DE CAPITAL			
		1-Pessoal e Enc. Sociais	2-Juros e Enc. da Dívida	3-Outras Desp Correntes	4-Investim.	5-Inversões Financeiras	6-Amortização da Dívida	
(F) 0244 - NOVA RELAÇÃO COM OS HOSPITAIS								
8511 - APOIO FINANCEIRO E RECUPERAÇÃO DE HOSPITAIS PÚBLICOS E PRIVADOS - FUNAFIR	10.0302			7.000.000				7.000.000
TESOURO-VINCULADOS PELA CONSTITUIÇÃO				7.000.000				7.000.000
50 TRANSF. INST. PRIV. S/FINS L				7.000.000				7.000.000
APOIAR A RECUPERAÇÃO FINANCEIRA COM VISTAS A MELHORIA DA QUALIDADE DOS SERVIÇOS DOS HOSPITAIS PRIVADOS SEM FINS LUCRATIVOS, CONVENIADOS AO SUS E HOSPITAIS PÚBLICOS NO ÂMBITO DO ESTADO, DE ACORDO COM A LEI N. 11.366 DE 31/08/1999.								
TOTAL PROGRAMA				7.000.000				7.000.000
TOTAL ORGÃO				7.000.000				7.000.000

R\$ 1,00

ESPECIFICAÇÃO (FUNTE RECURSO / MODALIDADE)	Classific. Funcional	CATEGORIAS ECONÔMICAS E GRUPOS DE DESPESAS						TOTAL
		3-DESPESAS CORRENTES			4-DESPESAS DE CAPITAL			
		1-Pessoal e Enc. Sociais	2-Juros e Enc. da Dívida	3-Outras Desp Correntes	4-Investim.	5-Inversões Financeiras	6-Amortização da Dívida	
(F) 0232 - ASSISTENCIA COMPLEMENTAR								
5610 - CONSTRUCAO DE UNIDADE DA REDE SARAH DE HOSPITAIS NO RIO GRANDE DO SUL	10.0242				3.500.000			3.500.000
TESOURO-VINCULADOS PELA CONSTITUICAO					3.500.000			3.500.000
90 APLICACOES DIRETAS					3.500.000			3.500.000
CONSTRUIR CENTRO TERCIARIO DE REFERENCIA E ASSISTENCIA AO PORTADOR DE DEFICIENCIA, DA REDE SARAH DE HOSPITAIS, NO ESTADO.								
Quantidade: 30000 Un.Medida: M2 Produto: Centro construido								
8071 - ASSISTENCIA COMPLEMENTAR A DEMANDAS EMERGENCIAIS	10.0302			5.220.000				5.220.000
TESOURO-VINCULADOS PELA CONSTITUICAO				5.220.000				5.220.000
90 APLICACOES DIRETAS				5.220.000				5.220.000
ATENDER A DEMANDA DE CLIENTELA COM NECESSIDADES ESPECIFICAS, DETERMINACOES JUDICIAIS, TERMOS DE AJUSTES COM PROMOTORIAS E DEMAIS PACTUACOES ENTRE GESTORES.								
9069 - REABILITAR OS PORTADORES DE DEFICIENCIAS	10.0242			16.600.000	1.714.000			18.314.000
TESOURO-VINCULADOS PELA CONSTITUICAO				16.600.000	1.714.000			18.314.000
20 TRANSF. A UNIAO				600.000				600.000
50 TRANSF. INST.PRIV.S/FINS L				1.500.000				1.500.000
90 APLICACOES DIRETAS				14.500.000	1.714.000			16.214.000
IMPLANTAR REDE HIERARQUIZADA E REGIONALIZADA DE SERVICOS DE ATENCAO AO PORTADOR DE DEFICIENCIA NO RIO GRANDE DO SUL. QUALIFICAR OS PROFISSIONAIS DOS SERVICOS DE ATENDIMENTO AOS PACIENTES PORTADORES DE DEFICIENCIA.								
Quantidade: 7 Un.Medida: Unidade Produto: Centro de reabilitacao implementado								
	TOTAL PROGRAMA			21.820.000	5.214.000			27.034.000
(F) 0233 - ATENCAO INTEGRAL A SAUDE								
6253 - ATENCAO INTEGRAL A CRIANCA E AO ADOLESCENTE	10.0301			1.920.000	250.000			2.170.000
TESOURO-VINCULADOS PELA CONSTITUICAO				1.920.000	250.000			2.170.000
90 APLICACOES DIRETAS				1.920.000	250.000			2.170.000
DESENVOLVER EM CONJUNTO COM OS MUNICIPIOS, ACOES E SERVICOS DE PROMOCAO E PROTECAO A SAUDE, DIAGNOSTICO E TRATAMENTO DE DOENCAS, E ESPECIAL AS DE MAIOR PREVALENCIA E A SOCIO-REABILITACAO EM TODAS AS ETAPAS: PRE-NATAL, PARTO E PUERPERIO, INFANCIA E ADOLESCENCIA. REDUZIR SITUACOES DE RISCO, DE ABUSO E MAUS TRATOS EM CRIANCAS E ADOLESCENTES.								
Quantidade: 16 Un.Medida: 1/1000 Produto: Reducao da mortalidade infantil e infantil tardia, atendimento diferenciado a crianas e adolescentes abusados.								

R\$ 1,00

ESPECIFICAÇÃO (FUNTE RECURSO / MODALIDADE)	Classific. Funcional	CATEGORIAS ECONÔMICAS E GRUPOS DE DESPESAS					TOTAL	
		3-DESPESAS CORRENTES			4-DESPESAS DE CAPITAL			
		1-Pessoal e Enc. Sociais	2-Juros e Enc. da Dívida	3-Outras Desp Correntes	4-Investim.	5-Inversões Financeiras		6-Amortização da Dívida
6254 - ATENCAO INTEGRAL A SAUDE DO ADULTO	10.0301			8.970.000		800.000		9.770.000
TESOURO-VINCULADOS PELA CONSTITUICAO				8.970.000		800.000		9.770.000
40 TRANSF. A MUNICIPIOS				800.000				800.000
50 TRANSF.INST.PRIV.S/FINS L				100.000				100.000
80 TRANSF. AO EXTERIOR				2.800.000		200.000		3.000.000
90 APLICACOES DIRETAS				5.270.000		600.000		5.870.000
PROMOVER A ATENCAO INTEGRAL A SAUDE DO ADULTO COM ENFASE NAS AREAS DE PROMOCAO E PREVENCAO, ACOMPANHAMENTO E REABILITACAO DA POPULACAO ADULTA.								
Quantidade: 2 Un.Medida: 1/100.000 Produto: Diminuir o numero de mortes na faixa etaria de 20 a 59 anos por doencas cardiova sculares e causas externas								
6255 - ATENCAO A SAUDE DA MULHER	10.0301			1.140.000		490.000		1.630.000
TESOURO-VINCULADOS PELA CONSTITUICAO				1.140.000		490.000		1.630.000
90 APLICACOES DIRETAS				1.140.000		490.000		1.630.000
ATENDER INTEGRALMENTE A MULHER VIA PROMOCAO, PREVENCAO A SAUDE, ATENDIMENTO A DOENCA, REABILITACAO E ALIVIO DO SOFRIMENTO, CONSIDERAN- DO AS QUESTOES INERENTES AO GENERO E AOS PROBLEMAS DE RELEVANCIA COMO: PLANEJAMENTO FAMILIAR, ESTADO NUTRICIONAL, PRE-NATAL, PARTO, NASCIMEN- TO, PUERPERIO, CLIMATERIO, CANCER DE COLO E MAMA E VIOLENCIA CONTRA A MULHER, PRIORIZAR ACOES AOS PROBLEMAS DE SAUDE QUE APRESENTAM RELEVAN- CIA EPIDEMIOLOGICA A SAUDE DA MULHER.								
Quantidade: 44 Un.Medida: %0bitos/100.000 nascidos vivos Produto: Diminuir a mortalidade materna								
6256 - ATENCAO INTEGRAL A SAUDE DO IDOSO	10.0301			680.000		10.000		690.000
TESOURO-VINCULADOS PELA CONSTITUICAO				680.000		10.000		690.000
90 APLICACOES DIRETAS				680.000		10.000		690.000
REALIZAR, COM OS MUNICIPIOS, ACOES QUE PROPICIEM O ENVELHECIMENTO SAUAVEL, QUALIFICAR E REORGANIZAR A REDE DE SERVICOS, DE ACORDO COM AS NECESSIDADES CONSTATADAS ATRAVES DE PREVENCAO PRIMARIA/SECUNDARIA, COM PRESTACAO DE ATENDIMENTO DOMICILIAR, AMBULATORIAL E HOSPITALAR AO IDOSO, OBJETIVANDO A REABILITACAO E O ALIVIO DO SOFRIMENTO CAUSADO PE- LAS DOENÇAS CRONICO-DEGENERATIVAS. FOMENTAR A QUALIDADE DE VIDA E A SUA INSERCAO SOCIO-FAMILIAR E COMUNITARIA.								
Quantidade: 72 Un.Medida: Anos vividos Produto: Aumento da expectativa de vida								
6257 - ATENCAO INTEGRAL A SAUDE INDIGENA	10.0301			210.000				210.000
TESOURO-VINCULADOS PELA CONSTITUICAO				210.000				210.000
90 APLICACOES DIRETAS				210.000				210.000
ATENDER A SAUDE DO INDIO CONSIDERANDO A INTEGRALIDADE DA ATENCAO INCLUSIVE NOS ASPECTOS NUTRICIONAIS E AS PECULIARIDADES CULTURAIS E ESPECIFICIDADES DAS 2 ETNIAS, COM ENFASE NOS SERVICOS BASICOS DE SAUDE E NA CO-RESPONSABILIDADE DAS ESFERAS DE GOVERNO, GARANTINDO O ACESSO AS ESTRUTURAS ASSISTENCIAIS DE MAIOR COMPLEXIDADE, A VIGILANCIA EM SAUDE, DECORRE DA NECESSIDADE DE ACOMPANHAMENTO ESPECIFICO A ESTE GRUPO.								

R\$ 1,00

ESPECIFICAÇÃO (FONTE RECURSO / MODALIDADE)	Classific. Funcional	CATEGORIAS ECONÔMICAS E GRUPOS DE DESPESAS						TOTAL
		3-DESPESAS CORRENTES			4-DESPESAS DE CAPITAL			
		1-Pessoal e Enc. Sociais	2-Juros e Enc. da Dívida	3-Outras Desp Correntes	4-Investim.	5-Inversões Financeiras	6-Amortização da Dívida	
Quantidade: 95 Un.Medida: % Produto: Populacao indigena tratada 6260 - VIVA A CRIANCA	10.0301			1.030.000			1.030.000	
TESOURO-VINCULADOS PELA CONSTITUICAO				1.030.000			1.030.000	
40 TRANSF. A MUNICIPIOS				1.000.000			1.000.000	
90 APLICACOES DIRETAS				30.000			30.000	
QUALIFICAR A ATENCAO A SAUDE DA CRIANCA, NO PRE-NATAL, NASCIMENTO E PRIMEIRO ANO DE VIDA.								
Quantidade: 13 Un.Medida: 1/1000 Produto: Reducao de coeficiente de mortalidade infantil 7106 - SANEAMENTO COMUNITARIO - PROSAN - CP	10.0512							
TESOURO-VINCULADOS PELA CONSTITUICAO					337.492		337.492	
40 TRANSF. A MUNICIPIOS					337.492		337.492	
REALIZAR ACOES DE SANEAMENTO ALTERNATIVO DE BAIXO CUSTO, ENVOLVENDO ATIVIDADES PREVENTIVAS E/OU EDUCATIVAS DE MANEIRA ECOLOGICA.					337.492		337.492	
Quantidade: 100 Un.Medida: Percentual Produto: Atender as demandas das prioridades da consulta popular 2004. 8046 - SANEAMENTO COMUNITARIO / PROSAN	10.0512			1.540.000			2.040.000	
TESOURO-VINCULADOS PELA CONSTITUICAO				1.540.000	500.000		2.040.000	
40 TRANSF. A MUNICIPIOS					200.000		200.000	
90 APLICACOES DIRETAS				1.540.000	300.000		1.840.000	
REALIZAR ACOES DE SANEAMENTO ALTERNATIVO DE BAIXO CUSTO, ENVOLVENDO ATIVIDADES PREVENTIVAS E/OU EDUCATIVAS DE MANEIRA ECOLOGICA.								
Quantidade: 7500 Un.Medida: Domicilio Produto: Domicilio beneficiado 8047 - SISTEMAS DE INFORMACOES EM SAUDE	10.0301							
TESOURO-VINCULADOS PELA CONSTITUICAO				315.000	10.000		325.000	
90 APLICACOES DIRETAS				315.000	10.000		325.000	
CRIAR SISTEMA DE INFORMACOES EM MORTALIDADE, NASCIMENTO E NOTIFICACAO DE AGRAVOS DE INTERESSE NACIONAL E ESTADUAL MENSURAM A QUALIDADE DA ASSISTENCIA PRESTADA, POSSIBILITANDO O PLANEJAMENTO OBJETIVO, VISAN DO O APRIMORAMENTO DAS ACOES DE SAUDE. OS SISTEMAS DISPONIBILIZAM O CONHECIMENTO E ACOMPANHAMENTO DO PERFIL EPIDEMIOLOGICO DO RS. SERVEM COMO BASE PARA O MS CONHECER A SITUACAO NACIONAL.				315.000	10.000		325.000	
Quantidade: 3 Un.Medida: Publicacao Produto: PUBLICACAO ANUAL DO SIM (SISTEMA DE MORTALIDADE), SINASC (SISTEMA DE NASCIDOS VIVOS) E SINAN (SISTEMA DE INFORMACAO DE AGRAVOS NOTIFICAVEIS)								
TOTAL PROGRAMA				15.805.000	2.397.492		18.202.492	

R\$ 1,00

ESPECIFICAÇÃO (FUNTE RECURSO / MODALIDADE)	Classific. Funcional	CATEGORIAS ECONÔMICAS E GRUPOS DE DESPESAS					TOTAL
		3-DESPESAS CORRENTES			4-DESPESAS DE CAPITAL		
		1-Pessoal e Enc. Sociais	2-Juros e Enc. da Dívida	3-Outras Desp. Correntes	4-Investim.	5-Inversões Financeiras	
(G) 0239 - GESTAO PLENA DO SISTEMA ESTADUAL 8065 - GESTAO PLENA DO SISTEMA ESTADUAL DE SAUDE CONVENIOS 90 APLICACOES DIRETAS CONTRATAR, CONTROLAR E EFETUAR PAGAMENTOS A REDE PRESTADORA DE SERVICOS AO SUS. Quantidade: 100 Un.Medida: % Produto: Prestadores de servicos de saude	10.0302			477.042.183			477.042.183
				477.042.183			477.042.183
				477.042.183			477.042.183
	TOTAL PROGRAMA			477.042.183			477.042.183
(G) 0240 - IMPLANTACAO DA VIGILANCIA EM SAUDE 5612 - ESTRUTURAR O CENTRO DE VIGILANCIA EM SAUDE TESOURO-VINCULADOS PELA CONSTITUICAO 90 APLICACOES DIRETAS INTEGRAR A ESTRUTURA DAS 4 DIVISOES DE VIGILANCIA(EPIDEMIOLOGICA, AMBIENTAL, SAUDE DO TRABALHADOR E SANITARIA) NA MESMA AREA FISICA,GARANTINDO A GESTAO UNICA COM A OTIMIZACAO DAS AREAS TECNICAS E ADMINISTRATIVAS. Quantidade: 1 Un.Medida: Unidade Produto: Atividades de vigilancia em saude centralizadas	10.0122			300.000	40.000		340.000
				300.000	40.000		340.000
				300.000	40.000		340.000
6275 - DESENVOLVER A GESTAO E DESCENTRALIZACAO DA VIGILANCIA AMBIENTAL TESOURO-VINCULADOS PELA CONSTITUICAO 90 APLICACOES DIRETAS IMPLANTAR A VIGILANCIA DE AGRAVOS, RISCOS E FATORES DETERMINANTES E CONDICIONANTES DA SAUDE DA POPULACAO RELACIONADOS AO AMBIENTE. COORDENAR A DESCENTRALIZACAO DAS ACOES DE VIGILANCIA AMBIENTAL. Quantidade: 110 Un.Medida: Municipios Produto: Municipios com a vigilancia ambiental plena e integrada ao centro de vigilancia em saude.	10.0541			120.000	30.000		150.000
				120.000	30.000		150.000
				120.000	30.000		150.000
6276 - IMPLANTAR O SISTEMA DE VIGILANCIA DE SAUDE DO TRABALHADOR TESOURO-CONTRAPARTIDA 90 APLICACOES DIRETAS CONVENIOS 90 APLICACOES DIRETAS TESOURO-VINCULADOS PELA CONSTITUICAO 40 TRANSF. A MUNICIPIOS 90 APLICACOES DIRETAS	10.0331			5.657.491	290.374		5.947.865
				90.000	70.000		160.000
				90.000	70.000		160.000
				367.491	220.374		587.865
				367.491	220.374		587.865
				5.200.000			5.200.000
				5.180.000			5.180.000
				20.000			20.000

ESPECIFICAÇÃO (FUNTE RECURSO / MODALIDADE)	Classific. Funcional	CATEGORIAS ECONÔMICAS E GRUPOS DE DESPESAS					TOTAL
		3-DESPESAS CORRENTES			4-DESPESAS DE CAPITAL		
		1-Pessoal e Enc. Sociais	2-Juros e Enc. da Dívida	3-Outras Desp. Correntes	4-Investim.	5-Inversões Financeiras	
IMPLANTAR ACOES EFICAZES EM SAUDE DO TRABALHADOR, ESTRUTURANDO-A, ATRAVES DE SISTEMA PROPRIO DE INFORMACOES (SIST) E DOS CENTROS DE REFERENCIA, INTEGRANDO-OS NA CONCEPCAO DE VIGILANCIA EM SAUDE, VISANDO MINIMIZAR OS ACIDENTES DO TRABALHO E AS DOENÇAS OCUPACIONAIS QUE HOJE TEM CUSTO SOCIAL ELEVADO, COM COMPROMETIMENTO NA SAUDE, NA ECONOMIA E E NA VIDA DAS COMUNIDADES. Quantidade: 350 Un.Medida: Municipio Produto: Municipios com vigilancia em saude do trabalhador implantada							
6277 - DESENVOLVER A GESTAO E DESCENTRALIZACAO DA VIGILANCIA EPIDEMIOLOGICA E DO CONTROLE DE DOENÇAS E AGRAVOS A SAUDE 10.0305				16.711.714	2.442.032	42.378	19.196.124
TESOURO-CONTRAPARTIDA				350.000	50.000		400.000
90 APLICACOES DIRETAS				350.000	50.000		400.000
CONVENIOS				15.861.714	2.392.032	42.378	18.296.124
40 TRANSF. A MUNICIPIOS				6.271.867		42.378	6.314.245
50 TRANSF. INST.PRIV.S/FINS L				200.000			200.000
90 APLICACOES DIRETAS				9.389.847	2.392.032		11.781.879
TESOURO-VINCULADOS PELA CONSTITUICAO				500.000			500.000
90 APLICACOES DIRETAS				500.000			500.000
REALIZAR A VIGILANCIA EPIDEMIOLOGICA E A DESCENTRALIZACAO DA AREA DE FORMA QUALIFICADA, DOTANDO O SISTEMA DE SAUDE DE CAPACIDADE DE MONITORAR O COMPORTAMENTO DAS DOENÇAS E AGRAVOS, ATRAVES DE DIAGNOSTICO DE SITUACAO QUE SUBSIDIE A PROPOSICAO DE INTERVENCOES OPORTUNAS, VISANDO A PREVENCAO E CONTROLE, ASSEGUAR E AMPLIAR OS RESULTADOS EM RELACAO A ELIMINACAO OU CONTROLE DE DOENÇAS TRANSMISSIVEIS. Quantidade: 80 Un.Medida: % De municipios Produto: Municipios certificados pelo teto da epidemiologia e controle de doencas							
9048 - GERENCIAR A DESCENTRALIZACAO DO SISTEMA ESTADUAL DE VIGILANCIA SANITARIA 10.0304				15.771.483	6.263.517		22.035.000
TESOURO-CONTRAPARTIDA				350.000	50.000		400.000
90 APLICACOES DIRETAS				350.000	50.000		400.000
CONVENIOS				14.586.483	6.213.517		20.800.000
40 TRANSF. A MUNICIPIOS				6.556.553			6.556.553
50 TRANSF. INST.PRIV.S/FINS L				200.000			200.000
90 APLICACOES DIRETAS				7.829.930	6.213.517		14.043.447
TESOURO-VINCULADOS PELA CONSTITUICAO				835.000			835.000
90 APLICACOES DIRETAS				835.000			835.000
REALIZAR ACOES DE VIGILANCIA SANITARIA, DE FORMA PROGRESSIVAMENTE DESCENTRALIZADA, VISANDO A DEFESA E PROTECAO DA SAUDE, ATRAVES DA GARANTIA DA QUALIDADE DE PRODUTOS E SERVICOS COLOCADOS PARA O MERCADO CONSUMIDOR.COORDENAR A DESCENTRALIZACAO DAS ACOES DE VIGILANCIA SANITARIA DE FORMA INTEGRADA COM AS COORDENADORIAS REGIONAIS DE SAUDE. Quantidade: 30 Un.Medida: Unidades municipios/crss Produto: Municipios/crss descentralizadas							
TOTAL PROGRAMA				38.560.688	9.065.923	42.378	47.668.989
(G) 0241 - INFORMACAO PARA A VIDA							

R\$ 1,00

ESPECIFICAÇÃO (FUNTE RECURSO / MODALIDADE)	Classific. Funcional	CATEGORIAS ECONÔMICAS E GRUPOS DE DESPESAS						TOTAL
		3-DESPESAS CORRENTES			4-DESPESAS DE CAPITAL			
		1-Pessoal e Enc. Sociais	2-Juros e Enc. da Dívida	3-Outras Desp Correntes	4-Investim.	5-Inversões Financeiras	6-Amortização da Dívida	
8030 - PUBLICIDADE NO SUS	10.0122			4.462.207				4.462.207
TESOURO-CONTRAPARTIDA				500.000				500.000
90 APLICACOES DIRETAS				500.000				500.000
CONVENIOS				3.962.207				3.962.207
90 APLICACOES DIRETAS				3.962.207				3.962.207
DESENVOLVER CAMPANHAS EDUCATIVAS DE PREVENCAO E PROMOCAO DA SAU- DE DISSEMINANDO INFORMACOES ATRAVES DA ELABORACAO DE PECAS PUBLICITA- RIAS, UTILIZANDO ESPAÇOS DE MÍDIA E OUTROS, OFERECENDO A POPULACAO GAU- CHA INFORMACAO ATUALIZADA E DE QUALIDADE.								
Quantidade: 10500000 Un.Medida: Pessoas Produto: Pessoas informadas								
	TOTAL PROGRAMA			4.462.207				4.462.207
(F) 0243 - MUNICIPIO RESOLVE								
6282 - REPASSAR RECURSOS MENSALMENTE AOS MUNICIPIOS HABILITADOS CONFORME CRITERIOS DEFI- NIDOS	10.0301			66.000.000				66.000.000
TESOURO-VINCULADOS PELA CONSTITUICAO				66.000.000				66.000.000
40 TRANSF. A MUNICIPIOS				66.000.000				66.000.000
REPASSAR RECURSOS FINANCEIROS FUNDO A FUNDO, A 100% DOS MU- NICIPIOS, DISTRIBUIDOS CONFORME CRITERIOS TECNICOS, A PARTIR DA HABI- LITACAO DOS MESMOS A UMA DAS MODALIDADES DE GESTAO PREVISTAS NA NORMA OPERACIONAL DA ASSISTENCIA A SAUDE (NOAS-SUS 01/2002). A UTILIZACAO DOS RECURSOS DEVERA ESTAR PREVISTA EM PLANO DE APLICACAO ANUAL, APRO- VADO PELO CONSELHO MUNICIPAL DE SAUDE.								
Quantidade: 60000000 Un.Medida: R\$ Produto: Recurso repassado								
6283 - ACOMPANHAR O DESEMPENHO DOS MUNICIPIOS ATRAVES DO SISTEMA DE MONITORAMENTO DA G- ESTAO EM SAUDE (INDICADORES E METAS)	10.0301			32.000				32.000
TESOURO-VINCULADOS PELA CONSTITUICAO				32.000				32.000
90 APLICACOES DIRETAS				32.000				32.000
ACOMPANHAR E AVALIAR CONSTANTEMENTE OS INDICADORES E METAS PACTU- ADOS ENTRE OS GESTORES, CONTIDOS NO RELATORIOS DE GESTAO MUNICIPIAIS, EM VERSAO ELETRONICA, QUE DEVERAO SER APRESENTADOS TRIMESTRAL E ANUAL- MENTE.								
Quantidade: 496 Un.Medida: Unidade Produto: Relatorio analisado								
	TOTAL PROGRAMA			66.032.000				66.032.000
(F) 0244 - NOVA RELACAO COM OS HOSPITAIS								
6284 - PARCERIA RESOLVE	10.0302			35.800.000				35.800.000
TESOURO-VINCULADOS PELA CONSTITUICAO				35.800.000				35.800.000
40 TRANSF. A MUNICIPIOS				7.000.000				7.000.000
50 TRANSF. INST.PRIV.S/FINS L				19.800.000				19.800.000

R\$ 1,00

ESPECIFICAÇÃO (FUNTE RECURSO / MODALIDADE)	Classific. Funcional	CATEGORIAS ECONÔMICAS E GRUPOS DE DESPESAS						TOTAL
		3-DESPESAS CORRENTES			4-DESPESAS DE CAPITAL			
		1-Pessoal e Enc. Sociais	2-Juros e Enc. da Dívida	3-Outras Desp. Correntes	4-Investim.	5-Inversões Financeiras	6-Amortização da Dívida	
90 APLICACOES DIRETAS ESTABELECEER UMA NOVA RELACAO COM OS HOSPITAIS, ATRAVES DO REPASSE DE INCENTIVOS FINANCEIROS, BUSCANDO ATINGIR METAS E INDICADORES PACTUADOS, REMIENERANDO TAMBEM ACOES VOLTADAS PARA A PROMOCAO E PREVENCAO E NAO SO DOENCA, CRIAR DE FORMA ALTERNATIVA A MODALIDADE DE INTERNACAO DOMICILIAR.				9.000.000				9.000.000
Quantidade: 70 Un.Medida: % Produto: Hospitais vinculados ao Programa								
8077 - CO-FINANCIAMENTO DE HOSPITAIS	10.0302			38.350.000				38.350.000
TESOURO-VINCULADOS PELA CONSTITUICAO				38.350.000				38.350.000
40 TRANSF. A MUNICIPIOS				13.300.000				13.300.000
50 TRANSF. INST.PRIV.S/FINS L				25.050.000				25.050.000
DESENVOLVER COOPERACAO TECNICO-F INANCEIRA COM HOSPITAIS ESTRATEGICOS AOS SUS, ESPECIALMENTE OS PUBLICOS E OS SEM FINS LUCRATIVOS, MANTIDOS POR MEIO DE CONVENIO OU TERMO DE AJUSTE VISANDO GARANTIR A ASSISTENCIA A SAUDE. DESTINAR R\$ 150.000,00 PARA A CASA DE SAUDE SANTA MARIA; DESTINAR R\$ 150.000,00 PARA A CASA DE SAUDE BAGE, E DESTINAR R\$ 50.000,00 PARA O HOSPITAL LOCAL DA CIDADE DE SAO JOAO DE POLESINE (INCLUIDO POR EMENDA).								
9068 - DOACAO DE ORGAOS E TRANSPLANTES	10.0302			980.000				980.000
TESOURO-VINCULADOS PELA CONSTITUICAO				980.000				980.000
90 APLICACOES DIRETAS				980.000				980.000
CREDECENCIAR INSTITUICOES E EQUIPES DE TRANSPLANTES DE ACORDO COM A POLITICA DE SAUDE DO RS E A REGULAMENTACAO DO SISTEMA NACIONAL DE TRANSPLANTES, ELABORACAO DE ESTRATEGIAS PARA ATENDER A DEMANDA POR TRANSPLANTES, REGULACAO DA ATIVIDADE DE CAPTACAO E TRANSPLANTES DE ORGAOS E TECIDOS HUMANOS, DISTRIBUICAO DE ORGAOS E TECIDOS CAPTADOS ATRAVES DE LISTA UNICA, CONTROLE E AVALIACAO DA ATIVIDADE.								
Quantidade: 100 Un.Medida: % Produto: Orgaos, tecidos e partes do corpo humano								
TOTAL PROGRAMA				75.130.000				75.130.000
(F) 0245 - POLITICA ESTADUAL DE ASSISTENCIA FARMACEUTICA								
6285 - FORNECIMENTO DE MEDICAMENTOS PARA A TERCEIRA IDADE	10.0301			6.850.000				6.850.000
TESOURO-VINCULADOS PELA CONSTITUICAO				6.850.000				6.850.000
40 TRANSF. A MUNICIPIOS				6.850.000				6.850.000
SUPLEMENTAR OS RECURSOS FINANCEIROS DA CONTRAPARTIDA ESTADUAL AO INCENTIVO A ASSISTENCIA FARMACEUTICA BASICA PARA A AQUISICAO DE MEDICAMENTOS BASICOS PARA A POPULACAO DA TERCEIRA IDADE (IGUAL OU SUPERIOR A 60 ANOS), ATRAVES DO REPASSE TRIMESTRAL, PELO FUNDO ESTADUAL DE SAUDE AOS FUNDOS MUNICIPAIS DE SAUDE.								
Quantidade: 496 Un.Medida: Municipio Produto: Municipios beneficiados								
6286 - FORNECIMENTO DE MEDICAMENTOS DE ALTO CUSTO PARA OS USUARIOS	10.0301			125.467.522				125.467.522

R\$ 1,00

ESPECIFICAÇÃO (FUNTE RECURSO / MODALIDADE)	Classific. Funcional	CATEGORIAS ECONÔMICAS E GRUPOS DE DESPESAS					TOTAL
		3-DESPESAS CORRENTES			4-DESPESAS DE CAPITAL		
		1-Pessoal e Enc. Sociais	2-Juros e Enc. da Dívida	3-Outras Desp. Correntes	4-Investim.	5-Inversões Financeiras	
TESOURO-VINCULADOS PELA CONSTITUICAO 90 APLICACOES DIRETAS GARANTIR O ACESSO A MEDICAMENTOS EXCEPCIONAIS E MEDICAMENTOS ESPECIAIS. UTILIZADOS PARA O TRATAMENTO DE AGRAVOS DE MEDIA E ALTA COMPLEXIDADE QUE SAO ADQUIRIDOS E FINANCIADOS PELA SES E OS USUARIOS SAO CADASTRADOS EM SISTEMA PROPRIO DA SES. OS MEDICAMENTOS EXCEPCIONAIS SAO RESSARCIDOS PELO MINISTERIO DA SAUDE ATRAVES DA AUTORIZACAO DE PAGAMENTO ALTO CUSTO (APAC).				125.467.522 125.467.522			125.467.522 125.467.522
Quantidade: 70000 Un.Medida: Pessoas Produto: Usuarios beneficiados							
6287 - CONTRAPARTIDA ESTADUAL AO INCENTIVO A ASSISTENCIA FARMACEUTICA AOS MUNICIPIOS DO RS	10.0301			6.850.000 6.850.000 6.850.000			6.850.000 6.850.000 6.850.000
TESOURO-CONTRAPARTIDA 40 TRANSF. A MUNICIPIOS GARANTIR O FINANCIAMENTO DA ASSISTENCIA FARMACEUTICA E DE SAUDE MENTAL E PELO GESTOR FEDERAL E ESTADUAL COM RECURSOS FINANCEIROS DE INCENTIVO, CONFORME PACTUADO NA COMISSAO INTERGESTORES BIPARTITE, REPASSADOS FUNDO A FUNDO AOS MUNICIPIOS HABILITADOS.							
Quantidade: 496 Un.Medida: Municipios Produto: Municipios que dispoem de medicamentos essenciais NAS UNIDADES BASICAS DE SAUDE							
6290 - PRODUCAO DE MATERIAL TECNICO-CIENTIFICO NA AREA DE ABRANGENCIA DA ASSISTENCIA FARMACEUTICA.	10.0301			10.000 10.000 10.000			10.000 10.000 10.000
TESOURO-VINCULADOS PELA CONSTITUICAO 90 APLICACOES DIRETAS ELABORAR E DIVULGAR PUBLICACOES TECNICAS ESPECIALIZADAS NA ASSISTENCIA FARMACEUTICA (MANUAIS, CARTILHAS, ARTIGOS, PLANOS POLITICA, ETC.) E MONTAR UM BANCO DE ASSISTENCIA FARMACEUTICA COM ATUALIZACAO PERIODICA (BIBLIOGRAFIA, SOFTWARES, MATERIAL AUDIO-VISUAL, ETC.).							
Quantidade: 27500 Un.Medida: Publicacoes Produto: Material tecnico-cientifico produzido							
	TOTAL PROGRAMA			139.177.522			139.177.522
(F) 0246 - PRIMEIRA INFANCIA MELHOR							
6291 - CAPACITACAO E ATUALIZACAO DE RECURSOS HUMANOS NA AREA DO DESENVOLVIMENTO INFANTIL	10.0128			2.600.000 2.600.000 2.000.000 600.000	500.000 500.000 500.000		3.100.000 3.100.000 2.500.000 600.000
TESOURO-VINCULADOS PELA CONSTITUICAO 80 TRANSF. AO EXTERIOR 90 APLICACOES DIRETAS ORGANIZAR SEMINARIOS, CURSOS E OFICINAS PARA AS CAPACITACOES DE TECNICOS ESTADUAIS E MONITORES MUNICIPAIS, BEM COMO DOS PARCEIROS DA SOCIEDADE CIVIL ORGANIZADA ENVOLVIDOS NO PROGRAMA.ELABORACAO DE MATERIAL DIDATICO E INFORMATIVO PARA AS CAPACITACOES, BEM COMO PARA DISTRIBUICAO AS FAMILIAS.							
Quantidade: 180 Un.Medida: Unidade Produto: Pessoa capacitada							
6292 - DISPONIBILIZACAO DE SUPORTE TECNICO E FINANCEIRO PARA ACOMPANHAMENTO DO PROGRAMA NOS MUNICIPIOS	10.0301						

R\$ 1,00

ESPECIFICAÇÃO (FUNTE RECURSO / MODALIDADE)	Classific. Funcional	CATEGORIAS ECONÔMICAS E GRUPOS DE DESPESAS					TOTAL
		3-DESPESAS CORRENTES			4-DESPESAS DE CAPITAL		
		1-Pessoal e Enc. Sociais	2-Juros e Enc. da Dívida	3-Outras Desp Correntes	4-Investim.	5-Inversões Financeiras	
TESOURO-VINCULADOS PELA CONSTITUICAO 40 TRANSF. A MUNICIPIOS 90 APLICACOES DIRETAS FORMAR REDE DESCENTRALIZADA DE VISITADORES DOMICILIARES QUE IRAO ACOMPANHAR O PROGRAMA NOS MUNICIPIOS COM REPASSE DE RECURSOS PARA OS FUNDOS MUNICIPIAIS DESTINADOS A REMUNERACAO DAQUELES. ASSESSORIA TECNICA PRESTADA PELO GRUPO TECNICO ESTADUAL-GTE AOS MUNICIPIOS NAS ETAPAS DE ELABORACAO DE DIAGNOSTICO, AGENDA DE TRABALHO LOCAL, IMPLANTACAO, GESTAO E AVALIACAO DO PROGRAMA NO MUNICIPIO. Quantidade: 1200 Un.Medida: Unidade Produto: Visitadores capacitados 6293 - DIVULGACAO DO PROGRAMA E MOBILIZACAO DA SOCIEDADE	10.0301			4.150.000 4.150.000 2.000.000 2.150.000			4.150.000 4.150.000 2.000.000 2.150.000
TESOURO-VINCULADOS PELA CONSTITUICAO 90 APLICACOES DIRETAS DISSEMINAR INFORMACOES SOBRE A IMPORTANCIA DOS PRIMEIROS ANOS DE VIDA E DOS DIREITOS DA CRIANCA. PROMOCAO DE REUNIOES SISTEMATICAS DO GTE E DO FORUM ESTADUAL DO COMITE ESTADUAL PARA O DESENVOLVIMENTO INTEGRAL DA PRIMEIRA INFANCIA - CEDIPI, INTEGRANDO ACOES DE GOVERNO E DAS ENTIDADES CIVIS NO ACOMPANHAMENTO E AMPLIACAO DAS POLITICAS DE PROMOCAO DO DESENVOLVIMENTO DA PRIMEIRA INFANCIA. PROGRAMACAO E REALIZACAO DE EVENTOS ESTADUAIS RELATIVOS AO TEMA DO PROGRAMA. Quantidade: 30000 Un.Medida: Unidade Produto: Numero de familias que aderiram ao programa 6294 - CONTROLE E AVALIACAO DO PROGRAMA	10.0301			200.000 200.000 200.000			200.000 200.000 200.000
TESOURO-VINCULADOS PELA CONSTITUICAO 90 APLICACOES DIRETAS DESENVOLVER UM PROGRAMA DE INFORMATICA PARA O ACOMPANHAMENTO E AVALIACAO DAS ACOES, METAS E INDICADORES DO PROGRAMA PARA AUXILIAR O TRABALHO DO GTE E EQUIPES MUNICIPIAIS. Quantidade: 240 Un.Medida: Unidade Produto: Monitores capacitados				60.000 60.000 60.000			60.000 60.000 60.000
	TOTAL PROGRAMA			7.010.000	500.000		7.510.000
(F) 0248 - REGIAO RESOLVE 5619 - REGIONALIZACAO DA SAUDE	10.0302			2.700.000 2.700.000 700.000 2.000.000	9.820.000 9.820.000 820.000 9.000.000		12.520.000 12.520.000 1.520.000 11.000.000
TESOURO-VINCULADOS PELA CONSTITUICAO 40 TRANSF. A MUNICIPIOS 50 TRANSF. INST.PRIV.S/FINS L IMPLEMENTAR A REDE DE REFERENCIA MICRORREGIONAL, REGIONAL E MACRORREGIONAL E ESTADUAL, ATRAVES DE SUPORTE FINANCEIRO PARA ACOES E SERVICOS DE REFERENCIA. Quantidade: 95 Un.Medida: Percentual Produto: Resolver o maximo de problemas de saude dentro da macrorregiao							

R\$ 1,00

ESPECIFICAÇÃO (FUNTE RECURSO / MODALIDADE)	Classific. Funcional	CATEGORIAS ECONÔMICAS E GRUPOS DE DESPESAS					TOTAL
		3-DESPESAS CORRENTES			4-DESPESAS DE CAPITAL		
		1-Pessoal e Enc. Sociais	2-Juros e Enc. da Dívida	3-Outras Desp Correntes	4-Investim.	5-Inversões Financeiras	
7102 - REGIAO RESOLVE - CP	10.0302			25.150.945		6.365.417	31.516.362
TESOURO-VINCULADOS PELA CONSTITUICAO				25.150.945		6.365.417	31.516.362
40 TRANSF. A MUNICIPIOS				24.448.392		6.365.417	30.813.809
50 TRANSF.INST.PRIV.S/FINS L				702.553			702.553
UTILIZAR TODOS OS RECURSOS MATERIAIS E HUMANOS DA AREA DE SAUDE DA MACRORREGIAO DE ACORDO COM AS DEMANDAS PRIORITARIAS NA CONSULTA POPULAR 2004.							
Quantidade: 100 Un.Medida: Percentual Produto: Atender as prioridades das demandas da consulta popular 2004.							
	TOTAL PROGRAMA			27.850.945		16.185.417	44.036.362
(F) 0249 - PROGRAMA DE ATENDIMENTO AS URGENCIAS E EMERGENCIAS - SALVAR							
5620 - IMPLANTAÇÃO DO ATENDIMENTO PRÉ-HOSPITALAR - SALVAR	10.0302			5.700.000		2.190.000	7.890.000
TESOURO-VINCULADOS PELA CONSTITUICAO				5.700.000		2.190.000	7.890.000
40 TRANSF. A MUNICIPIOS				4.000.000		2.190.000	6.190.000
50 TRANSF.INST.PRIV.S/FINS L				1.500.000			1.500.000
90 APLICACOES DIRETAS				200.000			200.000
ORGANIZAR O ATENDIMENTO AS URGENCIAS/EMERGENCIAS, ASSEGURANDO ACOLHIMENTO, PRIMEIRA ATENCAO QUALIFICADA E RESOLUTIVA E REFERENCIA ADEQUADA AOS PACIENTES, GARANTINDO AOS USUARIOS DO SUS O ATENDIMENTO RÁPIDO E SATISFATORIO.							
Quantidade: 6 Un.Medida: Central de regulacao Produto: Centrais de regulacao do atendimento pre-hospitalar implantado							
6297 - ATENDIMENTO DE URGENCIA E EMERGENCIA	10.0302			3.010.000		3.000.000	6.010.000
TESOURO-VINCULADOS PELA CONSTITUICAO				3.010.000		3.000.000	6.010.000
40 TRANSF. A MUNICIPIOS				1.000.000		1.000.000	2.000.000
50 TRANSF.INST.PRIV.S/FINS L				2.000.000		2.000.000	4.000.000
90 APLICACOES DIRETAS				10.000			10.000
ATENDIMEM AS OCORRENCIAS DE URGENCIA/EMERGENCIA COM ENCAMINHAMENTO PARA A ASSISTENCIA AMBULATORIAL OU HOSPITALAR NAS UNIDADES DE SAUDE CONFORME A COMPLEXIDADE E RESOLUTIVIDADE E SEGUNDO AS REFERENCIAS ACORDADAS E SUJEITAS A REGULACAO EM TEMPO REAL.							
Quantidade: 100 Un.Medida: % Produto: Paciente atendido							
7104 - SALVAR - CP	10.0302			2.502.988		759.000	3.261.988
TESOURO-VINCULADOS PELA CONSTITUICAO				2.502.988		759.000	3.261.988
40 TRANSF. A MUNICIPIOS				2.502.988		759.000	3.261.988

R\$ 1,00

ESPECIFICAÇÃO (FUNTE RECURSO / MODALIDADE)	Classific. Funcional	CATEGORIAS ECONÔMICAS E GRUPOS DE DESPESAS					TOTAL
		3-DESPESAS CORRENTES			4-DESPESAS DE CAPITAL		
		1-Pessoal e Enc. Sociais	2-Juros e Enc. da Dívida	3-Outras Desp Correntes	4-Investim.	5-Inversões Financeiras	
<p>ORGANIZAR O ATENDIMENTO AS URGENCIAS/EMERGENCIAS, GARANTINDO ACO- LHIMENTO, PRIMEIRA ATENCAO QUALIFICADA E RESOLUTIVA E REFERENCIA ADE- QUADA AOS PACIENTES ATRAVES DE CENTRAIS RESPONSÁVEIS PELA REGULACAO DA ASSISTENCIAS E ORDENADORAS DOS FLUXOS DE NECESSIDADES, GARANTINDO AOS USUARIOS DO SUS O ATENDIMENTO RAPIDO E SATISFATORIO. ATENDIMENTO AS DE MANDAS PRIORITARIAS DA CONSULTA POPULAR 2004.</p> <p>Quantidade: 100 Un.Medida: Percentual Produto: Atender as prioridades da demanda da consulta popular 2004.</p> <p style="text-align: right;">TOTAL PROGRAMA</p>			11.212.988	5.949.000		17.161.988	
(F) 0250 - SAUDE MENTAL							
6298 - CUCA LEGAL - PREVENCAO AO USO DO ACOOL E DROGAS E CONTROLE DA DEPRESSAO.	10.0303			6.170.000		6.170.000	
TESOURO-VINCULADOS PELA CONSTITUICAO				6.170.000		6.170.000	
40 TRANSF. A MUNICIPIOS				3.000.000		3.000.000	
50 TRANSF. INST.PRIV.S/FINS L				2.000.000		2.000.000	
90 APLICACOES DIRETAS				1.170.000		1.170.000	
<p>IMPLEMENTAR A POLITICA ESTADUAL DE EDUCACAO PREVENTIVA E ATENCAO INTEGRAL AO USUARIO DE DROGAS, CAPACITAR EQUIPES PARA A ATENCAO INTE- GRAL AOS PORTADORES DE DEPRESSAO, TRANSTORNO BIPOLAR, USO DE ALCOOL E DROGAS, PRODUZIR MATERIAL INFORMATIVO E PROTOCOLO TECNICO SOBRE O USO PREJUDICIAL DE DROGAS, IMPLANTAR CENTROS DE ATENCAO PSICO-SOCIAL-CUCA- LEGAL EM MUNICIPIOS COM MAIS DE 50 MIL HABITANTES, OBJETIVANDO AMPLI- AR O ATENDIMENTO AOS PORTADORES DE DEPRESSAO E USUARIOS DE DROGAS E AL- COOL ESTIMULAR A ACAO DE ENTIDADES FILANTROPICAS QUE DESENVOLVAM TRA- BALHO IDONEO NAS AREAS DE PREVENCAO E RECUPERACAO DE DEPENDENTES QUIMI- COS.</p> <p>Quantidade: 200 Un.Medida: Equipe Produto: Equipe capacitada.</p>							
6299 - ATENCAO INTEGRAL A SAUDE MENTAL.	10.0303			2.708.765		2.708.765	
CONVENIOS				58.765		58.765	
90 APLICACOES DIRETAS				58.765		58.765	
TESOURO-VINCULADOS PELA CONSTITUICAO				2.650.000		2.650.000	
50 TRANSF. INST.PRIV.S/FINS L				1.000.000		1.000.000	
90 APLICACOES DIRETAS				1.650.000		1.650.000	
<p>SENSIBILIZAR ADMINISTRADORES E TRABALHADORES DE HOSPITAIS GERAIS, VISANDO DIMINUIR A RESISTENCIA NA ACEITACAO DO PACIENTE PSIQUIATRICO, QUE PELAS SUAS PECULIARIDADES, DESPERTA RECHACO, DISCRIMINACAO E SUA ACEITACAO. CAPACITAR EQUIPES PACS/PSF VISANDO A PREVENCAO EM SAUDE MENTAL DO BEBE E VIOLENCIA DOMESTICA. DISPONIBILIZAR FINANCIAMENTO PARA CUSTEIO DO TRABALHO DAS EQUIPES DE SAUDE MENTAL.</p> <p>Quantidade: 300 Un.Medida: Pessoa Produto: Pessoas capacitadas</p> <p style="text-align: right;">TOTAL PROGRAMA</p>			8.878.765			8.878.765	
(F) 0251 - SAUDE PARA TODOS (PROGRAMA DE SAUDE DA FAMILIA)							
5621 - CAPACITACAO DOS GESTORES MUNICIPAIS E COORDENADORIAS REGIONAIS DE SAUDE.	10.0301			440.000		440.000	

R\$ 1,00

ESPECIFICAÇÃO (FUNTE RECURSO / MODALIDADE)	Classific. Funcional	CATEGORIAS ECONÔMICAS E GRUPOS DE DESPESAS						TOTAL
		3-DESPESAS CORRENTES			4-DESPESAS DE CAPITAL			
		1-Pessoal e Enc. Sociais	2-Juros e Enc. da Dívida	3-Outras Desp. Correntes	4-Investim.	5-Inversões Financeiras	6-Amortização da Dívida	
TESOURO-VINCULADOS PELA CONSTITUICAO 90 APLICACOES DIRETAS SENSIBILIZAR E CAPACITAR OS GESTORES ESTADUAIS E MUNICIPAIS ATRAVES DE SEMINARIOS, OFICINAS, ENCONTROS, ETC. PARA A IMPLANTACAO DO PSF COM ENFOQUE NAS ACOES DE PROMOCAO, PROTECAO E RECUPERACAO DA SAUDE, BEM COMO, NA ATUACAO INTERSETORIAL. Quantidade: 600 Un.Medida: Pessoa Produto: Gestores sensibilizados e capacitados para a atencao basica 5622 - CAPACITACAO PARA AS ESF E COORDENADORIAS REGIONAIS DE SAUDE.	10.0301			440.000 440.000			440.000 440.000	
TESOURO-VINCULADOS PELA CONSTITUICAO 90 APLICACOES DIRETAS CAPACITAR REDE DE TUTORES E MULTIPLICADORES NO RS, EMPREGANDO METODOLOGIAS DE ENSINO, APRENDIZAGEM COM ENFOQUE NO DESENVOLVIMENTO DE COMPETENCIAS E ATRIBUICOES DA ESF. Quantidade: 4000 Un.Medida: Pessoas Produto: Pessoas capacitadas 6300 - EXPANSAO DAS EQUIPES DE SAUDE DA FAMILIA ATRAVES DE REPASSE DE INCENTIVO ESTADUAL.	10.0301			520.000 520.000	100.000 100.000		620.000 620.000	
TESOURO-VINCULADOS PELA CONSTITUICAO 40 TRANSF. A MUNICIPIOS REPASSAR AOS MUNICIPIOS VALORES ATRAVES DOS FUNDOS MUNICIPAIS DE SAUDE E PACTUADOS COM COMPROMISSOS DE MELHORIA DAS CONDICOES DE SAUDE AVALIADOS ATRAVES DE INDICADORES PARA MONITORAREM AS ACOES DESENVOLVIDAS. Quantidade: 250 Un.Medida: Equipes Produto: Equipes de saude da familia implantadas 6301 - ACOMPANHAMENTO, AVALIACAO E SUPERVISAO DAS EQUIPES DE SAUDE DA FAMILIA.	10.0301			38.500.000 38.500.000 38.500.000	500.000 500.000 500.000		39.000.000 39.000.000 39.000.000	
TESOURO-VINCULADOS PELA CONSTITUICAO 80 TRANSF. AO EXTERIOR 90 APLICACOES DIRETAS ELABORAR E IMPLANTAR METODOLOGIA P/MONITORAMENTO E AVALIACAO DAS ESF, DEFININDO ESTRATEGIAS PARA INCORPORACAO DO PACTO DE ATENCAO BASICA E DE INFORMACOES GERADAS PELO SISTEMA DE INFORMACOES DA ATENCAO BASICA - SIAB. Quantidade: 1000 Un.Medida: Equipes Produto: Equipes de saude da familia acompanhadas e avaliadas 6302 - PROMOCAO E DIVULGACAO DO PSF.	10.0301			2.250.000 2.250.000 2.000.000 250.000	200.000 200.000 200.000		2.450.000 2.450.000 2.200.000 250.000	
TESOURO-VINCULADOS PELA CONSTITUICAO 90 APLICACOES DIRETAS REALIZAR ENCONTROS ESTADUAIS PARA DISCUSSOES E DEBATES SOBRE OS TRABALHOS DESENVOLVIDOS NAS EQUIPES DE SAUDE DE FAMILIA, FORNECIMENTO DE MATERIAL DIDATICO/PEDAGOGICO, DE MODO A SUBSIDIAR AS PRATICAS E AVALIACAO DAS ACOES DESENVOLVIDAS PELAS ESF.				100.000 100.000	150.000 150.000		250.000 250.000	

R\$ 1,00

ESPECIFICAÇÃO (FUNTE RECURSO / MODALIDADE)	Classific. Funcional	CATEGORIAS ECONÔMICAS E GRUPOS DE DESPESAS						TOTAL
		3-DESPESAS CORRENTES			4-DESPESAS DE CAPITAL			
		1-Pessoal e Enc. Sociais	2-Juros e Enc. da Dívida	3-Outras Desp Correntes	4-Investim.	5-Inversões Financeiras	6-Amortização da Dívida	
Quantidade: 4000 Un.Medida: Pessoas Produto: Pessoas participantes 7108 - SAUDE DA FAMILIA - CP	10.0301			7.698.210		4.626.737	12.324.947	
TESOURO-VINCULADOS PELA CONSTITUICAO				7.698.210		4.626.737	12.324.947	
40 TRANSF. A MUNICIPIOS				7.698.210		4.626.737	12.324.947	
CONTRIBUIR PARA A REORIENTACAO DO MODELO ASSISTENCIAL A PARTIR DA ATENCAO BASICA, EM CONFORMIDADE COM OS PRINCIPIOS DO SISTEMA UNICO DE SAUDE, COM O OBJETIVO DE EXPANDIR O PROGRAMA DE SAUDE DA FAMILIA E DE ACORDO COM AS DEMANDAS PRIORITARIAS DA CONSULTA POPULAR 2004.								
Quantidade: 100 Un.Medida: Percentual Produto: Atender as demandas das prioridades da consulta popular 2004.								
TOTAL PROGRAMA				49.508.210		5.576.737	55.084.947	
(G) 0271 - REGULACAO ASSISTENCIAL								
8072 - IMPLANTACAO E IMPLEMENTACAO DAS CENTRAIS DE REGULACAO	10.0302			4.200.000			4.200.000	
TESOURO-VINCULADOS PELA CONSTITUICAO				4.200.000			4.200.000	
40 TRANSF. A MUNICIPIOS				2.100.000			2.100.000	
50 TRANSF. INST.PRIV.S/FINS L				2.100.000			2.100.000	
INSTALAR CENTRAIS DE REGULACAO DO ATENDIMENTO PRE-HOSPITALAR (APH) DAS INTERNACOES HOSPITALARES, DAS CONSULTAS E DOS EXAMES E PROCEDIMENTOS ESPECIALIZADOS.								
TOTAL PROGRAMA				4.200.000			4.200.000	
(G) 0272 - GESTAO ADMINISTRATIVA E FINANCEIRA DO FES								
8073 - GERENCIAMENTO DAS AÇOES DO SUS	10.0302			27.310.494	6.813.549	1.489.023	35.613.066	
TESOURO-CONTRAPARTIDA				1.590.000	600.000		2.190.000	
40 TRANSF. A MUNICIPIOS				200.000			200.000	
50 TRANSF. INST.PRIV.S/FINS L				50.000			50.000	
90 APLICACOES DIRETAS				1.340.000	600.000		1.940.000	
TESOURO-VINCULADOS POR LEI				27.673			27.673	
90 APLICACOES DIRETAS				27.673			27.673	
CONVENIOS				25.692.821	6.213.549	1.489.023	33.395.393	
40 TRANSF. A MUNICIPIOS				4.244.078	100.000	1.489.023	5.833.101	
50 TRANSF. INST.PRIV.S/FINS L				200.000			200.000	
80 TRANSF. AO EXTERIOR				1.308.740			1.308.740	
90 APLICACOES DIRETAS				19.940.003	6.113.549		26.053.552	
GARANTIR A IMPLANTACAO E IMPLEMENTACAO DAS POLITICAS PUBLICAS DE SAUDE.								

ESPECIFICAÇÃO (FONTE RECURSO / MODALIDADE)	Classific. Funcional	CATEGORIAS ECONÔMICAS E GRUPOS DE DESPESAS						TOTAL
		3-DESPESAS CORRENTES			4-DESPESAS DE CAPITAL			
		1-Pessoal e Enc. Sociais	2-Juros e Enc. da Dívida	3-Outras Desp Correntes	4-Investim.	5-Inversões Financeiras	6-Amortização da Dívida	
	TOTAL PROGRAMA			27.310.494		6.813.549	1.489.023	35.613.066
	TOTAL ORGAO			974.001.002		51.702.118	1.531.401	1.027.234.521

FUNDAÇÃO ESTADUAL DE PRODUÇÃO E PESQUISA EM SAÚDE

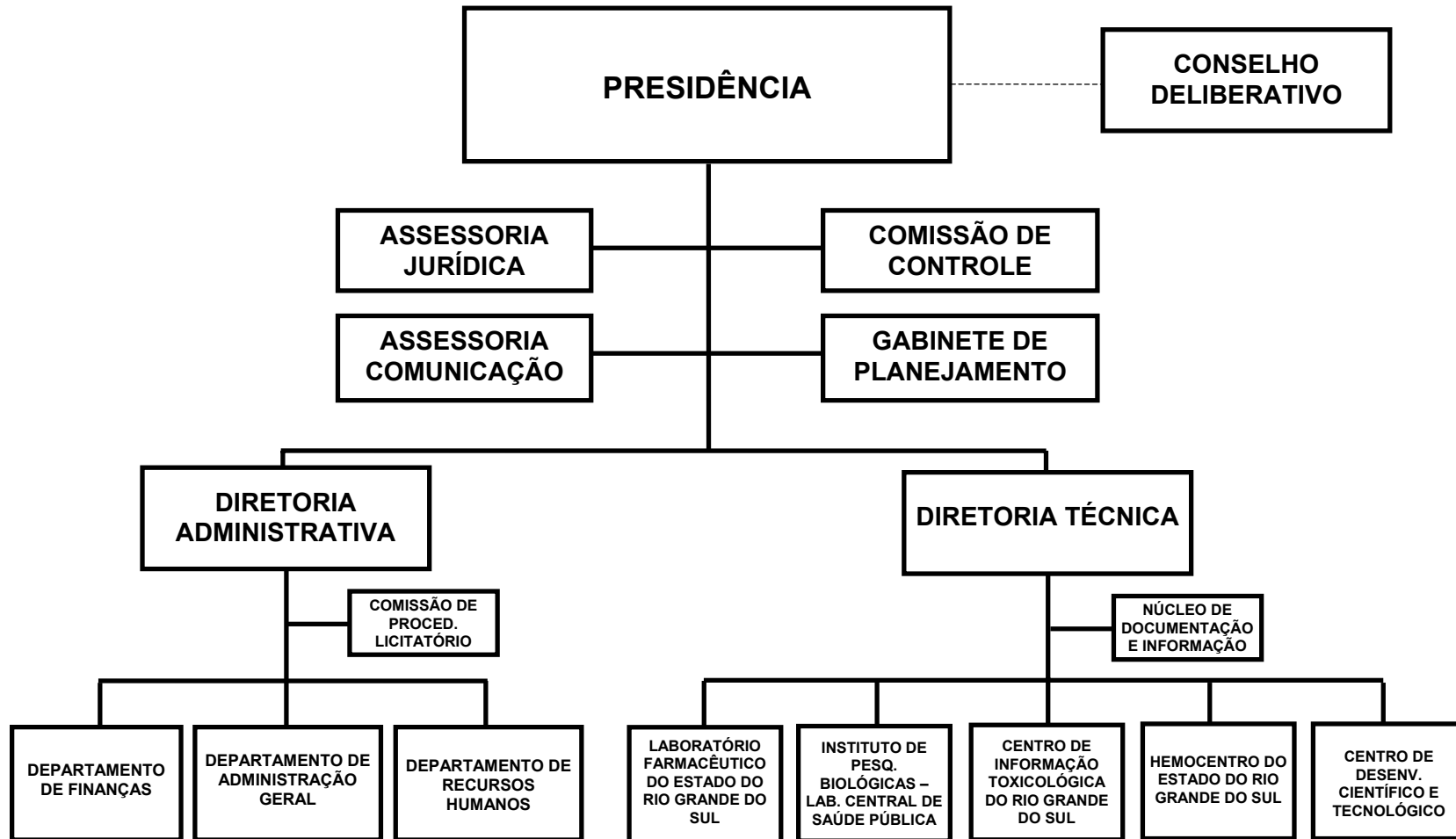

BASE LEGAL

LEI NR. 10.349, DE 29 DE DEZEMBRO DE 1994
LEI NR. 10.412, DE 23 DE JUNHO DE 1995
DECRETO NR. 35.808, DE 31 DE JANEIRO DE 1995
DECRETO NR. 35.960, DE 09 DE MAIO DE 1995.
Lei nr 11.793, de 08 de abril de 2002

PRINCIPAIS ATRIBUIÇÕES

- SERVIR DE REFERÊNCIA A VIGILÂNCIA EPIDEMIOLÓGICA E SANITÁRIA DO SUS/RS;
- PRODUIR MEDICAMENTOS IMUNOBIOLÓGICOS E CORRELATOS, PRODUTOS E SERVIÇOS RELACIONADOS À SAÚDE E FORNECER-LOS, PRIORITARIAMENTE, ÀS ÓRGÃOS DO SISTEMA ÚNICO DE SAÚDE/RS;
- SERVIR DE APOIO AOS PROGRAMAS DE SAÚDE;
- EFETUAR PESQUISA E DESENVOLVIMENTO EM SAÚDE;
- PROPOR AÇÕES E DIRETRIZES E ASSESSORAR PROJETOS OBJETIVANDO OS INTERESSES DA SAÚDE;
- MANTER SISTEMA DE DOCUMENTAÇÃO, INFORMAÇÃO E DISSEMINAÇÃO DE CONHECIMENTOS TÉCNICO-CIENTÍFICOS REFERENTE À SUA ÁREA DE COMPETÊNCIA;
- PROPORCIONAR TREINAMENTO A ESTUDANTES E TÉCNICOS ESPECIALIZADOS DE PROFISSÕES RELACIONADAS COM AS SUAS FINALIDADES;
- RECRUTAR E SELECIONAR, BEM COMO COLETAR, ARMAZENAR, PROCESSAR, DISTRIBUIR E TRANSFUNDIR SANGUE E SEUS DERIVADOS, SEGUNDO PADRÕES TÉCNICO-CIENTÍFICOS RIGOROSOS E ADEQUADOS;
- PROMOVER O DIAGNÓSTICO E O TRATAMENTO DAS HEMOPATIAS;
- COORDENAR E APOIAR A OPERACIONALIZAÇÃO DOS HEMOCENTROS REGIONAIS, NÚCLEOS DE HEMOTERAPIA, POSTO DE COLETA E AGENCIAS TRANSFUSIONAIS.

RELAÇÃO DOS PROJETOS/ATIVIDADES

ELABORAÇÃO DO PLANO MESTRE DE VALIDAÇÃO
PROGRAMA DE CONTROLE DE QUALIDADE INTERNO E EXTERNO
IMPLEMENTAÇÃO DA REDE DE LABORATÓRIOS DE SAÚDE PÚBLICA
IMPLANTAÇÃO E IMPLEMENTAÇÃO DE ANÁLISES DE VIGILÂNCIA SANITÁRIA.
AMPLIAÇÃO DO PROGRAMA DE MONITORAMENTO DE DROGAS DE ABUSO
MULTIPLICADORES E CAMPANHAS DE PREVENÇÃO DE ACIDENTES TÓXICOS
INSTALAÇÃO DO CENTRO DE INFORMAÇÃO TOXICOLÓGICA JUNTO À ADMINISTRAÇÃO CENTRAL D
QUALIFICAÇÃO DOS RECURSOS HUMANOS DA FUNDAÇÃO ESTADUAL DE PRODUÇÃO E PESQUISA EM
INFORMATIZAÇÃO E MODERNIZAÇÃO GERENCIAL DA FEPPS
IMPLEMENTAÇÃO DA DOCUMENTAÇÃO, INFORMAÇÃO E DIVULGAÇÃO CIENTÍFICA.
DESENVOLVIMENTO DE NOVAS TÉCNICAS DE PRODUÇÃO E CONTROLE DE QUALIDADE
CRIAÇÃO DE ESTRUTURA PARA ANÁLISE DE DNA PARA TESTE DE PATERNIDADE.
AMPLIAÇÃO DA CAPACIDADE PRODUTIVA DO LAFERGS
IMPLANTAÇÃO DE SISTEMA DE GERENCIAMENTO DA PRODUÇÃO E DISTRIBUIÇÃO DOS MEDICAMEN
OTIMIZAÇÃO DA DISTRIBUIÇÃO DOS MEDICAMENTOS VENDIDOS ÀS PREFEITURAS
IMPLANTAÇÃO DO SETOR DE VENDAS DE MEDICAMENTOS

INTERIORIZAR A PRODUÇÃO DE MEDICAMENTOS DO LAFERGS
AMPLIAÇÃO DO ELENCO DE PRODUTOS
IMPLEMENTAÇÃO E OPERACIONALIZAÇÃO DOS HEMOCENTROS REGIONAIS
INFORMATIZAÇÃO DA HEMORREDE PÚBLICA ESTADUAL
APOIO ADMINISTRATIVO - FEPPS
PACTUAÇÃO COM A VIGILÂNCIA EPIDEMIOLÓGICA E AMBIENTAL.
PACTUAÇÃO COM A VIGILÂNCIA SANITÁRIA.
IMPLEMENTAÇÃO E CERTIFICAÇÃO DAS ANÁLISES TOXICOLÓGICAS
OTIMIZAÇÃO DO SISTEMA ESTADUAL DE TOXICOVIGILÂNCIA
QUALIFICAÇÃO DAS AÇÕES NA ÁREA DE TOXINAS NATURAIS
OTIMIZAÇÃO DA ESTRUTURA DE COLETA, ANÁLISE E DISSEMINAÇÃO DE INFORMAÇÃO TOXICOLÓGICA
IMPLEMENTAÇÃO DA PRODUÇÃO DE ANIMAIS DE LABORATÓRIO.
APOIO AO PROGRAMA FARMÁCIA DA TERCEIRA IDADE
MANUTENÇÃO DO ATENDIMENTO MULTIPROFISSIONAL DA CLÍNICA HEMATOLOGICA
PUBLICIDADE

ESPECIFICAÇÃO (FONTE RECURSO / MODALIDADE)	CATEGORIAS ECONÔMICAS E GRUPOS DE DESPESAS						TOTAL
	3-DESPESAS CORRENTES			4-DESPESAS DE CAPITAL			
	1-Pessoal e Encargos Sociais	2-Juros e Enc. da Dívida	3-Outras Desp. Correntes	4-Investimentos	5-Inversões Financeiras	6-Amortização da Dívida	
TESOURO	2.332.977		11.719.290	5.177.000			19.229.267
TESOURO-CONTRAPARTIDA			355.000	1.357.855			1.712.855
90 APLICACOES DIRETAS			355.000	1.357.855			1.712.855
TESOURO-VINCULADOS PELA CONSTITUICAO	2.332.977		11.364.290	3.819.145			17.516.412
90 APLICACOES DIRETAS	2.332.977		11.364.290	3.819.145			17.516.412
PROPRIOS DA FUNDACAO			8.246.000	1.949.000			10.195.000
90 APLICACOES DIRETAS			8.246.000	1.949.000			10.195.000
CONVENIOS			372.000	5.996.000			6.368.000
90 APLICACOES DIRETAS			372.000	5.996.000			6.368.000
TOTAIS	2.332.977		20.337.290	13.122.000			35.792.267

ESPECIFICAÇÃO (FONTE RECURSO / MODALIDADE)	Classific. Funcional	CATEGORIAS ECONÔMICAS E GRUPOS DE DESPESAS						TOTAL
		3-DESPESAS CORRENTES			4-DESPESAS DE CAPITAL			
		1-Pessoal e Enc. Sociais	2-Juros e Enc. da Dívida	3-Outras Desp. Correntes	4-Investim.	5-Inversões Financeiras	6-Amortização da Dívida	
(F) 0070 - APOIO LABORATORIAL A VIGILANCIA EM SAUDE 3249 - IMPLEMENTACAO DA REDE DE LABORATORIOS DE SAUDE PUBLICA	10.0302			1.116.700	290.000		1.406.700	
PROPRIOS DA FUNDACAO				646.000	110.000		756.000	
90 APLICACOES DIRETAS				646.000	110.000		756.000	
CONVENIOS				70.700			70.700	
90 APLICACOES DIRETAS				70.700			70.700	
TESOURO-VINCULADOS PELA CONSTITUICAO				400.000	180.000		580.000	
90 APLICACOES DIRETAS				400.000	180.000		580.000	
REESTRUTURAR A REDE DE LABORATORIOS DE SAUDE PUBLICA EM RELACAO A ESTRUCTURA FISICA, METODOLOGIAS, EQUIPAMENTOS E AMPLIACAO DA COBERTURA LABORATORIAL.								
Quantidade: 10 Un.Medida: % Produto: Incremento de 50% do diagnostico laboratorial								
3254 - IMPLANTACAO E IMPLEMENTACAO DE ANALISES DE VIGILANCIA SANITARIA.	10.0304			500.000			500.000	
PROPRIOS DA FUNDACAO				150.000			150.000	
90 APLICACOES DIRETAS				150.000			150.000	
TESOURO-VINCULADOS PELA CONSTITUICAO				350.000			350.000	
90 APLICACOES DIRETAS				350.000			350.000	
ADEQUAR LABORATORIOS E METODOLOGIAS PARA IMPLEMENTACAO DA ANALISE FISCAL DE MEDICAMENTOS E PARA IMPLANTACAO DA ANALISE DE HEMOCOMPONENTES.								
Quantidade: 1 Un.Medida: Metodologia Produto: Metodologias implantadas.								
4378 - PACTUACAO COM A VIGILANCIA EPIDEMIOLOGICA E AMBIENTAL.	10.0305			904.000	6.000		910.000	
PROPRIOS DA FUNDACAO				900.000			900.000	
90 APLICACOES DIRETAS				900.000			900.000	
CONVENIOS				4.000	6.000		10.000	
90 APLICACOES DIRETAS				4.000	6.000		10.000	
ATENDER A PACTUACAO DE EXAMES LABORATORIAIS COM A VIGILANCIA EPIDEMIOLOGICA/AMBIENTAL, CONFORME PROGRAMACAO PACTUADA E INTEGRADA DE EPIDEMIOLOGIA E CONTROLE DE DOENCAS NO ESTADO.								
Quantidade: 280000 Un.Medida: Unidade Produto: Analise laboratorial efetuada								
4379 - PACTUACAO COM A VIGILANCIA SANITARIA.	10.0304			780.000	10.000		790.000	
PROPRIOS DA FUNDACAO				780.000	10.000		790.000	
90 APLICACOES DIRETAS				780.000	10.000		790.000	
ATENDER AOS PROGRAMAS PACTUADOS COM A VISA/RS E INCREMENTAR ACOES DE INVESTIGACAO OU DE INDUCAO DA DEMANDA.								

ESPECIFICAÇÃO (FUNTE RECURSO / MODALIDADE)	Classific. Funcional	CATEGORIAS ECONÔMICAS E GRUPOS DE DESPESAS						TOTAL
		3-DESPESAS CORRENTES			4-DESPESAS DE CAPITAL			
		1-Pessoal e Enc. Sociais	2-Juros e Enc. da Dívida	3-Outras Desp Correntes	4-Investim.	5-Inversões Financeiras	6-Amortização da Dívida	
Quantidade: 1100 Un.Medida: Unidade Produto: Análises de produtos realizadas								
	TOTAL PROGRAMA			3.300.700	306.000		3.606.700	
(F) 0071 - INFORMACOES TOXICOLOGICAS								
3255 - AMPLIACAO DO PROGRAMA DE MONITORAMENTO DE DROGAS DE ABUSO	10.0301							
PROPRIOS DA FUNDACAO				130.000	30.000		160.000	
90 APLICACOES DIRETAS				80.000	10.000		90.000	
TESOURO-VINCULADOS PELA CONSTITUICAO				80.000	10.000		90.000	
90 APLICACOES DIRETAS				50.000	20.000		70.000	
90 APLICACOES DIRETAS				50.000	20.000		70.000	
DIFUNDIR A INFORMACAO TOXICOLOGICA E AMPLIAR O ATENDIMENTO AO PROGRAMA DE MONITORAMENTO DE DROGAS DE ABUSO PARA 4 NOVAS INSTITUICOES								
Quantidade: 1 Un.Medida: Instituicao Produto: Nova instituicao atendida								
3256 - MULTIPLICADORES E CAMPANHAS DE PREVENCAO DE ACIDENTES TOXICOS	10.0301							
PROPRIOS DA FUNDACAO				73.000	5.000		78.000	
90 APLICACOES DIRETAS				73.000	5.000		78.000	
TREINAR MULTIPLICADORES E DESENVOLVER CAMPANHAS DE PREVENCAO DE ACIDENTES TOXICOS.				73.000	5.000		78.000	
Quantidade: 321750 Un.Medida: Aluno Produto: Aluno atingido								
3257 - INSTALACAO DO CENTRO DE INFORMACAO TOXICOLOGICA JUNTO A ADMINISTRACAO CENTRAL D A FEPPS	10.0301							
CONVENIOS					100.000		100.000	
90 APLICACOES DIRETAS					100.000		100.000	
CONSTRUIR NOVA AREA FISICA PARA O CENTRO DE INFORMACOES TOXICOLOGICAS.					100.000		100.000	
Quantidade: 2000 Un.Medida: M Produto: Area fisica construida								
4380 - IMPLEMENTACAO E CERTIFICACAO DAS ANALISES TOXICOLOGICAS	10.0301							
PROPRIOS DA FUNDACAO				13.000	3.000		16.000	
90 APLICACOES DIRETAS				13.000			13.000	
90 APLICACOES DIRETAS				13.000			13.000	
TESOURO-VINCULADOS PELA CONSTITUICAO					3.000		3.000	
90 APLICACOES DIRETAS					3.000		3.000	
REALIZAR ANALISES TOXICOLOGICAS COM PRECISAO E CONFIABILIDADE DE RESULTADOS, INCLUSIVE CERTIFICANDO ENSAIOS.								
Quantidade: 1 Un.Medida: Unidade Produto: Ensaio certificados na rebias								
4381 - OTIMIZACAO DO SISTEMA ESTADUAL DE TOXICOVIGILANCIA								

ESPECIFICAÇÃO (FONTE RECURSO / MODALIDADE)	Classific. Funcional	CATEGORIAS ECONÔMICAS E GRUPOS DE DESPESAS						TOTAL
		3-DESPESAS CORRENTES			4-DESPESAS DE CAPITAL			
		1-Pessoal e Enc. Sociais	2-Juros e Enc. da Dívida	3-Outras Desp Correntes	4-Investim.	5-Inversões Financeiras	6-Amortização da Dívida	
	10.0301			354.000		192.000		546.000
PROPRIOS DA FUNDACAO				354.000		15.000		369.000
90 APLICACOES DIRETAS				354.000		15.000		369.000
TESOURO-VINCULADOS PELA CONSTITUICAO						177.000		177.000
90 APLICACOES DIRETAS						177.000		177.000
OTIMIZAR O SISTEMA DE TOXICOVIGILANCIA ATRAVES DA MELHORIA DE SUA ESTRUTURA DE INFORMACAO.								
Quantidade: 20000 Un.Medida: Atendimento Produto: Ampliacao e qualificacao da cobertura								
4382 - QUALIFICACAO DAS ACOES NA AREA DE TOXINAS NATURAIS	10.0301			40.000		5.000		45.000
PROPRIOS DA FUNDACAO				15.000				15.000
90 APLICACOES DIRETAS				15.000				15.000
CONVENIOS				25.000				25.000
90 APLICACOES DIRETAS				25.000				25.000
TESOURO-VINCULADOS PELA CONSTITUICAO						5.000		5.000
90 APLICACOES DIRETAS						5.000		5.000
APRIMORAR AS ACOES E PESQUISAS NAS AREAS DE ANIMAIS PECONHENTOS, PLANTAS TOXICAS E EPIDEMIOLOGIA DESTAS OCORRENCIAS NAS POPULACOES DE RISCO NO ESTADO.								
Quantidade: 5000 Un.Medida: Unidade Produto: Agentes identificados								
4383 - OTIMIZACAO DA ESTRUTURA DE COLETA, ANALISE E DISSEMINACAO DE INFORMACAO TOXICOLOGICA	10.0301			20.000		20.000		40.000
PROPRIOS DA FUNDACAO				20.000		5.000		25.000
90 APLICACOES DIRETAS				20.000		5.000		25.000
TESOURO-VINCULADOS PELA CONSTITUICAO						15.000		15.000
90 APLICACOES DIRETAS						15.000		15.000
OTIMIZAR O SISTEMA DE COLETA, ANALISE E DISSEMINACAO DE INFORMACAO ATRAVES DA QUALIFICACAO DO CORPO TECNICO RESPONSAVEL PELAS ATIVIDADES.								
Quantidade: 3 Un.Medida: Pessoa Produto: Tecnico capacitado								
TOTAL PROGRAMA				630.000		355.000		985.000
(G) 0072 - MODERNIZACAO GERENCIAL E DESENVOLVIMENTO INSTITUCIONAL DA FEPPS								
3258 - QUALIFICACAO DOS RECURSOS HUMANOS DA FUNDAÇÃO ESTADUAL DE PRODUÇÃO E PESQUISA EM SAÚDE	10.0122			128.000				128.000
PROPRIOS DA FUNDACAO				73.000				73.000
90 APLICACOES DIRETAS				73.000				73.000
TESOURO-VINCULADOS PELA CONSTITUICAO				55.000				55.000
90 APLICACOES DIRETAS				55.000				55.000

ESPECIFICAÇÃO (FUNTE RECURSO / MODALIDADE)	Classific. Funcional	CATEGORIAS ECONÔMICAS E GRUPOS DE DESPESAS						TOTAL
		3-DESPESAS CORRENTES			4-DESPESAS DE CAPITAL			
		1-Pessoal e Enc. Sociais	2-Juros e Enc. da Dívida	3-Outras Desp Correntes	4-Investim.	5-Inversões Financeiras	6-Amortização da Dívida	
POSSIBILITAR SUPORTE TECNICO QUALIFICADO PARA AS ACOES EM SAUDE, ATENDENDO A LEGISLACAO RELATIVA A FEPPS NO QUE TANGE AO PESSOAL. Quantidade: 50 Un.Medida: Pessoas Produto: Servidores capacitados.								
3260 - INFORMATIZACAO E MODERNIZACAO GERENCIAL DA FEPPS	10.0122			124.000	364.000		488.000	
PROPRIOS DA FUNDACAO				19.000	24.000		43.000	
90 APLICACOES DIRETAS				19.000	24.000		43.000	
TESOURO-VINCULADOS PELA CONSTITUICAO				105.000	340.000		445.000	
90 APLICACOES DIRETAS				105.000	340.000		445.000	
ELABORAR, EM CONJUNTO COM A PROCERGS, PLANO DIRETOR DE INFORMATICA DA FEPPS COM LIGACOES DE TODOS OS MODULOS DE GERENCIAMENTO DE DADOS. Quantidade: 1 Un.Medida: Unidade Produto: Plano diretor implantado								
4479 - PUBLICIDADE	10.0122			300.000			300.000	
PROPRIOS DA FUNDACAO				300.000			300.000	
90 APLICACOES DIRETAS				300.000			300.000	
DIVULGAR E PROMOVER AS DIVERSAS UNIDADES COM VISTAS A ESCLARECER E CONCIENTIZAR A POPULACAO DOS SERVICOS PRESTADOS PELA FEPPS. Quantidade: 1 Un.Medida: Unidade Produto: Divulgar instituicao								
TOTAL PROGRAMA				552.000	364.000		916.000	
(F) 0073 - PESQUISA CIENTIFICA APLICADA A SAUDE PUBLICA								
3261 - IMPLEMENTACAO DA DOCUMENTACAO, INFORMACAO E DIVULGACAO CIENTIFICA.	10.0571			25.000	10.000		35.000	
PROPRIOS DA FUNDACAO				13.000	10.000		23.000	
90 APLICACOES DIRETAS				13.000	10.000		23.000	
TESOURO-VINCULADOS PELA CONSTITUICAO				12.000			12.000	
90 APLICACOES DIRETAS				12.000			12.000	
OPERACIONALIZAR A DOCUMENTACAO E INFORMACAO, ATRAVES DA ESTRUTURACAO FISICA DESSA AREA NO CDCT E DIVULGAR OS TRABALHOS CIENTIFICOS. Quantidade: 4 Un.Medida: Publicacao Produto: Trabalho publicado								
3262 - DESENVOLVIMENTO DE NOVAS TECNICAS DE PRODUCAO E CONTROLE DE QUALIDADE	10.0571			758.300	2.035.000		2.793.300	
TESOURO-CONTRAPARTIDA				355.000	430.000		785.000	
90 APLICACOES DIRETAS				355.000	430.000		785.000	
PROPRIOS DA FUNDACAO				81.000	10.000		91.000	
90 APLICACOES DIRETAS				81.000	10.000		91.000	

ESPECIFICAÇÃO (FUNTE RECURSO / MODALIDADE)	Classific. Funcional	CATEGORIAS ECONÔMICAS E GRUPOS DE DESPESAS						TOTAL
		3-DESPESAS CORRENTES			4-DESPESAS DE CAPITAL			
		1-Pessoal e Enc. Sociais	2-Juros e Enc. da Dívida	3-Outras Desp Correntes	4-Investim.	5-Inversões Financeiras	6-Amortização da Dívida	
CONVENIOS				242.300		1.490.000		1.732.300
90 APLICACOES DIRETAS				242.300		1.490.000		1.732.300
TESOURO-VINCULADOS PELA CONSTITUICAO				80.000		105.000		185.000
90 APLICACOES DIRETAS				80.000		105.000		185.000
DESENVOLVER NOVAS TECNICAS DE PRODUCAO E CONTROLE DE QUALIDADE PARA NOVOS PRODUTOS A SEREM DESENVOLVIDOS PELO CDCT.								
Quantidade: 1 Un.Medida: Unidade Produto: Produtos desenvolvidos								
3265 - CRIACAO DE ESTRUTURA PARA ANALISE DE DNA PARA TESTE DE PATERNIDADE.	10.0571			150.000		15.000		165.000
PROPRIOS DA FUNDACAO				50.000				50.000
90 APLICACOES DIRETAS				50.000				50.000
TESOURO-VINCULADOS PELA CONSTITUICAO				100.000		15.000		115.000
90 APLICACOES DIRETAS				100.000		15.000		115.000
ESTRUTURAR PARA IMPLANTAR O SERVICO DE ANALISE E SEQUENCIAMENTO DE DNA.								
Quantidade: 1 Un.Medida: Tipos de analises Produto: Tipo de analise de dna implantado								
4384 - IMPLEMENTACAO DA PRODUCAO DE ANIMAIS DE LABORATORIO.	10.0571			182.500		140.000		322.500
PROPRIOS DA FUNDACAO				52.500		5.000		57.500
90 APLICACOES DIRETAS				52.500		5.000		57.500
TESOURO-VINCULADOS PELA CONSTITUICAO				130.000		135.000		265.000
90 APLICACOES DIRETAS				130.000		135.000		265.000
QUALIFICAR E INCREMENTAR A PRODUCAO DE ANIMAIS DE LABORATORIO.								
Quantidade: 23000 Un.Medida: Unidade Produto: Animal produzido								
TOTAL PROGRAMA				1.115.800		2.200.000		3.315.800
(F) 0074 - PRODUCAO E DISTRIBUICAO DE MEDICAMENTOS A POPULACAO								
3107 - ELABORACAO DO PLANO MESTRE DE VALIDACAO	10.0301			830.000				830.000
TESOURO-VINCULADOS PELA CONSTITUICAO				830.000				830.000
90 APLICACOES DIRETAS				830.000				830.000
ELABORAR PLANO MESTRE DE VALIDACAO DE PROCESSOS E DE METODOLOGIAS ANALITICAS PARA GARANTIA DA QUALIDADE DOS MEDICAMENTOS PRODUZIDOS.								
Quantidade: 1 Un.Medida: UNIDADE Produto: PLANO ELABORADO								
3267 - AMPLIACAO DA CAPACIDADE PRODUTIVA DO LAFERGS	10.0301			5.938.290		5.552.855		11.491.145
TESOURO-CONTRAPARTIDA						317.855		317.855

ESPECIFICAÇÃO (FUNTE RECURSO / MODALIDADE)	Classific. Funcional	CATEGORIAS ECONÔMICAS E GRUPOS DE DESPESAS						TOTAL	
		3-DESPESAS CORRENTES			4-DESPESAS DE CAPITAL				
		1-Pessoal e Enc. Sociais	2-Juros e Enc. da Dívida	3-Outras Desp Correntes	4-Investim.	5-Inversões Financeiras	6-Amortização da Dívida		
90 APLICACOES DIRETAS PROPRIOS DA FUNDACAO				1.404.000		317.855		317.855	3.104.000
90 APLICACOES DIRETAS CONVENIOS				1.404.000		1.700.000		1.700.000	3.104.000
90 APLICACOES DIRETAS TESOURO-VINCULADOS PELA CONSTITUICAO						3.035.000		3.035.000	3.035.000
90 APLICACOES DIRETAS CONCLUIR AS ADEQUACOES DO LABORATORIO FARMACEUTICO A LEGISLACAO SANITARIA VIGENTE.				4.534.290		500.000		500.000	5.034.290
90 APLICACOES DIRETAS CONCLUIR AS ADEQUACOES DO LABORATORIO FARMACEUTICO A LEGISLACAO SANITARIA VIGENTE.				4.534.290		500.000		500.000	5.034.290
Quantidade: 126000000 Un.Medida: Unidade medicamentos Produto: Conclusao da ampliacao da capacidade produtiva e aquisicao de equipamentos para modernizacao gerencial.									
3268 - IMPLANTACAO DE SISTEMA DE GERENCIAMENTO DA PRODUCAO E DISTRIBUICAO DOS MEDICAMEN TOS	10.0301			60.000		119.045		119.045	179.045
TESOURO-VINCULADOS PELA CONSTITUICAO				60.000		119.045		119.045	179.045
90 APLICACOES DIRETAS INFORMATIZAR O LAFERGS, GERNECIAR AS ETAPAS DE PRODUCAO, COMPRA DE INSUMOS, VENDAS DE PRODUTOS, CALCULO DE CUSTOS E ADMINISTRACAO DE RECURSOS HUMANOS.				60.000		119.045		119.045	179.045
Quantidade: 1 Un.Medida: Unidade Produto: Sistema implantado									
3269 - OTIMIZACAO DA DISTRIBUICAO DOS MEDICAMENTOS VENDIDOS AS PREFEITURAS	10.0301			720.500		455.100		455.100	1.175.600
PROPRIOS DA FUNDACAO				640.500		20.000		20.000	660.500
90 APLICACOES DIRETAS				640.500		20.000		20.000	660.500
TESOURO-VINCULADOS PELA CONSTITUICAO				80.000		435.100		435.100	515.100
90 APLICACOES DIRETAS OTIMIZAR O TRANSPORTE E DISTRIBUICAO DE MEDICAMENTOS A POPULACAO.				80.000		435.100		435.100	515.100
Quantidade: 1 Un.Medida: Unidade Produto: Operacionalizacao do transporte									
3270 - IMPLANTACAO DO SETOR DE VENDAS DE MEDICAMENTOS	10.0122			267.000		20.000		20.000	287.000
PROPRIOS DA FUNDACAO				77.000					77.000
90 APLICACOES DIRETAS				77.000					77.000
TESOURO-VINCULADOS PELA CONSTITUICAO				190.000		20.000		20.000	210.000
90 APLICACOES DIRETAS CRIAR INFRA-ESTRUTURA E OPERACIONALIZAR O SETOR DE VENDAS.				190.000		20.000		20.000	210.000
Quantidade: 1 Un.Medida: Unidade Produto: Setor implantado e operacionalizado									
3271 - INTERIORIZAR A PRODUCAO DE MEDICAMENTOS DO LAFERGS	10.0301					1.555.000		1.555.000	1.555.000

ESPECIFICAÇÃO (FONTE RECURSO / MODALIDADE)	Classific. Funcional	CATEGORIAS ECONÔMICAS E GRUPOS DE DESPESAS						TOTAL
		3-DESPESAS CORRENTES			4-DESPESAS DE CAPITAL			
		1-Pessoal e Enc. Sociais	2-Juros e Enc. da Dívida	3-Outras Desp Correntes	4-Investim.	5-Inversões Financeiras	6-Amortização da Dívida	
TESOURO-CONTRAPARTIDA					10.000		10.000	
90 APLICACOES DIRETAS					10.000		10.000	
CONVENIOS					45.000		45.000	
90 APLICACOES DIRETAS					45.000		45.000	
TESOURO-VINCULADOS PELA CONSTITUICAO					1.500.000		1.500.000	
90 APLICACOES DIRETAS					1.500.000		1.500.000	
PROJETAR E IMPLANTAR 01 UNIDADE FABRIL (PELOTAS, PANAMBI OU SANTA MARIA).								
Quantidade: 1 Un.Medida: Unidade Produto: Fabrica instalada								
3272 - AMPLIACAO DO ELENCO DE PRODUTOS	10.0301			375.000			375.000	
PROPRIOS DA FUNDACAO				60.000			60.000	
90 APLICACOES DIRETAS				60.000			60.000	
TESOURO-VINCULADOS PELA CONSTITUICAO				315.000			315.000	
90 APLICACOES DIRETAS				315.000			315.000	
REGISTRAR E PRODUZIR MAIS 12 ESPECIALIDADES FARMACEUTICAS.								
Quantidade: 3 Un.Medida: Unidade Produto: Novo produto elencado								
4385 - APOIO AO PROGRAMA FARMACIA DA TERCEIRA IDADE	10.0241			35.000			35.000	
TESOURO-VINCULADOS PELA CONSTITUICAO				35.000			35.000	
90 APLICACOES DIRETAS				35.000			35.000	
EFETUAR A PRODUCAO DE, NO MINIMO, 3 ESPECIALIDADES FARMACEUTICAS PARA O PROGRAMA FARMACIA TERCEIRA IDADE.								
Quantidade: 70 Un.Medida: % Produto: Populacao atendida								
TOTAL PROGRAMA				8.225.790	7.702.000		15.927.790	
(F) 0075 - QUALIDADE DO SANGUE								
3112 - PROGRAMA DE CONTROLE DE QUALIDADE INTERNO E EXTERNO	10.0304			50.000			50.000	
PROPRIOS DA FUNDACAO				50.000			50.000	
90 APLICACOES DIRETAS				50.000			50.000	
IMPLANTAR PROGRAMA DE CONTROLE DE QUALIDADE DO SANGUE NA HEMORREDE PUBLICA ESTADUAL.								
Quantidade: 1 Un.Medida: Unidade Produto: Programa de qualidade implantado na hemorrede (interno e externo)								
3275 - IMPLEMENTACAO E OPERACIONALIZACAO DOS HEMOCENTROS REGIONAIS	10.0304			4.524.000	2.075.000		6.599.000	
TESOURO-CONTRAPARTIDA					600.000		600.000	

ESPECIFICAÇÃO (FUNTE RECURSO / MODALIDADE)	Classific. Funcional	CATEGORIAS ECONÔMICAS E GRUPOS DE DESPESAS						TOTAL
		3-DESPESAS CORRENTES			4-DESPESAS DE CAPITAL			
		1-Pessoal e Enc. Sociais	2-Juros e Enc. da Dívida	3-Outras Desp. Correntes	4-Investim.	5-Inversões Financeiras	6-Amortização da Dívida	
90 APLICACOES DIRETAS PROPRIOS DA FUNDACAO				859.000		600.000	600.000	874.000
90 APLICACOES DIRETAS CONVENIOS				859.000		15.000	874.000	874.000
90 APLICACOES DIRETAS TESOURO-VINCULADOS PELA CONSTITUICAO				30.000		1.320.000	1.350.000	1.350.000
90 APLICACOES DIRETAS TESOURO-VINCULADOS PELA CONSTITUICAO				30.000		1.320.000	1.350.000	1.350.000
90 APLICACOES DIRETAS OPERACIONALIZAR OS HEMOCENTROS REGIONAIS DE PELOTAS, SANTA MARIA E IMPLEMENTAR OS NUCLEOS HEMOTERAPICOS DE ALEGRETE, CRUZ ALTA E PALMEIRA DAS MISSOES.				3.635.000		140.000	3.775.000	3.775.000
90 APLICACOES DIRETAS OPERACIONALIZAR OS HEMOCENTROS REGIONAIS DE PELOTAS, SANTA MARIA E IMPLEMENTAR OS NUCLEOS HEMOTERAPICOS DE ALEGRETE, CRUZ ALTA E PALMEIRA DAS MISSOES.				3.635.000		140.000	3.775.000	3.775.000
Quantidade: 176000 Un.Medida: Bolsas/ano Produto: Bolsas coletadas na hemorrede publica								
3276 - INFORMATIZACAO DA HEMORREDE PUBLICA ESTADUAL	10.0304			9.000		60.000	69.000	69.000
TESOURO-VINCULADOS PELA CONSTITUICAO				9.000		60.000	69.000	69.000
90 APLICACOES DIRETAS INSTALAR O SISTEMA INFORMATIZADO HEMOVIDA NA HEMORREDE.				9.000		60.000	69.000	69.000
Quantidade: 3 Un.Medida: Unidade Produto: Unidade hemoterapica informatizada								
4387 - MANUTENCAO DO ATENDIMENTO MULTIPROFISSIONAL DA CLINICA HEMATOLOGICA	10.0304			19.000			19.000	19.000
TESOURO-VINCULADOS PELA CONSTITUICAO				19.000			19.000	19.000
90 APLICACOES DIRETAS MANTER A OPERACIONALIZACAO DO ATENDIMENTO MULTIPROFISSIONAL DA CLINICA HEMATOLOGICA.				19.000			19.000	19.000
Quantidade: 840 Un.Medida: Consulta Produto: Paciente atendido								
TOTAL PROGRAMA				4.602.000		2.135.000	6.737.000	6.737.000
(G) 0141 - APOIO ADMINISTRATIVO - FUNDACOES E AUTARQUIAS								
4190 - APOIO ADMINISTRATIVO - FEPPS	10.0122			2.332.977		60.000	4.303.977	4.303.977
PROPRIOS DA FUNDACAO				1.536.000		10.000	1.546.000	1.546.000
90 APLICACOES DIRETAS				1.536.000		10.000	1.546.000	1.546.000
TESOURO-VINCULADOS PELA CONSTITUICAO				2.332.977		50.000	2.757.977	2.757.977
90 APLICACOES DIRETAS PRESTAR APOIO ADMINISTRATIVO PARA TODAS AS UNIDADES DA FEPPS.				2.332.977		50.000	2.757.977	2.757.977
Quantidade: 1 Un.Medida: Unidade Produto: Apoio prestado.								
TOTAL PROGRAMA				2.332.977		60.000	4.303.977	4.303.977

ÓRGÃO 20 - SECRETARIA ESTADUAL DA SAUDE
UNIDADE ORÇAMENTÁRIA 69 - FUNDAÇÃO ESTADUAL DE PRODUÇÃO E PESQUISA EM SAUDE - FEPPS
DEMONSTRATIVO DA DESPESA DOS PROJETOS/ATIVIDADE POR PROGRAMA - 2005

- FEPPS

REP0813

PROGRAMA DE TRABALHO

R\$ 1,00

ESPECIFICAÇÃO (FONTE RECURSO / MODALIDADE)	Classific. Funcional	CATEGORIAS ECONÔMICAS E GRUPOS DE DESPESAS						TOTAL
		3-DESPESAS CORRENTES			4-DESPESAS DE CAPITAL			
		1-Pessoal e Enc. Sociais	2-Juros e Enc. da Dívida	3-Outras Desp Correntes	4-Investim.	5-Inversões Financeiras	6-Amortização da Dívida	
	TOTAL ORGAO	2.332.977		20.337.290	13.122.000			35.792.267



GOVERNO DO ESTADO DO RIO GRANDE DO SUL
SECRETARIA DA COORDENAÇÃO E PLANEJAMENTO

SECRETARIA DO TRABALHO CIDADANIA E ASSISTENCIA SOCIAL

21.01 – GABINETE E ORGAOS CENTRAIS

21.73 – FUNDO ESTADUAL PARA A CRIANCA E O ADOLESCENTE

21.77 – FUNDO ESTADUAL DE DEFESA DO CONSUMIDOR

21.78 – FUNDO ESTADUAL DE ASSISTENCIA SOCIAL

21.48 – FUNDAÇÃO DE PROTEÇÃO ESPECIAL DO RIO GRANDE DO SUL – FPERGS

21.58 – FUNDAÇÃO DE ATENDIMENTO SOCIO-EDUCATIVO DO RIO GRANDE DO SUL – FASE

21.59 – FUNDAÇÃO GAUCHA DO TRABALHO E AÇÃO SOCIAL – FGTAS

SECRETARIA DO TRABALHO, CIDADANIA E ASSISTÊNCIA SOCIAL

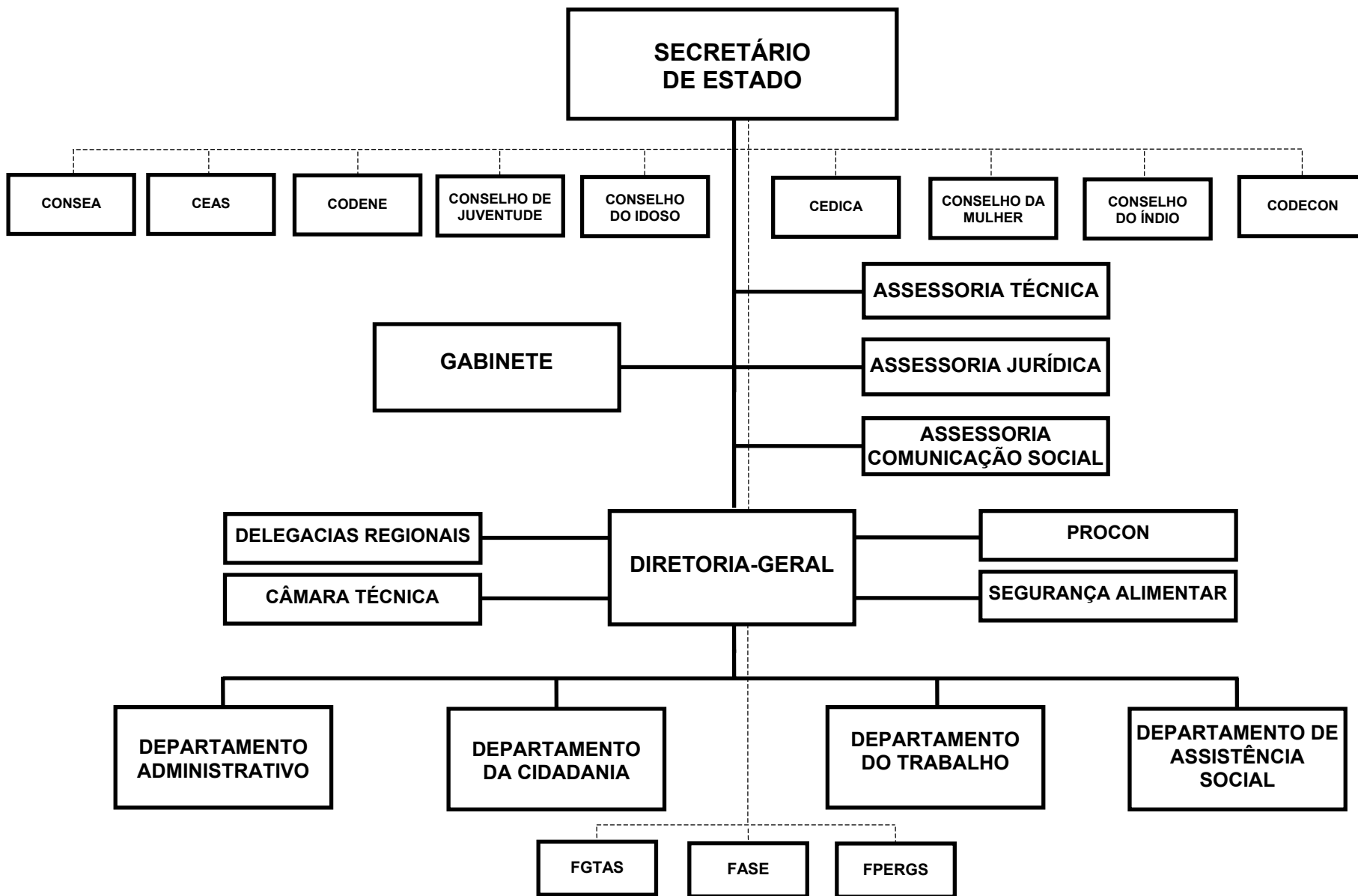

SECRETARIA DO TRABALHO, CIDADANIA E ASSISTENCIA SOCIAL

BASE LEGAL

CONSTITUICAO FEDERAL DE 1988.
CONSTITUICAO ESTADUAL DE 1989.
LEI NR. 8.069, DE 13 DE JULHO DE 1990.
LEI NR. 8.742, DE 07 DE DEZEMBRO DE 1993.
LEI NR. 7.853, DE 24 DE OUTUBRO DE 1989.
LEI NR. 10.250, DE 30 DE AGOSTO DE 1994.
LEI NR. 8.842, DE 04 DE JANEIRO DE 1994.
LEI NR. 9.604, DE 05 DE FEVEREIRO DE 1998.
LEI NR. 9.720, DE 30 DE NOVEMBRO DE 1998.
LEI NR. 11.439, DE 17 DE JANEIRO DE 2000.
DECRETO NR. 1.948, DE 03 DE JULHO DE 1996.
DECRETO NR. 39.810, DE 11 DE NOVEMBRO DE 1999.
DECRETO NR. 39.996, DE 29 DE FEVEREIRO DE 2000.
RESOL.CNAS/MPAS NR. 207, DE 16 DE DEZEMBRO DE 1998.
LEI NR. 11.363, DE 30 DE JULHO DE 1999.
DECRETO NR. 39.628, DE 12 DE JULHO DE 1999.
LEI NR. 10716, DE 16 DE JANEIRO DE 1996.
LEI NR. 10.356, DE 10 DE JANEIRO DE 1995.
LEI NR. 10.719, DE 17 DE JANEIRO DE 1996.
LEI NR. 10.729, DE 11 DE MARCO DE 1996.
LEI NR. 10.830, DE 24 DE JULHO DE 1996.
LEI NR. 10.913, DE 03 DE JANEIRO DE 1997.
LEI NR. 10.943, DE 07 DE ABRIL DE 1997.
DECRETO NR. 35.808, DE 31 DE JANEIRO DE 1995.
DECRETO NR. 35.925, DE 12 DE ABRIL DE 1995.
DECRETO NR. 36.162, DE 04 DE SETEMBRO DE 1995.
DECRETO NR. 36.340, DE 06 DE DEZEMBRO DE 1995.
DECRETO NR. 36.843, DE 09 DE AGOSTO DE 1996.
DECRETO NR. 37.440, DE 21 DE MAIO DE 1997.
LEI NR. 11620, DE 14 DE MAIO DE 2001.
LEI NR. 11628, DE 14 DE MAIO DE 2001.
LEI NR. 11629, DE 14 DE MAIO DE 2001.
DECRETO NR. 40869, DE 04 DE JULHO DE 2001.
DECRETO NR. 40891, DE 13 DE JULHO DE 2001.
LEI NR. 11853, DE 29 DE NOVEMBRO DE 2002.
LEI NR. 11901, DE 25 DE ABRIL DE 2003.
DECRETO NR. 39660, DE 11 DE AGOSTO DE 1999.
DECRETO NR. 39669, DE 17 DE AGOSTO DE 1999.
DECRETO NR. 42338, DE 11 DE NOVEMBRO DE 2003.
LEI NR. 11914, DE 20 DE MAIO DE 2003.
DECRETO NR. 42220, DE 17 DE ABRIL DE 2003.
LEI NR. 11324, DE 14 DE MAIO DE 1999.
LEI NR. 11482, DE 31 DE MAIO DE 2000.
LEI NR. 11801, DE 29 DE MAIO DE 2002.
DECRETO NR. 36912, DE 23 DE SETEMBRO DE 1996.
DECRETO NR. 38864, DE 09 DE SETEMBRO DE 1998.
DECRETO NR. 40846, DE 25 DE JUNHO DE 2001.

DECRETO NR. 41504, DE 25 DE MARÇO DE 2002.
DECRETO NR. 32813, DE 04 DE MAIO DE 1988

PRINCIPAIS ATRIBUIÇÕES

- COORDENAR E IMPLEMENTAR A POLÍTICA ESTADUAL DE ASSISTÊNCIA SOCIAL;
- APOIAR TÉCNICA E FINANCEIRAMENTE OS MUNICÍPIOS EM PROGRAMAS, PROJETOS E SERVIÇOS DE ASSISTÊNCIA SOCIAL;
- AMPLIAR O PROCESSO DE DEMOCRATIZAÇÃO E PARTICIPAÇÃO POPULAR NA POLÍTICA DE ASSISTÊNCIA SOCIAL;
- DESENVOLVER ESTUDOS E PESQUISAS PARA FORMULAÇÃO DE PROPOSIÇÕES NA ÁREA DE ASSISTÊNCIA SOCIAL;
- COORDENAR, MONITORAR E AVALIAR O SISTEMA ESTADUAL DE ASSISTÊNCIA SOCIAL;
- ARTICULAR E EXECUTAR PROGRAMAS E PROJETOS DE COMBATE À POBREZA EM ÂMBITO ESTADUAL;
- MOBILIZAR RECURSOS PÚBLICOS E POSSIBILITAR POLÍTICAS NO COMBATE AO DESEMPREGO;
- CONSTITUIR POLÍTICAS PÚBLICAS DE GERAÇÃO DE EMPREGO E RENDA;
- ARTICULAR AÇÕES DE FORMAÇÃO E QUALIFICAÇÃO PROFISSIONAL;
- ARTICULAR POLÍTICAS ESPECÍFICAS EM CONJUNTO COM A SOCIEDADE CIVIL BUSCANDO DEMOCRATIZAR AS RELAÇÕES DE TRABALHO E COMBATER TODAS AS FORMAS DE DISCRIMINAÇÃO;
- PROMOVER AÇÕES DE CAPACITAÇÃO NO ÂMBITO ASSOCIATIVO COOPERATIVADO
- DESENVOLVER ESTUDOS E PESQUISAS RELACIONADAS AO MUNDO DO TRABALHO E À GERAÇÃO DE EMPREGO E RENDA;
- QUALIFICAR A INTERVENÇÃO PÚBLICA NA DEFESA DOS DIREITOS DO CONSUMIDOR;
- PROMOVER A CIDADANIA, A DEFESA DOS DIREITOS HUMANOS E A PROTEÇÃO DOS DIREITOS DE GRUPOS SOCIAIS EXCLUÍDOS E DISCRIMINADOS;
- DAR SUPORTE PARA A EFETIVA ATUAÇÃO DOS CONSELHOS ESTADUAIS (IDOSO, ÍNDIO, NEGRO, CRIANÇA E ADOLESCENTE);
- REGISTRAR ENTIDADES CÍVIS E DE UTILIDADE PÚBLICA.

RELAÇÃO DOS PROJETOS/ATIVIDADES

QUALIFICAÇÃO PROFISSIONAL EM PASSO FUNDO
PARCERIAS NO PROGRAMA DE ASSISTÊNCIA ALIMENTAR
PRIMEIRO EMPREGO/RS
PROMOÇÃO E ATENÇÃO INTEGRAL AO IDOSO
ENFRENTAMENTO À VIOLENCIA SEXUAL INFANTO-JUVENIL: CAPACITAÇÃO DE GESTORES, CONSELHO
VIOLENCIA SEXUAL-IMPLANTAÇÃO DE SERVIÇOS DE ATENDIMENTO PSICOSSOCIAL ÀS CRIANÇAS
VIOLENCIA SEXUAL-CRIAÇÃO DE CENTROS DE REFERÊNCIA DE ATENDIMENTO INTEGRADO
COORDENAÇÃO E ADMINISTRAÇÃO GERAL
QUALIFICANDO O TRABALHADOR
PROGRAMA SOLIDARIEDADE
COORDENAÇÃO E ADMINISTRAÇÃO GERAL DE CONSELHOS ESTADUAIS
PUBLICIDADE
IMPLEMENTAÇÃO DOS CENTROS DE REFERÊNCIA ALIMENTAR E NUTRICIONAL - CRANS.
IMPLANTAÇÃO DOS RESTAURANTES POPULARES.

PROMOCAO DOS DIREITOS DA MULHER
FRENTES EMERGENCIAIS DE TRABALHO
GESTAO E ARTICULACAO DA POLITICA DE SEGURANCA ALIMENTAR COM AS DEMAIS POLITICAS
PROMOCAO DOS DIREITOS DOS POVOS INDIGENAS
PROMOCAO DOS DIREITOS DAS COMUNIDADES NEGRAS
PROMOCAO DOS DIREITOS DO CONSUMIDOR
GARANTIA DE RENDA MINIMA
CAPACITACAO DE GESTORES, CONSELHOS DE DIREITO E TUTELARES E ATORES DO TRABALHO,
MEDIDAS SOCIO EDUCATIVAS EM MEIO ABERTO
MODERNIZACAO DE GESTAO
MONITORAMENTO E AVALIACAO
IMPLANTACAO DE RESTAURANTES POPULARES - CP
FRENTE EMERGENCIAL DE TRABALHO - CP
CAPACITACAO PROFISSIONAL DO TRABALHADOR - CP
APOIO AO EMPREENDEDORISMO - CP
SERVICO DE DOACAO E CADASTRO DE DOACAO DE ALIMENTOS - CP
CENTRO DE CONVIVENCIA DO IDOSO - CP
IMPLANTACAO DE HORTAS COMUNITARIAS - CP
ENFRENTAMENTO A VIOLENCIA INFANTO-JUVENIL - CP
CENTRO DE REFERENCIA DA CRIANCA E DO ADOLESCENTE - CP
IMPLANTACAO DE COZINHAS COMUNITARIAS - CP
IMPLANTACAO DE CONSELHOS MUNICIPAIS DE DIREITOS DA CRIANCA E ADOLESCENTE
APOIO A PROJETOS E ACOES PARA ATENDIMENTO DE CRIANCAS E ADOLESCENTES
PUBLICIDADE
CAPACITACAO DE CONSELHEIROS DE DIREITO E TUTELARES
INSTALACAO DO SISTEMA DE INFORMACAO PARA INFANCIA E ADOLESCENTES
CRIACAO DO FORUM INTERGOVERNAMENTAL PERMANENTE DA CRIANCA E DO ADOLESCENTE
MUNICIPALIZACAO DOS PROCONS
FISCALIZACAO DO MERCADO CONSUMIDOR
PUBLICIDADE
PUBLICIDADE
GESTAO DA POLITICA DE ASSISTENCIA SOCIAL
REDE DE ASSISTENCIA SOCIAL
CAPACITACAO NA POLITICA DE ASSISTENCIA SOCIAL (FEAS)

ESPECIFICAÇÃO (FONTE RECURSO / MODALIDADE)	CATEGORIAS ECONÔMICAS E GRUPOS DE DESPESAS						TOTAL
	3-DESPESAS CORRENTES			4-DESPESAS DE CAPITAL			
	1-Pessoal e Encargos Sociais	2-Juros e Enc. da Dívida	3-Outras Desp. Correntes	4-Investimentos	5-Inversões Financeiras	6-Amortização da Dívida	
TESOURO	113.507.549	135.000	114.639.841	8.064.265	300.000	276.767	236.923.422
TESOURO-LIVRES	113.507.549	135.000	110.948.122	7.569.807	300.000	276.767	232.737.245
40 TRANSF. A MUNICIPIOS			24.603.243	1.713.422			26.316.665
50 TRANSF. INST. PRIV. S/FINS L			9.101.000	130.484			9.231.484
60 TRANSF. INST. PRIV. C/FINS L			3.000.000				3.000.000
90 APLICACOES DIRETAS	113.507.549	135.000	74.243.879	5.725.901	300.000	276.767	194.189.096
TESOURO-CONTRAPARTIDA			605.000				605.000
40 TRANSF. A MUNICIPIOS			5.000				5.000
90 APLICACOES DIRETAS			600.000				600.000
TESOURO-VINCULADOS POR LEI			945.278	350.000			1.295.278
40 TRANSF. A MUNICIPIOS			833.000	200.000			1.033.000
50 TRANSF. INST. PRIV. S/FINS L			12.278	50.000			62.278
90 APLICACOES DIRETAS			100.000	100.000			200.000
TESOURO-VINCULADOS PELA CONSTITUICAO			2.141.441	144.458			2.285.899
40 TRANSF. A MUNICIPIOS			921.441	94.458			1.015.899
50 TRANSF. INST. PRIV. S/FINS L			100.000	50.000			150.000
90 APLICACOES DIRETAS			1.120.000				1.120.000
PROPRIOS DA FUNDACAO			451.461	55.639			507.100
90 APLICACOES DIRETAS			451.461	55.639			507.100
CONVENIOS			22.618.778	6.064.250			28.683.028
40 TRANSF. A MUNICIPIOS			4.872.516	1.100.000			5.972.516
50 TRANSF. INST. PRIV. S/FINS L			591.871	550.000			1.141.871
90 APLICACOES DIRETAS			17.154.391	4.414.250			21.568.641
TOTAIS	113.507.549	135.000	137.710.080	14.184.154	300.000	276.767	266.113.550

ESPECIFICAÇÃO (FONTE RECURSO / MODALIDADE)	CATEGORIAS ECONÔMICAS E GRUPOS DE DESPESAS						TOTAL
	3-DESPESAS CORRENTES			4-DESPESAS DE CAPITAL			
	1-Pessoal e Encargos Sociais	2-Juros e Enc. da Dívida	3-Outras Desp. Correntes	4-Investimentos	5-Inversões Financeiras	6-Amortização da Dívida	
TESOURO	1.527.721		85.846.122	2.808.364	300.000		90.482.207
TESOURO-LIVRES	1.527.721		82.154.403	2.313.906	300.000		86.296.030
40 TRANSF. A MUNICIPIOS			24.603.243	1.713.422			26.316.665
50 TRANSF. INST. PRIV. S/FINS L			8.661.000	130.484			8.791.484
60 TRANSF. INST. PRIV. C/FINS L			3.000.000				3.000.000
90 APLICACOES DIRETAS	1.527.721		45.890.160	470.000	300.000		48.187.881
TESOURO-CONTRAPARTIDA			605.000				605.000
40 TRANSF. A MUNICIPIOS			5.000				5.000
90 APLICACOES DIRETAS			600.000				600.000
TESOURO-VINCULADOS POR LEI			945.278	350.000			1.295.278
40 TRANSF. A MUNICIPIOS			833.000	200.000			1.033.000
50 TRANSF. INST. PRIV. S/FINS L			12.278	50.000			62.278
90 APLICACOES DIRETAS			100.000	100.000			200.000
TESOURO-VINCULADOS PELA CONSTITUICAO			2.141.441	144.458			2.285.899
40 TRANSF. A MUNICIPIOS			921.441	94.458			1.015.899
50 TRANSF. INST. PRIV. S/FINS L			100.000	50.000			150.000
90 APLICACOES DIRETAS			1.120.000				1.120.000
CONVENIOS			10.872.535	1.650.000			12.522.535
40 TRANSF. A MUNICIPIOS			4.872.516	1.100.000			5.972.516
50 TRANSF. INST. PRIV. S/FINS L			591.871	550.000			1.141.871
90 APLICACOES DIRETAS			5.408.148				5.408.148
TOTAIS	1.527.721		96.718.657	4.458.364	300.000		103.004.742

ESPECIFICAÇÃO (FONTE RECURSO / MODALIDADE)	Classific. Funcional	CATEGORIAS ECONÔMICAS E GRUPOS DE DESPESAS					TOTAL
		3-DESPESAS CORRENTES			4-DESPESAS DE CAPITAL		
		1-Pessoal e Enc. Sociais	2-Juros e Enc. da Dívida	3-Outras Desp. Correntes	4-Investim.	5-Inversões Financeiras	
(A) 0138 - PROGRAMA DE APOIO ADMINISTRATIVO							
2026 - COORDENACAO E ADMINISTRACAO GERAL	11.0122	1.527.721		4.842.000	100.000		6.469.721
TESOURO-LIVRES		1.527.721		4.842.000	100.000		6.469.721
90 APLICACOES DIRETAS		1.527.721		4.842.000	100.000		6.469.721
PLANEJAR, COORDENAR, MANTER, INSTRUMENTALIZAR E SUPERVISIONAR AS ACOES DESENVOLVIDAS PELA SECRETARIA, BEM COMO CAPACITAR E QUALIFICAR SEUS FUNCIONARIOS.							
Quantidade: 1 Un.Medida: Unidade							
Produto: 2706 - COORDENACAO E ADMINISTRACAO GERAL DE CONSELHOS ESTADUAIS	11.0122			616.000			616.000
TESOURO-LIVRES				616.000			616.000
90 APLICACOES DIRETAS				616.000			616.000
MANTER, INSTRUMENTALIZAR E APOIAR TECNICA E ADMINISTRATIVAMENTE CONSELHOS ESTADUAIS AFETOS A SECRETARIA DO TRABALHO, CIDADANIA E AS SISTENCIA SOCIAL- STCAS.							
Quantidade: 1 Un.Medida: Unidade							
Produto: 2711 - PUBLICIDADE	11.0122			770.000			770.000
TESOURO-LIVRES				770.000			770.000
90 APLICACOES DIRETAS				770.000			770.000
DIVULGAR NOS MEIOS E INSTRUMENTOS DE COMUNICACAO OS SERVICOS, ATOS E ATIVIDADES DESENVOLVIDAS PELA SECRETARIA DO TRABALHO, CIDADANIA E ASSISTENCIA SOCIAL - STCAS, COM CARATER EDUCACIONAL, INFORMATIVO, INSTITUCIONAL E DE ORIENTACAO SOCIAL. DIVULGAR O ESTATUTO DO IDOSO.							
TOTAL PROGRAMA		1.527.721		6.228.000	100.000		7.855.721
(F) 0143 - INCLUSAO SOCIAL							
6595 - GARANTIA DE RENDA MINIMA	08.0244			22.000.000			22.000.000
TESOURO-LIVRES				22.000.000			22.000.000
90 APLICACOES DIRETAS				22.000.000			22.000.000
INCENTIVAR A AUTO-SUSTENTABILIDADE FAMILIAR A FIM DE CONTRIBUIR NA REDUCAO DAS DESIGUALDADES SOCIAIS.							
Quantidade: 30000 Un.Medida: FAMILIA							
Produto: FAMILIAS ATENDIDAS/ANO							
TOTAL PROGRAMA				22.000.000			22.000.000
(G) 0204 - ESTADUAL DE SEGURANCA ALIMENTAR							
1720 - PARCERIAS NO PROGRAMA DE ASSISTENCIA ALIMENTAR	14.0306						

ESPECIFICAÇÃO (FUNTE RECURSO / MODALIDADE)	Classific. Funcional	CATEGORIAS ECONÔMICAS E GRUPOS DE DESPESAS						TOTAL
		3-DESPESAS CORRENTES			4-DESPESAS DE CAPITAL			
		1-Pessoal e Enc. Sociais	2-Juros e Enc. da Dívida	3-Outras Desp Correntes	4-Investim.	5-Inversões Financeiras	6-Amortização da Dívida	
TESOURO-LIVRES				100.000				100.000
50 TRANSF. INST. PRIV. S/FINS L				100.000				100.000
APOIAR AS INICIATIVAS JA EXISTENTES DE RESTAURANTES POPULARES, CRIADOS POR INICIATIVA PROPRIA DA POPULACAO E QUE SE ENQUADRAM NOS CRITERIOS FIXADOS PELA POLITICA GOVERNAMENTAL PARA O SETOR.				100.000				100.000
5566 - IMPLEMENTACAO DOS CENTROS DE REFERENCIA ALIMENTAR E NUTRICIONAL - CRANS.	14.0306			950.000	400.000			1.350.000
CONVENIOS				450.000	400.000			850.000
40 TRANSF. A MUNICIPIOS				100.000	200.000			300.000
50 TRANSF. INST. PRIV. S/FINS L				200.000	200.000			400.000
90 APLICACOES DIRETAS				150.000				150.000
TESOURO-VINCULADOS PELA CONSTITUICAO				500.000				500.000
90 APLICACOES DIRETAS				500.000				500.000
INSTALAR OS CENTROS DE REFERENCIA ALIMENTAR E NUTRICIONAL, ONDE SERAO DISPONIBILIZADOS RESTAURANTES POPULARES, PRESTACAO DE SERVICOS DE UTILIDADE PUBLICA E CURSOS PROFISSIONALIZANTES, NAS 8 MACROREGIOES DO ESTADO.								
Quantidade: 2 Un. Medida: Centros Produto: Centro de referencia alimentar e nutricional implantado								
5567 - IMPLANTACAO DOS RESTAURANTES POPULARES.	14.0306			720.000	850.000			1.570.000
CONVENIOS					750.000			750.000
40 TRANSF. A MUNICIPIOS					400.000			400.000
50 TRANSF. INST. PRIV. S/FINS L					350.000			350.000
TESOURO-VINCULADOS PELA CONSTITUICAO				720.000	100.000			820.000
40 TRANSF. A MUNICIPIOS				200.000	50.000			250.000
50 TRANSF. INST. PRIV. S/FINS L				100.000	50.000			150.000
90 APLICACOES DIRETAS				420.000				420.000
CONSTRUIR E INSTALAR RESTAURANTES POPULARES, HORTAS E COZINHAS COMUNITARIAS, ENTRE OUTROS, PUBLICOS E OU CONVENIADOS.								
Quantidade: 17 Un. Medida: Restaurantes Produto: Restaurantes populares implantados								
6548 - GESTAO E ARTICULACAO DA POLITICA DE SEGURANCA ALIMENTAR COM AS DEMAIS POLITICAS SOCIAIS	14.0306			1.050.000	500.000			1.550.000
CONVENIOS				850.000	500.000			1.350.000
40 TRANSF. A MUNICIPIOS				410.000	500.000			910.000
90 APLICACOES DIRETAS				440.000				440.000
TESOURO-VINCULADOS PELA CONSTITUICAO				200.000				200.000
90 APLICACOES DIRETAS				200.000				200.000

R\$ 1,00

ESPECIFICAÇÃO (FUNTE RECURSO / MODALIDADE)	Classific. Funcional	CATEGORIAS ECONÔMICAS E GRUPOS DE DESPESAS					TOTAL
		3-DESPESAS CORRENTES			4-DESPESAS DE CAPITAL		
		1-Pessoal e Enc. Sociais	2-Juros e Enc. da Dívida	3-Outras Desp Correntes	4-Investim.	5-Inversões Financeiras	
PROMOVER E ARTICULAR INTERSETORIALMENTE PROJETOS/ACOES DE SEGURAN CA ALIMENTAR, ATRAVES DE SEMINARIOS, CAPACITACAO, CONFERENCIAS, DIAG- NOSTICOS, IMPLANTACAO DE CONSELHOS MUNICIPAIS, VISANDO A IMPLEMENTACAO DA POLITICA DE SEGURANCA ALIMENTAR. Quantidade: 392 Un.Medida: Municipio Produto: Municipio atendido							
7091 - IMPLANTACAO DE RESTAURANTES POPULARES - CP	14.0306			429.422	27.508		456.930
TESOURO-VINCULADOS PELA CONSTITUICAO				429.422	27.508		456.930
40 TRANSF. A MUNICIPIOS				429.422	27.508		456.930
INSTALAR RESTAURANTES POPULARES PUBLICOS E/OU CONVENIADOS, COM FORNECIMENTO DE REFEICOES EQUILIBRADAS NUTRICIONALMENTE A PREÇOS ACES SIVEIS, COM SERVICOS DE INCLUSAO SOCIAL, CAMPANHAS, ORIENTACAO E ENCA MINHAMENTOS A OCUPACOES PRODUTIVAS. Quantidade: 5 Un.Medida: Restaurantes Produto: Restaurantes populares implantados							
7184 - SERVICO DE DOACAO E CADASTRO DE DOACAO DE ALIMENTOS - CP	14.0306			714			714
TESOURO-VINCULADOS PELA CONSTITUICAO				714			714
40 TRANSF. A MUNICIPIOS				714			714
DISTRIBUICAO DE CESTAS BASICAS PARA FAMILIAS (DOIS ADULTOS E TRES CRIANCAS) NOS MUNICIPIOS DE ACORDO COM A DELIBERACAO DA CONSULTA POPU- LAR. Quantidade: Un.Medida: FAMILIAS Produto: FAMILIAS ATENDIDAS							
7189 - IMPLANTACAO DE HORTAS COMUNITARIAS - CP	14.0306			238.000			238.000
TESOURO-VINCULADOS PELA CONSTITUICAO				238.000			238.000
40 TRANSF. A MUNICIPIOS				238.000			238.000
IMPLANTAR HORTAS COMUNITARIAS NOS MUNICIPIOS DE ACORDO COM A CON- SULTA POPULAR Quantidade: Un.Medida: UNIDADE Produto: HORTA COMUNITARIA IMPLANTADA							
7227 - IMPLANTACAO DE COZINHAS COMUNITARIAS - CP	14.0306			53.305	16.950		70.255
TESOURO-VINCULADOS PELA CONSTITUICAO				53.305	16.950		70.255
40 TRANSF. A MUNICIPIOS				53.305	16.950		70.255
IMPLANTAR COZINHAS COMUNITARIAS NOS MUNICIPIOS DE ACORDO COM A DE- LIBERACAO DA CONSULTA POPULAR. Quantidade: Un.Medida: UNIDADE Produto: COZINHA COMUNITARIA IMPLANTADA							
	TOTAL PROGRAMA			3.541.441	1.794.458		5.335.899
(G) 0260 - PROGRAMA SOLIDARIEDADE							

ESPECIFICAÇÃO (FUNTE RECURSO / MODALIDADE)	Classific. Funcional	CATEGORIAS ECONÔMICAS E GRUPOS DE DESPESAS						TOTAL
		3-DESPESAS CORRENTES			4-DESPESAS DE CAPITAL			
		1-Pessoal e Enc. Sociais	2-Juros e Enc. da Dívida	3-Outras Desp Correntes	4-Investim.	5-Inversões Financeiras	6-Amortização da Dívida	
2631 - PROGRAMA SOLIDARIEDADE	08.0125			4.400.000				4.400.000
TESOURO-LIVRES				4.400.000				4.400.000
50 TRANSF. INST. PRIV. S/FINS L				4.400.000				4.400.000
DESTINAR RECURSOS A ENTIDADES DAS AREAS DO TRABALHO, CIDADANIA E ASSISTENCIA SOCIAL, PARTICIPANTES DO PROGRAMA SOLIDARIEDADE, CONFORME DISPOSTO NA LEI 12.022, DE 17/12/2003.								
Quantidade: Un.Medida: UNIDADE Produto: PROJETO SOCIAL FINANCIADO								
TOTAL PROGRAMA				4.400.000				4.400.000
(G) 0264 - ESTADUAL DE GARANTIA, PROMOCÃO E DEFESA DA CRIANÇA E DO ADOLESCENTE								
1931 - ENFRENTAMENTO A VIOLENCIA SEXUAL INFANTO-JUVENIL:CAPACITACAO DE GESTORES, CONSEL	08.0243			300.000				300.000
TESOURO-LIVRES				300.000				300.000
90 APLICACOES DIRETAS				300.000				300.000
SENSIBILIZAR E DELIBERAR COM GESTORES E CONSELHEIROS PARA ENFRENTAMENTO DAS VIOLENCIAS LOCAIS; FORMAR GRUPO EXECUTIVO MUNICIPAL; EXECUTAR CONJUNTAMENTE CAPACITACOES.								
Quantidade: 8057 Un.Medida: PROFISSIONAL Produto: PROFISSIONAIS MULTIPLICADORES CAPACITADOS								
1932 - VIOLENCIA SEXUAL-IMPLANTACAO DE SERVICOS DE ATENDIMENTO PSICOSSOCIAL A CRIANCAS	08.0243			1.920.000				1.920.000
TESOURO-LIVRES				720.000				720.000
40 TRANSF. A MUNICIPIOS				500.000				500.000
50 TRANSF. INST. PRIV. S/FINS L				200.000				200.000
90 APLICACOES DIRETAS				20.000				20.000
CONVENIOS				1.200.000				1.200.000
40 TRANSF. A MUNICIPIOS				1.200.000				1.200.000
IMPLANTAR SERVICOS ESPECIALIZADOS PARA ATENDIMENTO PSICOSSOCIAL A CRIANCAS, ADOLESCENTES E FAMILIAS VITIMAS DE VIOLENCIA SEXUAL, SEGUNDO DIRETRIZES DO PROGRAMA SENTINELA, EM MUNICIPIOS ESTRATEGICAMENTE ESCOLHIDOS PARA DAR COBERTURA A DETERMINADAS REGIOES DO ESTADO, ATRAVES DE CONVENIOS COM PREFEITURAS OU COM ENTIDADES SOCIAIS, E EM PARCERIA COM AS SECRETARIAS DA SAUDE, EDUCACAO E DA JUSTICA E SEGURANCA.								
Quantidade: 3 Un.Medida: SERVIÇO Produto: SERVIÇO IMPLANTADO								
1933 - VIOLENCIA SEXUAL-CRIACAO DE CENTROS DE REFERENCIADE ATENDIMENTO INTEGRADO	08.0243			584.135				584.135
TESOURO-LIVRES				584.135				584.135
40 TRANSF. A MUNICIPIOS				500.000				500.000
90 APLICACOES DIRETAS				84.135				84.135
IMPLANTAR CENTROS DE REFERENCIA PARA ATENDIMENTO INTEGRADO A VITIMAS EM HOSPITAIS DO SUS, EM MUNICIPIOS-POLOS COM AS SECRETARIAS DA SAUDE, EDUCACAO, DA JUSTICA E DA SEGURANCA.								

ESPECIFICAÇÃO (FUNTE RECURSO / MODALIDADE)	Classific. Funcional	CATEGORIAS ECONÔMICAS E GRUPOS DE DESPESAS						TOTAL
		3-DESPESAS CORRENTES			4-DESPESAS DE CAPITAL			
		1-Pessoal e Enc. Sociais	2-Juros e Enc. da Dívida	3-Outras Desp. Correntes	4-Investim.	5-Inversões Financeiras	6-Amortização da Dívida	
Quantidade: 1 Un.Medida: SERVICIO Produto: CENTROS CONSTITUIDO 6597 - MEDIDAS SOCIO EDUCATIVAS EM MEIO ABERTO	14.0243			700.000				700.000
TESOURO-LIVRES				600.000				600.000
40 TRANSF. A MUNICIPIOS				500.000				500.000
90 APLICACOES DIRETAS				100.000				100.000
CONVENIOS				100.000				100.000
40 TRANSF. A MUNICIPIOS				70.000				70.000
50 TRANSF. INST.PRIV.S/FINS L				30.000				30.000
FAVORECER ALTERNATIVAS QUE POSSIBILITEM O CUMPRIMENTO DE MEDIDAS SOCIO EDUCATIVAS EM MEIO ABERTO CONJUNTAMENTE COM OS DEPARTAMENTOS DA ASSISTENCIA SOCIAL E DO TRABALHO.								
Quantidade: 100 Un.Medida: PESSOAS Produto: CRIANCAS ATENDIDAS 7197 - ENFRENTAMENTO A VIOLENCIA INFANTO-JUVENIL - CP	08.0243			504.000	230.237			734.237
TESOURO-LIVRES				504.000	230.237			734.237
40 TRANSF. A MUNICIPIOS				504.000	230.237			734.237
IMPLANTAR ABRIGOS - CONSTRUCAO E EQUIPAMENTOS - DE ACORDO COM A CONSULTA POPULAR								
Quantidade: Un.Medida: UNIDADE Produto: ABRIGOS IMPLANTADOS 7199 - CENTRO DE REFERENCIA DA CRIANCA E DO ADOLESCENTE - CP	14.0243			1.023.795	545.172			1.568.967
TESOURO-LIVRES				1.023.795	545.172			1.568.967
40 TRANSF. A MUNICIPIOS				1.023.795	545.172			1.568.967
INPLANTAR CENTRO DE REFERENCIA DA CRIANÇA E DO ADOLESCENTE NOS MUNICIPIOS DE ACORDO COM A CONSULTA POPULAR								
Quantidade: Un.Medida: UNIDADE Produto: CENTROS IMPLANTADOS								
	TOTAL PROGRAMA			5.031.930	775.409			5.807.339
(G) 0265 - PROGRAMA ESTADUAL DE GARANTIA, PROMOCAO E DEFESA DO CIDADAO 1930 - PROMOCAO E ATENCAO INTEGRAL AO IDOSO	14.0241			710.000	50.000			760.000
TESOURO-LIVRES				500.000	50.000			550.000
40 TRANSF. A MUNICIPIOS				100.000	30.000			130.000
50 TRANSF. INST.PRIV.S/FINS L				100.000	20.000			120.000
90 APLICACOES DIRETAS				300.000				300.000
CONVENIOS				210.000				210.000

ESPECIFICAÇÃO (FUNTE RECURSO / MODALIDADE)	Classific. Funcional	CATEGORIAS ECONÔMICAS E GRUPOS DE DESPESAS						TOTAL
		3-DESPESAS CORRENTES			4-DESPESAS DE CAPITAL			
		1-Pessoal e Enc. Sociais	2-Juros e Enc. da Dívida	3-Outras Desp Correntes	4-Investim.	5-Inversões Financeiras	6-Amortização da Dívida	
90 APLICACOES DIRETAS REFPASSAR AOS MUNICIPIOS RECURSOS P/ CONSTRUCAO E/OU EQUIPAMENTO DE CENTROS DE CONVIVENCIA PARA IDOSOS; CONSTRUIR BANCO DE TALENTOS, ACOES SOCIO CULTURAI S E PROF ISSIONALIZANTES, ESPACOS DE DISCUCAO E REFLEXAO DA POLITICA DO IDOSO; CRIAR BANCOS DE DADOS E SERVICOS; FINANCIAR PES-QUISA RELATIVA A SITUACAO DO IDOSO GAUCHO.				210.000				210.000
Quantidade: 5000 Un.Medida: PESSOAS Produto: IDOSOS ATENDIDOS								
6230 - PROMOCAO DOS DIREITOS DA MULHER	14.0422							
TESOURO-LIVRES				130.000				130.000
90 APLICACOES DIRETAS				130.000				130.000
IMPLANTAR CONSELHOS MUNICIPAIS; CAPACITACAO DE CONSELHEIROS E A-TORES MUNICIPAIS ATRAVES DE SEMINARIOS E OFICINAS REGIONAIS;ELABORACAO DE SUBSIDIOS TECNICOS DE ORIENTACAO A MUNICIPIOS.				130.000				130.000
Quantidade: 41 Un.Medida: Conselho Produto: Conselho criado								
6592 - PROMOCAO DOS DIREITOS DOS POVOS INDIGENAS	14.0423			1.250.000				1.550.000
TESOURO-LIVRES				600.000		300.000		900.000
90 APLICACOES DIRETAS				600.000		300.000		900.000
CONVENIOS				650.000				650.000
40 TRANSF. A MUNICIPIOS				50.000				50.000
90 APLICACOES DIRETAS				600.000				600.000
ADQUIRIR AREAS PARA ASSENTAMENTO DAS COMUNIDADES INDIGENAS, DIAGNOSTICAR AS PRATICAS SOCIAIS E AMBIENTAIS PARA ETNO-SUSTENTABI LIDADE INDIGENA; ESTIMULAR OFICINAS DE ARTESANATO; FAVORECER CONSTRU-CAO DE QUIOSQUES AS MARGENS DAS RODOVIAS/PARQUES PROXIMOS AS AREAS IN-DIGENAS PARA COMERCIALIZACAO DO ARTESANATO.								
Quantidade: 3 Un.Medida: COMUNIDADES INDIGENAS Produto: COMUNIDADES INDIGENAS ASSISTIDAS								
6593 - PROMOCAO DOS DIREITOS DAS COMUNIDADES NEGRAS	14.0422			700.000				700.000
TESOURO-LIVRES				400.000				400.000
90 APLICACOES DIRETAS				400.000				400.000
CONVENIOS				300.000				300.000
90 APLICACOES DIRETAS				300.000				300.000
CONTRATAR INSTITUICOES PARA RELATORIOS TECNICOS PARA DELIMITA-CAO, RECONHECIMENTO, REGULAMENTACAO FUNDIARIA, DEMARCACAO, TITULACAO E REGISTRO IMOBILIARIO DE AREAS OCUPADAS. ESTIMULAR A GERACAO DE RENDA E ORGANIZACAO DE DADOS.								
Quantidade: 6 Un.Medida: COMUNIDADES NEGRAS Produto: COMUNIDADES NEGRAS ATENDIDAS								
6594 - PROMOCAO DOS DIREITOS DO CONSUMIDOR	14.0422			200.000				200.000
TESOURO-LIVRES				200.000				200.000

ESPECIFICAÇÃO (FUNTE RECURSO / MODALIDADE)	Classific. Funcional	CATEGORIAS ECONÔMICAS E GRUPOS DE DESPESAS						TOTAL
		3-DESPESAS CORRENTES			4-DESPESAS DE CAPITAL			
		1-Pessoal e Enc. Sociais	2-Juros e Enc. da Dívida	3-Outras Desp Correntes	4-Investim.	5-Inversões Financeiras	6-Amortização da Dívida	
90 APLICACOES DIRETAS MODERNIZACAO DA GESTAO, PARA A MAIOR EFICIENCIA E EFICACIA DOS PRO CESSOS DE ATENDIMENTO A POPULACAO RELATIVO A GARANTIA E A DEFESA DOS DIREITOS DO CONSUMIDOR				200.000				200.000
Quantidade: 1 Un.Medida: SISTEMA Produto: SISTEMA DE INFORMACAO								
7187 - CENTRO DE CONVIVENCIA DO IDOSO - CP	14.0241			997.283			485.964	1.483.247
TESOURO-LIVRES				997.283			485.964	1.483.247
40 TRANSF. A MUNICIPIOS IMPLANTAR CENTRO DE CONVIVÊNCIA DE IDOSOS NOS MUNICIPIOS DE ACORDO COM A CONSULTA POPULAR.				997.283			485.964	1.483.247
Quantidade: Un.Medida: UNIDADE Produto: CENTROS IMPLANTADOS								
TOTAL PROGRAMA				3.987.283		535.964	300.000	4.823.247
(F) 0267 - PROGRAMA ESTADUAL DE GERACAO DE OCUPACAO E RENDA								
1719 - QUALIFICACAO PROFISSIONAL EM PASSO FUNDO	11.0333						80.000	80.000
TESOURO-LIVRES							80.000	80.000
50 TRANSF. INST.PRIV.S/FINS L AMPLIAR AS INSTALACOES DO CENTRO DE EDUCACAO PROFISSIONAL DA AS- SISTENCIA SOCIAL DIOCESANA LEAO XIII EM PASSO FUNDO.							80.000	80.000
Quantidade: Un.Medida: Produto: TRABALHADOR QUALIFICADO								
1781 - PRIMEIRO EMPREGO/RS	11.0334			5.520.000				5.520.000
TESOURO-LIVRES				5.520.000				5.520.000
40 TRANSF. A MUNICIPIOS				10.000				10.000
50 TRANSF. INST.PRIV.S/FINS L				2.510.000				2.510.000
60 TRANSF. INST.PRIV.C/FINS L				3.000.000				3.000.000
ESTIMULAR A CONTRATACAO DE JOVENS COM CARTEIRA DE TRABALHO, ATRA- VES DE REPASSE FINANCEIRO A EMPREGADORES HABILITADOS CONFORME (LEIS N. 11.363/99 E 11.629/01), PRIORIZANDO AS DEMANDAS DA POPULACAO DO PROGRA MA INCLUSAO TOTAL.								
Quantidade: 5000 Un.Medida: Jovem Produto: Jovem empregado								
2329 - QUALIFICANDO O TRABALHADOR	11.0333			3.640.528				3.640.528
TESOURO-CONTRAPARTIDA				600.000				600.000
90 APLICACOES DIRETAS				600.000				600.000
CONVENIOS				3.040.528				3.040.528
90 APLICACOES DIRETAS				3.040.528				3.040.528

ESPECIFICAÇÃO (FONTE RECURSO / MODALIDADE)	Classific. Funcional	CATEGORIAS ECONÔMICAS E GRUPOS DE DESPESAS						TOTAL
		3-DESPESAS CORRENTES			4-DESPESAS DE CAPITAL			
		1-Pessoal e Enc. Sociais	2-Juros e Enc. da Dívida	3-Outras Desp. Correntes	4-Investim.	5-Inversões Financeiras	6-Amortização da Dívida	
<p>DESENVOLVER CURSOS, SEMINARIOS E OUTRAS ACOES DE QUALIFICACAO PROFISSIONAL, PARA O PUBLICO-ALVO DO PROGRAMA, ATRAVES DA CONTRATAÇÃO DE ENTIDADES DE FORMAÇÃO PROFISSIONAL, OBSERVANDO OS CRITERIOS ESTABELECIDOS NA LEI NR. 8666/93 E SUAS ALTERACOES, PRIORIZANDO AS DEMANDAS DA POPULACAO DO PROGRAMA INCLUSAO TOTAL.</p> <p>Quantidade: 9000 Un.Medida: Pessoa Produto: Pessoa capacitada</p> <p>6541 - FRENTES EMERGENCIAIS DE TRABALHO</p>	11.0332			300.000			300.000	
<p>TESOURO-LIVRES</p> <p>50 TRANSF.INST.PRIV.S/FINS L</p> <p>90 APLICACOES DIRETAS</p>				300.000			300.000	
<p>50 TRANSF.INST.PRIV.S/FINS L</p> <p>90 APLICACOES DIRETAS</p>			200.000				200.000	
<p>90 APLICACOES DIRETAS</p> <p>APOIAR A GERACAO DE TRABALHO E RENDA, POR MEIO DE FRENTES DE TRABALHO IMPLEMENTADAS POR CONVENIOS COM MUNICIPIOS OU ENTIDADES, COM PARTICIPACAO DE 25% DO VALOR DO PROJETO, O TRABALHADOR RECEBERA CAPACITACAO, BOLSA-AUXILIO, AUXILIO-ALIMENTACAO, EPI E APOLICE DE SEGURO (LEI N. 11.628/01) COMO CONTRAPARTIDA DEVERA REALIZAR ATIVIDADES LABORAIS EM SUA COMUNIDADE PROPRIA, PRIORIZANDO-SE A POPULACAO DO PROGRAMA INCLUSAO TOTAL.</p> <p>Quantidade: 2500 Un.Medida: Pessoa Produto: Pessoa beneficiada</p> <p>7110 - FRENTE EMERGENCIAL DE TRABALHO - CP</p>	11.0332			10.613.764			10.613.764	
<p>TESOURO-LIVRES</p> <p>40 TRANSF. A MUNICIPIOS</p>				10.613.764			10.613.764	
<p>40 TRANSF. A MUNICIPIOS</p> <p>GARANTIR, DE FORMA DIRETA OU INDIRETA, MEDIANTE CONVENIOS COM MUNICIPIOS E ENTIDADES PRIVADAS, ACOES DE PROMOCÃO E GERACAO DE TRABALHO VISANDO A PROPORCIONAR OS BENEFICIOS PREVISTOS NO ARTIGO 5 DA LEI NR. 11628 DE 14 DE MAIO DE 2001, PELO PRAZO DE SEIS MESES, BEM COMO APOIAR O DESENVOLVIMENTO DE INICIATIVAS ANTO-SUSTENTAVEIS DE GERACAO DE TRABALHO E RENDA.</p> <p>Quantidade: 2300 Un.Medida: Pessoa Produto: Pessoa beneficiada</p> <p>7114 - CAPACITACAO PROFISSIONAL DO TRABALHADOR - CP</p>	11.0333			14.093.025			14.093.025	
<p>TESOURO-LIVRES</p> <p>90 APLICACOES DIRETAS</p>				14.093.025			14.093.025	
<p>90 APLICACOES DIRETAS</p> <p>DESENVOLVER CURSOS, SEMINARIOS E OUTRAS ACOES DE QUALIFICACAO PROFISSIONAL, PARA O PUBLICO-ALVO DO PROGRAMA, ATRAVES DA CONTRATAÇÃO DE ENTIDADES DE FORMAÇÃO PROFISSIONAL, OBSERVANDO OS CRITERIOS ESTABELECIDOS NA LEI NR. 8666/93 E SUAS ALTERACOES.</p> <p>Quantidade: 75800 Un.Medida: Pessoa Produto: Pessoa capacitada</p> <p>7180 - APOIO AO EMPREENDEDORISMO - CP</p>	11.0334			1.925.401	372.533		2.297.934	
<p>TESOURO-LIVRES</p> <p>40 TRANSF. A MUNICIPIOS</p> <p>50 TRANSF.INST.PRIV.S/FINS L</p>				1.925.401	372.533		2.297.934	
<p>40 TRANSF. A MUNICIPIOS</p> <p>50 TRANSF.INST.PRIV.S/FINS L</p>			1.774.401	342.049			2.116.450	
<p>50 TRANSF.INST.PRIV.S/FINS L</p>			151.000	30.484			181.484	

ESPECIFICAÇÃO (FUNTE RECURSO / MODALIDADE)	Classific. Funcional	CATEGORIAS ECONÔMICAS E GRUPOS DE DESPESAS						TOTAL
		3-DESPESAS CORRENTES			4-DESPESAS DE CAPITAL			
		1-Pessoal e Enc. Sociais	2-Juros e Enc. da Dívida	3-Outras Desp Correntes	4-Investim.	5-Inversões Financeiras	6-Amortização da Dívida	
<p>APOIAR FINANCEIRAMENTE TRABALHADORES DE BAIXA RENDA SOB A FORMA ASSOCIATIVA, PARA CONSOLIDAR E IMPLANATAR ATIVIDADES PRODUTIVAS, ATRAVES DE INVESTIMENTOS EM OBRAS E EQUIPAMENTOS.</p> <p>Quantidade: Un.Medida: EMPREENDIMENTO Produto: EMPREENDIMENTO APOIADO</p>								
TOTAL PROGRAMA				36.092.718	452.533			36.545.251
(G) 0268 - PROGRAMA COORDENACAO GERAL								
6596 - CAPACITACAO DE GESTORES,CONSELHOS DE DIREITO E TUTELARES E ATORES DO TRABALHO,	11.0122			100.000				100.000
TESOURO-LIVRES				100.000				100.000
90 APLICACOES DIRETAS				100.000				100.000
<p>CAPACITAR E QUALIFICAR GESTORES, FUNCIONARIOS E ATORES DAS DIVERSAS AREAS ABRANGENTES DA SECRETARIA DO TRABALHO, CIDADANIA E ASSISTENCIA SOCIAL.</p> <p>Quantidade: 1000 Un.Medida: PESSOAS Produto: GESTORES CAPACITADOS</p>								
6598 - MODERNIZACAO DE GESTAO	11.0122			200.000	350.000			550.000
TESOURO-LIVRES				200.000	350.000			550.000
90 APLICACOES DIRETAS				200.000	350.000			550.000
<p>CRIAR E SISTEMATIZAR UM BANCO DE DADOS, IMPLANTANDO, TAMBEM PROCESSOS E PROCEDIMENTOS ADMINISTRATIVOS NO CAMPO DAS POLITICAS PUBLICAS DA AREA DO TRABALHO, CIDADANIA E ASSISTENCIA SOCIAL.</p> <p>Quantidade: 1 Un.Medida: ACAO Produto: ACAO REALIZADA COM SINERGIA COM AS DEMAIS POLITICAS SOCIAIS</p>								
6599 - MONITORAMENTO E AVALIACAO	11.0122			100.000				100.000
TESOURO-LIVRES				100.000				100.000
90 APLICACOES DIRETAS				100.000				100.000
<p>MONITORAR E AVALIAR OS PROGRAMAS, ACOES E ATIVIDADES DE ROTINA DA STCAS.</p> <p>Quantidade: 1 Un.Medida: PLANO Produto: UM PLANO ESPECIFICO DE MONITORAMENTO E AVALIACAO DAS RESOLUTIVIDADES DAS ACOES</p>								
TOTAL PROGRAMA				400.000	350.000			750.000
TOTAL ORGAO		1.527.721		81.681.372	4.008.364	300.000		87.517.457

R\$ 1,00

ESPECIFICAÇÃO (FUNTE RECURSO / MODALIDADE)	Classific. Funcional	CATEGORIAS ECONÔMICAS E GRUPOS DE DESPESAS						TOTAL
		3-DESPESAS CORRENTES			4-DESPESAS DE CAPITAL			
		1-Pessoal e Enc. Sociais	2-Juros e Enc. da Dívida	3-Outras Desp Correntes	4-Investim.	5-Inversões Financeiras	6-Amortização da Dívida	
(G) 0264 - ESTADUAL DE GARANTIA, PROMOCÃO E DEFESA DA CRIANÇA E DO ADOLESCENTE								
6226 - IMPLANTACAO DE CONSELHOS MUNICIPAIS DE DIREITOS DA CRIANÇA E ADOLESCENTE	14.0243			200.000				200.000
TESOURO-LIVRES				100.000				100.000
90 APLICACOES DIRETAS				100.000				100.000
CONVENIOS				100.000				100.000
40 TRANSF. A MUNICIPIOS				100.000				100.000
ASSESSORAR TECNICAMENTE E APOIAR OS MUNICIPIOS NA CRIACAO E FUNCIONAMENTO DOS CONSELHOS DOS DIREITOS, COM VISTAS A GARANTIR A ATENDER AS DISPOSIÇÕES LEGAIS QUE RESGUARDAM OS DIREITOS DAS CRIANÇAS E ADOLESCENTES.								
Quantidade: 60 Un.Medida: Conselho Produto: Conselho implantado								
6229 - APOIO A PROJETOS E ACOES PARA ATENDIMENTO DE CRIANÇAS E ADOLESCENTES	14.0243			2.842.278	150.000			2.992.278
TESOURO-LIVRES				2.020.000				2.020.000
40 TRANSF. A MUNICIPIOS				1.000.000				1.000.000
50 TRANSF. INST.PRIV.S/FINS L				1.000.000				1.000.000
90 APLICACOES DIRETAS				20.000				20.000
TESOURO-VINCULADOS POR LEI				812.278	150.000			962.278
40 TRANSF. A MUNICIPIOS				800.000	100.000			900.000
50 TRANSF. INST.PRIV.S/FINS L				12.278	50.000			62.278
CONVENIOS				10.000				10.000
40 TRANSF. A MUNICIPIOS				10.000				10.000
REPASSAR MEDIANTE CONVENIOS DO FUNDO ESTADUAL DA CRIANÇA E DO ADOLESCENTE, RECURSOS AOS MUNICIPIOS PARA REALIZACAO DE ACOES QUE GARANTAM A EXECUCAO DAS DELIBERACOES DO CONSELHO ESTADUAL DOS DIREITOS DA CRIANÇA E DO ADOLESCENTE, BEM COMO ESTIMULAR E APOIAR OS MUNICIPIOS NA CRIACAO E IMPLEMENTACAO DE PROGRAMAS MUNICIPAIS.								
Quantidade: 200 Un.Medida: Municipio Produto: Municipio beneficiado								
8067 - PUBLICIDADE	14.0122			80.000				80.000
TESOURO-LIVRES				80.000				80.000
90 APLICACOES DIRETAS				80.000				80.000
DIVULGAR, NOS MEIOS E INSTRUMENTOS DE COMUNICACAO OS SERVICOS, ATOS E ATIVIDADES DESENVOLVIDAS PELO CONSELHO ESTADUAL DOS DIREITOS DA CRIANÇA E DO ADOLESCENTE, COM CARATER EDUCACIONAL, INFORMATIVO, INSTITUCIONAL E DE ORIENTACAO SOCIAL.								
8101 - CAPACITACAO DE CONSELHEIROS DE DIREITO E TUTELARES	14.0243			100.000				100.000
TESOURO-LIVRES				100.000				100.000
90 APLICACOES DIRETAS				100.000				100.000

R\$ 1,00

ESPECIFICAÇÃO (FONTE RECURSO / MODALIDADE)	Classific. Funcional	CATEGORIAS ECONÔMICAS E GRUPOS DE DESPESAS						TOTAL
		3-DESPESAS CORRENTES			4-DESPESAS DE CAPITAL			
		1-Pessoal e Enc. Sociais	2-Juros e Enc. da Dívida	3-Outras Desp. Correntes	4-Investim.	5-Inversões Financeiras	6-Amortização da Dívida	
REALIZAR CURSOS E SEMINARIOS PARA DESENVOLVER UM PROCESSO PERMANENTE DE CAPACITACAO DOS CONSELHEIROS MUNICIPAIS DE DIREITO E TUTELARES (FECA). Quantidade: 200 Un.Medida: PESSOA Produto: CONSELHEIROS CAPACITADOS 9366 - INSTALACAO DO SISTEMA DE INFORMACAO PARA INFANCIA E ADOLECENTES	14.0243			100.000			100.000	
TESOURO-LIVRES 90 APLICACOES DIRETAS CONVENIOS 90 APLICACOES DIRETAS				20.000			20.000	
				20.000			20.000	
				80.000			80.000	
				80.000			80.000	
IMPLANTAR, IMPLEMENTAR, COORDENAR E GERENCIAR JUNTO AOS CONSELHOS TUTELARES O SISTEMA DE INFORMACAO PARA INFANCIA E ADOLESCENCIA (SIPIA), COM A PARCERIA DA SECRETARIA ESPECIAL DE DIREITOS HUMANOS. Quantidade: 20 Un.Medida: CONSELHOS TUTELARES Produto: CONSELHOS TUTELARES ATUANDO EM REDE 9367 - CRIACAO DO FORUM INTERGOVERNAMENTAL PERMANENTE DA CRIANCA E DO ADOLESCENTE	14.0243			100.000			100.000	
TESOURO-LIVRES 90 APLICACOES DIRETAS				100.000			100.000	
				100.000			100.000	
IMPLANTAR E IMPLEMENTAR O FORUM INTERGOVERNAMENTAL PERMANENTE COM A PARTICIPACAO DAS SECRETARIAS E ENTIDADES PUBLICAS ESTADUAIS, PARA ARTICULACAO DAS ACOES DE POLITICAS SETORIAIS. Quantidade: 10 Un.Medida: ACOES ARTICULADAS Produto: ACOES ARTICULADAS ENTRE SECRETARIAS E ENTIDADES PUBLICAS ESTADUAIS.								
TOTAL PROGRAMA				3.422.278		150.000	3.572.278	
TOTAL ORGAO				3.422.278		150.000	3.572.278	

ESPECIFICAÇÃO (FONTE RECURSO / MODALIDADE)	Classific. Funcional	CATEGORIAS ECONÔMICAS E GRUPOS DE DESPESAS						TOTAL
		3-DESPESAS CORRENTES			4-DESPESAS DE CAPITAL			
		1-Pessoal e Enc. Sociais	2-Juros e Enc. da Dívida	3-Outras Desp Correntes	4-Investim.	5-Inversões Financeiras	6-Amortização da Dívida	
(G) 0265 - PROGRAMA ESTADUAL DE GARANTIA, PROMOÇÃO E DEFESA DO CIDADÃO								
6220 - MUNICIPALIZAÇÃO DOS PROCONS	14.0422			113.000	180.000			293.000
TESOURO-LIVRES				80.000	80.000			160.000
40 TRANSF. A MUNICIPIOS				80.000	80.000			160.000
TESOURO-VINCULADOS POR LEI				33.000	100.000			133.000
40 TRANSF. A MUNICIPIOS				33.000	100.000			133.000
MOBILIZAR AS COMUNIDADES E AUTORIDADES MUNICIPAIS PARA A INSTALAÇÃO DOS PROCONS.								
Quantidade: 160 Un.Medida: Municipio Produto: Municipios com procons instalados								
6222 - FISCALIZAÇÃO DO MERCADO CONSUMIDOR	14.0422			250.000	70.000			320.000
TESOURO-LIVRES				200.000	20.000			220.000
90 APLICACOES DIRETAS				200.000	20.000			220.000
TESOURO-VINCULADOS POR LEI				50.000	50.000			100.000
90 APLICACOES DIRETAS				50.000	50.000			100.000
FISCALIZAR ESTABELECIMENTOS, APREENDER PRODUTOS, APLICAR MULTAS E REALIZAR CAMPANHAS, PESQUISAR PREÇOS E ESTUDAR O MERCADO PARA ORIENTAÇÃO DO CONSUMIDOR.								
Quantidade: 5000 Un.Medida: Estabelecimento Produto: Estabelecimento fiscalizado								
8066 - PUBLICIDADE	14.0122			20.000				20.000
TESOURO-LIVRES				20.000				20.000
90 APLICACOES DIRETAS				20.000				20.000
DIVULGAR, NOS MEIOS E INSTRUMENTOS DE COMUNICAÇÃO OS SERVIÇOS A TOS E ATIVIDADES DESENVOLVIDAS PELO CONSELHO ESTADUAL DOS DIREITOS DO CONSUMIDOR, COM CARATER EDUCACIONAL, INFORMATIVO, INSTITUCIONAL E DE ORIENTAÇÃO SOCIAL.								
	TOTAL PROGRAMA			383.000	250.000			633.000
	TOTAL ORGAO			383.000	250.000			633.000

ESPECIFICAÇÃO (FUNTE RECURSO / MODALIDADE)	Classific. Funcional	CATEGORIAS ECONÔMICAS E GRUPOS DE DESPESAS						TOTAL
		3-DESPESAS CORRENTES			4-DESPESAS DE CAPITAL			
		1-Pessoal e Enc. Sociais	2-Juros e Enc. da Dívida	3-Outras Desp. Correntes	4-Investim.	5-Inversões Financeiras	6-Amortização da Dívida	
(G) 0266 - PROGRAMA ESTADUAL DE ASSISTENCIA SOCIAL								
6518 - PUBLICIDADE	08.0122			45.000				45.000
TESOURO-LIVRES				45.000				45.000
90 APLICACOES DIRETAS				45.000				45.000
DIVULGAR, NOS MEIOS E INSTRUMENTOS DE COMUNICACAO OS SERVICOS, A TOS E ATIVIDADES DESENVOLVIDAS PELO CCONSELHO ESTADUAL DE ASSISTENCIA SOCIAL, COM CARATER EDUCACIONAL, INFORMATIVO, INSTITUCIONAL E DE ORI ENTACAO SOCIAL.								
8099 - GESTAO DA POLITICA DE ASSISTENCIA SOCIAL	08.0244			200.000	50.000			250.000
TESOURO-LIVRES				150.000				150.000
90 APLICACOES DIRETAS				150.000				150.000
TESOURO-VINCULADOS POR LEI				50.000	50.000			100.000
90 APLICACOES DIRETAS				50.000	50.000			100.000
ASSESSORAR SISTEMATICAMENTE GESTORES MUNICIPAIS PARA IMPLANTAR E IMPLEMENTAR A POLITICA DE ASSISTENCIA SOCIAL ARTICULADAMENTE COM AS DE MAIS POLITICAS SOCIAIS.								
Quantidade: 390 Un.Medida: PESSOAS Produto: GESTORES MUNICIPAIS INSTRUMENTALIZADOS								
8100 - REDE DE ASSISTENCIA SOCIAL	08.0244			10.887.007				10.887.007
TESOURO-LIVRES				7.000.000				7.000.000
40 TRANSF. A MUNICIPIOS				7.000.000				7.000.000
TESOURO-CONTRAPARTIDA				5.000				5.000
40 TRANSF. A MUNICIPIOS				5.000				5.000
CONVENIOS				3.882.007				3.882.007
40 TRANSF. A MUNICIPIOS				2.932.516				2.932.516
50 TRANSF. INST. PRIV.S/FINS L				361.871				361.871
90 APLICACOES DIRETAS				587.620				587.620
DESENVOLVER ACOES NOS MUNICIPIOS, DE ACORDO COM A REALIDADE LOCAL, ATENDENDO CRIANCAS, ADOLESCENTES E FAMILIAS, PESSOA IDOSA, PESSOA PORTA DORA DE DEFICIENCIA, PESSOA ADULTA PARA QUE SUPEREM SITUACOES DE VULNERABILIDADE SOCIAL, PRIORIZANDO AS DEMANDAS DO PUBLICO DO PROGRAMA INCLUSAO TOTAL, BEM COMO PRESTAR APOIO TECNICO E FINANCEIRO A ENTIDADES E ORGANIZACOES NAO-GOVERNAMENTAIS QUE ATUAM NA ASSISTENCIA E RECUPERACAO DE DEPENDENTES QUIMICOS (texto alterado por Emenda).								
Quantidade: 39000 Un.Medida: PESSOAS Produto: GESTORES E AGENTES QUALIFICADOS								
8102 - CAPACITACAO NA POLITICA DE ASSISTENCIA SOCIAL (FEAS)	08.0244			100.000				100.000
TESOURO-LIVRES				100.000				100.000
90 APLICACOES DIRETAS				100.000				100.000

ESPECIFICAÇÃO (FONTE RECURSO / MODALIDADE)	Classific. Funcional	CATEGORIAS ECONÔMICAS E GRUPOS DE DESPESAS						TOTAL
		3-DESPESAS CORRENTES			4-DESPESAS DE CAPITAL			
		1-Pessoal e Enc. Sociais	2-Juros e Enc. da Dívida	3-Outras Desp Correntes	4-Investim.	5-Inversões Financeiras	6-Amortização da Dívida	
CAPACITAR GESTORES, CONSELHEIROS E AGENTES EXECUTORES DA REDE DE ATENDIMENTO PARA EXECUCAO DAS ACOES, ASSIM COMO REALIZAR SEMINARIOS, CONFERENCIAS E DEMAIS EVENTOS NECESSARIOS A IMPLEMENTACAO DA POLITICA. Quantidade: 496 Un.Medida: PESSOAS Produto: GESTORES, CONSELHEIROS E AGENTES QUALIFICADOS								
	TOTAL PROGRAMA			11.232.007	50.000		11.282.007	
	TOTAL ORGAO			11.232.007	50.000		11.282.007	

FUNDAÇÃO DE PROTEÇÃO ESPECIAL DO RIO GRANDE DO SUL

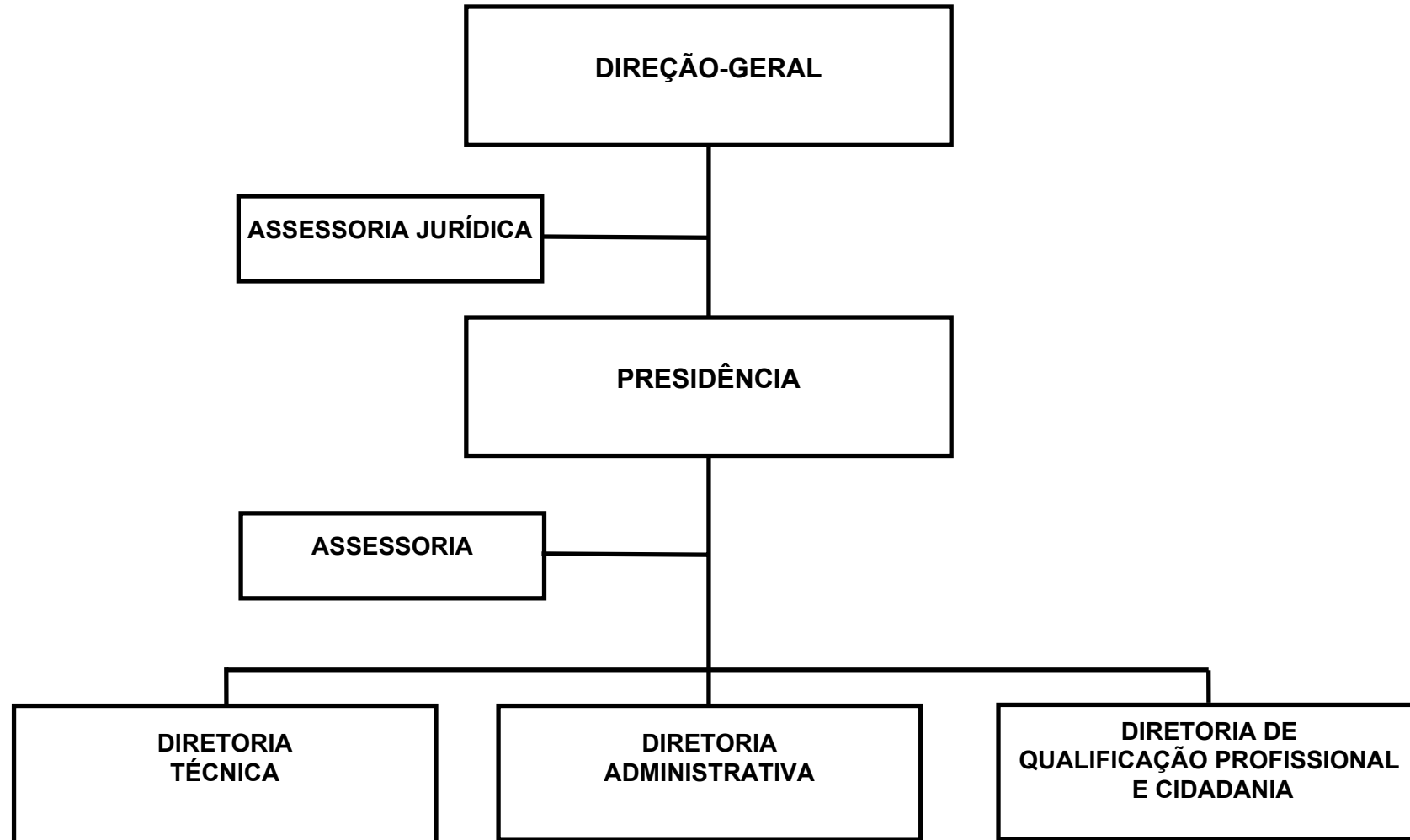

BASE LEGAL

LEI N. 11.800, DE 28 DE MAIO DE 2002.
DECRETO N. 41.673, DE 11 DE JUNHO DE 2002.

PRINCIPAIS ATRIBUIÇÕES

- ADMINISTRAR A EXECUÇÃO DE MEDIDAS DE PROTEÇÃO AS CRIANÇAS E AOS ADOLESCENTES EM SITUAÇÃO DE RISCO PESSOAL E SOCIAL, DO SISTEMA DE ATENDIMENTO DIRETO, NO ÂMBITO ESTADUAL, EM REGIME DE ABRIGO E EM MEIO ABERTO, VISANDO O FORTALECIMENTO DOS VÍNCULOS FAMILIARES E COMUNITÁRIOS DA POPULAÇÃO ATENDIDA;
- PROMOVER A FORMAÇÃO, CAPACITAÇÃO, E O APERFEIÇOAMENTO DOS SEUS SERVIDORES;
- REALIZAR ESTUDOS E PESQUISAS REFERENTES A EXECUÇÃO DE MEDIDAS DE PROTEÇÃO;
- PROMOVER CURSOS E SEMINÁRIOS EM PARCERIA COM OUTRAS INSTITUIÇÕES QUE TENHAM INTERESSES COMUNS;
- COLABORAR COM O ÓRGÃO GESTOR ESTADUAL DA POLÍTICA DE ASSISTÊNCIA SOCIAL NO FORTALECIMENTO DO SISTEMA ESTADUAL DE ATENDIMENTO;
- DESENVOLVER OUTRAS ATIVIDADES COMPATÍVEIS COM SUA FINALIDADE.

RELAÇÃO DOS PROJETOS/ATIVIDADES

REORDENAMENTO FÍSICO DAS UNIDADES DE ATENDIMENTO
APOIO ADMINISTRATIVO - FPERGS
DIFUSÃO DO PAPEL DA FPERGS JUNTO À COMUNIDADE INTERNA E EXTERNA
DIAGNÓSTICO DAS MEDIDAS PROTETIVAS DA FPERGS
ATENDIMENTO DOS ABRIGOS DE CRIANÇAS E ADOLESCENTES
CAPACITAR PARA QUALIFICAR
PUBLICIDADE

ESPECIFICAÇÃO (FONTE RECURSO / MODALIDADE)	CATEGORIAS ECONÔMICAS E GRUPOS DE DESPESAS						TOTAL
	3-DESPESAS CORRENTES			4-DESPESAS DE CAPITAL			
	1-Pessoal e Encargos Sociais	2-Juros e Enc. da Dívida	3-Outras Desp. Correntes	4-Investimentos	5-Inversões Financeiras	6-Amortização da Dívida	
TESOURO	31.679.059		11.143.582	600.000			43.422.641
TESOURO-LIVRES	31.679.059		11.143.582	600.000			43.422.641
90 APLICACOES DIRETAS	31.679.059		11.143.582	600.000			43.422.641
PROPRIOS DA FUNDACAO			2.000	6.000			8.000
90 APLICACOES DIRETAS			2.000	6.000			8.000
CONVENIOS			803.993	100.000			903.993
90 APLICACOES DIRETAS			803.993	100.000			903.993
TOTAIS	31.679.059		11.949.575	706.000			44.334.634

ESPECIFICAÇÃO (FUNTE RECURSO / MODALIDADE)	Classific. Funcional	CATEGORIAS ECONÔMICAS E GRUPOS DE DESPESAS						TOTAL
		3-DESPESAS CORRENTES			4-DESPESAS DE CAPITAL			
		1-Pessoal e Enc. Sociais	2-Juros e Enc. da Dívida	3-Outras Desp. Correntes	4-Investim.	5-Inversões Financeiras	6-Amortização da Dívida	
(F) 0060 - PROTECAO QUALIFICADA A CRIANCA E AO ADOLESCENTE 3181 - REORDENAMENTO FISICO DAS UNIDADES DE ATENDIMENTO	08.0243				400.000			400.000
TESOURO-LIVRES					400.000			400.000
90 APLICACOES DIRETAS					400.000			400.000
REFORMAR 1 (UM) ABRIGO RESIDENCIAL PARA PORTADORES DE DEFICIÊNCIAS FÍSICAS E MENTAIS MÚLTIPLAS, A FIM DE PROCEDER O REORDENAMENTO INSTITUCIONAL DO ABRIGO NEHYTA MARTINS RAMOS, LOCALIZADO NA ESTRADA DO LAMI NRO 1150 BELEM NOVO, EM UMA AREA FISICA DE APROXIMADAMENTE 50 HECTARES.								
CONSTRUIR 1 (UM) ABRIGO RESIDENCIAL PARA O REORDENAMENTO INSTITUCIONAL DO ABRIGO JOSE LEANDRO DE SOUZA LEITE, A CONSTRUCAO VISA EVITAR CUSTAS DE LOCACAO COM OS ATUAIS ABRIGOS RESIDENCIAIS LOCADOS PE LA FPERGS.								
Quantidade: 2 Un.Medida: Abrigos/centros Produto: Abrigo /centro social instalado								
4365 - DIFUSAO DO PAPEL DA FPERGS JUNTO A COMUNIDADE INTERNA E EXTERNA	08.0243			10.000				10.000
TESOURO-LIVRES				10.000				10.000
90 APLICACOES DIRETAS				10.000				10.000
REAFIRMAR A PROPOSTA DE ATENDIMENTO PROTETIVO COM VALORIZACAO DO VINCULO FAMILIAR, DA REINSERCAO SOCIAL, DA INICIAL PROFISSIONAL E DO AUMENTO DA ESCOLARIDADE, ATRAVES DE: CURSOS, SEMINARIOS E CAMPANHAS PROMOCIONAIS.								
Quantidade: 12 Un.Medida: Eventos Produto: Curso,campanha e seminario realizado								
4366 - DIAGNOSTICO DAS MEDIDAS PROTETIVAS DA FPERGS	08.0243			10.000				10.000
TESOURO-LIVRES				10.000				10.000
90 APLICACOES DIRETAS				10.000				10.000
LEVANTAR DADOS ESPECIFICOS DO UNIVERSO DE ATENDIMENTO EM REGIME DE ABRIGAGEM OU MEIO ABERTO.								
Quantidade: 1306 Un.Medida: Pessoa Produto: Crianca/adolescente atendido								
4367 - ATENDIMENTO DOS ABRIGOS DE CRIANCAS E ADOLESCENTES	08.0243			7.853.993	100.000			7.953.993
TESOURO-LIVRES				7.050.000				7.050.000
90 APLICACOES DIRETAS				7.050.000				7.050.000
CONVENIOS				803.993	100.000			903.993
90 APLICACOES DIRETAS				803.993	100.000			903.993
DOTAR A REDE DE ATENDIMENTO ESTADUAL DE CONDICAOES MATERIAIS E NECESSARIOS PARA A PROTECAO QUALIFICADA AOS ABRIGADOS.								
Quantidade: 1306 Un.Medida: Crianca Produto: Crianca atendida								
4368 - CAPACITAR PARA QUALIFICAR	08.0122			80.000				80.000

ESPECIFICAÇÃO (FONTE RECURSO / MODALIDADE)	Classific. Funcional	CATEGORIAS ECONÔMICAS E GRUPOS DE DESPESAS					TOTAL
		3-DESPESAS CORRENTES			4-DESPESAS DE CAPITAL		
		1-Pessoal e Enc. Sociais	2-Juros e Enc. da Dívida	3-Outras Desp Correntes	4-Investim.	5-Inversões Financeiras	
TESOURO-LIVRES				80.000			80.000
90 APLICACOES DIRETAS				80.000			80.000
CAPACITAR PERMANENTE E SISTEMATICAMENTE O SERVIDOR.							
Quantidade: 5 Un.Medida: Curso							
Produto: Cursos realizados							
TOTAL PROGRAMA				7.953.993	500.000		8.453.993
(G) 0141 - APOIO ADMINISTRATIVO - FUNDACOES E AUTARQUIAS							
4177 - APOIO ADMINISTRATIVO - FPERGS	08.0122						
TESOURO-LIVRES		31.679.059		3.975.582	206.000		35.860.641
90 APLICACOES DIRETAS		31.679.059		3.973.582	200.000		35.852.641
PROPRIOS DA FUNDACAO				2.000	6.000		8.000
90 APLICACOES DIRETAS				2.000	6.000		8.000
APOIAR NA AREA ADMINISTRATIVA A EXECUCAO DOS OBJETIVOS DA ENTIDA- DE.							
Quantidade: 1 Un.Medida: Unidade							
Produto: Apoio prestado							
4616 - PUBLICIDADE	08.0122			20.000			20.000
TESOURO-LIVRES				20.000			20.000
90 APLICACOES DIRETAS				20.000			20.000
DIVULGAR O PAPEL E A ATUACAO DA FUNDACAO JUNTO AOS MEIOS DE COMU- NICACAO E A SOCIEDADE.							
Quantidade: 1 Un.Medida: Pessoas							
Produto: Publicidade							
TOTAL PROGRAMA		31.679.059		3.995.582	206.000		35.880.641
TOTAL ORGAO		31.679.059		11.949.575	706.000		44.334.634

FUNDAÇÃO DE ATENDIMENTO SÓCIO-EDUCATIVO DO RIO GRANDE DO SUL

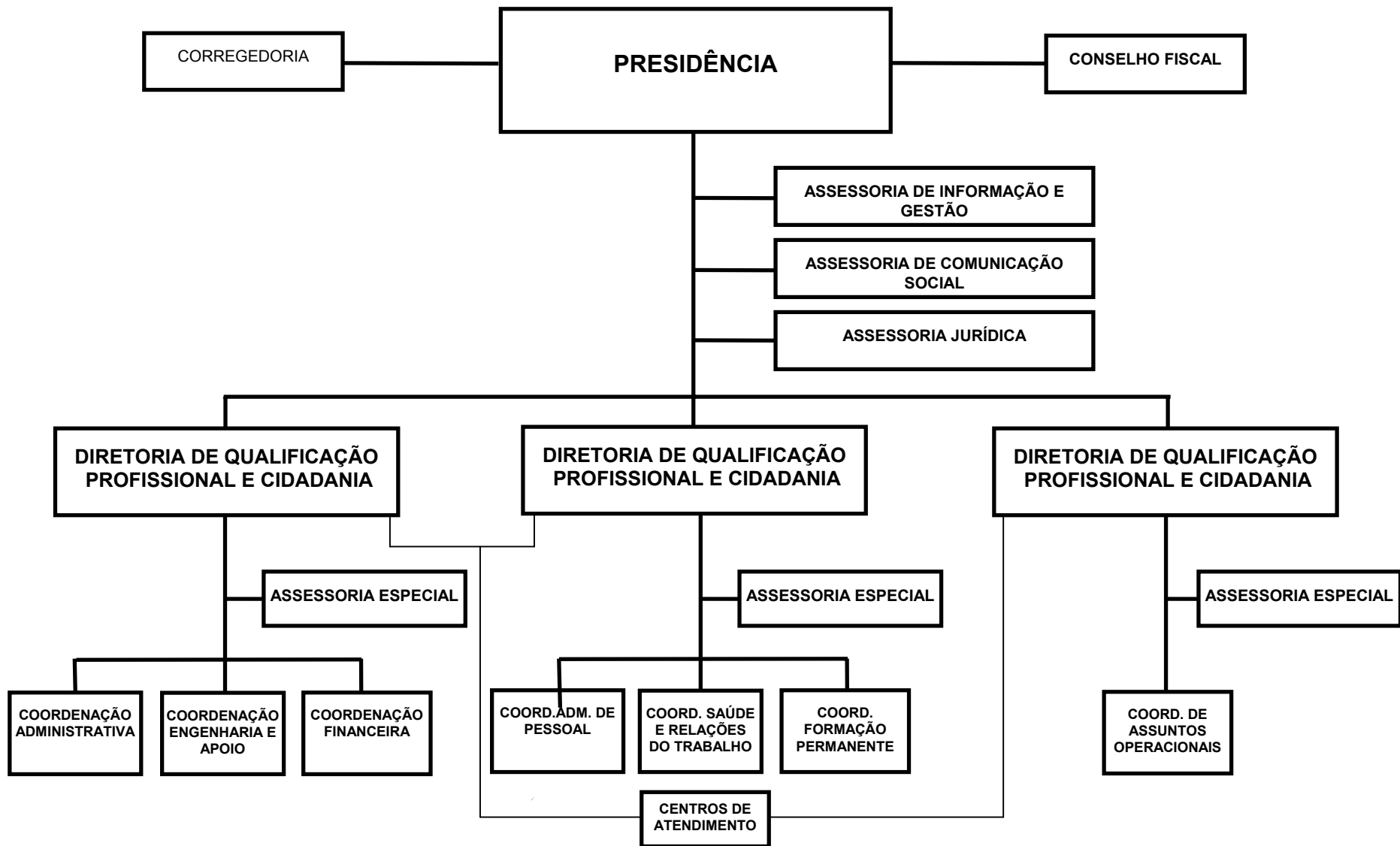

BASE LEGAL

LEI FEDERAL NR. 8.069, DE 13 DE JULHO DE 1990.
LEI NR. 5.747, DE 17 DE JANEIRO DE 1969.
LEI NR. 7.883, DE 28 DE DEZEMBRO DE 1983.
LEI NR. 11.800, DE 28 DE MAIO DE 2002.
DECRETO NR. 35.808, DE 31 DE JANEIRO DE 1995.
DECRETO NR. 41.664, DE 06 DE JUNHO DE 2002.
DECRETO NR. 41.813, DE 04 DE SETEMBRO DE 2002.

PRINCIPAIS ATRIBUIÇÕES

- A FUNDAÇÃO DE ATENDIMENTO SOCIO EDUCATIVO DO RIO GRANDE DO SUL VINCULADA A SECRETARIA DO TRABALHO, CIDADANIA E ASSISTENCIA SOCIAL, TEM POR FINALIDADE A IMPLEMENTAÇÃO E A MANUTENÇÃO DO SISTEMA DE ATENDIMENTO RESPONSÁVEL PELA EXECUÇÃO DO PROGRAMA ESTADUAL DE MEDIDAS SOCIO-EDUCATIVAS DE INTERNAÇÃO E SEMILIBERDADE, EFETIVANDO AS OBRIGAÇÕES PREVISTAS;
- NA LEGISLAÇÃO VIGENTE QUANTO AS ATIVIDADES DE ATENDIMENTO. COMPETE A FUNDAÇÃO ADMINISTRAR A EXECUÇÃO DE MEDIDAS SOCIO-EDUCATIVAS DE INTERNAÇÃO E SEMILIBERDADE, PREVISTAS EM LEI FEDERAL, DESTINADAS A ADOLESCENTES AUTORES DE ATO INFRAACIONAL ENCAMINHADOS PELA AUTORIDADE JUDICIÁRIA COMPETENTE;
- MANTER 10 GERÊNCIAS REGIONAIS COM O OBJETIVO DE DESCENTRALIZAR TÉCNICA E ADMINISTRATIVAMENTE A COORDENAÇÃO DA POLÍTICA ESTADUAL DE GARANTIA DOS DIREITOS DA CRIANÇA E DO ADOLESCENTE;
- MANTER, QUALIFICAR E REGIONALIZAR O ATENDIMENTO A CRIANÇAS E ADOLESCENTES PORTADORES DE NECESSIDADES ESPECIAIS ABANDONADOS;
- MANTER, QUALIFICAR E REGIONALIZAR EM 10 POLOS O ATENDIMENTO A ADOLESCENTES AUTORES DE ATO INFRAACIONAL, CUJA MEDIDA SOCIO-EDUCATIVA SEJA A INTERNAÇÃO OU A SEMI-LIBERDADE;
- ESTIMULAR A IMPLANTAÇÃO DE SERVIÇOS MUNICIPAIS QUE DEEM CONTA DA EXECUÇÃO DAS DEMAIS MEDIDAS SOCIO-EDUCATIVAS;
- REORDENAR PROGRAMAS, SERVIÇOS E ESTRUTURA FUNCIONAL, ADEQUANDO AS CONSTITUIÇÕES FEDERAL E ESTADUAL, AO ESTATUTO DA CRIANÇA E DO ADOLESCENTE E A POLÍTICA ESTADUAL DE GARANTIA DOS DIREITOS DA CRIANÇA E DO ADOLESCENTE;
- PROMOVER A ARTICULAÇÃO ENTRE ENTIDADES PÚBLICAS E PRIVADAS DE AÇÃO SOCIAL, BEM COMO BUSCAR RECURSOS E MEIOS JUNTO A COMUNIDADE E ORGANISMOS NACIONAIS E INTERNACIONAIS, VISANDO ATENDIMENTO DOS DIREITOS DA CRIANÇA E DO ADOLESCENTE;
- INSCREVER SEUS PROGRAMAS, NA FORMA DE LEI, CONSELHO ESTADUAL E CONSELHOS MUNICIPAIS DOS DIREITOS DO ADOLESCENTE.

RELAÇÃO DOS PROJETOS/ATIVIDADES

AMPLIAÇÃO E READEQUAÇÃO DAS UNIDADES DE ATENDIMENTO

SISTEMA DE INFORMACOES SOBRE ADOLESCENTES
SISTEMA DE ADMINISTRACAO DA FASE
ATENDIMENTO AO EGRESSO
ATENDIMENTO ESPECIALIZADO AO DROGADITO
ACESSO AO ENSINO BASICO
ACESSO A FORMACAO PROFISSIONAL E ATIVIDADES SOCIALIZANTES
CO-GESTAO DAS MEDIDAS DE SEMILIBERDADE
CONVENIOS COM UNIVERSIDADES
QUALIFICACAO DOS SERVIDORES SOCIO-EDUCATIVOS
ATENDIMENTO SOCIO-EDUCATIVO
APOIO ADMINISTRATIVO - FASE
PAGAMENTOS DE PRECATORIOS
PUBLICIDADE

ESPECIFICAÇÃO (FONTE RECURSO / MODALIDADE)	CATEGORIAS ECONÔMICAS E GRUPOS DE DESPESAS						TOTAL
	3-DESPESAS CORRENTES			4-DESPESAS DE CAPITAL			
	1-Pessoal e Encargos Sociais	2-Juros e Enc. da Dívida	3-Outras Desp. Correntes	4-Investimentos	5-Inversões Financeiras	6-Amortização da Dívida	
TESOURO	56.370.858		15.295.132	4.646.000		20.000	76.331.990
TESOURO-LIVRES	56.370.858		15.295.132	4.646.000		20.000	76.331.990
50 TRANSF. INST. PRIV. S/FINS L			440.000				440.000
90 APLICACOES DIRETAS	56.370.858		14.855.132	4.646.000		20.000	75.891.990
PROPRIOS DA FUNDACAO			170.000				170.000
90 APLICACOES DIRETAS			170.000				170.000
CONVENIOS			126.500	3.570.000			3.696.500
90 APLICACOES DIRETAS			126.500	3.570.000			3.696.500
TOTAIS	56.370.858		15.591.632	8.216.000		20.000	80.198.490

ESPECIFICAÇÃO (FUNTE RECURSO / MODALIDADE)	Classific. Funcional	CATEGORIAS ECONÔMICAS E GRUPOS DE DESPESAS						TOTAL
		3-DESPESAS CORRENTES			4-DESPESAS DE CAPITAL			
		1-Pessoal e Enc. Sociais	2-Juros e Enc. da Dívida	3-Outras Desp Correntes	4-Investim.	5-Inversões Financeiras	6-Amortização da Dívida	
(O) 0026 - SENTENÇAS JUDICIARIAS 4476 - PAGAMENTOS DE PRECATORIOS	28.0061							
TESOURO-LIVRES								
90 APLICACOES DIRETAS								
REALIZAR O PAGAMENTO DE PRECATORIOS RELATIVOS A 2005, CONFORME INFORMACAO DO PODER JUDICIARIO.								
Quantidade: 68 Un.Medida: Processos Produto: Pagamento de precatórios para o exercício de 2004								
TOTAL PROGRAMA		5.568.131						5.568.131
(F) 0052 - ATENDIMENTO AO ADOLESCENTE COM MEDIDA SOCIO-EDUCATIVA DE INTERNACAO E SEMILIBERD								
3171 - AMPLIACAO E READEQUACAO DAS UNIDADES DE ATENDIMENTO	08.0243							
TESOURO-LIVRES								
90 APLICACOES DIRETAS								
CONVENIOS								
90 APLICACOES DIRETAS								
CONSTRUIR NOVAS UNIDADES, APORTANDO RECURSOS HUMANOS E APARELHA- MENTO OPERACIONAL, BEM COMO A AMPLIACAO DAS BASES EXISTENTES, REDIMEN- SIONAMENTO AREAS DESTINADAS AO ATENDIMENTO. HAVIA 1.075 ADOLESCENTES ATENDIDOS EM 31/08/04 COM 765 VAGAS, INDICANDO DEFASAGEM DE 40%.								
Quantidade: 186 Un.Medida: Vagas Produto: Nova vaga criada								
4063 - ATENDIMENTO AO EGRESSO	08.0243							
TESOURO-LIVRES								
90 APLICACOES DIRETAS								
MOBILIZAR AS COMUNIDADES PARA A IMPLANTACAO DE REDES DE ATENDI- MENTO, VISANDO O ACOLHIMENTO DO EGRESSO.								
Quantidade: 100 Un.Medida: Percentual Produto: Egresso atendido								
4342 - ATENDIMENTO ESPECIALIZADO AO DROGADITO	08.0243							
TESOURO-LIVRES								
50 TRANSF.INST.PRIV.S/FINS L								
90 APLICACOES DIRETAS								
ATENDER O ADOLESCENTE USUARIO DE SUBSTANCIAS PSICOATIVAS EM CO- MUNIDADES E/OU FAZENDAS TEREPEUTICAS, ATRAVES DE CONVENIOS E CONTRATOS BEM COMO A MANUTENCAO DO ATENDIMENTO TERCEIRIZADO E CONTRATACAO DOS PROFISSIONAIS APROVADOS EM CONCURSO PUBLICO.								
Quantidade: 5 Un.Medida: Vaga Produto: Demanda atendida								

ESPECIFICAÇÃO (FUNTE RECURSO / MODALIDADE)	Classific. Funcional	CATEGORIAS ECONÔMICAS E GRUPOS DE DESPESAS						TOTAL
		3-DESPESAS CORRENTES			4-DESPESAS DE CAPITAL			
		1-Pessoal e Enc. Sociais	2-Juros e Enc. da Dívida	3-Outras Desp Correntes	4-Investim.	5-Inversões Financeiras	6-Amortização da Dívida	
4343 - ACESSO AO ENSINO BASICO	08.0243			15.000				15.000
TESOURO-LIVRES				15.000				15.000
90 APLICACOES DIRETAS				15.000				15.000
GARANTIR O ENSINO QUALIFICADO AOS ADOLESCENTES, ATRAVES DA PAR- CERIA COM A SECRETARIA ESTADUAL DE EDUCACAO; EFETIVACAO DO ATENDIMENTO DAQUELES QUE ATINGEM O ENSINO MEDIO; CRIACAO DE NOVAS ESCOLAS EM PORTO ALEGRE (CIP CSANTOS, CASEF), SANTA CRUZ DO SUL E OSORIO; QUALIFICACAO DO PROJETO POLITICO PEDAGOGICO DAS ESCOLAS ESTADUAIS, ATRAVES DA INTE- GRACAO DAS PRATICAS PEDAGOGICAS.								
Quantidade: 100 Un.Medida: Percentual Produto: Aluno do programa matriculado no ensino basico								
4344 - ACESSO A FORMACAO PROFISSIONAL E ATIVIDADES SOCIALIZANTES	08.0243			210.000				210.000
TESOURO-LIVRES				210.000				210.000
50 TRANSF.INST.PRIV.S/FINS L				10.000				10.000
90 APLICACOES DIRETAS				200.000				200.000
MANTER E AMPLIAR O NUMERO DE CONVENIOS, PARCERIAS E CONTRATOS DE CURSOS DE FORMACAO PROFISSIONAL, TRABALHO EDUCATIVO E ATIVIDADES SOCIALIZANTES.								
Quantidade: 21600 Un.Medida: Hora/aula Produto: Horas de atendimento efetivadas								
4346 - CO-GESTAO DAS MEDIDAS DE SEMILIBERDADE	08.0243			350.000				350.000
TESOURO-LIVRES				350.000				350.000
50 TRANSF.INST.PRIV.S/FINS L				350.000				350.000
CONVENIAR PARA CO-GESTAO DAS MEDIDAS DE SEMILIBERDADE.								
Quantidade: 10 Un.Medida: Vagas Produto: Vaga disponibilizada								
4347 - CONVENIOS COM UNIVERSIDADES	08.0122			60.000				60.000
TESOURO-LIVRES				60.000				60.000
50 TRANSF.INST.PRIV.S/FINS L				60.000				60.000
CONVENIAR COM UNIVERSIDADES, VISANDO A ATUALIZACAO E REALIZACAO DE PESQUISAS TECNICO-CIENTIFICAS.								
Quantidade: 3 Un.Medida: Unidade Produto: Convenio efetuado								
4349 - QUALIFICACAO DOS SERVIDORES SOCIO-EDUCATIVOS	08.0122			20.000				20.000
TESOURO-LIVRES				20.000				20.000
90 APLICACOES DIRETAS				20.000				20.000
REALIZAR TREINAMENTO DE INTEGRACAO DOS SERVIDORES NOVOS E APER- FEICAMENTO DO QUADRO FUNCIONAL, DE FORMA CONTINUADA E PERMANENTE, VISANDO O APRIMORAMENTO DO ATENDIMENTO AO JOVEM PRIVADO OU RESTRITO DE LIBERDADE.								

ESPECIFICAÇÃO (FUNTE RECURSO / MODALIDADE)	Classific. Funcional	CATEGORIAS ECONÔMICAS E GRUPOS DE DESPESAS						TOTAL
		3-DESPESAS CORRENTES			4-DESPESAS DE CAPITAL			
		1-Pessoal e Enc. Sociais	2-Juros e Enc. da Dívida	3-Outras Desp Correntes	4-Investim.	5-Inversões Financeiras	6-Amortização da Dívida	
Quantidade: 70 Un.Medida: Percentual Produto: Servidor capacitado 4350 - ATENDIMENTO SOCIO-EDUCATIVO	08.0243	44.000.000		11.276.500	70.000			55.346.500
TESOURO-LIVRES		44.000.000		11.000.000				55.000.000
90 APLICACOES DIRETAS		44.000.000		11.000.000				55.000.000
PROPRIOS DA FUNDACAO				150.000				150.000
90 APLICACOES DIRETAS				150.000				150.000
CONVENIOS				126.500	70.000			196.500
90 APLICACOES DIRETAS				126.500	70.000			196.500
GARANTIR O ATENDIMENTO AOS JOVENS ATRAVES DA MANUTENCAO DE PESSOAL E CUSTEIO DAS UNIDADES DA FUNDACAO.								
Quantidade: 1258 Un.Medida: Adolescentes Produto: Adolescente atendido 4500 - PUBLICIDADE	08.0122			10.000				10.000
TESOURO-LIVRES				10.000				10.000
90 APLICACOES DIRETAS				10.000				10.000
PROMOVER A PUBLICIDADE INSTITUCIONAL DA ENTIDADE.								
	TOTAL PROGRAMA	44.000.000		12.287.500	8.136.000			64.423.500
(G) 0053 - SISTEMA DE INFORMATIZACAO DA FASE								
3172 - SISTEMA DE INFORMACOES SOBRE ADOLESCENTES	08.0243			5.000	50.000			55.000
TESOURO-LIVRES				5.000	50.000			55.000
90 APLICACOES DIRETAS				5.000	50.000			55.000
CADASTRAR E REGISTRAR A HISTORIA PROGRESSA E ATUALIZADA DOS JOVENS, PARA FORNECIMENTO DE INFORMACOES FIDEDIGNAS E INDICATIVAS DE INTERNACAO.								
Quantidade: 100 Un.Medida: Percentual Produto: Adolescente cadastrado 3173 - SISTEMA DE ADMINISTRACAO DA FASE	08.0122			5.000	30.000			35.000
TESOURO-LIVRES				5.000	30.000			35.000
90 APLICACOES DIRETAS				5.000	30.000			35.000
IMPLANTAR O SISTEMA DE ADMINISTRACAO COM A CRIACAO DE BANCO DE DADOS DE INFORMACOES GERENCIAIS DA FUNDACAO.								
Quantidade: 100 Un.Medida: Percentual Produto: Sistema implantado	TOTAL PROGRAMA			10.000	80.000			90.000

ESPECIFICAÇÃO (FONTE RECURSO / MODALIDADE)	Classific. Funcional	CATEGORIAS ECONÔMICAS E GRUPOS DE DESPESAS						TOTAL
		3-DESPESAS CORRENTES			4-DESPESAS DE CAPITAL			
		1-Pessoal e Enc. Sociais	2-Juros e Enc. da Dívida	3-Outras Desp Correntes	4-Investim.	5-Inversões Financeiras	6-Amortização da Dívida	
(G) 0141 - APOIO ADMINISTRATIVO - FUNDACOES E AUTARQUIAS 4438 - APOIO ADMINISTRATIVO - FASE	08.0122							
TESOURO-LIVRES		6.802.727		3.294.132			20.000	10.116.859
90 APLICACOES DIRETAS		6.802.727		3.274.132			20.000	10.096.859
PROPRIOS DA FUNDACAO		6.802.727		3.274.132			20.000	10.096.859
90 APLICACOES DIRETAS				20.000				20.000
APOIAR NA AREA ADMINISTRATIVA AS DEMANDAS DO ATENDIMENTO SOCIO- EDUCATIVO.				20.000				20.000
Quantidade: 1 Un.Medida: Unidade Produto: Apoio prestado.								
TOTAL PROGRAMA		6.802.727		3.294.132			20.000	10.116.859
TOTAL ORGAO		56.370.858		15.591.632	8.216.000		20.000	80.198.490

FUNDAÇÃO GAÚCHA DO TRABALHO E AÇÃO SOCIAL

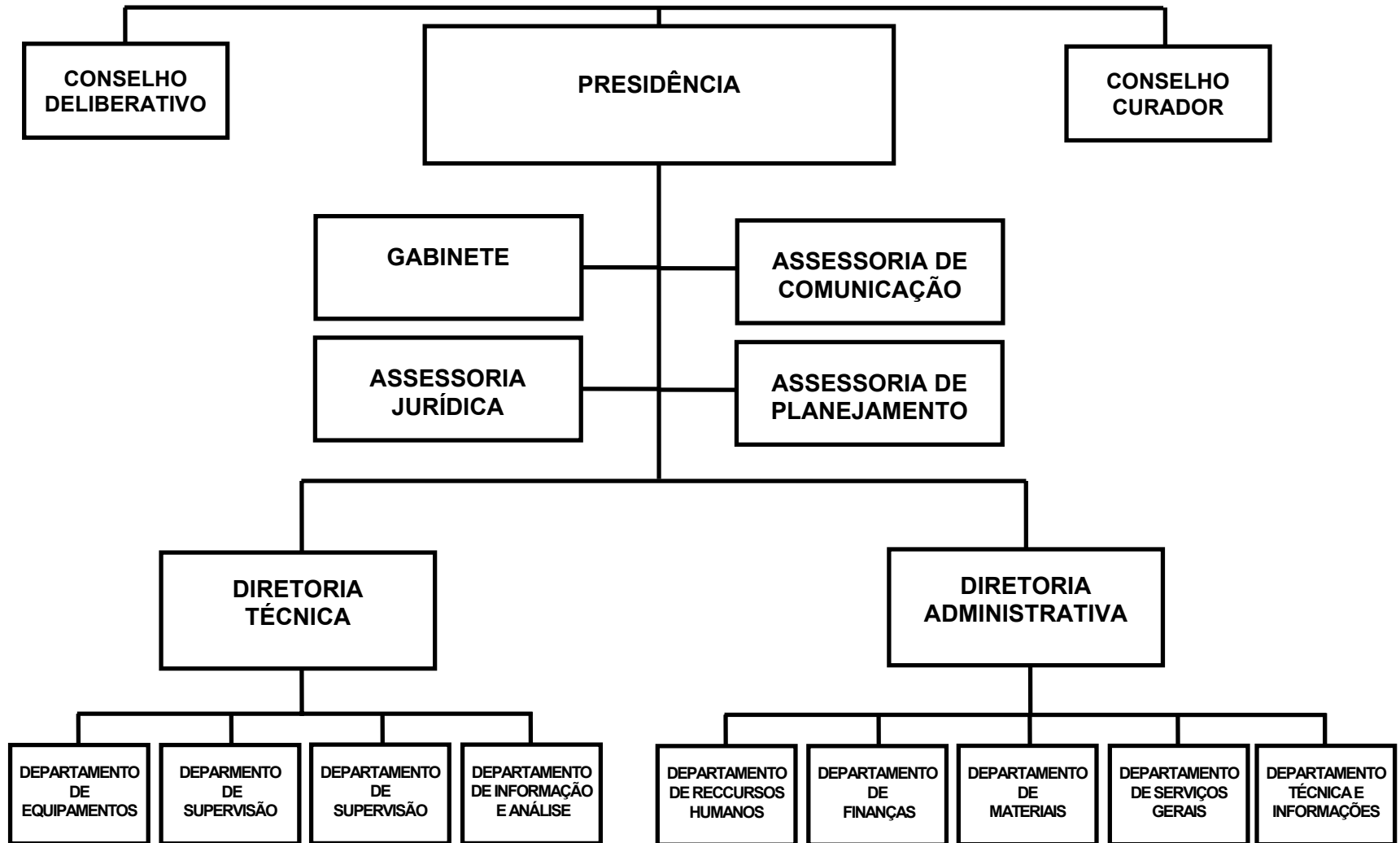

FUNDAÇÃO GAUCHA DO TRABALHO E AÇÃO SOCIAL - FGTAS

BASE LEGAL

LEI NR. 9.434, DE 27 DE NOVEMBRO DE 1991.
DECRETO NR. 34.155, DE 30 DE DEZEMBRO DE 1991.
DECRETO NR. 35.808, DE 31 DE JANEIRO DE 1995.

PRINCIPAIS ATRIBUIÇÕES

- IMPLEMENTAR E DESENVOLVER, NO ÂMBITO DO ESTADO, AS POLÍTICAS DE RELAÇÕES DE SEU TRABALHO E DE PROMOÇÃO E ASSISTÊNCIA SOCIAL;
- PLANEJAR AÇÕES E EXECUTAR PROJETOS DE ASSISTÊNCIA E PROMOÇÃO SOCIAL, OBJETIVANDO PREVENIR A MARGINALIZAÇÃO DE SEGMENTOS POPULACIONAIS OU INCORPORAR, NO PROCESSO DE DESENVOLVIMENTO ECONÔMICO-SOCIAL, AS POPULAÇÕES MARGINALIZADAS;
- ASSESSORAR TÉCNICA, E/OU FINANCEIRAMENTE, ENTIDADES E GRUPOS SOCIO-ASSISTENCIAIS COMUNITÁRIOS OU SINDICAIS E PREFEITURAS MUNICIPAIS, VISANDO A AMPLIAÇÃO DOS NÍVEIS DE RENDA, A CRIAÇÃO DE NOVAS OCUPAÇÕES, O ESTÍMULO AS FORMAS ASSOCIATIVAS DE PRODUÇÃO OU PRESTAÇÃO DE SERVIÇOS, A MELHORIA DAS CONDIÇÕES DE VIDA DO TRABALHADOR URBANO E RURAL E O REFORÇO DA ORGANIZAÇÃO COMUNITÁRIA;
- APOIAR E ESTIMULAR A INICIATIVA DE ENTIDADES SINDICAIS, NO SENTIDO DE CAPACITAÇÃO PARA A NEGOCIAÇÃO E O APRIMORAMENTO DAS RELAÇÕES DE TRABALHO;
- APOIAR AS ORGANIZAÇÕES DOS TRABALHADORES NAS ÁREAS DE FORMAÇÃO E ADMINISTRAÇÃO SINDICAL, SAÚDE E SEGURANÇA DO TRABALHADOR, BEM COMO PRODUIR E DIVULGAR INFORMAÇÕES RELATIVAS À QUESTÃO DO TRABALHO;
- ARTICULAR E CELEBRAR CONVENIOS E OUTROS AJUSTES, VISANDO À COOPERAÇÃO TÉCNICA E/OU FINANCEIRA COM ÓRGÃOS PÚBLICOS E PRIVADOS, PARA A PROMOÇÃO DE MELHORIAS SOCIAIS NAS COMUNIDADES CARENTES DO ESTADO;
- REALIZAR ESTUDOS SISTEMATIZADOS DA REALIDADE SOCIAL PARA SUBSIDIAR A ELABORAÇÃO DA POLÍTICA SOCIAL DO PODER PÚBLICO ATRAVÉS DA MANUTENÇÃO DE BANCO DE DADOS, BEM COMO PRESTAR INFORMAÇÕES AOS SEGMENTOS INTERESSADOS;
- APOIAR E ADMINISTRAR O SISTEMA PÚBLICO DE EMPREGO QUE ENVOLVE ATIVIDADES PERMANENTES DE INFORMAÇÕES SOBRE O MERCADO DE TRABALHO E INTERMEDIÇÃO DE MÃO-DE-OBRA;
- ESTIMULAR O DESENVOLVIMENTO DO ARTESATO MEDIANTE O APOIO À ORGANIZAÇÃO DOS ARTESÃOS, O APRIMORAMENTO DAS TÉCNICAS DE PRODUÇÃO, A COMERCIALIZAÇÃO, BEM COMO O RESGATE CULTURAL DA ATIVIDADE ARTESANAL;
- PROMOVER AÇÕES DE FORMAÇÃO PROFISSIONAL, PARA OS MERCADOS FORMAL E INFORMAL DE TRABALHO;
- ESTENDER E DIVERSIFICAR PROGRAMAS VOLTADAS AO IDOSO, NUM PROCESSO DE INTEGRAÇÃO DE GERAÇÕES;
- ADMINISTRAR OS CENTROS SOCIAIS URBANOS DO ESTADO;
- ARTICULAR-SE COM ENTIDADES PÚBLICAS E PRIVADAS, NACIONAIS E ESTRANHEIRAS, VISANDO À EXECUÇÃO DE SEUS PROGRAMAS.

RELAÇÃO DOS PROJETOS/ATIVIDADES

CENTRO DE EVENTOS NO PARQUE DE RECREAÇÃO DO TRABALHADOR
APOIO ADMINISTRATIVO - FGTAS

CADASTRAMENTO E IDENTIFICACAO
QUALIFICACAO DE SERVIDORES
ORIENTACAO PARA O TRABALHO
INTERMEDIACAO DO TRABALHADOR AUTONOMO
COLOCACAO DE TRABALHADORES NO MERCADO DE TRABALHO
REALIZACAO DE SEMINARIOS SOBRE O MERCADO DE TRABALHO
PAGAMENTOS DE PRECATORIOS
PUBLICIDADE
HABILITACAO AO SEGURO-DESEMPREGO
DESEMPENHO DO MERCADO DE TRABALHO NA RMPA
ATENDIMENTO A COMUNIDADE NO VIDA-CENTRO HUMANISTICO
ATENDIMENTO A COMUNIDADE NO PARQUE DE RECREACAO DO TRABALHADOR
APOIO E PROMOCAO DE EVENTOS
PROMOCAO E QUALIFICACAO TECNICA E EMPREENDEDORA DO ARTESAO

ESPECIFICAÇÃO (FONTE RECURSO / MODALIDADE)	CATEGORIAS ECONÔMICAS E GRUPOS DE DESPESAS						TOTAL
	3-DESPESAS CORRENTES			4-DESPESAS DE CAPITAL			
	1-Pessoal e Encargos Sociais	2-Juros e Enc. da Dívida	3-Outras Desp. Correntes	4-Investimentos	5-Inversões Financeiras	6-Amortização da Dívida	
TESOURO	23.929.911	135.000	2.355.005	9.901		256.767	26.686.584
TESOURO-LIVRES	23.929.911	135.000	2.355.005	9.901		256.767	26.686.584
90 APLICACOES DIRETAS	23.929.911	135.000	2.355.005	9.901		256.767	26.686.584
PROPRIOS DA FUNDACAO			279.461	49.639			329.100
90 APLICACOES DIRETAS			279.461	49.639			329.100
CONVENIOS			10.815.750	744.250			11.560.000
90 APLICACOES DIRETAS			10.815.750	744.250			11.560.000
TOTAIS	23.929.911	135.000	13.450.216	803.790		256.767	38.575.684

ESPECIFICAÇÃO (FUNTE RECURSO / MODALIDADE)	Classific. Funcional	CATEGORIAS ECONÔMICAS E GRUPOS DE DESPESAS						TOTAL
		3-DESPESAS CORRENTES			4-DESPESAS DE CAPITAL			
		1-Pessoal e Enc. Sociais	2-Juros e Enc. da Dívida	3-Outras Desp Correntes	4-Investim.	5-Inversões Financeiras	6-Amortização da Dívida	
(O) 0026 - SENTENÇAS JUDICIARIAS 4474 - PAGAMENTOS DE PRECATORIOS	28.0061							
TESOURO-LIVRES								
90 APLICACOES DIRETAS								
REALIZAR O PAGAMENTO DE ORDEM JUDICIAL, AUTORIZADO PELO ARTIGO 730 DO CODIGO DE PROCESSO CIVIL E PELO DECRETO-LEI Nº 200/67 - RECLA- MATORIAS TRABALHISTAS EXPEDIDAS COM O TERMINO DA EXECUCAO DO PROCESSO QUE ORIGINOU A DIVIDA.		322.105						322.105
		322.105						322.105
		322.105						322.105
	TOTAL PROGRAMA	322.105						322.105
(F) 0076 - AÇÃO SOCIAL COMUNITARIA 3341 - CENTRO DE EVENTOS NO PARQUE DE RECREAÇÃO DO TRABALHADOR	11.0334							
PROPRIOS DA FUNDAÇÃO								
90 APLICACOES DIRETAS								
CONVENIOS								
90 APLICACOES DIRETAS								
IMPLANTAR E IMPLEMENTAR O CENTRO DE EVENTOS NO PARQUE DE RECREAÇÃO DO TRABALHADOR EM SÃO LEOPOLDO.				53.000	2.750			55.750
				38.000				38.000
				38.000				38.000
				15.000	2.750			17.750
				15.000	2.750			17.750
Quantidade: 1 Un.Medida: UNIDADE Produto: CENTRO IMPLEMENTADO								
4568 - ATENDIMENTO A COMUNIDADE NO VIDA-CENTRO HUMANISTICO	08.0244							
TESOURO-LIVRES								
90 APLICACOES DIRETAS								
PROPRIOS DA FUNDAÇÃO								
90 APLICACOES DIRETAS								
CONVENIOS								
90 APLICACOES DIRETAS								
REALIZAR A PROMOÇÃO DA CIDADANIA A PARTIR DE ATIVIDADES VOLTADAS PARA A SAÚDE, ASSISTENCIA SOCIAL, EDUCACAO, ESPORTES, LAZER, CULTURA E PREPARACAO PARA O TRABALHO.				69.461	10.951			80.412
				23.000	4.951			27.951
				23.000	4.951			27.951
				32.461	3.000			35.461
				32.461	3.000			35.461
				14.000	3.000			17.000
				14.000	3.000			17.000
Quantidade: 165000 Un.Medida: PESSOA Produto: PESSOA ATENDIDA								
4569 - ATENDIMENTO A COMUNIDADE NO PARQUE DE RECREAÇÃO DO TRABALHADOR	08.0244							
TESOURO-LIVRES								
90 APLICACOES DIRETAS								
PROPRIOS DA FUNDAÇÃO								
90 APLICACOES DIRETAS								
				64.000	9.850			73.850
				23.000	3.850			26.850
				23.000	3.850			26.850
				25.000	3.000			28.000
				25.000	3.000			28.000

ESPECIFICAÇÃO (FONTE RECURSO / MODALIDADE)	Classific. Funcional	CATEGORIAS ECONÔMICAS E GRUPOS DE DESPESAS					TOTAL
		3-DESPESAS CORRENTES			4-DESPESAS DE CAPITAL		
		1-Pessoal e Enc. Sociais	2-Juros e Enc. da Dívida	3-Outras Desp. Correntes	4-Investim.	5-Inversões Financeiras	
CONVENIOS				16.000		3.000	19.000
90 APLICACOES DIRETAS				16.000		3.000	19.000
REALIZAR ATIVIDADES MULTIPLAS VOLTADAS A CULTURA, PRESERVACAO DO MEIO AMBIENTE, ESPORTES, LAZER E ATENDIMENTO BIOPSIKOSOCIAL A POPULACAO DA REGIAO METROPOLITANA DE PORTO ALEGRE.							
Quantidade: 10000 Un.Medida: PESSOA Produto: PESSOA ATENDIDA							
	TOTAL PROGRAMA			186.461		23.551	210.012
(F) 0077 - PROGRAMA GAUCHO DO ARTESANATO							
4085 - CADASTRAMENTO E IDENTIFICACAO	11.0334			66.290		6.971	73.261
TESOURO-LIVRES				7.040		1.100	8.140
90 APLICACOES DIRETAS				7.040		1.100	8.140
PROPRIOS DA FUNDACAO				51.000		5.046	56.046
90 APLICACOES DIRETAS				51.000		5.046	56.046
CONVENIOS				8.250		825	9.075
90 APLICACOES DIRETAS				8.250		825	9.075
HABILITAR O PROFISSIONAL E IDENTIFICAR O PRODUTO ARTESANAL, PERMITINDO A SUA COMERCIALIZACAO, ALEM DE PADRONIZAR E DAR MAIOR AGILIDADE NOS PROCEDIMENTOS DE ATENDIMENTO AOS ARTESAO S.							
Quantidade: 2500 Un.Medida: Pessoa Produto: Artesao cadastrado							
4570 - APOIO E PROMOCAO DE EVENTOS	11.0334			59.500		23.092	82.592
PROPRIOS DA FUNDACAO				39.000		19.847	58.847
90 APLICACOES DIRETAS				39.000		19.847	58.847
CONVENIOS				20.500		3.245	23.745
90 APLICACOES DIRETAS				20.500		3.245	23.745
APOIAR A REALIZACAO DE EVENTOS AOS ARTESAO S, PARA FOMENTAR, DIVULGAR E PROMOVER A ATIVIDADE ARTESANAL NO ESTADO, COMO FONTE DE OCUPACAO E RENDA.							
Quantidade: 20 Un.Medida: UNIDADE Produto: FEIRAS E EVENTOS							
4571 - PROMOCAO E QUALIFICACAO TECNICA E EMPREENDEDORA DO ARTESAO	11.0334			57.000		10.176	67.176
PROPRIOS DA FUNDACAO				35.000		8.746	43.746
90 APLICACOES DIRETAS				35.000		8.746	43.746
CONVENIOS				22.000		1.430	23.430
90 APLICACOES DIRETAS				22.000		1.430	23.430
REALIZAR CURSOS E OFICINAS DE CAPACITACAO, QUALIFICACAO E APERFEI-COAMENTO DOS ARTESAO S.							

ESPECIFICAÇÃO (FUNTE RECURSO / MODALIDADE)	Classific. Funcional	CATEGORIAS ECONÔMICAS E GRUPOS DE DESPESAS					TOTAL
		3-DESPESAS CORRENTES			4-DESPESAS DE CAPITAL		
		1-Pessoal e Enc. Sociais	2-Juros e Enc. da Dívida	3-Outras Desp Correntes	4-Investim.	5-Inversões Financeiras	
Quantidade: 400 Un.Medida: PESSOA Produto: ARTESAO QUALIFICADO							
	TOTAL PROGRAMA			182.790	40.239		223.029
(F) 0078 - INTERMEDIACAO DE MAO-DE-OBRA							
4391 - QUALIFICACAO DE SERVIDORES	11.0122			248.000			248.000
CONVENIOS				248.000			248.000
90 APLICACOES DIRETAS				248.000			248.000
CAPACITAR OS RECURSOS HUMANOS DA FGTAS PARA O MELHOR DESENVOLVIMENTO DE SUAS ACOES E DOS PROGRAMAS EXECUTADOS PELA INSTITUICAO.							
Quantidade: 1339 Un.Medida: Pessoa Produto: Servidor treinado							
4392 - ORIENTACAO PARA O TRABALHO	11.0333			61.000			61.000
CONVENIOS				61.000			61.000
90 APLICACOES DIRETAS				61.000			61.000
CONSTITUIR ESPACO DE FORMACAO E EDUCACAO AOS TRABALHADORES DESEMPREGADOS, PERMITINDO O DESENVOLVIMENTO DAS CAPACIDADES INDIVIDUAIS DE REFLEXAO E BUSCA DE ALTERNATIVAS DE TRABALHO E RENDA, ATRAVES DE OFICINAS DE APRENDIZAGEM.							
Quantidade: 600 Un.Medida: Pessoa Produto: Trabalhador desempregado beneficiado							
4393 - INTERMEDIACAO DO TRABALHADOR AUTONOMO	11.0333			141.000			141.000
CONVENIOS				141.000			141.000
90 APLICACOES DIRETAS				141.000			141.000
AMPLIAR AS ALTERNATIVAS DE TRABALHO E RENDA DOS TRABALHADORES AUTONOMOS, BUSCANDO ORGANIZAR E QUALIFICAR SUAS ACOES, OFERECENDO A COMUNIDADE PROFISSIONAIS PARA PRESTACAO DE SERVICOS POR CURTO PERIODO DE TEMPO, ATRAVES DO CENTRO DO TRABALHADOR AUTONOMO - CTA.							
Quantidade: 3108 Un.Medida: Pessoa Produto: Trabalhador autonomo intermediado							
4394 - COLOCACAO DE TRABALHADORES NO MERCADO DE TRABALHO	11.0333			5.561.316	450.000		6.011.316
CONVENIOS				5.561.316	450.000		6.011.316
90 APLICACOES DIRETAS				5.561.316	450.000		6.011.316
INSERIR E REINSERIR NO MERCADO DE TRABALHO OS TRABALHADORES INSCRITOS NO SISTEMA DE INTERMEDIACAO/SINE, OBSERVANDO A CORRETA ADEQUACAO AO SEU PERFIL OCUPACIONAL.							
Quantidade: 70000 Un.Medida: Pessoa Produto: Trabalhador colocado							
4395 - REALIZACAO DE SEMINARIOS SOBRE O MERCADO DE TRABALHO	11.0333			146.000			146.000

ESPECIFICAÇÃO (FUNTE RECURSO / MODALIDADE)	Classific. Funcional	CATEGORIAS ECONÔMICAS E GRUPOS DE DESPESAS						TOTAL
		3-DESPESAS CORRENTES			4-DESPESAS DE CAPITAL			
		1-Pessoal e Enc. Sociais	2-Juros e Enc. da Dívida	3-Outras Desp Correntes	4-Investim.	5-Inversões Financeiras	6-Amortização da Dívida	
CONVENIOS 90 APLICACOES DIRETAS OPORTUNIZAR ESPACOS DE REFLEXAO E DE CONHECIMENTO DE ASPECTOS RE- LACIONADOS AO COMPORTAMENTO DO MERCADO DE TRABALHO COM PROFISSIONAIS DA AREA. Quantidade: 3 Un.Medida: Unidade Produto: Seminario realizado				146.000			146.000	
				146.000			146.000	
	TOTAL PROGRAMA			6.157.316	450.000		6.607.316	
(F) 0079 - PESQUISA DE EMPREGO E DESEMPREGO / PED 4496 - DESEMPENHO DO MERCADO DE TRABALHO NA RMPA	11.0332			1.155.000			1.155.000	
CONVENIOS 90 APLICACOES DIRETAS REALIZAR PESQUISA SISTEMATICA QUE POSSIBILITE CONHECER E ACOM- PANHAR A SITUACAO DO MERCADO DE TRABALHO NA RMPA, ATRAVES DE LEVANTA- MENTO DOMICILIAR, SUPERVISAO DOS QUESTIONARIOS APLICADOS, CONFERENCIA DA METODOLOGIA E ANALISE DOS DADOS COLETADOS. Quantidade: 32400 Un.Medida: Domicilio Produto: Pesquisa realizada				1.155.000			1.155.000	
	TOTAL PROGRAMA			1.155.000			1.155.000	
(F) 0080 - SEGURO-DESEMPREGO 4495 - HABILITACAO AO SEGURO-DESEMPREGO	11.0333			3.167.684	280.000		3.447.684	
CONVENIOS 90 APLICACOES DIRETAS POSSIBILITAR AO TRABALHADOR O RECEBIMENTO DO BENEFICIO ATRAVES DA VERIFICACAO DA DOCUMENTACAO APRESENTADA PELO TRABALHADOR DESEMPREGADO E PESCADOR ARTESANAL, CONFORME A LEGISLACAO VIGENTE, E SEU DEVIDO ENCAMINHAMENTO. Quantidade: 337014 Un.Medida: Pessoa Produto: Trabalhador beneficiado				3.167.684	280.000		3.447.684	
	TOTAL PROGRAMA			3.167.684	280.000		3.447.684	
(G) 0141 - APOIO ADMINISTRATIVO - FUNDACOES E AUTARQUIAS 4081 - APOIO ADMINISTRATIVO - FGTAS	11.0122	23.607.806	135.000	2.360.965	10.000	256.767	26.370.538	
TESOURO-LIVRES 90 APLICACOES DIRETAS		23.607.806	135.000	2.301.965		256.767	26.301.538	
PROPRIOS DA FUNDACAO 90 APLICACOES DIRETAS		23.607.806	135.000	2.301.965		256.767	26.301.538	
				59.000	10.000		69.000	
				59.000	10.000		69.000	

ESPECIFICAÇÃO (FONTE RECURSO / MODALIDADE)	Classific. Funcional	CATEGORIAS ECONÔMICAS E GRUPOS DE DESPESAS						TOTAL
		3-DESPESAS CORRENTES			4-DESPESAS DE CAPITAL			
		1-Pessoal e Enc. Sociais	2-Juros e Enc. da Dívida	3-Outras Desp Correntes	4-Investim.	5-Inversões Financeiras	6-Amortização da Dívida	
DAR SUPORTE ESTRATEGICO A EXECUCAO DOS OBJETIVO DA ENTIDADE E AOS SERVICOS ESSENCIAIS DE MANUTENCAO, COMPREENDENDO O GERENCIAMENTO DAS ACOES ADMINISTRATIVAS DE ORDEM ORCAMENTARIA, FINANCEIRA, PATRIMONIAL, E RECURSOS HUMANOS.								
Quantidade: 1 Un.Medida: Unidade								
Produto: Apoio prestado.								
4484 - PUBLICIDADE	11.0122			240.000			240.000	
CONVENIOS				240.000			240.000	
90 APLICACOES DIRETAS				240.000			240.000	
DIVULGAR OS PROGRAMAS E ACOES DA FGTAS ATRAVES DA CRIACAO DE INS- TRUMENTOS DE COMUNICACAO, CONFORME LEGISLACAO EM VIGOR.								
TOTAL PROGRAMA		23.607.806	135.000	2.600.965	10.000		256.767	26.610.538
TOTAL ORGAO		23.929.911	135.000	13.450.216	803.790		256.767	38.575.684



**GOVERNO DO ESTADO DO RIO GRANDE DO SUL
SECRETARIA DA COORDENAÇÃO E PLANEJAMENTO**

SECRETARIA DAS OBRAS PUBLICAS E SANEAMENTO

22.01 – GABINETE E ORGAOS CENTRAIS

SECRETARIA DAS OBRAS PÚBLICAS E SANEAMENTO

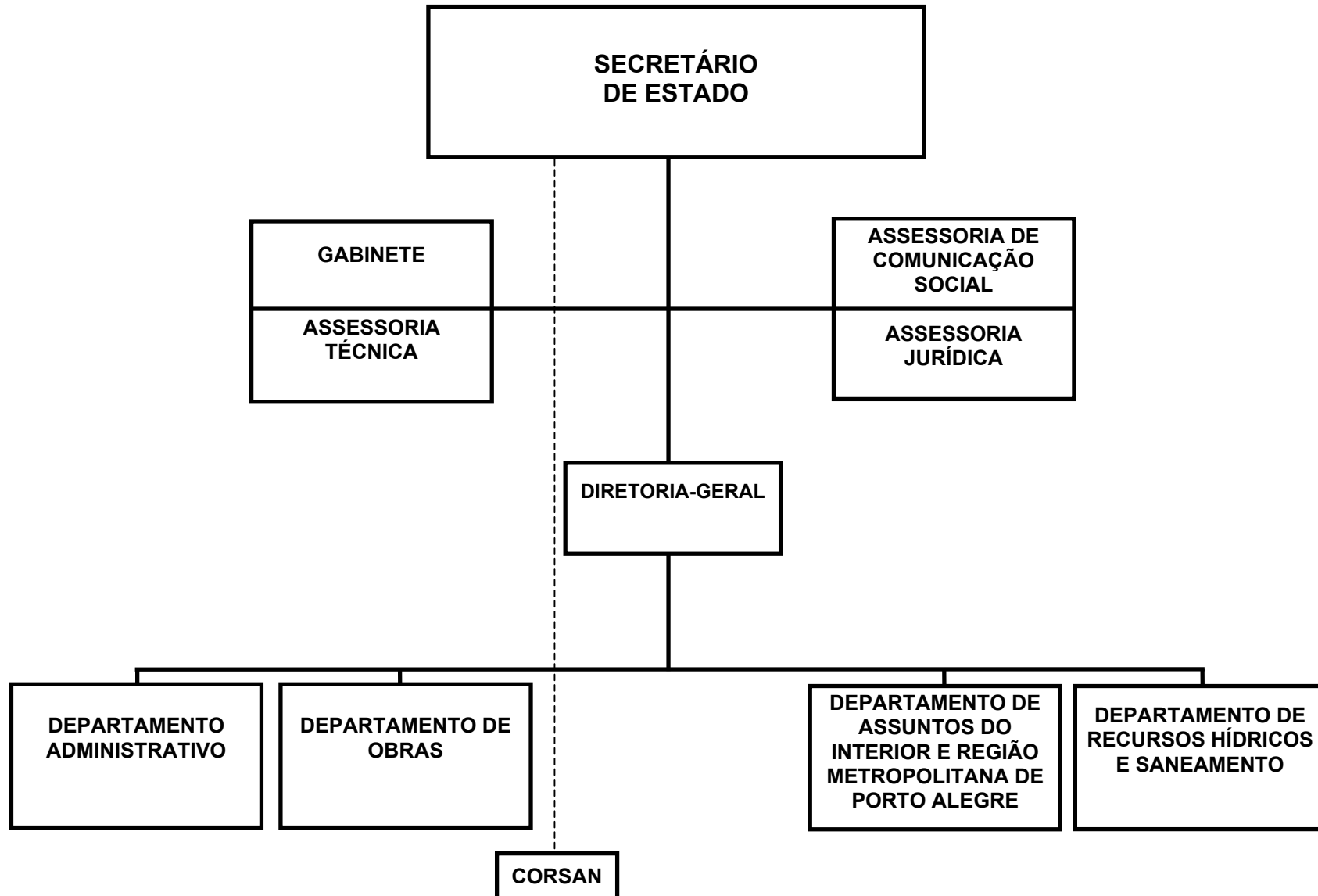

SECRETARIA DAS OBRAS PUBLICAS E SANEAMENTO

BASE LEGAL

CONSTITUICAO ESTADUAL DE 03 DE OUTUBRO DE 1989.
LEI NR. 8.735, DE 04 DE NOVEMBRO DE 1988.
LEI NR. 8.850, DE 08 DE MAIO DE 1989.
LEI NR. 8.940, DE 27 DE DEZEMBRO DE 1989.
LEI NR. 10.350, DE 30 DE DEZEMBRO DE 1994.
LEI NR. 10.356, DE 10 DE JANEIRO DE 1995.
LEI NR. 10.529, DE 20 DE JULHO DE 1995.
LEI NR. 10.729, DE 11 DE MARCO DE 1996.
LEI NR. 10.830, DE 24 DE JULHO DE 1996.
LEI NR. 10.943, DE 07 DE ABRIL DE 1997.
LEI NR. 11.324, DE 14 DE MAIO DE 1999.
LEI NR. 11.362, DE 29 DE JULHO DE 1999.
LEI NR. 11.560, DE 22 DE DEZEMBRO DE 2000.
DECRETO NR. 22.174, DE 20 DE NOVEMBRO DE 1972.
DECRETO NR. 23.532, DE 03 DE DEZEMBRO DE 1974.
DECRETO NR. 23.883, DE 10 DE JUNHO DE 1975.
DECRETO NR. 32.262, DE 15 DE MARCO DE 1987.
DECRETO NR. 32.594, DE 15 DE AGOSTO DE 1987.
DECRETO NR. 32.681, DE 13 DE NOVEMBRO DE 1987.
DECRETO NR. 32.774, DE 17 DE MARCO DE 1988.
DECRETO NR. 32.783, DE 25 DE MARCO DE 1988.
DECRETO NR. 33.125, DE 15 DE FEVEREIRO DE 1989.
DECRETO NR. 33.282, DE 08 DE AGOSTO DE 1989.
DECRETO NR. 33.297, DE 12 DE SETEMBRO DE 1989.
DECRETO NR. 34.768, DE 11 DE JUNHO DE 1993.
DECRETO NR. 35.103, DE 01 DE FEVEREIRO DE 1994.
DECRETO NR. 35.672, DE 02 DE DEZEMBRO DE 1994.
DECRETO NR. 35.673, DE 02 DE DEZEMBRO DE 1994.
DECRETO NR. 35.808, DE 31 DE JANEIRO DE 1995.
DECRETO NR. 35.921, DE 12 DE ABRIL DE 1995.
DECRETO NR. 36.047, DE 30 DE JUNHO DE 1995.
DECRETO NR. 36.055, DE 04 DE JULHO DE 1995.
DECRETO NR. 36.503, DE 11 DE MARCO DE 1996.
DECRETO NR. 40.896, DE 20 DE JUNHO DE 2001.
DECRETO NR. 41.091, DE 03 DE OUTUBRO DE 2001.
DECRETO NR. 42.104, DE 03 DE JANEIRO DE 2003.

PRINCIPAIS ATRIBUICOES

- FORMULAR ACOES PARA VIABILIZAR A IMPLANTACAO DE UMA POLITICA ESTADUAL DE SANEAMENTO, DEFININDO DIRETRIZES REFERENTES A GESTAO E APLICACAO DOS RECURSOS, ATRAVES DA IMPLEMENTACAO DO PLANO ESTADUAL DE SANEAMENTO.
- VIABILIZAR ESTUDOS E PROJETOS, COORDENAR, EXECUTAR E ACOMPANHAR OS PROGRAMAS DE SANEAMENTO BASICO E AMBIENTAL DO ESTADO.
- REALIZAR ESTUDOS E VIABILIZAR A IMPLEMENTACAO DE OBRAS RELATIVAS A

- SISTEMAS DE IRRIGACAO, DRENAGEM E CONTROLE DE ENCHENTES.
- ELABORAR OS ESTUDOS E OU PROJETOS TECNICOS PARA A CONSTRUCAO, CONSERVACAO, AMPLIACAO E RECUPERACAO DE PREDIOS PUBLICOS DO ESTADO, NOS TERMOS PROPOSTOS PELOS ORGAOS DA ADMINISTRACAO DIRETA.
- PROMOVER, DIRETAMENTE OU POR SEUS ORGAOS VINCULADOS, A CONSTRUCAO, AMPLIACAO, CONSERVACAO E RECUPERACAO DE PREDIOS PUBLICOS.
- PROMOVER A EXECUCAO DE SERVICOS E OBRAS DE ENGENHARIA DECORRENTES DE ACORDOS E CONVENIOS.
- PRESTAR ASSISTENCIA TECNICO - ADMINISTRATIVA AOS MUNICIPIOS, ASSOCIACOES DE MUNICIPIOS E OUTRAS ENTIDADES, PARA IMPLANTACAO DE PLANOS DE DESENVOLVIMENTO INTEGRADO.
- EDITAR ATOS CONVOCATORIOS DE LICITACAO PARA EXECUCAO DE OBRAS E SERVIÇOS DE ENGENHARIA, NO AMBITO ESTADUAL, PROMOVEDO O JULGAMENTO, A ADJUDICACAO E A REALIZACAO DOS RESPECTIVOS CONTRATOS.
- FISCALIZAR, SUPERVISIONAR, ACOMPANHAR, AVALIAR, CONTROLAR E RECEBER OBRAS E SERVIÇOS DE ENGENHARIA, INCLUSIVE AS OBRAS A QUE SE REFERE A LEI Nº 2434 DE 23 DE SETEMBRO DE 1954.
- REALIZAR TAREFAS CORRELATAS QUE LHE SEJAM COMETIDAS PELO GOVERNADOR DO ESTADO.

RELACAO DOS PROJETOS/ATIVIDADES

AMPLIACAO REDE DE COLETA DE ESGOTO PLUVIAL E CLOACAL NOS MUN. S.SEPE E STA.MARIA
 SISTEMA DE INFORMACOES EM SANEAMENTO
 PLANO ESTADUAL DE SANEAMENTO AMBIENTAL
 PLANO DIRETOR DO PROGRAMA DE DESENVOLVIMENTO SUSTENTAVEL DA BACIA RIO URUGUAI
 PRODETUR-RECURSOS PARA AUMENTO DE CAPITAL NA COMPANHIA RIOGRANDENSE DE SANEAMENT
 FORMULACAO DA POLITICA DE OBRAS E SANEAMENTO
 MANUTENCAO E CONSERVACAO DE IMOVEIS PUBLICOS
 PUBLICIDADE
 PROJETOS DE MACRO/MICRO DRENAGEM DOS MUNICIPIOS DO ESTADO
 UNIDADES REGIONAIS DE TRATAMENTO DE RESIDUOS SOLIDOS URBANOS NO ESTADO
 BARRAGEM CAPANE-CAPANEZINHO
 BARRAGENS E CANAIS DE DISTRIBUICAO DE AGUA NA METADE SUL COM PROJETOS CONCLUIDOS
 PLANO DE RECURSOS HIDRICOS DA METADE NORTE DO ESTADO
 DIAGNOSTICO DO SANEAMENTO AMBIENTAL DO ESTADO
 SISTEMA ESTADUAL DE SANEAMENTO AMBIENTAL
 SANEAMENTO BASICO PARA PEQUENAS COMUNIDADES RURAIS
 SANEAMENTO BASICO URBANO E RURAL PARA REDUCAO DA POLUICAO HIDRICA E AMBIENTAL
 CENTRO DE PESQUISA E TECNOLOGIA EM SANEAMENTO
 ESTUDOS/PROJ/IMPLANTACAO DE SERV E OBRAS DE INFRAESTRUTURA AGRICOLA E USOS
 SANEAMENTO BASICO PARA PEQUENAS COMUNIDADES
 ELABORACAO DE ESTUDOS E PROJETOS DE SANEAMENTO AMBIENTAL DOS MUNICIPIOS
 INFORMATIZACAO DO SISTEMA DE GERENCIAMENTO
 TREINAMENTO DE SERVIDORES DA GESTAO DAS POLITICAS DE OBRAS PUBLICAS E SANEAMEN
 PERFURACAO DE POCOS
 ABASTECIMENTO DE AGUA - CP
 IMPLANTACAO DE SISTEMA ESGOTO SANITARIO - CP
 SANEAMENTO BASICO - CP
 USINA DE RECICLAGEM LIXO - CP
 TRATAMENTO RESIDUOS SOLIDOS URBANOS - CP

PERFURACAO DE POCOS - CP
DESASSOREAMENTO, MACRO/MICRO DRENAGENS MUNICIPIOS DO ESTADO - CP

ESPECIFICAÇÃO (FONTE RECURSO / MODALIDADE)	CATEGORIAS ECONÔMICAS E GRUPOS DE DESPESAS						TOTAL
	3-DESPESAS CORRENTES			4-DESPESAS DE CAPITAL			
	1-Pessoal e Encargos Sociais	2-Juros e Enc. da Dívida	3-Outras Desp. Correntes	4-Investimentos	5-Inversões Financeiras	6-Amortização da Dívida	
TESOURO	6.270.570		7.790.296	7.121.542			21.182.408
TESOURO-LIVRES	6.270.570		4.859.152	4.008.046			15.137.768
40 TRANSF. A MUNICIPIOS				1.463.046			1.463.046
90 APLICACOES DIRETAS	6.270.570		4.859.152	2.545.000			13.674.722
TESOURO-CONTRAPARTIDA				150.000			150.000
40 TRANSF. A MUNICIPIOS				20.000			20.000
90 APLICACOES DIRETAS				130.000			130.000
TESOURO-VINCULADOS POR LEI			2.931.144				2.931.144
90 APLICACOES DIRETAS			2.931.144				2.931.144
TESOURO-VINCULADOS PELA CONSTITUICAO				2.963.496			2.963.496
40 TRANSF. A MUNICIPIOS				2.898.496			2.898.496
90 APLICACOES DIRETAS				65.000			65.000
CONVENIOS				295.577			295.577
40 TRANSF. A MUNICIPIOS				70.000			70.000
90 APLICACOES DIRETAS				225.577			225.577
OPERACOES DE CREDITO INTERNAS					2.700.010		2.700.010
60 TRANSF. INST. PRIV. C/FINS L					2.700.010		2.700.010
TOTAIS	6.270.570		7.790.296	7.417.119	2.700.010		24.177.995

R\$ 1,00

ESPECIFICAÇÃO (FUNTE RECURSO / MODALIDADE)	Classific. Funcional	CATEGORIAS ECONÔMICAS E GRUPOS DE DESPESAS						TOTAL
		3-DESPESAS CORRENTES			4-DESPESAS DE CAPITAL			
		1-Pessoal e Enc. Sociais	2-Juros e Enc. da Dívida	3-Outras Desp. Correntes	4-Investim.	5-Inversões Financeiras	6-Amortização da Dívida	
(A) 0138 - PROGRAMA DE APOIO ADMINISTRATIVO								
2541 - FORMULACAO DA POLITICA DE OBRAS E SANEAMENTO	17.0122							
TESOURO-LIVRES		6.270.570		3.537.516	170.000			9.978.086
90 APLICACOES DIRETAS		6.270.570		3.537.516	170.000			9.978.086
FORNECER APOIO FINANCEIRO E ADMINISTRATIVO AOS DEPARTAMENTOS E AOS VINTE E OITO ESCRITORIOS REGIONAIS DA SECRETARIA VISANDO ATENDER AS DIRETRIZES GOVERNAMENTAIS NAS AREAS DE SANEAMENTO E OBRAS PUBLICAS.		6.270.570		3.537.516	170.000			9.978.086
Quantidade: 1 Un.Medida: Unidade Produto: MANUTENCAO DA SOPS								
2548 - MANUTENCAO E CONSERVACAO DE IMOVEIS PUBLICOS	17.0122							
TESOURO-LIVRES				170.000				170.000
90 APLICACOES DIRETAS				170.000				170.000
MANTER E CONSERVAR AS VINTE E OITO COORDENADORIAS REGIONAIS DA SOPS.				170.000				170.000
Quantidade: 28 Un.Medida: Unidade Produto: COORDENADORIAS REGIONAIS								
2562 - PUBLICIDADE	17.0131							
TESOURO-LIVRES				100.000				100.000
90 APLICACOES DIRETAS				100.000				100.000
DIVULGAR AS ACOES DE GOVERNO OBEDECENDO LEGISLACAO VIGENTE.				100.000				100.000
Quantidade: 1 Un.Medida: Unidade Produto: DIVULGACAO								
	TOTAL PROGRAMA	6.270.570		3.807.516	170.000			10.248.086
(F) 0180 - MACRO E MICRO DRENAGEM								
5524 - PROJETOS DE MACRO/MICRO DRENAGEM DOS MUNICIPIOS DO ESTADO	17.0511							
TESOURO-LIVRES					270.000			270.000
90 APLICACOES DIRETAS					200.000			200.000
TESOURO-CONTRAPARTIDA					200.000			200.000
90 APLICACOES DIRETAS					50.000			50.000
CONVENIOS					50.000			50.000
40 TRANSF. A MUNICIPIOS					20.000			20.000
ELABORAR PROJETOS E ASSOREAR RIOS, ARROIOS E CORREGOS, INCLUSIVE AS REDES DE DRENAGEM, POIS A FALTA DE REDES, O DESMATAMENTO E O MANEJO INDEVIDO SAO AS PRINCIPAIS CAUSAS DAS ENCHENTES OCORRIDAS NO ESTADO.					20.000			20.000
Quantidade: 10 Un.Medida: Projetos Produto: IMPLANTAR PROJETOS								
7153 - DESASSOREAMENTO, MACRO/MICRO DRENAGENS MUNICIPIOS DO ESTADO - CP								

ESPECIFICAÇÃO (FONTE RECURSO / MODALIDADE)	Classific. Funcional	CATEGORIAS ECONÔMICAS E GRUPOS DE DESPESAS						TOTAL
		3-DESPESAS CORRENTES			4-DESPESAS DE CAPITAL			
		1-Pessoal e Enc. Sociais	2-Juros e Enc. da Dívida	3-Outras Desp. Correntes	4-Investim.	5-Inversões Financeiras	6-Amortização da Dívida	
TESOIRO-LIVRES 40 TRANSF. A MUNICIPIOS DESASSOREAR ARROIOS E CORREGOS PARA O CONTROLE DE ENCHENTES. Quantidade: 2 Un.Medida: Unidade Produto: DESASSOREAMENTO DE SANGA	17.0511				356.413			356.413
					356.413			356.413
					356.413			356.413
	TOTAL PROGRAMA				626.413			626.413
(G) 0181 - GESTAO DAS POLITICAS DE OBRAS PUBLICAS E SANEAMENTO								
6145 - INFORMATIZACAO DO SISTEMA DE GERENCIAMENTO	17.0124				50.000			50.000
TESOIRO-LIVRES 90 APLICACOES DIRETAS ORGANIZAR AS INFORMACOES DISPONIVEIS, BUSCAR APOIO TECNICO ADEQUADO PARA O PLANEJAMENTO E O DESENVOLVER PROJETO. Quantidade: 1 Un.Medida: Unidade Produto: SISTEMA DE GERENCIAMENTO IMPLANTADO					50.000			50.000
					50.000			50.000
					50.000			50.000
6146 - TREINAMENTO DE SERVIDORES DA GESTAO DAS POLITICAS DE OBRAS PUBLICAS E SANEAMENTO	04.0128			5.000				5.000
TESOIRO-LIVRES 90 APLICACOES DIRETAS TREINAR SERVIDORES PARA OPERAR O SISTEMA DE GERENCIAMENTO. Quantidade: 50 Un.Medida: Numero de servidores Produto: SERVIDOR TREINADO				5.000				5.000
				5.000				5.000
				5.000				5.000
	TOTAL PROGRAMA			5.000	50.000			55.000
(G) 0182 - GESTAO DE RESIDUOS SOLIDOS								
7099 - USINA DE RECICLAGEM LIXO - CP	17.0512				229.432			229.432
TESOIRO-LIVRES 40 TRANSF. A MUNICIPIOS IMPLEMENTAR A CONSTRUCAO DE USINA DE RECICLAGEM DE LIXO. Quantidade: 1 Un.Medida: Unidade Produto: USINA DE RECICLAGEM DE LIXO					229.432			229.432
					229.432			229.432
					229.432			229.432
7101 - TRATAMENTO RESIDUOS SOLIDOS URBANOS - CP	17.0512				212.909			212.909
TESOIRO-LIVRES 40 TRANSF. A MUNICIPIOS IMPLEMENTAR SERVICOS DE COLETA SELETIVA DE LIXO.					212.909			212.909
					212.909			212.909
					212.909			212.909

R\$ 1,00

ESPECIFICAÇÃO (FUNTE RECURSO / MODALIDADE)	Classific. Funcional	CATEGORIAS ECONÔMICAS E GRUPOS DE DESPESAS					TOTAL
		3-DESPESAS CORRENTES			4-DESPESAS DE CAPITAL		
		1-Pessoal e Enc. Sociais	2-Juros e Enc. da Dívida	3-Outras Desp. Correntes	4-Investim.	5-Inversões Financeiras	
Quantidade: 1 Un.Medida: Unidade Produto: SERVICOS DE COLETA DE LIXO							
	TOTAL PROGRAMA				442.341		442.341
(F) 0184 - INFRA-ESTRUTURA HIDRO-AGRICOLA E USOS MULTIPLOS							
5528 - BARRAGEM CAPANE-CAPANEZINHO	17.0607				111.102		111.102
TESOURO-LIVRES					25.000		25.000
90 APLICACOES DIRETAS					25.000		25.000
TESOURO-CONTRAPARTIDA					25.000		25.000
90 APLICACOES DIRETAS					25.000		25.000
CONVENIOS					61.102		61.102
90 APLICACOES DIRETAS					61.102		61.102
IMPLEMENTAR PROJETO DE RELOCALIZACAO DO BARRAMENTO DO ARROIO CAPANE DEVIDO A PROVAVEL COLAPSO DO ATUAL BARRAMENTO.							
Quantidade: 1 Un.Medida: Barragem Produto: PROJETO IMPLEMENTADO							
5529 - BARRAGENS E CANAIS DE DISTRIBUICAO DE AGUA NA METADE SUL COM PROJETOS CONCLUIDOS	17.0607				109.073		109.073
TESOURO-LIVRES					50.000		50.000
90 APLICACOES DIRETAS					50.000		50.000
TESOURO-CONTRAPARTIDA					10.000		10.000
90 APLICACOES DIRETAS					10.000		10.000
CONVENIOS					49.073		49.073
90 APLICACOES DIRETAS					49.073		49.073
CONSTRUIR BARRAGENS E CANAIS DE DISTRIBUICAO DE AGUA EM DIVERSOS MUNICIPIOS DA METADE SUL DO ESTADO, ATRAVES DE PROJETOS JA ELABORADOS.							
Quantidade: 9 Un.Medida: Barragens Produto: BARRAGENS E CANAIS							
5530 - PLANO DE RECURSOS HIDRICOS DA METADE NORTE DO ESTADO	17.0541			6.450			6.450
TESOURO-LIVRES				6.450			6.450
90 APLICACOES DIRETAS				6.450			6.450
IDENTIFICAR TODAS AS ACOES DESENVOLVIDAS NA METADE NORTE DO ESTADO, POR BACIA HIDROGRAFICA, BEM COMO, IDENTIFICAR TODOS OS USUARIOS DOS RECURSOS HIDRICOS NESTA AREA.							
Quantidade: 34 Un.Medida: PERCENTUAL Produto: INVENTARIO							
6005 - ESTUDOS/PROJ/IMPLANTACAO DE SERV E OBRAS DE INFRAESTRUTURA AGRICOLA E USOS MULTIPLOS	17.0511				220.000		220.000
TESOURO-LIVRES					220.000		220.000
90 APLICACOES DIRETAS					220.000		220.000

R\$ 1,00

ESPECIFICAÇÃO (FUNTE RECURSO / MODALIDADE)	Classific. Funcional	CATEGORIAS ECONÔMICAS E GRUPOS DE DESPESAS					TOTAL
		3-DESPESAS CORRENTES			4-DESPESAS DE CAPITAL		
		1-Pessoal e Enc. Sociais	2-Juros e Enc. da Dívida	3-Outras Desp Correntes	4-Investim.	5-Inversões Financeiras	
<p>ELABORAR ESTUDOS TÉCNICOS E AMBIENTAIS, PROJETOS EXECUTIVOS E IMPLANTAÇÃO DE SERVIÇOS E OBRAS DE INFRAESTRUTURA AGRÍCOLA E USOS MÚLTIPLOS, VISANDO A RACIONALIZAÇÃO, OTIMIZAÇÃO E O APROVEITAMENTO MÚLTIPLO DOS RECURSOS HÍDRICOS DO ESTADO.</p> <p>Quantidade: 1 Un.Medida: UNIDADE Produto: PROJETO E ELABORADO E/OU IMPLANTADO</p>							
	TOTAL PROGRAMA			6.450	440.175		446.625
(G) 0186 - POLITICA ESTADUAL DE SANEAMENTO							
1899 - SISTEMA DE INFORMACOES EM SANEAMENTO	17.0511			4.000	10.000		14.000
TESOURO-LIVRES				4.000	10.000		14.000
90 APLICACOES DIRETAS				4.000	10.000		14.000
<p>CRIAR UM SISTEMA DE INFORMACOES EM SANEAMENTO BASICO, COM BASE NO DIAGNOSTICO ELABORADO, E OS DADOS DA PESQUISA NACIONAL DE SANEAMENTO BASICO/INSTITUTO BRASILEIRO DE GEOGRAFIA E ESTATISTICA, REALIZADO NO ANO 2000 PARA CADA UM DOS 497 MUNICIPIOS DO ESTADO BEM COMO A CLASSIFICACAO DO ISA-INDICADOR DE SALUBRIDADE AMBIENTAL.</p> <p>Quantidade: 1 Un.Medida: UNIDADE Produto: SISTEMA DE INFORMACOES EM SANEAMENTO</p>							
1900 - PLANO ESTADUAL DE SANEAMENTO AMBIENTAL	17.0541			5.000			5.000
TESOURO-LIVRES				5.000			5.000
90 APLICACOES DIRETAS				5.000			5.000
<p>ELABORAR UM PLANO DE INVESTIMENTOS PARA O SETOR DE SANEAMENTO SENDO QUE O INDICADOR DE SALUBRIDADE AMBIENTAL - ISA INDICARA AS PRIORIDADES.</p> <p>Quantidade: 1 Un.Medida: UNIDADE Produto: PLANO ELABORADO</p>							
5531 - DIAGNOSTICO DO SANEAMENTO AMBIENTAL DO ESTADO	17.0512			2.000			2.000
TESOURO-LIVRES				2.000			2.000
90 APLICACOES DIRETAS				2.000			2.000
<p>REALIZAR INVENTARIO E DIAGNOSTICO DAS CONDICOES DE ABASTECIMENTO DE AGUA, ESGOTO SANITARIO, RESIDUOS SOLIDOS E DRENAGEM URBANA NO ESTADO.</p> <p>Quantidade: 1 Un.Medida: Unidade Produto: DIAGNOSTICO DO SANEAMENTO AMBIENTAL DO ESTADO</p>							
5532 - SISTEMA ESTADUAL DE SANEAMENTO AMBIENTAL	17.0512			4.000			4.000
TESOURO-LIVRES				4.000			4.000
90 APLICACOES DIRETAS				4.000			4.000
<p>IMPLANTAR ATRAVES DA INSTITUICAO DE LEI ESTADUAL, O SISTEMA ESTADUAL DE SANEAMENTO.</p>							

R\$ 1,00

ESPECIFICAÇÃO (FUNTE RECURSO / MODALIDADE)	Classific. Funcional	CATEGORIAS ECONÔMICAS E GRUPOS DE DESPESAS					TOTAL
		3-DESPESAS CORRENTES			4-DESPESAS DE CAPITAL		
		1-Pessoal e Enc. Sociais	2-Juros e Enc. da Dívida	3-Outras Desp Correntes	4-Investim.	5-Inversões Financeiras	
Quantidade: 1 Un.Medida: Unidade Produto: SISTEMA ESTADUAL DE SANEAMENTO 5650 - CENTRO DE PESQUISA E TECNOLOGIA EM SANEAMENTO	17.0571			5.000	10.000		15.000
TESOURO-LIVRES				5.000	10.000		15.000
90 APLICACOES DIRETAS				5.000	10.000		15.000
EFETUAR CONVENIOS COM AS UNIVERSIDADES E CORSAN, PARA CRIACAO DE UM CENTRO DE PESQUISA PARA O DESENVOLVIMENTO DE TECNOLOGIAS DE BAIXO CUSTO PARA O SANEAMENTO DO ESTADO.							
Quantidade: 1 Un.Medida: Unidade Produto: CENTRO TECNOLOGICO							
TOTAL PROGRAMA				20.000	20.000		40.000
(F) 0187 - PROGRAMA DE ABASTECIMENTO DE AGUA 6149 - PERFURACAO DE POCOS	17.0511			500.000	1.800.000		2.300.000
TESOURO-LIVRES				500.000	1.800.000		2.300.000
90 APLICACOES DIRETAS				500.000	1.800.000		2.300.000
PERFURAR POCOS ARTESIANOS PROFUNDOS EM DIVERSAS COMUNIDADES E ASSENTAMENTOS DO ESTADO.							
Quantidade: 600 Un.Medida: Pocos Produto: POCOS PERFURADOS							
7130 - PERFURACAO DE POCOS - CP	17.0511			515.186			515.186
TESOURO-LIVRES				515.186			515.186
90 APLICACOES DIRETAS				515.186			515.186
PERFURAR POCOS PROFUNDOS EM DIVERSAS LOCALIDADES.							
Quantidade: 90 Un.Medida: Pocos Produto: POCOS PERFURADOS							
TOTAL PROGRAMA				1.015.186	1.800.000		2.815.186
(F) 0188 - PROGRAMA ESTADUAL DE SANEAMENTO 1093 - AMPLIACAO REDE DE COLETA DE ESGOTO PLUVIAL E CLOACAL NOS MUN. S.SEPE E STA.MARIA	17.0511					60.000	60.000
TESOURO-VINCULADOS PELA CONSTITUICAO						60.000	60.000
90 APLICACOES DIRETAS						60.000	60.000
AMPLIAR A REDE DE COLETA DE ESGOTAMENTO PLUVIAL E CLOACAL NOS MUNICIPIOS DE SAO SEPE E EM CAMOBI - SANTA MARIA.							
Quantidade: 1 Un.Medida: UNIDADE Produto: REDE DE COLETA DE ESGOTAMENTO PLUVIAL E CLOACAL							
5527 - UNIDADES REGIONAIS DE TRATAMENTO DE RESIDUOS SOLIDOS URBANOS NO ESTADO	17.0512				320.000		320.000

R\$ 1,00

ESPECIFICAÇÃO (FUNTE RECURSO / MODALIDADE)	Classific. Funcional	CATEGORIAS ECONÔMICAS E GRUPOS DE DESPESAS						TOTAL
		3-DESPESAS CORRENTES			4-DESPESAS DE CAPITAL			
		1-Pessoal e Enc. Sociais	2-Juros e Enc. da Dívida	3-Outras Desp Correntes	4-Investim.	5-Inversões Financeiras	6-Amortização da Dívida	
TESOURO-LIVRES					250.000		250.000	250.000
40 TRANSF. A MUNICIPIOS					250.000		250.000	250.000
TESOURO-CONTRAPARTIDA					20.000		20.000	20.000
40 TRANSF. A MUNICIPIOS					20.000		20.000	20.000
CONVENIOS					50.000		50.000	50.000
40 TRANSF. A MUNICIPIOS					50.000		50.000	50.000
IMPLEMENTAR A CONSTRUÇÃO DE USINAS DE TRATAMENTO, RECICLAGEM E/OU COMPOSTAGEM DE RESÍDUOS SÓLIDOS URBANOS.								
Quantidade: 5 Un.Medida: UNIDADE Produto: USINAS DE TRATAMENTO E RECICLAGEM IMPLANTADAS								
5536 - SANEAMENTO BASICO PARA PEQUENAS COMUNIDADES RURAIS	17.0511				1.072.701		1.072.701	1.072.701
TESOURO-CONTRAPARTIDA					30.000		30.000	30.000
90 APLICACOES DIRETAS					30.000		30.000	30.000
CONVENIOS					42.701		42.701	42.701
90 APLICACOES DIRETAS					42.701		42.701	42.701
TESOURO-VINCULADOS PELA CONSTITUICAO					1.000.000		1.000.000	1.000.000
40 TRANSF. A MUNICIPIOS					1.000.000		1.000.000	1.000.000
ELABORAR E IMPLANTAR PROJETOS DE SISTEMAS DE ABASTECIMENTO DE AGUA E ESGOTAMENTO SANITARIO PARA COMUNIDADES CARENTES E LOCALIDADES RURAIS NAO ABASTECIDAS POR COMPANHIAS DE DISTRIBUICAO DE AGUA.								
Quantidade: 102 Un.Medida: Unidade Produto: SISTEMAS DE ABASTECIMENTO DE AGUA E DE ESGOTAMENTO SANITARIO IMPLANTADOS								
6006 - SANEAMENTO BASICO PARA PEQUENAS COMUNIDADES	17.0511				1.042.701		1.042.701	1.042.701
TESOURO-CONTRAPARTIDA					10.000		10.000	10.000
90 APLICACOES DIRETAS					10.000		10.000	10.000
CONVENIOS					42.701		42.701	42.701
90 APLICACOES DIRETAS					42.701		42.701	42.701
TESOURO-VINCULADOS PELA CONSTITUICAO					990.000		990.000	990.000
40 TRANSF. A MUNICIPIOS					990.000		990.000	990.000
ELABORAR E IMPLANTAR PROJETOS DE SISTEMAS DE ABASTECIMENTO DE AGUA E ESGOTAMENTO SANITARIO PARA COMUNIDADES CARENTES NAO ABASTECIDAS POR COMPANHIAS DE DISTRIBUICAO DE AGUA E SEM SISTEMA DE ESGOTAMENTO SANITARIO.								
Quantidade: 1 Un.Medida: UNIDADE Produto: SISTEMAS DE ABASTECIMENTO DE AGUA E ESGOTAMENTO SANITARIO IMPLANTADOS								
6007 - ELABORACAO DE ESTUDOS E PROJETOS DE SANEAMENTO AMBIENTAL DOS MUNICIPIOS	17.0511			2.931.144			2.931.144	2.931.144
TESOURO-VINCULADOS POR LEI				2.931.144			2.931.144	2.931.144
90 APLICACOES DIRETAS				2.931.144			2.931.144	2.931.144

R\$ 1,00

ESPECIFICAÇÃO (FONTE RECURSO / MODALIDADE)	Classific. Funcional	CATEGORIAS ECONÔMICAS E GRUPOS DE DESPESAS						TOTAL
		3-DESPESAS CORRENTES			4-DESPESAS DE CAPITAL			
		1-Pessoal e Enc. Sociais	2-Juros e Enc. da Dívida	3-Outras Desp Correntes	4-Investim.	5-Inversões Financeiras	6-Amortização da Dívida	
ELABORAR ESTUDOS TECNICOS, PROGRAMAS AMBIENTAIS, DIAGNOSTICOS, PROGNOSTICOS, PLANOS, SISTEMAS, PROGRAMAS DE QUALIDADE E PROJETOS NO AMBITO DAS ACOES PROMOVIDAS PELA SOPS COM VISTAS A EQUACIONAR AS DEFICIENCIAS DE SANEAMENTO URBANO E RURAL.								
Quantidade: 1 Un.Medida: UNIDADE Produto: ESTUDOS E PROJETOS ELABORADOS 7093 - ABASTECIMENTO DE AGUA - CP	17.0511				414.292		414.292	
TESOURO-LIVRES					414.292		414.292	
40 TRANSF. A MUNICIPIOS					414.292		414.292	
ELABORAR E IMPLANTAR PROJETO DE SISTEMA DE ABASTECIMENTO DE AGUA.								
Quantidade: 4 Un.Medida: Unidade Produto: SISTEMA SIMPLIFICADO DE ABASTECIMENTO DE AGUA 7095 - IMPLANTACAO DE SISTEMA ESGOTO SANITARIO - CP	17.0511				463.148		463.148	
TESOURO-VINCULADOS PELA CONSTITUICAO					463.148		463.148	
40 TRANSF. A MUNICIPIOS					463.148		463.148	
ELABORAR, IMPLANTAR PROJETOS DE SISTEMA DE ESGOTAMENTO SANITARIO EM PEQUENAS COMUNIDADES.								
Quantidade: 6 Un.Medida: Unidade Produto: SISTEMA DE ESGOTO SANITARIO 7097 - SANEAMENTO BASICO - CP	17.0511				445.348		445.348	
TESOURO-VINCULADOS PELA CONSTITUICAO					445.348		445.348	
40 TRANSF. A MUNICIPIOS					445.348		445.348	
ELABORAR E IMPLANTAR PROJETO DE SISTEMA DE ABASTECIMENTO DE AGUA E DE ESGOTAMENTO SANITARIO.								
Quantidade: 37 Un.Medida: Unidade Produto: SISTEMA DE ABASTECIMENTO DE AGUA E DE ESGOTAMENTO SANITARIO								
	TOTAL PROGRAMA			2.931.144	3.818.190		6.749.334	
(F) 0189 - SANEAMENTO BASICO DA BACIA DO RIO URUGUAI								
1901 - PLANO DIRETOR DO PROGRAMA DE DESENVOLVIMENTO SUSTENTAVEL DA BACIA RIO URUGUAI	17.0511							
TESOURO-LIVRES				5.000	45.000		50.000	
90 APLICACOES DIRETAS				5.000	10.000		15.000	
TESOURO-CONTRAPARTIDA				5.000	10.000		15.000	
90 APLICACOES DIRETAS					5.000		5.000	
CONVENIOS					30.000		30.000	
90 APLICACOES DIRETAS					30.000		30.000	

ESPECIFICAÇÃO (FONTE RECURSO / MODALIDADE)	Classific. Funcional	CATEGORIAS ECONÔMICAS E GRUPOS DE DESPESAS						TOTAL
		3-DESPESAS CORRENTES			4-DESPESAS DE CAPITAL			
		1-Pessoal e Enc. Sociais	2-Juros e Enc. da Dívida	3-Outras Desp. Correntes	4-Investim.	5-Inversões Financeiras	6-Amortização da Dívida	
<p>ELABORAR O PLANO DIRETOR DE DESENVOLVIMENTO SUSTENTAVEL DA BACIA DO RIO URUGUAI CONTENDO: DIAGNOSTICO DA BACIA, SUA RELACAO COM AS AGUAS SUBTERRANEAS - AQUIFERO GUARANI, DEFINICAO DAS ESTRATEGIAS DE INTERVENCAO NA AREA, IDENTIFICACAO E PRIORIZACAO DOS PROJETOS / ACOES, ARRANJO INSTITUCIONAL PARA O GERENCIAMENTO DO DESENVOLVIMENTO SUSTENTAVEL DA BACIA.</p> <p>Quantidade: 1 Un.Medida: PERCENTUAL Produto: ELABORACAO DO PLANO DIRETOR DO PROGRAMA PARA O DESENVOLVIMENTO DA BACIA DO RIO URUGUAI</p> <p>5537 - SANEAMENTO BASICO URBANO E RURAL PARA REDUCAO DA POLUICAO HIDRICA E AMBIENTAL 17.0544</p> <p>TESOURO-VINCULADOS PELA CONSTITUICAO</p> <p>90 APLICACOES DIRETAS</p> <p>ELABORAR PROJETOS DE SISTEMAS DE TRATAMENTO DE ESGOTO SANITARIO E DE RESIDUOS SOLIDOS; IMPLANTAR OBRAS DE SISTEMAS DE ESGOTO E DE RESIDUOS SOLIDOS.</p> <p>Quantidade: 20 Un.Medida: SISTEMAS IMPLANTADOS Produto: SISTEMAS DE ESGOTAMENTO SANITARIO E DE TRATAMENTO DE RESIDUOS SOLIDOS</p> <p>TOTAL PROGRAMA</p>				5.000			55.000	
<p>(F) 0220 - DESENVOLVIMENTO INTEGRADO DO TURISMO SUSTENTAVEL - PRODETUR SUL</p> <p>1902 - PRODETUR-RECURSOS PARA AUMENTO DE CAPITAL NA COMPANHIA RIOGRANDENSE DE SANEAMENTO 17.0511</p> <p>OPERACOES DE CREDITO INTERNAS</p> <p>60 TRANSF.INST.PRIV.C/FINS L</p> <p>DESTINAR RECURSOS PARA AUMENTO DE CAPITAL DA CORSAN COM O OBJETIVO DE ELABORAR ESTUDOS E PROJETOS E IMPLANTAR SISTEMAS DE ESGOTAMENTO SANITARIO ATRAVES DO PRODETUR.</p> <p>Quantidade: 1 Un.Medida: UNIDADE Produto: IMPLANTACAO DE SISTEMAS DE ESGOTAMENTO SANITARIO</p> <p>TOTAL PROGRAMA</p>			5.000		2.700.010		2.700.010	
				5.000	2.700.010		2.700.010	
					2.700.010		2.700.010	
					2.700.010		2.700.010	
				6.270.570			24.177.995	
				7.790.296				
					7.417.119			
					2.700.010			
					2.700.010			



GOVERNO DO ESTADO DO RIO GRANDE DO SUL
SECRETARIA DA COORDENAÇÃO E PLANEJAMENTO

SECRETARIA DO TURISMO ESPORTE E LAZER

23.01 – GABINETE E ORGAOS CENTRAIS

23.47 – FUNDAÇÃO DE ESPORTE E LAZER DO RIO GRANDE DO SUL – FUNDERGS

SECRETARIA DO TURISMO, ESPORTE E LAZER

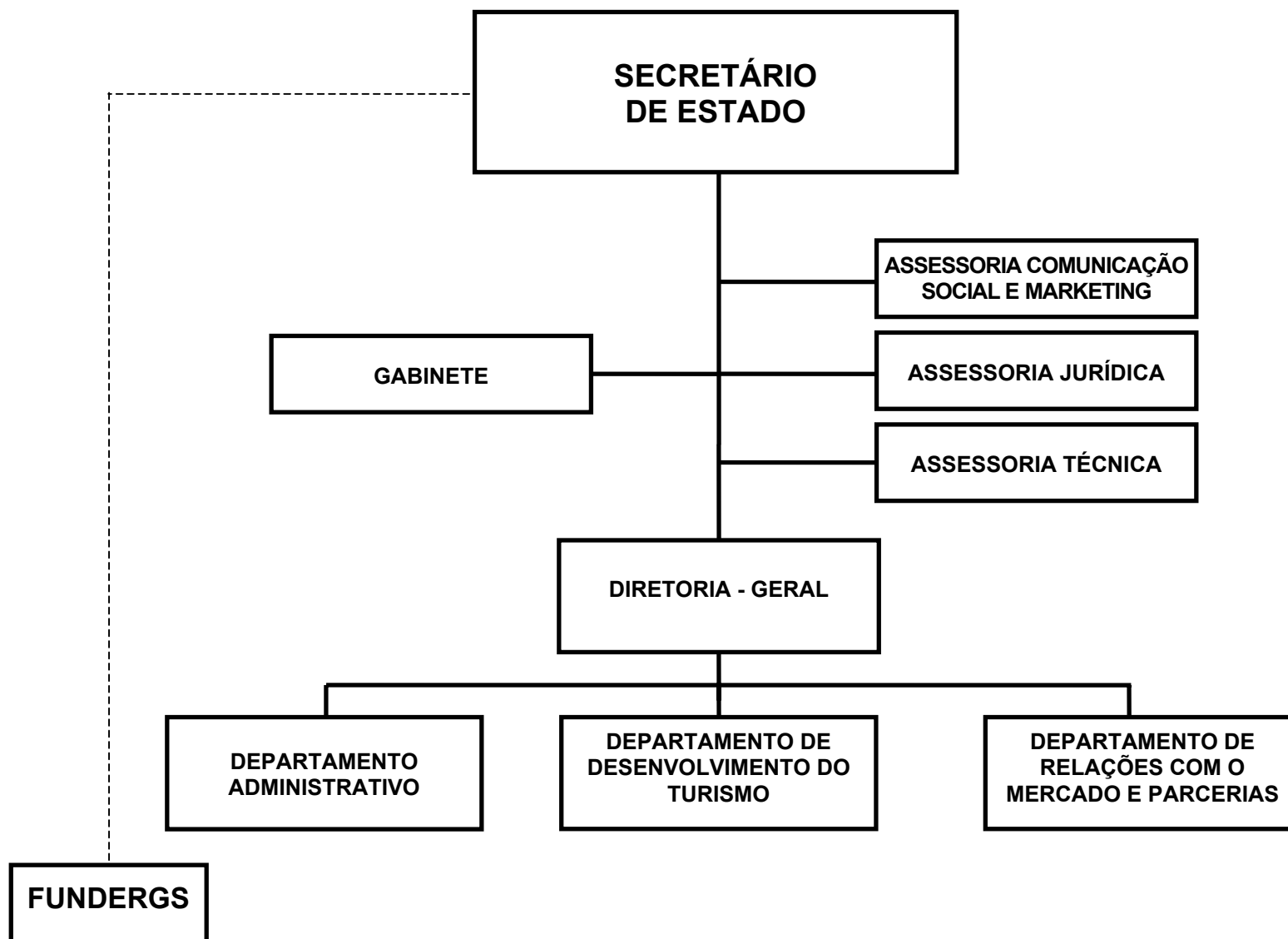

SECRETARIA DO TURISMO, ESPORTE E LAZER

BASE LEGAL

CONSTITUICAO ESTADUAL, DE 03 DE OUTUBRO DE 1989, ARTIGO 240, PARAGRAFO 1.
LEI NR. 10.356, DE 10 DE JANEIRO DE 1995.
LEI NR. 10.729, DE 11 DE MARCO DE 1996.
LEI NR. 10.830, DE 24 DE JULHO DE 1996.
LEI NR. 10.943, DE 07 DE ABRIL DE 1997.
DECRETO NR. 35.808, DE 31 DE JANEIRO DE 1995.
DECRETO NR. 35.926, DE 12 DE ABRIL DE 1995.
DECRETO NR. 36.506, DE 11 DE MARCO DE 1996.

PRINCIPAIS ATRIBUICOES

- ELABORAR A POLITICA DO TURISMO, COM VISTA AO SEU DESENVOLVIMENTO;
- PROMOVER E DIVULGAR AS POTENCIALIDADES TURISTICAS DO ESTADO, EM COOPERACAO COM OS MUNICIPIOS;
- ESTIMULAR AS ATIVIDADES TURISTICAS, ESPECIALMENTE COM OS PAISES SIGNATARIOS DO TRATADO DE ASSUNCAO (MERCOSUL);
- INTERCAMBIO COM ENTIDADES LIGADAS AO TURISMO, INCLUSIVE ORGAOS INTERNACIONAIS

RELACAO DOS PROJETOS/ATIVIDADES

INICIACAO ESPORTIVA-VIDA ESPORTES
ESPORTE PARA TODOS
APOIO ADMINISTRATIVO
PUBLICIDADE
DESENVOLVIMENTO INTEGRADO DO TURISMO SUSTENTAVEL -PRODETUR SUL
SINALIZACAO TURISTICA
INFORMATIZACAO DO SISTEMA ESTADUAL DE TURISMO
COMERCIALIZACAO DO PRODUTO TURISTICO
DESENVOLVIMENTO DO TURISMO
DESENVOLVIMENTO DA OFERTA TURISTICA DO ESTADO
CAPTACAO DE EVENTOS
ORGANIZACAO DO PRODUTO TURISTICO
QUALIFICACAO DOS CENINTURES
COMERCIALIZACAO DE PRODUTOS TURISTICOS - CP
QUALIFICACAO DA OFERTA TURISTICA - CP
SINALIZACAO TURISTICA - CP
PUBLICIDADE - CP

ESPECIFICAÇÃO (FONTE RECURSO / MODALIDADE)	CATEGORIAS ECONÔMICAS E GRUPOS DE DESPESAS						TOTAL
	3-DESPESAS CORRENTES			4-DESPESAS DE CAPITAL			
	1-Pessoal e Encargos Sociais	2-Juros e Enc. da Dívida	3-Outras Desp. Correntes	4-Investimentos	5-Inversões Financeiras	6-Amortização da Dívida	
TESOURO	2.278.254		11.304.659	1.364.000			14.946.913
TESOURO-LIVRES	2.278.254		10.576.659	1.364.000			14.218.913
40 TRANSF. A MUNICIPIOS			5.786.659	145.000			5.931.659
90 APLICACOES DIRETAS	2.278.254		4.790.000	1.219.000			8.287.254
TESOURO-CONTRAPARTIDA			728.000				728.000
90 APLICACOES DIRETAS			728.000				728.000
CONVENIOS			3.049.200	572.500			3.621.700
50 TRANSF. INST. PRIV. S/FINS L			300.000				300.000
90 APLICACOES DIRETAS			2.749.200	572.500			3.321.700
OPERACOES DE CREDITO INTERNAS			900.000				900.000
90 APLICACOES DIRETAS			900.000				900.000
TOTAIS	2.278.254		15.253.859	1.936.500			19.468.613

ESPECIFICAÇÃO (FONTE RECURSO / MODALIDADE)	CATEGORIAS ECONÔMICAS E GRUPOS DE DESPESAS						TOTAL
	3-DESPESAS CORRENTES			4-DESPESAS DE CAPITAL			
	1-Pessoal e Encargos Sociais	2-Juros e Enc. da Dívida	3-Outras Desp. Correntes	4-Investimentos	5-Inversões Financeiras	6-Amortização da Dívida	
TESOURO	2.100.000		8.636.297	1.240.000			11.976.297
TESOURO-LIVRES	2.100.000		7.908.297	1.240.000			11.248.297
40 TRANSF. A MUNICIPIOS			3.718.297	40.000			3.758.297
90 APLICACOES DIRETAS	2.100.000		4.190.000	1.200.000			7.490.000
TESOURO-CONTRAPARTIDA			728.000				728.000
90 APLICACOES DIRETAS			728.000				728.000
CONVENIOS			549.200	72.500			621.700
90 APLICACOES DIRETAS			549.200	72.500			621.700
OPERACOES DE CREDITO INTERNAS			900.000				900.000
90 APLICACOES DIRETAS			900.000				900.000
TOTAIS	2.100.000		10.085.497	1.312.500			13.497.997

R\$ 1,00

ESPECIFICAÇÃO (FUNTE RECURSO / MODALIDADE)	Classific. Funcional	CATEGORIAS ECONÔMICAS E GRUPOS DE DESPESAS						TOTAL
		3-DESPESAS CORRENTES			4-DESPESAS DE CAPITAL			
		1-Pessoal e Enc. Sociais	2-Juros e Enc. da Dívida	3-Outras Desp Correntes	4-Investim.	5-Inversões Financeiras	6-Amortização da Dívida	
(F) 0059 - APOIO AO DESENVOLVIMENTO DO ESPORTE 1231 - INICIACAO ESPORTIVA-VIDA ESPORTES	27.0812							
TESOURO-LIVRES					40.000		40.000	40.000
40 TRANSF. A MUNICIPIOS					40.000		40.000	40.000
CONCLUSAO DAS OBRAS DO ESTADIO MUNICIPAL ALUIZIO FALCAO NO MUNI- CIPPIO DE QUARAI, ADEQUANDO-O AO ENSINAMENTO E A PRATICAS ESPORTIVAS.								
Quantidade: 1 Un.Medida: UN Produto: ESTADIO								
1233 - ESPORTE PARA TODOS	27.0812			11.000				11.000
TESOURO-LIVRES				11.000				11.000
40 TRANSF. A MUNICIPIOS				11.000				11.000
REFORMAR A QUADRA DE ESPORTE DA ESCOLA MUNICIPAL DE ENSINO FUNDA- MENTAL PREFEITO CAMILO ALVES GISLER.								
Quantidade: 1 Un.Medida: UN Produto: QUADRA REFORMADA								
	TOTAL PROGRAMA			11.000	40.000			51.000
(A) 0138 - PROGRAMA DE APOIO ADMINISTRATIVO 2050 - APOIO ADMINISTRATIVO	23.0695	2.100.000		905.948	300.000			3.305.948
TESOURO-LIVRES		2.100.000		905.948	300.000			3.305.948
90 APLICACOES DIRETAS		2.100.000		905.948	300.000			3.305.948
MANTER AS ACOES DE CARATER ADMINISTRATIVO COM A FINALIDADE DE DAR APOIO A EXECUCAO DAS ATIVIDADES-FINS E PROJETOS								
2051 - PUBLICIDADE	23.0695			1.700.000				1.700.000
TESOURO-LIVRES				1.700.000				1.700.000
90 APLICACOES DIRETAS				1.700.000				1.700.000
DINAMIZAR A AMPLIACAO DA DEMANDA TURISTICA E A QUALIFICACAO DA OFERTA TURISTICA, ALIADA A PROMOCAO DO PRODUTO TURISTICO EM NIVEL ESTA- DUAL NACIONAL E INTERNACIONAL, ATRAVES DA DIVULGACAO DO POTENCIAL TURI- STICO DO ESTADO, ATRAVES DE ELABORACAO DE CAMPANHAS DE DIVULGACAO INS- TITUCIONAL								
7132 - PUBLICIDADE - CP	23.0695			703.005				703.005
TESOURO-LIVRES				703.005				703.005
40 TRANSF. A MUNICIPIOS				703.005				703.005
PUBLICIDADE INSTITUCIONAL DAS REGIOES E MUNICIPIOS								

R\$ 1,00

ESPECIFICAÇÃO (FUNTE RECURSO / MODALIDADE)	Classific. Funcional	CATEGORIAS ECONÔMICAS E GRUPOS DE DESPESAS						TOTAL
		3-DESPESAS CORRENTES			4-DESPESAS DE CAPITAL			
		1-Pessoal e Enc. Sociais	2-Juros e Enc. da Dívida	3-Outras Desp Correntes	4-Investim.	5-Inversões Financeiras	6-Amortização da Dívida	
Quantidade: Un.Medida: Und Produto:								
	TOTAL PROGRAMA	2.100.000		3.308.953	300.000		5.708.953	
(F) 0219 - AMPLIACAO DA DEMANDA TURISTICA								
6247 - COMERCIALIZACAO DO PRODUTO TURISTICO	23.0695			1.100.000			1.100.000	
TESOURO-LIVRES				1.100.000			1.100.000	
90 APLICACOES DIRETAS				1.100.000			1.100.000	
PARTICIPAR DE EVENTOS DE CUNHO ESTADUAL,NACIONAL E INTERNACIONAL COM A FINALIDADE DE COMERCIALIZAR O PRODUTO TURISTICO ESTADUAL								
Quantidade: 5000000 Un.Medida: Unidade Produto: Fluxo turistas								
6248 - DESENVOLVIMENTO DO TURISMO	23.0695			264.032			264.032	
TESOURO-LIVRES				264.032			264.032	
90 APLICACOES DIRETAS				264.032			264.032	
DESENVOLVER A OFERTA TURISTICA DO ESTADO VISANDO A AMPLIACAO DA DEMANDA TURISTICA								
Quantidade: 1 Un.Medida: Unidade. Produto: Fluxo de turistas.								
6470 - CAPTACAO DE EVENTOS	23.0695			80.020			80.020	
TESOURO-LIVRES				80.020			80.020	
90 APLICACOES DIRETAS				80.020			80.020	
CAPTACAO DE NOVOS EVENTOS EM NIVEL NACIONAL E INTERNACIONAL								
7103 - COMERCIALIZACAO DE PRODUTOS TURISTICOS - CP	23.0695			660.189			660.189	
TESOURO-LIVRES				660.189			660.189	
40 TRANSF. A MUNICIPIOS				660.189			660.189	
PARTICIPAR DE EVENTOS COM A FINALIDADE DE COMERCIALIZAR OS PRODU- TOS TURISTICOS DAS REGIOES E MUNICIPIOS								
	TOTAL PROGRAMA			2.104.241			2.104.241	
(F) 0220 - DESENVOLVIMENTO INTEGRADO DO TURISMO SUSTENTAVEL - PRODETUR SUL								
5576 - DESENVOLVIMENTO INTEGRADO DO TURISMO SUSTENTAVEL -PRODETUR SUL	23.0695			1.828.000			1.828.000	
TESOURO-CONTRAPARTIDA				728.000			728.000	
90 APLICACOES DIRETAS				728.000			728.000	

R\$ 1,00

ESPECIFICAÇÃO (FUNTE RECURSO / MODALIDADE)	Classific. Funcional	CATEGORIAS ECONÔMICAS E GRUPOS DE DESPESAS					TOTAL
		3-DESPESAS CORRENTES			4-DESPESAS DE CAPITAL		
		1-Pessoal e Enc. Sociais	2-Juros e Enc. da Dívida	3-Outras Desp Correntes	4-Investim.	5-Inversões Financeiras	
CONVENIOS				200.000			200.000
90 APLICACOES DIRETAS				200.000			200.000
OPERACOES DE CREDITO INTERNAS				900.000			900.000
90 APLICACOES DIRETAS				900.000			900.000
PROMOVER O DESENVOLVIMENTO SUSTENTAVEL DA REGIAO DA SERRA, APRO- VEITANDO AS POTENCIALIDADES DA REGIAO COMO ATRATIVOS NATURAIS, PATRIMO NIO CULTURAL, ARQUITETONICO E ATRATIVOS TURISTICOS, EM PARCERIA COM AS SEGUINTES INSTITUICOES: BID, UNIAO, ESTADO E MUNICIPIOS DA SERRA							
Quantidade: 5 Un.Medida: Numero de roteiros novos Produto: Produtos e servicos turisticos qual ificados e diversificados.							
	TOTAL PROGRAMA			1.828.000			1.828.000
(F) 0222 - QUALIFICACAO DA OFERTA TURISTICA							
5582 - SINALIZACAO TURISTICA	23.0695			50.000			50.000
TESOURO-LIVRES				50.000			50.000
90 APLICACOES DIRETAS				50.000			50.000
DOTAR AS RODOVIAS ESTADUAIS, NACIONAIS, ROTAS TURISTICAS E ACESSOS DO ESTADO COM IDENTIFICACAO ADEQUADA PARA QUE O TURISTA POSSA ACESSAR TODOS OS PRODUTOS TURISTICOS OFERECIDOS PELO ESTADO. CRIAR IMAGEM POSI- TIVA COM A IMPLANTACAO DE BELVEDERES E PORTICOS NOS MUNICIPIOS E ROTAS							
Quantidade: 1 Un.Medida: Unidade Produto: Rotas sinalizadas ou portoes de entrada							
5583 - INFORMATIZACAO DO SISTEMA ESTADUAL DE TURISMO	23.0695				900.000		900.000
TESOURO-LIVRES					900.000		900.000
90 APLICACOES DIRETAS					900.000		900.000
INFORMATIZAR A SETUR E OS CENINTURS CRIANDO FLUXO CONTINUO DE IN- FORMACOES PARA ATENDER O TURISTAS COM INFORMACOES QUALIFICADAS DE NOS- SO PRODUTO TURISTICO							
Quantidade: 15 Un.Medida: Unidade Produto: Ponto informatizado							
6249 - DESENVOLVIMENTO DA OFERTA TURISTICA DO ESTADO	23.0695			80.000			80.000
TESOURO-LIVRES				80.000			80.000
90 APLICACOES DIRETAS				80.000			80.000
QUALIFICAR E AMPLIAR A OFERTA TURISTICA DO ESTADO							
Quantidade: 5000 Un.Medida: Unidade Produto: Fluxo turistico receptivo.							
6471 - ORGANIZACAO DO PRODUTO TURISTICO	23.0695			349.200	72.500		421.700
CONVENIOS				349.200	72.500		421.700
90 APLICACOES DIRETAS				349.200	72.500		421.700

R\$ 1,00

ESPECIFICAÇÃO (FONTE RECURSO / MODALIDADE)	Classific. Funcional	CATEGORIAS ECONÔMICAS E GRUPOS DE DESPESAS						TOTAL
		3-DESPESAS CORRENTES			4-DESPESAS DE CAPITAL			
		1-Pessoal e Enc. Sociais	2-Juros e Enc. da Dívida	3-Outras Desp Correntes	4-Investim.	5-Inversões Financeiras	6-Amortização da Dívida	
REALIZAR ACOES DE ORDENACAO,FISCALIZACAO E ANALISE DE PROJETOS TUR- RISTICOS, VISANDO A QUALIFICACAO DE PRODUTOS E SERVICOS TURISTICO.								
6472 - QUALIFICACAO DOS CENINTURES	23.0695			10.000			10.000	
TESOURO-LIVRES				10.000			10.000	
90 APLICACOES DIRETAS				10.000			10.000	
DESENVOLVER ACOES DE REVITALIZACAO DOS CENINTURS								
7107 - QUALIFICACAO DA OFERTA TURISTICA - CP	23.0695			788.264			788.264	
TESOURO-LIVRES				788.264			788.264	
40 TRANSF. A MUNICIPIOS				788.264			788.264	
QUALIFICAR E AMPLIAR A OFERTA TURISTICA DAS REGIOES E MUNICIPIOS								
Quantidade: 1 Un.Medida: Municipio Produto: Municipio qualificado								
7109 - SINALIZACAO TURISTICA - CP	23.0695			1.555.839			1.555.839	
TESOURO-LIVRES				1.555.839			1.555.839	
40 TRANSF. A MUNICIPIOS				1.555.839			1.555.839	
DOTAR OS MUNICIPIOS DE SINALIZACAO TURISTICA								
Quantidade: 1 Un.Medida: Unidade Produto: Municipio com sinalizacao turistica								
TOTAL PROGRAMA				2.833.303	972.500		3.805.803	
TOTAL ORGAO		2.100.000		10.085.497	1.312.500		13.497.997	

FUNDAÇÃO DE ESPORTE E LAZER DO RIO GRANDE DO SUL

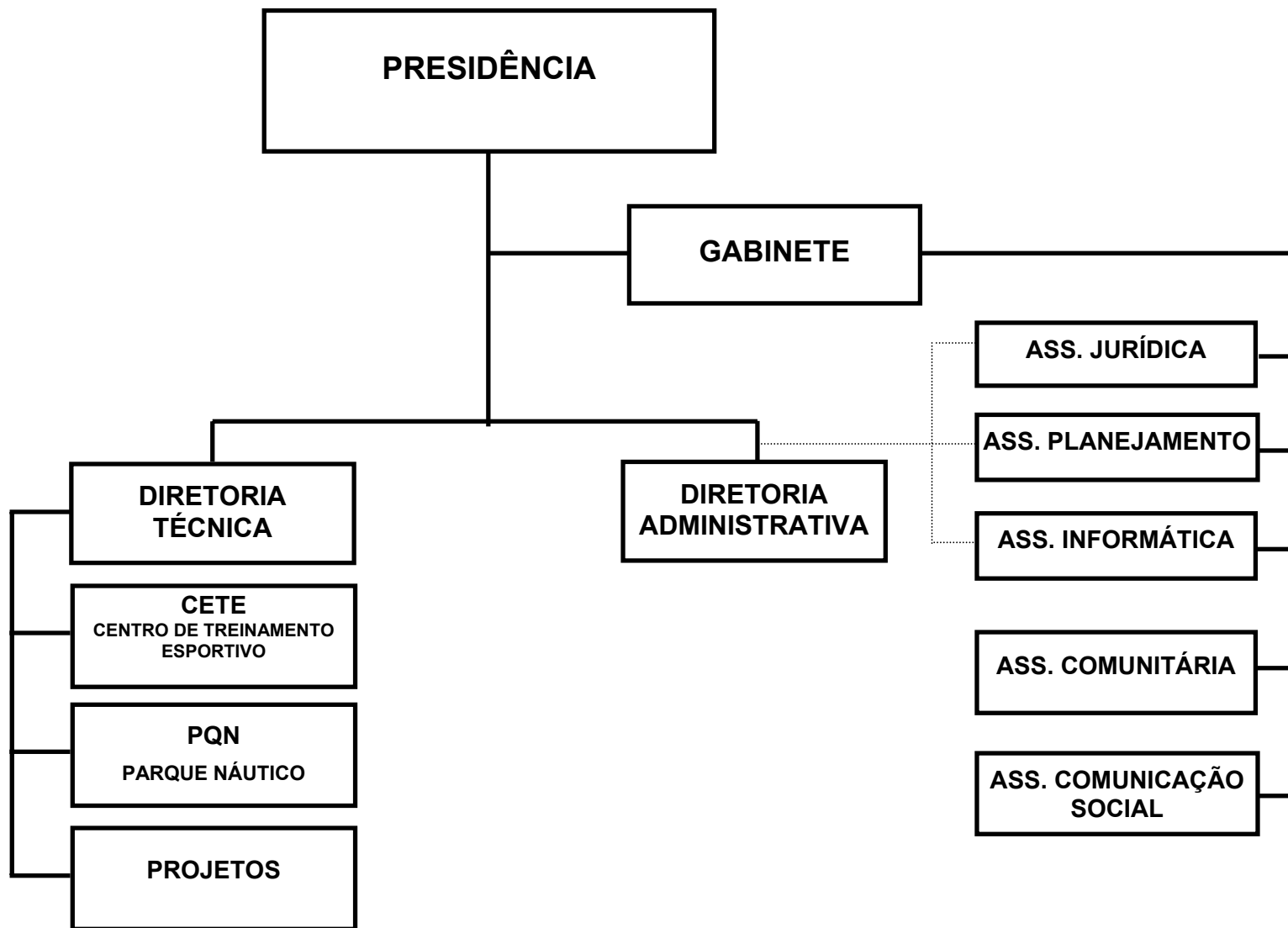

BASE LEGAL

LEI N. 11.691, DE 20 DE NOVEMBRO DE 2001.
DECRETO N. 41.491, DE 19 DE MARÇO DE 2002.

PRINCIPAIS ATRIBUICOES

PROMOVER O ESPORTE EDUCACIONAL, FORMAL E NAO FORMAL E DE PRATICAS CORPORAIS DE LAZER.

RELACAO DOS PROJETOS/ATIVIDADES

APOIO A CONSTRUCAO DE QUADRAS POLIESPORTIVAS
REAPARELHAMENTO DO CETE, FUNDERGS E PARQUE NAUTICO
APOIO AO DESENVOLVIMENTO DO ESPORTE
PUBLICIDADE
APOIO ADMINISTRATIVO
DETECTACAO DE TALENTOS ESPORTIVOS ATRAVES DE CENTROS DE PESQUISAS
EVENTOS ESPORTIVOS - CP
APOIO AO DESENVOLVIMENTO DO ESPORTE - CP

ESPECIFICAÇÃO (FONTE RECURSO / MODALIDADE)	CATEGORIAS ECONÔMICAS E GRUPOS DE DESPESAS						TOTAL
	3-DESPESAS CORRENTES			4-DESPESAS DE CAPITAL			
	1-Pessoal e Encargos Sociais	2-Juros e Enc. da Dívida	3-Outras Desp. Correntes	4-Investimentos	5-Inversões Financeiras	6-Amortização da Dívida	
TESOURO	178.254		2.668.362	124.000			2.970.616
TESOURO-LIVRES	178.254		2.668.362	124.000			2.970.616
40 TRANSF. A MUNICIPIOS			2.068.362	105.000			2.173.362
90 APLICACOES DIRETAS	178.254		600.000	19.000			797.254
CONVENIOS			2.500.000	500.000			3.000.000
50 TRANSF. INST. PRIV. S/FINS L			300.000				300.000
90 APLICACOES DIRETAS			2.200.000	500.000			2.700.000
TOTAIS	178.254		5.168.362	624.000			5.970.616

ESPECIFICAÇÃO (FUNTE RECURSO / MODALIDADE)	Classific. Funcional	CATEGORIAS ECONÔMICAS E GRUPOS DE DESPESAS						TOTAL
		3-DESPESAS CORRENTES			4-DESPESAS DE CAPITAL			
		1-Pessoal e Enc. Sociais	2-Juros e Enc. da Dívida	3-Outras Desp Correntes	4-Investim.	5-Inversões Financeiras	6-Amortização da Dívida	
(F) 0059 - APOIO AO DESENVOLVIMENTO DO ESPORTE								
3143 - APOIO A CONSTRUCAO DE QUADRAS POLIESPORTIVAS	27.0812				105.000			105.000
TESOURO-LIVRES					105.000			105.000
40 TRANSF. A MUNICIPIOS					105.000			105.000
CONSTRUIR UMA QUADRA POLIESPORTIVA COBERTA JUNTO A VILA NOVA LIVRAMENTO, NA CIDADE DE SANTANA DO LIVRAMENTO.								
Quantidade: 1 Un.Medida: UN								
Produto: QUADRA POLIESPORTIVA								
3336 - REAPARELHAMENTO DO CETE, FUNDERGS E PARQUE NAUTICO	27.0812			500.000	500.000			1.000.000
CONVENIOS				500.000	500.000			1.000.000
90 APLICACOES DIRETAS				500.000	500.000			1.000.000
REAPARELHAMENTO DA FUNDERGS								
Quantidade: Un.Medida:								
Produto: GINASIOS								
4282 - APOIO AO DESENVOLVIMENTO DO ESPORTE	27.0811			1.700.000				1.700.000
CONVENIOS				1.700.000				1.700.000
50 TRANSF. INST.PRIV.S/FINS L				300.000				300.000
90 APLICACOES DIRETAS				1.400.000				1.400.000
APOIAR A MUNICIPALIZACAO E AO ESPORTE DE RENDIMENTO								
Quantidade: 100000 Un.Medida: Pessoas								
Produto: Pessoas								
4562 - DETECTACAO DE TALENTOS ESPORTIVOS ATRAVES DE CENTROS DE PESQUISAS	27.0811			300.000				300.000
CONVENIOS				300.000				300.000
90 APLICACOES DIRETAS				300.000				300.000
PESQUISA CIENTIFICA								
Quantidade: Un.Medida:								
Produto: ALUNO								
7133 - EVENTOS ESPORTIVOS - CP	27.0812			1.089.573				1.089.573
TESOURO-LIVRES				1.089.573				1.089.573
40 TRANSF. A MUNICIPIOS				1.089.573				1.089.573
APOIAR O DESENVOLVIMENTO DO ESPORTE NO RIO GRANDE DO SUL								
Quantidade: 47 Un.Medida: Unidade								
Produto: Eventos esportivos								
7205 - APOIO AO DESENVOLVIMENTO DO ESPORTE - CP	27.0812			978.789				978.789

ESPECIFICAÇÃO (FONTE RECURSO / MODALIDADE)	Classific. Funcional	CATEGORIAS ECONÔMICAS E GRUPOS DE DESPESAS						TOTAL
		3-DESPESAS CORRENTES			4-DESPESAS DE CAPITAL			
		1-Pessoal e Enc. Sociais	2-Juros e Enc. da Dívida	3-Outras Desp Correntes	4-Investim.	5-Inversões Financeiras	6-Amortização da Dívida	
TESOURO-LIVRES				978.789				978.789
40 TRANSF. A MUNICIPIOS				978.789				978.789
DESENVOLVIMENTO DO ESPORTE								
	TOTAL PROGRAMA			4.568.362	605.000			5.173.362
(G) 0141 - APOIO ADMINISTRATIVO - FUNDACOES E AUTARQUIAS								
4517 - PUBLICIDADE	27.0811			200.000				200.000
TESOURO-LIVRES				200.000				200.000
90 APLICACOES DIRETAS				200.000				200.000
DIVULGAR SERVICOS OU ATOS COM CARATER EDUCATIVO, INFORMATIVO OU DE ORIENTAÇÃO SOBRE O ESPORTE E LAZER, JUNTO A COMUNIDADE.								
4545 - APOIO ADMINISTRATIVO	27.0811			400.000	19.000			597.254
TESOURO-LIVRES		178.254		400.000	19.000			597.254
90 APLICACOES DIRETAS		178.254		400.000	19.000			597.254
MANTER AS ACOES DE CARATER ADMINISTRATIVO PARA A CONSECUCAO DAS ATIVIDADES-FIM DA FUNDACAO.								
Quantidade: Un.Medida:								
Produto: Apoio administrativo								
	TOTAL PROGRAMA	178.254		600.000	19.000			797.254
	TOTAL ORGAO	178.254		5.168.362	624.000			5.970.616



GOVERNO DO ESTADO DO RIO GRANDE DO SUL
SECRETARIA DA COORDENAÇÃO E PLANEJAMENTO

SECRETARIA DA ADMINISTRAÇÃO E DOS RECURSOS HUMANOS

24.01 – GABINETE E ORGAOS CENTRAIS

24.82 – FUNDO ESTADUAL DE GESTAO PATRIMONIAL – FEGEP

24.42 – INSTITUTO DE PREVIDENCIA DO ESTADO DO RIO GRANDE DO SUL – IPERGS

24.54 – FUNDAÇÃO PARA O DESENVOLVIMENTO DE RECURSOS HUMANOS – FDRH

SECRETARIA DA ADMINISTRAÇÃO E DOS RECURSOS HUMANOS

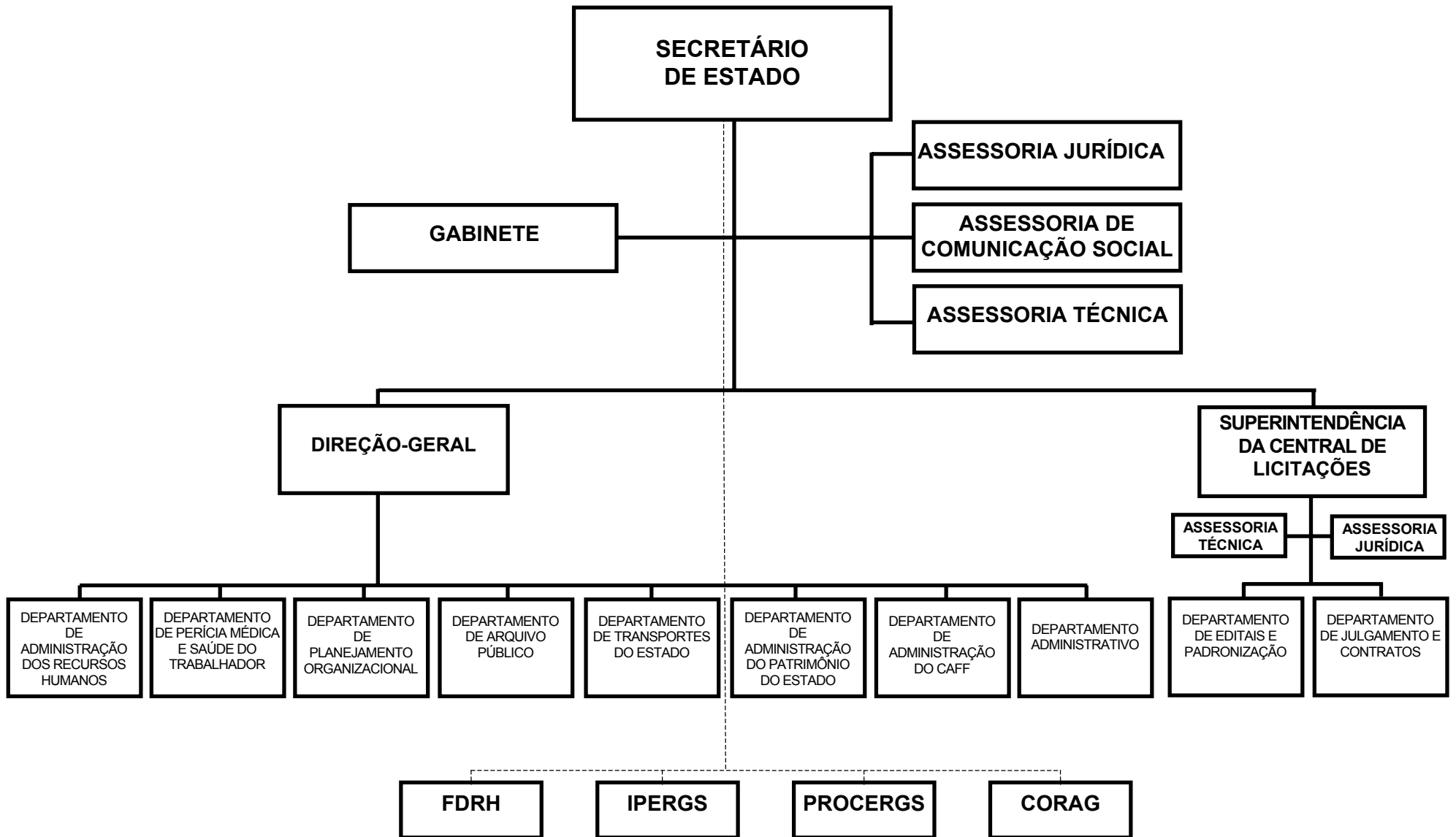

SECRETARIA DA ADMINISTRACAO E DOS RECURSOS HUMANOS

BASE LEGAL

CONSTITUICAO ESTADUAL, 03 DE OUTUBRO DE 1989.
LEI NR. 9.437, DE 27 DE NOVEMBRO DE 1991.
LEI NR. 10.356, DE 10 DE JANEIRO DE 1995.
LEI NR. 10.729, DE 11 DE MARÇO DE 1996.
LEI NR. 10.830, DE 24 DE JULHO DE 1996.
LEI NR. 10.943, DE 07 DE ABRIL DE 1997.
DECRETO NR. 34.245, DE 20 DE MARÇO DE 1992.
DECRETO NR. 34.281, DE 20 DE ABRIL DE 1992.
DECRETO NR. 35.923, DE 12 DE ABRIL DE 1995.
DECRETO NR. 35.808, DE 31 DE JANEIRO DE 1995.
DECRETO NR. 38.350, DE 27 DE MARÇO DE 1998.
PORTARIA NR. 031 DE 27 DE MARÇO DE 1998.
PORTARIA NR. 095 DE 28 DE DEZEMBRO 1999.
PORTARIA NR. 066 DE 19 DE MAIO DE 2000.
PORTARIA NR. 050 DE 28 DE JUNHO DE 2001.

PRINCIPAIS ATRIBUICOES

- ADMINISTRACAO DE MATERIAL;
- ADMINISTRACAO DE PATRIMONIO;
- POLITICA DE PROCESSAMENTO DE DADOS E INFORMATIZACAO;
- SERVICOS GRAFICOS;
- ADMINISTRACAO DO CENTRO ADMINISTRATIVO DO ESTADO E ANEXOS;
- FORMULACAO, COORDENACAO, ACOMPANHAMENTO DE EXECUCAO E AVALIACAO DAS POLITICAS DE RECURSOS HUMANOS E ORGANIZACAO ADMINISTRATIVA NO AMBITO DA ADMINISTRACAO PUBLICA ESTADUAL E NO APOIO AS ADMINISTRACOES MUNICIPAIS;
- PREVIDENCIA E ASSISTENCIA SOCIAL AO SERVIDOR PUBLICO E SEUS DEPENDENTES;
- SERVIÇO DE TRANSPORTE OFICIAL;
- ARQUIVO PUBLICO;
- MEDICINA E SAUDE DO TRABALHADOR.

RELACAO DOS PROJETOS/ATIVIDADES

QUADRO ESPECIAL DOS SERVIDORES ATIVOS DA CAIXA ECONOMICA ESTADUAL
RECUPERACAO DAS INSTALACOES DO PREDIO 3 DO APERS
SISTEMA DE INFORMACOES ORGANIZACIONAIS
OTIMIZACAO DOS PROCESSOS LOGISTICOS DA SARH
POLITICA E GESTAO DE RECURSOS HUMANOS
REESTRUTURACAO ORGANIZACIONAL
TECNOLOGIA DA INFORMACAO E COMUNICACAO
QUALIFICACAO DOS SERVICOS
INFORMATIZACAO DOS INSTRUMENTOS DE PESQUISA DO ACERVO
RACIONALIZACAO E PADRONIZACAO DO AMBIENTE FISICO
CAPACITACAO E DESENVOLVIMENTO DOS SERVIDORES DA SARH
MODERNIZACAO DA SEGURANCA DO CENTRO ADMINISTRATIVO FERNANDO FERRARI

OTIMIZACAO DOS SERVICOS MEDICOS-PERICIAIS
PUBLICIDADE
ADMINISTRACAO GERAL SARH
CASA DE GOVERNO NO ESTADO - CP
FUNDO ESTADUAL DE GESTAO PATRIMONIAL - FEGEP

ESPECIFICAÇÃO (FONTE RECURSO / MODALIDADE)	CATEGORIAS ECONÔMICAS E GRUPOS DE DESPESAS						TOTAL
	3-DESPESAS CORRENTES			4-DESPESAS DE CAPITAL			
	1-Pessoal e Encargos Sociais	2-Juros e Enc. da Dívida	3-Outras Desp. Correntes	4-Investimentos	5-Inversões Financeiras	6-Amortização da Dívida	
TESOURO	198.103.164		256.684.142	15.560.413			470.347.719
TESOURO-LIVRES	168.103.164		19.550.952	2.232.641			189.886.757
90 APLICACOES DIRETAS	168.103.164		19.550.952	2.232.641			189.886.757
TESOURO-CONTRAPARTIDA			662.228	477.772			1.140.000
90 APLICACOES DIRETAS			662.228	477.772			1.140.000
TESOURO-VINCULADOS POR LEI	30.000.000		236.470.962	12.850.000			279.320.962
90 APLICACOES DIRETAS	30.000.000		236.470.962	12.850.000			279.320.962
PROPRIOS DA AUTARQUIA	485.690.695		380.685.613	1.284.205	36.800	703.958	868.401.271
90 APLICACOES DIRETAS	485.690.695		380.685.613	1.284.205	36.800	703.958	868.401.271
PROPRIOS DA FUNDACAO	4.292.755		7.676.552	125.133		13.600	12.108.040
90 APLICACOES DIRETAS	4.292.755		7.676.552	125.133		13.600	12.108.040
CONVENIOS	117.869.640						117.869.640
90 APLICACOES DIRETAS	117.869.640						117.869.640
OPERACOES DE CREDITO INTERNAS			993.342	716.658			1.710.000
90 APLICACOES DIRETAS			993.342	716.658			1.710.000
TOTAIS	805.956.254		646.039.649	17.686.409	36.800	717.558	1.470.436.670

ESPECIFICAÇÃO (FONTE RECURSO / MODALIDADE)	CATEGORIAS ECONÔMICAS E GRUPOS DE DESPESAS						TOTAL
	3-DESPESAS CORRENTES			4-DESPESAS DE CAPITAL			
	1-Pessoal e Encargos Sociais	2-Juros e Enc. da Dívida	3-Outras Desp. Correntes	4-Investimentos	5-Inversões Financeiras	6-Amortização da Dívida	
TESOURO	68.103.164		25.749.240	15.023.913			108.876.317
TESOURO-LIVRES	68.103.164		19.407.012	1.696.141			89.206.317
90 APLICACOES DIRETAS	68.103.164		19.407.012	1.696.141			89.206.317
TESOURO-CONTRAPARTIDA			662.228	477.772			1.140.000
90 APLICACOES DIRETAS			662.228	477.772			1.140.000
TESOURO-VINCULADOS POR LEI			5.680.000	12.850.000			18.530.000
90 APLICACOES DIRETAS			5.680.000	12.850.000			18.530.000
OPERACOES DE CREDITO INTERNAS			993.342	716.658			1.710.000
90 APLICACOES DIRETAS			993.342	716.658			1.710.000
TOTAIS	68.103.164		26.742.582	15.740.571			110.586.317

ESPECIFICAÇÃO (FUNTE RECURSO / MODALIDADE)	Classific. Funcional	CATEGORIAS ECONÔMICAS E GRUPOS DE DESPESAS						TOTAL
		3-DESPESAS CORRENTES			4-DESPESAS DE CAPITAL			
		1-Pessoal e Enc. Sociais	2-Juros e Enc. da Dívida	3-Outras Desp Correntes	4-Investim.	5-Inversões Financeiras	6-Amortização da Dívida	
(F) 0108 - MODERNIZACAO E QUALIFICACAO DOS SERVICOS DO ARQUIVO PUBLICO 2988 - RECUPERACAO DAS INSTALACOES DO PREDIO 3 DO APERS	04.0122			100.000	25.000		125.000	
TESOURO-LIVRES				100.000	25.000		125.000	
90 APLICACOES DIRETAS				100.000	25.000		125.000	
RECUPERAR E READEQUAR O ESPACO FISICO DO PREDIO 3 DO APERS - REFORMA DA REDE ELETRICA, HIDRAULICA, PINTURA INTERNA E EXTERNA, TELHADO, ESTRUTURAR ESPACO PARA AUDITORIO, SALA DE EXPOSICOES, SALA PARA LABORATORIO DE RESTAURACAO DE DOCUMENTO E REATIVACAO DE UM DOS ELEVADORES.								
Quantidade: 1 Un.Medida: UNIDADE Produto: PREDIO RECUPERADO								
5411 - QUALIFICACAO DOS SERVICOS	04.0391			30.000			30.000	
TESOURO-LIVRES				30.000			30.000	
90 APLICACOES DIRETAS				30.000			30.000	
CONFECIONAR CAIXAS-ARQUIVO ESPECIAIS PARA ACONDICIONAMENTO E CONSERVACAO DE DOCUMENTOS SOB A GUARDA DO ARQUIVO PUBLICO.								
Quantidade: 2015000 Un.Medida: Documento Produto: Documento acondicionado								
5412 - INFORMATIZACAO DOS INSTRUMENTOS DE PESQUISA DO ACERVO	04.0391			30.000			30.000	
TESOURO-LIVRES				30.000			30.000	
90 APLICACOES DIRETAS				30.000			30.000	
ADQUIRIR EQUIPAMENTOS E DESENVOLVER SISTEMAS NECESSARIOS PARA IMPLEMENTACAO DOS INSTRUMENTOS DE PESQUISA; CONTRATAÇAO DE RECURSOS HUMANOS, PARA INGRESSO DAS INFORMACOES NO SISTEMA.								
Quantidade: 2015000 Un.Medida: Informacoes disponibilizadas Produto: Informacao sobre documentos e sua localizacao disponibilizados no sistema inform atizado								
TOTAL PROGRAMA				160.000	25.000		185.000	
(F) 0109 - PROGRAMA DE MODERNIZACAO E RACIONALIZACAO DA GESTAO ADMINISTRATIVA 2991 - SISTEMA DE INFORMACOES ORGANIZACIONAIS	04.0122			100.000	10.000		110.000	
TESOURO-LIVRES				100.000	10.000		110.000	
90 APLICACOES DIRETAS				100.000	10.000		110.000	
GERENCIAR TODO O PROCESSO DE TRAMITACAO DE PROPOSTAS PARA A CRIACAO DE NOVAS ESTRUTURAS E REVISAO DAS EXISTENTES, BEM COMO, O ACOMPANHAMENTO DA EVOLUCAO DOS DESENHOS INSTITUCIONAIS, DO QUANTITATIVO DE CARGAS E FUNCOES COMISSIONADOS.								
Quantidade: 1 Un.Medida: UNIDADE Produto: SISTEMA IMPLANTADO								
2992 - OTIMIZACAO DOS PROCESSOS LOGISTICOS DA SARH	04.0122			60.000	15.000		75.000	

ESPECIFICAÇÃO (FUNTE RECURSO / MODALIDADE)	Classific. Funcional	CATEGORIAS ECONÔMICAS E GRUPOS DE DESPESAS					TOTAL
		3-DESPESAS CORRENTES			4-DESPESAS DE CAPITAL		
		1-Pessoal e Enc. Sociais	2-Juros e Enc. da Dívida	3-Outras Desp. Correntes	4-Investim.	5-Inversões Financeiras	
TESOURO-LIVRES 90 APLICACOES DIRETAS RACIONALIZAR OS PROCESSOS CRITICOS E PRINCIPAIS ROTINAS DA SARH, INCREMENTANDO O USO DA TI E BUSCANDO FAVORECER A OTIMIZACAO DAS ESTRUTURAS ORGANIZACIONAIS, DISTRIBUICAO E ALOCACAO DE RH NA SARH.				60.000	15.000		75.000
Quantidade: 5 Un.Medida: PROCESSOS Produto: PROCESSOS OTIMIZADOS				60.000	15.000		75.000
5413 - RACIONALIZACAO E PADRONIZACAO DO AMBIENTE FISICO	04.0122						
TESOURO-LIVRES 90 APLICACOES DIRETAS EXECUTAR ESTUDO TECNICO RELATIVO A LAYOUT, MOBILIARIO E SINALIZACAO, ESTABELECENDO PADROES PARA MANUTENCAO DE UNIDADE VISUAL NA EXECUCAO DE ARRANJOS AMBIENTAIS, RACIONALIZAR E PADRONIZAR AS AREAS DE CONDOMINIO DO CAFF, DISPONIBILIZAR MODELOS PADRONIZADOS DE ARRANJOS AMBIENTAIS PARA OS ORGAOS.				280.000			280.000
Quantidade: 6 Un.Medida: Unidade Produto: Pavimento padronizado				280.000			280.000
5414 - CAPACITACAO E DESENVOLVIMENTO DOS SERVIDORES DA SARH	04.0128			280.000			280.000
TESOURO-LIVRES 90 APLICACOES DIRETAS MONTAR GRUPO TECNICO PARA ELABORACAO DO PROJETO, LEVANTAR AS NECESSIDADES DE CAPACITACAO JUNTO AOS SERVIDORES E GESTORES, CONTRATAR CONSULTORIA PARA EFETIVACAO DOS CURSOS, VALIDAR OS CONTEUDOS PROGRAMATICOS OFERECIDOS COM OS GESTORES E SERVIDORES.				150.000	15.000		165.000
Quantidade: 500 Un.Medida: Servidor Produto: Servidor capacitado				150.000	15.000		165.000
5633 - MODERNIZACAO DA SEGURANCA DO CENTRO ADMINISTRATIVO FERNANDO FERRARI	04.0122			150.000	15.000		165.000
TESOURO-LIVRES 90 APLICACOES DIRETAS AGREGAR AO SERVICO DE SEGURANCA NOVAS TECNOLOGIAS COMO MONITOR ELETRONICO, PARA O CONTROLE DO ACESSO E CIRCULACAO NO PREDIO, A SER EXECUTADO POR EMPRESA ESPECIALIZADA EM SEGURANCA.				300.000	180.000		480.000
Quantidade: 47 Un.Medida: Unidade Produto: Posto de monitoramento				300.000	180.000		480.000
5635 - OTIMIZACAO DOS SERVICOS MEDICOS-PERICIAIS	04.0122			300.000	180.000		480.000
TESOURO-LIVRES 90 APLICACOES DIRETAS REAVALIAR OS PROCESSOS DE TRABALHO DO DEPARTAMENTO DE PERICIA MEDICA E SAUDE DO TRABALHADOR, ATRAVES DE CONSULTORIA ORGANIZACIONAL; DESENVOLVIMENTO DE HARDWARE E SOFTWARE PARA AUTOMACAO DESSES PROCESSOS E OBTENCAO DE DADOS PARA EFETIVO GERENCIAMENTO DAS INFORMACOES, AMPLIACAO DE ACOES CORRETIVAS E PREVENTIVAS PARA PROMOCAO DA SAUDE DO SERVIDOR PUBLICO E MELHORIA DOS AMBIENTES DE TRABALHO.				130.000	10.000		140.000
Quantidade: 130 Un.Medida: Unidade Produto: Posto de monitoramento				130.000	10.000		140.000
5635 - OTIMIZACAO DOS SERVICOS MEDICOS-PERICIAIS	04.0122			130.000	10.000		140.000

ESPECIFICAÇÃO (FUNTE RECURSO / MODALIDADE)	Classific. Funcional	CATEGORIAS ECONÔMICAS E GRUPOS DE DESPESAS					TOTAL
		3-DESPESAS CORRENTES			4-DESPESAS DE CAPITAL		
		1-Pessoal e Enc. Sociais	2-Juros e Enc. da Dívida	3-Outras Desp Correntes	4-Investim.	5-Inversões Financeiras	
Quantidade: 50 Un.Medida: Unidade Produto: Processo de trabalho otimizado 7155 - CASA DE GOVERNO NO ESTADO - CP	04.0122			1.304.348		1.173.913	2.478.261
TESOURO-LIVRES				1.304.348		1.173.913	2.478.261
90 APLICACOES DIRETAS				1.304.348		1.173.913	2.478.261
IMPLEMENTAR 23 CASAS DE GOVERNO DO ESTADO, OBJETIVANDO A CENTRALIZAÇÃO DOS ORGAOS EM UM UNICO ESPACO FISICO DE PROPRIEDADE DO ESTADO OU ORGAOS VINCULADOS.							
Quantidade: 4 Un.Medida: CASA Produto: CASA IMPLEMENTADA							
TOTAL PROGRAMA				2.324.348		1.403.913	3.728.261
(A) 0138 - PROGRAMA DE APOIO ADMINISTRATIVO							
2334 - QUADRO ESPECIAL DOS SERVIDORES ATIVOS DA CAIXA ECONOMICA ESTADUAL	04.0122			54.130.664		3.520.000	57.650.664
TESOURO-LIVRES				54.130.664		3.520.000	57.650.664
90 APLICACOES DIRETAS				54.130.664		3.520.000	57.650.664
EFETUAR AS DESPESAS DE PESSOAL DOS SERVIDORES DO QUADRO ESPECIAL DA EXTINTA CAIXA ECONOMICA ESTADUAL.							
Quantidade: Un.Medida: Produto: _Pagamento de pessoal							
6504 - PUBLICIDADE	04.0122					300.000	300.000
TESOURO-LIVRES						300.000	300.000
90 APLICACOES DIRETAS						300.000	300.000
REALIZAR CAMPANHAS DE DIVULGACAO DA GESTAO ADMINISTRATIVA DO ESTADO COM UM FOCO DE VISAO MODERNA E RACIONAL. DAR PUBLICIDADE, AOS ATOS, PROGRAMAS, OBRAS, SERVICOS E CAMPANHAS DOS ORGAOS PUBLICOS QUE TENHAM CARATER EDUCATIVO, INFORMATIVO OU DE ORIENTACAO SOCIAL NO AMBITO DA SARH.							
Quantidade: Un.Medida: Produto: Acoes_de divulgacao promocional ou institucional da sarh.							
6547 - ADMINISTRACAO GERAL SARH	04.0122			13.972.500		13.102.664	27.342.392
TESOURO-LIVRES				13.972.500		13.102.664	27.342.392
90 APLICACOES DIRETAS				13.972.500		13.102.664	27.342.392
PROPICIAR A EXECUCAO DAS ATIVIDADES DE COMPETENCIA DA SARH.							
Quantidade: Un.Medida: Produto: Execucao das competencias que sao atribuidas a sarh							
TOTAL PROGRAMA				68.103.164		16.922.664	85.293.056
(G) 0140 - APOIO A MODERNIZACAO DA GESTAO E DO PLANEJAMENTO - PNAGE/RS							

ESPECIFICAÇÃO (FUNTE RECURSO / MODALIDADE)	Classific. Funcional	CATEGORIAS ECONÔMICAS E GRUPOS DE DESPESAS						TOTAL
		3-DESPESAS CORRENTES			4-DESPESAS DE CAPITAL			
		1-Pessoal e Enc. Sociais	2-Juros e Enc. da Dívida	3-Outras Desp Correntes	4-Investim.	5-Inversões Financeiras	6-Amortização da Dívida	
2993 - POLITICA E GESTAO DE RECURSOS HUMANOS	04.0122			524.633		9.458		534.091
TESOURO-CONTRAPARTIDA				193.853				193.853
90 APLICACOES DIRETAS				193.853				193.853
OPERACOES DE CREDITO INTERNAS				330.780		9.458		340.238
90 APLICACOES DIRETAS				330.780		9.458		340.238
FORMAR RECURSOS HUMANOS, ATRAVES DA ESCOLA DE GOVERNO, PARA PROFICIONALIZACAO E MODERNIZACAO DO SERVICO PUBLICO COM FOCO NAS AREAS DE GESTAO GOVERNAMENTAL; DEFINIR POLITICAS E DIRETRIZES PARA A GESTAO DE RECURSOS HUMANOS; DESENVOLVER E IMPLANTAR SISTEMA DE RECURSOS HUMANOS E FOLHA DE PAGAMENTO.								
Quantidade: 3 Un.Medida: UNIDADE Produto: PROJETOS IMPLEMENTADOS								
2994 - REESTRUTURACAO ORGANIZACIONAL	04.0122			959.767				959.767
TESOURO-CONTRAPARTIDA				343.907				343.907
90 APLICACOES DIRETAS				343.907				343.907
OPERACOES DE CREDITO INTERNAS				615.860				615.860
90 APLICACOES DIRETAS				615.860				615.860
IMPLANTAR NOVOS MODELOS ORGANIZACIONAIS; REESTRUTURAR E ANALISAR OS PROCESSOS DAS AREAS DE PLANEJAMENTO ORCAMENTO E GESTAO; DEFINIR NOVOS MODELOS DE GESTAO NAS AREAS FINALISTICAS DA SAUDE, SEGURANCA E EDUCACAO.								
Quantidade: 6 Un.Medida: UNIDADE Produto: PROJETOS IMPLEMENTADOS								
2996 - TECNOLOGIA DA INFORMACAO E COMUNICACAO	04.0122			171.170		1.184.972		1.356.142
TESOURO-CONTRAPARTIDA				124.468		477.772		602.240
90 APLICACOES DIRETAS				124.468		477.772		602.240
OPERACOES DE CREDITO INTERNAS				46.702		707.200		753.902
90 APLICACOES DIRETAS				46.702		707.200		753.902
IMPLANTAR O PROGRAMA GOVERNO ELETRONICO E A INCLUSAO DIGITAL; ADQUIRIR E DESENVOLVER DIVERSOS SISTEMAS DE APOIO A GESTAO; PLANEJAMENTO, RECURSOS HUMANOS, ORGANIZACAO ADMINISTRATIVA, GESTAO DE DOCUMENTOS, COMPRAS DE BENS E SERVICOS, PATRIMONIO, ADMINISTRATIVO; IMPLANTAR PORTAIS DE SERVICOS INTERFACEANDO COM PORTAL REDE GOVERNO.								
Quantidade: 8 Un.Medida: UNIDADE Produto: PROJETOS IMPLEMENTADOS								
TOTAL PROGRAMA				1.655.570		1.194.430		2.850.000
TOTAL ORGAO		68.103.164		21.062.582		2.890.571		92.056.317

ESPECIFICAÇÃO (FONTE RECURSO / MODALIDADE)	Classific. Funcional	CATEGORIAS ECONÔMICAS E GRUPOS DE DESPESAS						TOTAL
		3-DESPESAS CORRENTES			4-DESPESAS DE CAPITAL			
		1-Pessoal e Enc. Sociais	2-Juros e Enc. da Dívida	3-Outras Desp Correntes	4-Investim.	5-Inversões Financeiras	6-Amortização da Dívida	
(F) 0109 - PROGRAMA DE MODERNIZAÇÃO E RACIONALIZAÇÃO DA GESTÃO ADMINISTRATIVA 8103 - FUNDO ESTADUAL DE GESTÃO PATRIMONIAL - FEGEP	04.0122			5.680.000		12.850.000		18.530.000
TESOURO-VINCULADOS POR LEI				5.680.000		12.850.000		18.530.000
90 APLICAÇÕES DIRETAS				5.680.000		12.850.000		18.530.000
GERENCIAR O FUNDO ESTADUAL DE GESTÃO PATRIMONIAL - FEGEP, DESTINADO A RACIONALIZAÇÃO E A MODERNIZAÇÃO DA GESTÃO DO PATRIMÔNIO IMOBILIÁRIO DO ESTADO, EM CONFORMIDADE COM A LEGISLAÇÃO FEDERAL E ESTADUAL QUE REGULAMENTA A MATÉRIA.								
Quantidade: 1 Produto: FUNDO GERENCIADO	Un.Medida: UNIDADE							
	TOTAL PROGRAMA			5.680.000		12.850.000		18.530.000
	TOTAL ORGAO			5.680.000		12.850.000		18.530.000

INSTITUTO DE PREVIDÊNCIA DO ESTADO DO RIO GRANDE DO SUL

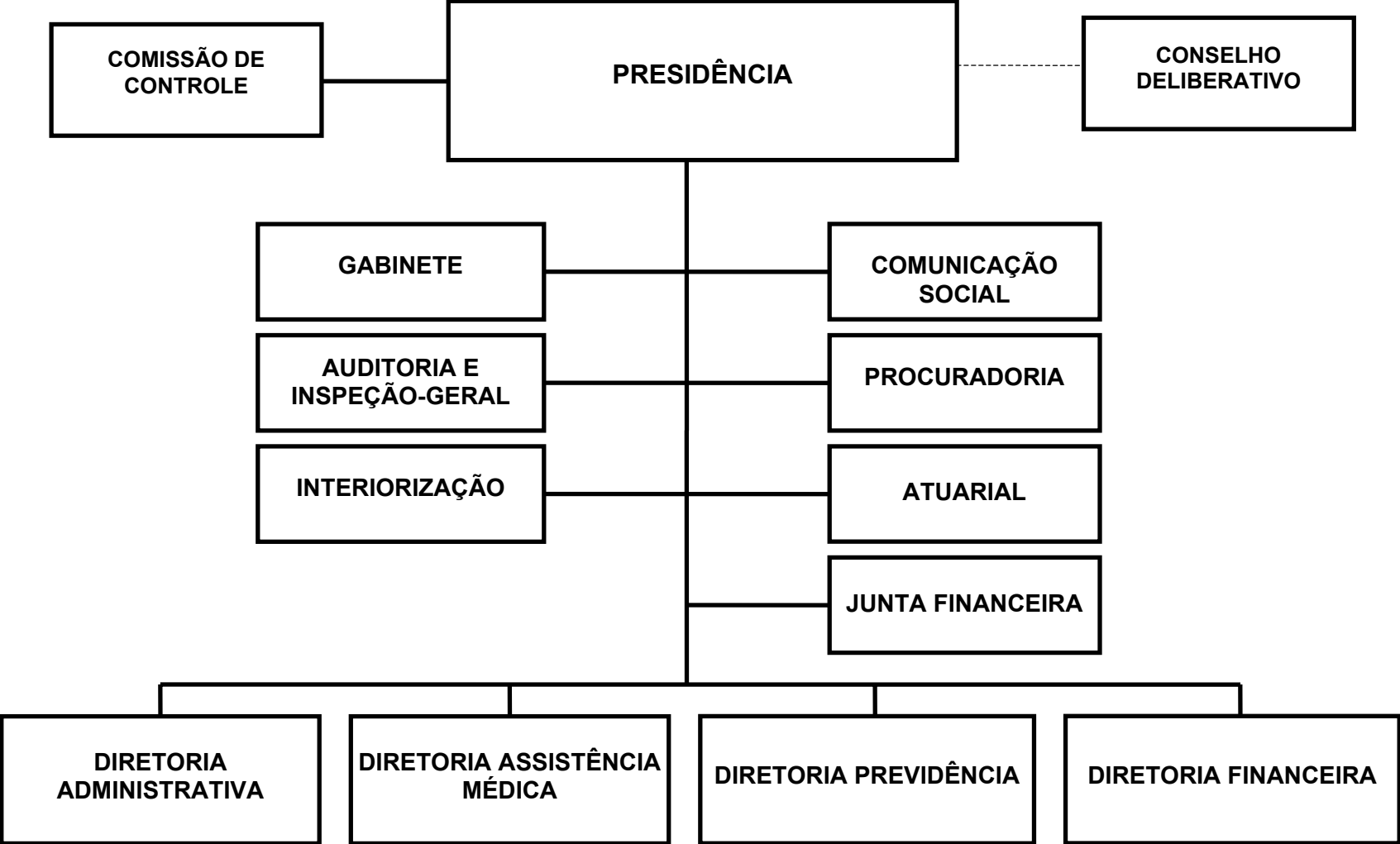

INSTITUTO DE PREVIDENCIA DO ESTADO DO RIO GRANDE DO SUL - IPERGS

BASE LEGAL

LEI NR. 511, DE 23 DE DEZEMBRO DE 1929.
LEI NR. 5.255, DE 30 DE JULHO DE 1966.
LEI NR. 5.549, DE 21 DE DEZEMBRO DE 1967.
LEI NR. 5.808, DE 28 DE AGOSTO DE 1969.
LEI NR. 5.888, DE 19 DE DEZEMBRO DE 1969.
LEI NR. 5.998, DE 04 DE AGOSTO DE 1970.
LEI NR. 6.326, DE 03 DE DEZEMBRO DE 1971.
LEI NR. 6.360, DE 20 DE DEZEMBRO DE 1971.
LEI NR. 6.368, DE 30 DE MAIO DE 1972.
LEI NR. 6.617, DE 23 DE OUTUBRO DE 1973.
LEI NR. 7.672, DE 18 DE JUNHO DE 1982.
LEI NR. 7.716, DE 27 DE OUTUBRO DE 1982.
LEI NR. 7.810, DE 06 DE SETEMBRO DE 1983.
LEI NR. 7.925, DE 19 DE SETEMBRO DE 1984.
LEI NR. 8.013, DE 12 DE JULHO DE 1985.
LEI NR. 8.080, DE 13 DE DEZEMBRO DE 1985.
LEI NR. 8.138, DE 16 DE ABRIL DE 1986.
LEI NR. 8.191, DE 31 DE OUTUBRO DE 1986.
LEI NR. 8.495, DE 30 DE DEZEMBRO DE 1987.
LEI NR. 8.905, DE 13 DE SETEMBRO DE 1989.
LEI NR. 9.187, DE 02 DE JANEIRO DE 1991.
LEI NR. 9.213, DE 24 DE NOVEMBRO DE 1991.
LEI NR. 9.492, DE 07 DE JANEIRO DE 1992.
LEI NR. 9.870, DE 06 DE MAIO DE 1993.
LEI NR. 10.034, DE 21 DE DEZEMBRO DE 1993.
LEI NR. 10.081, DE 20 DE JANEIRO DE 1994.
LEI NR. 10.095, DE 27 DE JANEIRO DE 1994.
LEI NR. 10.208, DE 14 DE JUNHO DE 1994.
LEI NR. 10.588, DE 28 DE NOVEMBRO DE 1994.
LEI NR. 11.443, DE 18 DE JANEIRO DE 2000.
DECRETO NR. 4.842, DE 08 DE AGOSTO DE 1931.
DECRETO NR. 4.895, DE 28 DE NOVEMBRO DE 1931.
DECRETO NR. 36.523, DE 11 DE MARÇO DE 1996.
DECRETO NR. 41.232, DE 26 DE NOVEMBRO DE 2001.
DECRETO NR. 41.989, DE 29 DE NOVEMBRO DE 2002.
LEI COMPL NR. 12065, DE 29 DE MARÇO DE 2004.
LEI COMPL NR. 12066, DE 29 DE MARÇO DE 2004.
LEI COMPL NR. 12134, DE 26 DE JULHO DE 2004.

PRINCIPAIS ATRIBUICOES

- PROMOVER E DESENVOLVER A PREVIDENCIA E ASSISTENCIA SOCIAL EM FAVOR DE SEUS ASSOCIADOS, DEPENDENTES E PENSIONISTAS, SENDO SUA PRINCIPAL FUNCAO ESPECIFICA:
 - A) BENEFICIOS BASICOS AOS DEPENDENTES:

- PENSAO POR MORTE DO ASSOCIADO;
- PECULIO FACULTATIVO;
- AUXILIO RECLUSAO;
- B) SERVICOS BASICOS
- AOS SEGURADOS DEPENDENTES E PENSIONISTAS:
- ASSISTENCIA MEDICA;
- C) SERVICOS SUPLEMENTARES
- AOS DEPENDENTES:
- PLANO DE ASSISTENCIA COMPLEMENTAR;
- AOS SEGURADOS E DEPENDENTES:
- PLANO DE ASSISTENCIA SUPLEMENTAR.

RELAÇÃO DOS PROJETOS/ATIVIDADES

MANUTENCAO E MELHORIA DA QUALIDADE DA ASSISTENCIA MEDICA
 APOIO ADMINISTRATIVO IPE SAUDE
 PAGAMENTOS DE PRECATORIOS
 PUBLICIDADE
 APOIO ADMINISTRATIVO IPE PREVIDENCIA
 PAGAMENTOS DE PRECATORIOS
 ENCARGOS COM INATIVOS DO IPERGS
 ENCARGOS COM PENSIONISTAS CIVIS DO PODER EXECUTIVO EXCETO MILITARES;EDUCACAO E S
 ENCARGOS COM PENSIONISTAS MILITARES DO PODER EXECUTIVO
 ENCARGOS COM PENSIONISTAS DA SECRET EDUC
 ENCARGOS COM PENSIONISTAS DA SECRET SAUDE
 ENCARGOS COM PENSIONISTAS DO DAER
 ENCARGOS COM PENSIONISTAS DA SPH
 ENCARGOS COM PENSIONISTAS DO IRGA
 ENCARGOS COM PENSIONISTAS DA AGERGS
 ENCARGOS COM PENSIONISTAS DA CAIXA ECONOMICA ESTADUAL
 ENCARGOS COM PENSIONISTAS DO IPERGS
 ENCARGOS COM PENSIONISTAS DA SUPRG
 ENCARGOS COM PENSIONISTAS DO DETRAN
 ENCARGOS COM PENSIONISTAS DA FOSPA
 ENCARGOS COM PENSIONISTAS DA FIGTF
 ENCARGOS COM PENSIONISTAS DA FEPAGRO
 ENCARGOS COM PENSIONISTAS DA FEPPS
 PENSIONISTAS AL - ENCARGOS IPERGS
 PENSIONISTAS TCE - ENCARGOS IPERGS
 PENSIONISTAS TJ - ENCARGOS IPERGS
 PENSIONISTAS JME - ENCARGOS IPERGS
 PENSIONISTAS MP - ENCARGOS IPERGS
 APOIO ADMINISTRATIVO - HABITACIONAL
 PAGAMENTOS DE PECULIOS
 PAGAMENTO DE PRECATORIOS

ESPECIFICAÇÃO (FONTE RECURSO / MODALIDADE)	CATEGORIAS ECONÔMICAS E GRUPOS DE DESPESAS						TOTAL
	3-DESPESAS CORRENTES			4-DESPESAS DE CAPITAL			
	1-Pessoal e Encargos Sociais	2-Juros e Enc. da Dívida	3-Outras Desp. Correntes	4-Investimentos	5-Inversões Financeiras	6-Amortização da Dívida	
TESOURO	130.000.000		230.790.962				360.790.962
TESOURO-LIVRES	100.000.000						100.000.000
90 APLICACOES DIRETAS	100.000.000						100.000.000
TESOURO-VINCULADOS POR LEI	30.000.000		230.790.962				260.790.962
90 APLICACOES DIRETAS	30.000.000		230.790.962				260.790.962
PROPRIOS DA AUTARQUIA	485.690.695		380.685.613	1.284.205	36.800	703.958	868.401.271
90 APLICACOES DIRETAS	485.690.695		380.685.613	1.284.205	36.800	703.958	868.401.271
CONVENIOS	117.869.640						117.869.640
90 APLICACOES DIRETAS	117.869.640						117.869.640
TOTAIS	733.560.335		611.476.575	1.284.205	36.800	703.958	1.347.061.873

ESPECIFICAÇÃO (FONTE RECURSO / MODALIDADE)	Classific. Funcional	CATEGORIAS ECONÔMICAS E GRUPOS DE DESPESAS					TOTAL	
		3-DESPESAS CORRENTES			4-DESPESAS DE CAPITAL			
		1-Pessoal e Enc. Sociais	2-Juros e Enc. da Dívida	3-Outras Desp Correntes	4-Investim.	5-Inversões Financeiras		6-Amortização da Dívida
(O) 0026 - SENTENCAS JUDICIARIAS 4575 - PAGAMENTOS DE PRECATORIOS PROPRIOS DA AUTARQUIA 90 APLICACOES DIRETAS ATENDER DESPESAS RELATIVAS A PAGAMENTO DE PRECATORIO, CONFORME DETERMINA O ARTIGO 100 DA CONSTITUICAO FEDERAL. Quantidade: Un.Medida: Produto: PAGAMENTOS DE PRECATORIOS	28.0061	380.723		104.200		21.800	506.723	
		380.723		104.200		21.800	506.723	
		380.723		104.200		21.800	506.723	
TOTAL PROGRAMA		380.723		104.200		21.800	506.723	
(F) 0103 - ASSISTENCIA A SAUDE DO SERVIDOR PUBLICO E SEUS DEPENDENTES 4540 - MANUTENCAO E MELHORIA DA QUALIDADE DA ASSISTENCIA MEDICA PROPRIOS DA AUTARQUIA 90 APLICACOES DIRETAS TESOURO-VINCULADOS POR LEI 90 APLICACOES DIRETAS ATUALIZAR E QUALIFICAR O PLANO MEDICO ASSISTENCIAL DO IPERGS, BEM COMO BUSCAR A MELHOR RELACAO CUSTO/BENEFICIO E APRIMORAR OS MECANISMOS DE CONTROLE E AVALIACAO. Quantidade: 8500000 Un.Medida: Atendimentos Produto: Atendimentos prestados	10.0302			576.440.698			576.440.698	
				345.649.736			345.649.736	
				345.649.736			345.649.736	
				230.790.962			230.790.962	
				230.790.962			230.790.962	
TOTAL PROGRAMA				576.440.698			576.440.698	
(G) 0141 - APOIO ADMINISTRATIVO - FUNDACOES E AUTARQUIAS 4574 - APOIO ADMINISTRATIVO IPE SAUDE PROPRIOS DA AUTARQUIA 90 APLICACOES DIRETAS ATENDER AS DESPESAS ADMINISTRATIVAS COM PESSOAL, MATERIAL, SERVICOS E EQUIPAMENTOS EM GERAL. Quantidade: Un.Medida: Produto: ATENDIMENTO AS DESPESAS DE MANUTENCAO EM GERAL DO IPE SAUDE	04.0122	20.586.400		21.946.000	1.284.205	15.000	300.000	44.131.605
		20.586.400		21.946.000	1.284.205	15.000	300.000	44.131.605
		20.586.400		21.946.000	1.284.205	15.000	300.000	44.131.605
4576 - PUBLICIDADE PROPRIOS DA AUTARQUIA 90 APLICACOES DIRETAS ATENDER AS DESPESAS COM DIVULGACAO DO IPE SAUDE. Quantidade: Un.Medida: Produto: DIVULGACAO DO IPE SAUDE	04.0122			200.000				200.000
				200.000				200.000
				200.000				200.000

ESPECIFICAÇÃO (FONTE RECURSO / MODALIDADE)	Classific. Funcional	CATEGORIAS ECONÔMICAS E GRUPOS DE DESPESAS						TOTAL
		3-DESPESAS CORRENTES			4-DESPESAS DE CAPITAL			
		1-Pessoal e Enc. Sociais	2-Juros e Enc. da Dívida	3-Outras Desp Correntes	4-Investim.	5-Inversões Financeiras	6-Amortização da Dívida	
	TOTAL PROGRAMA	20.586.400		22.146.000	1.284.205	15.000	300.000	44.331.605
	TOTAL ORGAO	20.967.123		598.690.898	1.284.205	36.800	300.000	621.279.026

R\$ 1,00

ESPECIFICAÇÃO (FUNTE RECURSO / MODALIDADE)	Classific. Funcional	CATEGORIAS ECONÔMICAS E GRUPOS DE DESPESAS						TOTAL
		3-DESPESAS CORRENTES			4-DESPESAS DE CAPITAL			
		1-Pessoal e Enc. Sociais	2-Juros e Enc. da Dívida	3-Outras Desp Correntes	4-Investim.	5-Inversões Financeiras	6-Amortização da Dívida	
(0) 0026 - SENTENÇAS JUDICIARIAS 4573 - PAGAMENTOS DE PRECATORIOS	28.0846							
TESOURO-LIVRES		195.701.455						195.701.455
90 APLICACOES DIRETAS		100.000.000						100.000.000
TESOURO-VINCULADOS POR LEI		100.000.000						100.000.000
90 APLICACOES DIRETAS		30.000.000						30.000.000
CONVENIOS		30.000.000						30.000.000
90 APLICACOES DIRETAS		65.701.455						65.701.455
ATENDER DESPESAS RELATIVAS A PAGAMENTO DE PRECATORIOS, CONFORME DETERMINA O ARTIGO 100 DA CONSTITUICAO FEDERAL.		65.701.455						65.701.455
TOTAL PROGRAMA		195.701.455						195.701.455
(0) 0093 - PREVIDENCIA SOCIAL A SERVIDORES E PENSIONISTAS DO ESTADO 8842 - ENCARGOS COM INATIVOS DO IPERGS	09.0272							
PROPRIOS DA AUTARQUIA		30.620.000						30.620.000
90 APLICACOES DIRETAS		30.620.000						30.620.000
GARANTIR O PAGAMENTO DE PROVENTOS AOS SERVIDORES INATIVOS DO IPERGS.		30.620.000						30.620.000
Quantidade: Un.Medida: Produto: PAGAMENTO DE INATIVOS								
8908 - ENCARGOS COM PENSIONISTAS CIVIS DO PODER EXECUTIVO EXCETO MILITARES; EDUCACAO E S AUDE	09.0272							
PROPRIOS DA AUTARQUIA		172.857.330						172.857.330
90 APLICACOES DIRETAS		120.689.145						120.689.145
CONVENIOS		120.689.145						120.689.145
90 APLICACOES DIRETAS		52.168.185						52.168.185
GARANTIR O PAGAMENTO DE PENSOES AOS DEPENDENTES DOS SERVIDORES DO PODER EXECUTIVO.		52.168.185						52.168.185
Quantidade: Un.Medida: Produto: PAGAMENTO DE PENSOES								
8912 - ENCARGOS COM PENSIONISTAS MILITARES DO PODER EXECUTIVO	09.0272							
PROPRIOS DA AUTARQUIA		8.243.453		20.000				8.263.453
90 APLICACOES DIRETAS		8.243.453		20.000				8.263.453
GARANTIR O PAGAMENTO DE PENSOES AOS DEPENDENTES DOS SERVIDORES MILITARES DO PODER EXECUTIVO.		8.243.453		20.000				8.263.453
Quantidade: Un.Medida: Produto: PAGAMENTO DE PENSOES								

ESPECIFICAÇÃO (FUNTE RECURSO / MODALIDADE)	Classific. Funcional	CATEGORIAS ECONÔMICAS E GRUPOS DE DESPESAS						TOTAL
		3-DESPESAS CORRENTES			4-DESPESAS DE CAPITAL			
		1-Pessoal e Enc. Sociais	2-Juros e Enc. da Dívida	3-Outras Desp Correntes	4-Investim.	5-Inversões Financeiras	6-Amortização da Dívida	
8919 - ENCARGOS COM PENSIONISTAS DA SECRET EDUC	09.0272	126.765.033		1.600				126.766.633
PROPRIOS DA AUTARQUIA		126.765.033		1.600				126.766.633
90 APLICACOES DIRETAS		126.765.033		1.600				126.766.633
GARANTIR O PAGAMENTO DE PENSOES AOS DEPENDENTES DOS SERVIDORES DA SECRETARIA DA EDUCACAO.								
Quantidade: Un.Medida:								
Produto: PAGAMENTO DE PENSOES								
8920 - ENCARGOS COM PENSIONISTAS DA SECRET SAUDE	09.0272	13.530.207						13.530.207
PROPRIOS DA AUTARQUIA		13.530.207						13.530.207
90 APLICACOES DIRETAS		13.530.207						13.530.207
GARANTIR O PAGAMENTO DE PENSOES AOS DEPENDENTES DOS SERVIDORES DA SECRETARIA DA SAUDE.								
Quantidade: Un.Medida:								
Produto: PAGAMENTO DE PENSOES								
8935 - ENCARGOS COM PENSIONISTAS DO DAER	09.0272	5.558.514						5.558.514
PROPRIOS DA AUTARQUIA		5.558.514						5.558.514
90 APLICACOES DIRETAS		5.558.514						5.558.514
GARANTIR O PAGAMENTO DE PENSOES AOS DEPENDENTES DOS SERVIDORES DO DAER.								
Quantidade: Un.Medida:								
Produto: PAGAMENTO DE PENSAO								
8936 - ENCARGOS COM PENSIONISTAS DA SPH	09.0272	1.993.435						1.993.435
PROPRIOS DA AUTARQUIA		1.993.435						1.993.435
90 APLICACOES DIRETAS		1.993.435						1.993.435
GARANTIR O PAGAMENTO DE PENSOES AOS DEPENDENTES DOS SERVIDORES DA SPH.								
Quantidade: Un.Medida:								
Produto: PAGAMENTO DE PENSOES								
8938 - ENCARGOS COM PENSIONISTAS DO IRGA	09.0272	15.206						15.206
PROPRIOS DA AUTARQUIA		15.206						15.206
90 APLICACOES DIRETAS		15.206						15.206
GARANTIR O PAGAMENTO DE PENSOES AOS DEPENDENTES DOS SERVIDORES DO IRGA.								
Quantidade: Un.Medida:								
Produto: PAGAMENTO DE PENSOES								
8939 - ENCARGOS COM PENSIONISTAS DA AGERGS	09.0272	7.265						7.265

ESPECIFICAÇÃO (FUNTE RECURSO / MODALIDADE)	Classific. Funcional	CATEGORIAS ECONÔMICAS E GRUPOS DE DESPESAS						TOTAL
		3-DESPESAS CORRENTES			4-DESPESAS DE CAPITAL			
		1-Pessoal e Enc. Sociais	2-Juros e Enc. da Dívida	3-Outras Desp Correntes	4-Investim.	5-Inversões Financeiras	6-Amortização da Dívida	
PROPRIOS DA AUTARQUIA		7.265					7.265	
90 APLICACOES DIRETAS		7.265					7.265	
GARANTIR O PAGAMENTO DE PENSOES AOS DEPENDENTES DOS SERVIDORES DA AGERGS.								
Quantidade: Un.Medida:								
Produto: PAGAMENTO DE PENSOES								
8941 - ENCARGOS COM PENSIONISTAS DA CAIXA ECONOMICA ESTADUAL	09.0272	2.911.517					2.911.517	
PROPRIOS DA AUTARQUIA		2.911.517					2.911.517	
90 APLICACOES DIRETAS		2.911.517					2.911.517	
GARANTIR O PAGAMENTO DE PENSOES AOS DEPENDENTES DOS SERVIDORES DA EXTINTA CAIXA ECONOMICA ESTADUAL.								
Quantidade: Un.Medida:								
Produto: PAGAMENTO DE PENSOES								
8942 - ENCARGOS COM PENSIONISTAS DO IPERGS	09.0272	2.108.022					2.108.022	
PROPRIOS DA AUTARQUIA		2.108.022					2.108.022	
90 APLICACOES DIRETAS		2.108.022					2.108.022	
GARANTIR O PAGAMENTO DE PENSOES AOS DEPENDENTES DOS SERVIDORES DO IPERGS.								
Quantidade: Un.Medida:								
Produto: PAGAMENTO DE PENSOES								
8943 - ENCARGOS COM PENSIONISTAS DA SUPRG	09.0272	11.489					11.489	
PROPRIOS DA AUTARQUIA		11.489					11.489	
90 APLICACOES DIRETAS		11.489					11.489	
GARANTIR O PAGAMENTO DE PENSOES AOS DEPENDENTES DOS SERVIDORES DA SUPRG.								
Quantidade: Un.Medida:								
Produto: PAGAMENTO DE PENSOES								
8944 - ENCARGOS COM PENSIONISTAS DO DETRAN	09.0272	7.266					7.266	
PROPRIOS DA AUTARQUIA		7.266					7.266	
90 APLICACOES DIRETAS		7.266					7.266	
GARANTIR O PAGAMENTO DE PENSOES AOS DEPENDENTES DOS SERVIDORES DO DETRAN.								
Quantidade: Un.Medida:								
Produto: PAGAMENTO DE PENSOES								
8957 - ENCARGOS COM PENSIONISTAS DA FOSPA	09.0272	31.808					31.808	
PROPRIOS DA AUTARQUIA		31.808					31.808	
90 APLICACOES DIRETAS		31.808					31.808	

ESPECIFICAÇÃO (FONTE RECURSO / MODALIDADE)	Classific. Funcional	CATEGORIAS ECONÔMICAS E GRUPOS DE DESPESAS						TOTAL
		3-DESPESAS CORRENTES			4-DESPESAS DE CAPITAL			
		1-Pessoal e Enc. Sociais	2-Juros e Enc. da Dívida	3-Outras Desp. Correntes	4-Investim.	5-Inversões Financeiras	6-Amortização da Dívida	
GARANTIR O PAGAMENTO DE PENSOES AOS DEPENDENTES DOS SERVIDORES DA FOSPA. Quantidade: Un.Medida: Produto: PAGAMENTO DE PENSOES 8962 - ENCARGOS COM PENSIONISTAS DA FIGTF	09.0272	7.266					7.266	
PROPRIOS DA AUTARQUIA 90 APLICACOES DIRETAS		7.266					7.266	
GARANTIR O PAGAMENTO DE PENSOES AOS DEPENDENTES DOS SERVIDORES DA FIGTF. Quantidade: Un.Medida: Produto: PAGAMENTO DE PENSOES 8968 - ENCARGOS COM PENSIONISTAS DA FEPAGRO	04.0272	26.686					26.686	
PROPRIOS DA AUTARQUIA 90 APLICACOES DIRETAS		26.686					26.686	
EFEtuar OS PAGAMENTOS COM A FOLHA DE PENSIONISTAS. Quantidade: 1 Un.Medida: UNIDADE Produto: PAGAMENTOS EFETUADOS 8969 - ENCARGOS COM PENSIONISTAS DA FEPPS	09.0272	26.684					26.684	
PROPRIOS DA AUTARQUIA 90 APLICACOES DIRETAS		26.684					26.684	
GARANTIR O PAGAMENTO DE PENSOES AOS DEPENDENTES DOS SERVIDORES DA FEPPS. Quantidade: Un.Medida: Produto: PAGAMENTO DE PENSOES 8971 - PENSIONISTAS AL - ENCARGOS IPERGS	09.0272	10.569.913					10.569.913	
PROPRIOS DA AUTARQUIA 90 APLICACOES DIRETAS		10.569.913					10.569.913	
GARANTIR O PAGAMENTO DE PENSOES AOS DEPENDENTES DOS SERVIDORES DA ASSEMBLEIA LEGISLATIVA. Quantidade: Un.Medida: Produto: PAGAMENTO DE PENSOES 8972 - PENSIONISTAS TCE - ENCARGOS IPERGS	09.0272	12.497.835					12.497.835	
PROPRIOS DA AUTARQUIA 90 APLICACOES DIRETAS		12.497.835					12.497.835	
GARANTIR O PAGAMENTO DE PENSOES AOS DEPENDENTES DOS SERVIDORES DO TRIBUNAL DE CONTAS DO ESTADO.		12.497.835					12.497.835	

ESPECIFICAÇÃO (FUNTE RECURSO / MODALIDADE)	Classific. Funcional	CATEGORIAS ECONÔMICAS E GRUPOS DE DESPESAS						TOTAL
		3-DESPESAS CORRENTES			4-DESPESAS DE CAPITAL			
		1-Pessoal e Enc. Sociais	2-Juros e Enc. da Dívida	3-Outras Desp Correntes	4-Investim.	5-Inversões Financeiras	6-Amortização da Dívida	
Quantidade: Un.Medida: Produto: PAGAMENTO DE PENSOES 8973 - PENSIONISTAS TJ - ENCARGOS IPERGS	09.0272	84.477.049					84.477.049	
PROPRIOS DA AUTARQUIA		84.477.049					84.477.049	
90 APLICACOES DIRETAS		84.477.049					84.477.049	
GARANTIR O PAGAMENTO DE PENSOES AOS DEPENDENTES DOS SERVIDORES DO TRIBUNAL DE JUSTICA.								
Quantidade: Un.Medida: Produto: PAGAMENTO DE PENSOES 8977 - PENSIONISTAS JME - ENCARGOS IPERGS	09.0272	2.538.192					2.538.192	
PROPRIOS DA AUTARQUIA		2.538.192					2.538.192	
90 APLICACOES DIRETAS		2.538.192					2.538.192	
GARANTIR O PAGAMENTO DE PENSOES AOS DEPENDENTES DOS SERVIDORES DA JUSTICA MILITAR DO ESTADO.								
Quantidade: Un.Medida: Produto: PAGAMENTO DE PENSOES 8979 - PENSIONISTAS MP - ENCARGOS IPERGS	09.0272	39.232.937					39.232.937	
PROPRIOS DA AUTARQUIA		39.232.937					39.232.937	
90 APLICACOES DIRETAS		39.232.937					39.232.937	
GARANTIR O PAGAMENTO DE PENSOES AOS DEPENDENTES DOS SERVIDORES DO MINISTERIO PUBLICO.								
TOTAL PROGRAMA		514.037.107		21.600			514.058.707	
(G) 0141 - APOIO ADMINISTRATIVO - FUNDACOES E AUTARQUIAS								
4572 - APOIO ADMINISTRATIVO IPE PREVIDENCIA	04.0122	1.380.000		8.693.480		402.858	10.476.338	
PROPRIOS DA AUTARQUIA		1.380.000		8.693.480		402.858	10.476.338	
90 APLICACOES DIRETAS		1.380.000		8.693.480		402.858	10.476.338	
ATENDER AS DESPESAS ADMINISTRATIVAS COM PESSOAL, MATERIAL E SERVIÇOS.								
Quantidade: Un.Medida: Produto: PROPICIAR O ATENDIMENTO AS DESPESAS DE MANUTENCAO EM GERAL DO IPE PREVIDENCIA.		1.380.000		8.693.480		402.858	10.476.338	
TOTAL PROGRAMA		1.380.000		8.693.480		402.858	10.476.338	
TOTAL ORGAO		711.118.562		8.715.080		402.858	720.236.500	

ESPECIFICAÇÃO (FONTE RECURSO / MODALIDADE)	Classific. Funcional	CATEGORIAS ECONÔMICAS E GRUPOS DE DESPESAS						TOTAL
		3-DESPESAS CORRENTES			4-DESPESAS DE CAPITAL			
		1-Pessoal e Enc. Sociais	2-Juros e Enc. da Dívida	3-Outras Desp Correntes	4-Investim.	5-Inversões Financeiras	6-Amortização da Dívida	
(G) 0141 - APOIO ADMINISTRATIVO - FUNDACOES E AUTARQUIAS 2856 - APOIO ADMINISTRATIVO - HABITACIONAL	04.0122							
PROPRIOS DA AUTARQUIA		901.900		1.297.500			1.100	2.200.500
90 APLICACOES DIRETAS		901.900		1.297.500			1.100	2.200.500
ATENDER AS DESPESAS ADMINISTRATIVAS COM PESSOAL, MATERIAL, SERVICOS E EQUIPAMENTOS EM GERAL ATINENTES AO PLANO HABITACIONAL		901.900		1.297.500			1.100	2.200.500
Quantidade: Un.Medida: Produto: Atender as despesas administrativas com pessoal, material, servicos e equipamento s em geral atinentes ao plano habitacional								
TOTAL PROGRAMA		901.900		1.297.500			1.100	2.200.500
TOTAL ORGAO		901.900		1.297.500			1.100	2.200.500

ESPECIFICAÇÃO (FONTE RECURSO / MODALIDADE)	Classific. Funcional	CATEGORIAS ECONÔMICAS E GRUPOS DE DESPESAS						TOTAL
		3-DESPESAS CORRENTES			4-DESPESAS DE CAPITAL			
		1-Pessoal e Enc. Sociais	2-Juros e Enc. da Dívida	3-Outras Desp Correntes	4-Investim.	5-Inversões Financeiras	6-Amortização da Dívida	
(O) 0026 - SENTENÇAS JUDICIARIAS 4578 - PAGAMENTO DE PRECATORIOS PROPRIOS DA AUTARQUIA 90 APLICACOES DIRETAS ATENDER DESPESAS RELATIVAS A PAGAMENTO DE PRECATORIOS, CONFORME DETERMINA O ARTIGO 100 DA CONSTITUICAO FEDERAL. Quantidade: Un.Medida: Produto: PAGAMENTO DE PRECATORIOS	28.0061	572.750					572.750	
		572.750					572.750	
		572.750					572.750	
TOTAL PROGRAMA		572.750					572.750	
(F) 0104 - CONCESSAO DE BENEFICIOS 4577 - PAGAMENTOS DE PECULIOS PROPRIOS DA AUTARQUIA 90 APLICACOES DIRETAS HABILITAR OS DEPENDENTES DESIGNADOS PELO SEGURADO AO RECEBIMENTO DO PECULIO LEGADO PELO SEGURADO FALECIDO. Quantidade: Un.Medida: Produto: PAGAMENTO DE PECULIOS	09.0272			2.773.097			2.773.097	
				2.773.097			2.773.097	
				2.773.097			2.773.097	
TOTAL PROGRAMA				2.773.097			2.773.097	
TOTAL ORGAO		572.750		2.773.097			3.345.847	

FUNDAÇÃO PARA O DESENVOLVIMENTO DE RECURSOS HUMANOS

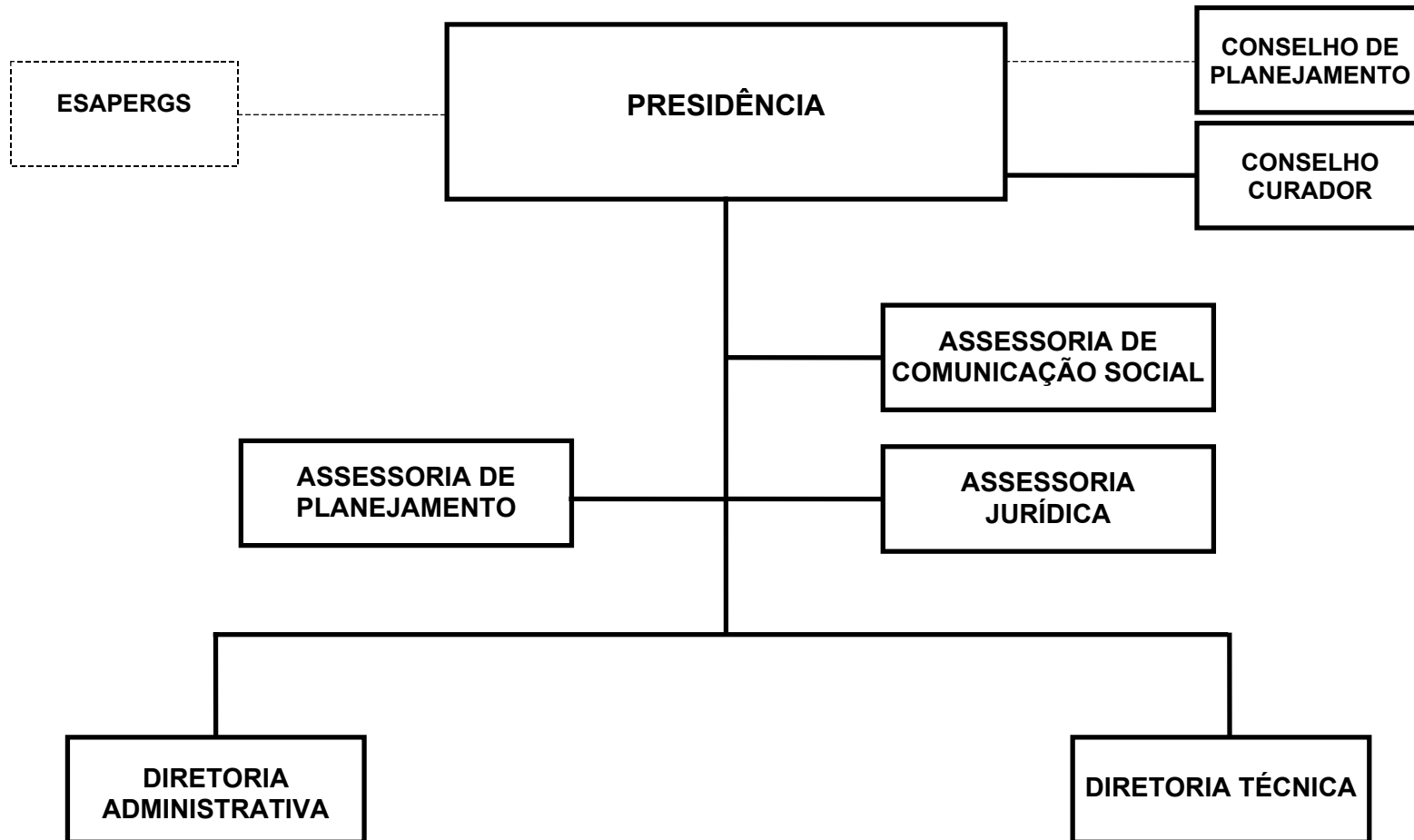

FUNDAÇÃO PARA O DESENVOLVIMENTO DE RECURSOS HUMANOS - FDRH

BASE LEGAL

LEI NR. 6.464, DE 15 DE DEZEMBRO DE 1972.
LEI NR. 6.832, DE 16 DE DEZEMBRO DE 1974.
LEI NR. 8.525, DE 21 DE JANEIRO DE 1988.
LEI NR. 9.427, DE 18 DE NOVEMBRO DE 1991.
LEI NR.10.101, DE 08 DE FEVEREIRO DE 1994.
LEI NR.10.849, DE 26 DE AGOSTO DE 1996.
DECRETO NR.22.383, DE 23 DE MARÇO DE 1973.
DECRETO NR.23.091, DE 03 DE MAIO DE 1974.
DECRETO NR.33.233, DE 23 DE JUNHO DE 1974.
DECRETO NR.34.939, DE 22 DE OUTUBRO DE 1993.
DECRETO NR.35.116, DE 23 DE FEVEREIRO DE 1994.
DECRETO NR.35.808, DE 31 DE JANEIRO DE 1996.

PRINCIPAIS ATRIBUIÇÕES

- PROMOVER ESTUDOS E PESQUISAS QUE VISEM A IDENTIFICAÇÃO QUALITATIVA E QUANTITATIVA DA FORÇA DE TRABALHO NECESSÁRIA AO USO DE PROCESSOS CIENTÍFICOS E TECNOLÓGICOS NA ADMINISTRAÇÃO ESTADUAL;
- PROMOVER ESTUDOS QUE VISEM A CRIAÇÃO DE ESTÍMULOS AO APROVEITAMENTO DOS RECURSOS HUMANOS;
- ELABORAR, EXECUTAR E SUPERVISIONAR PROGRAMAS DE TREINAMENTO DESTINADOS A SELEÇÃO DE CANDIDATOS AO INGRESSO E A PROMOÇÃO NA FUNÇÃO PÚBLICA; PROGRAMAS E ATIVIDADES DE FORMAÇÃO E APERFEIÇOAMENTO, DE CARÁTER PERMANENTE OU TEMPORÁRIO, EM TODOS OS GRAUS E EM TODAS AS ÁREAS DE ATUAÇÃO DO GOVERNO;
- ELABORAR E EXECUTAR PLANOS DE ACOMPANHAMENTO E AVALIAÇÃO DE PROGRAMAS DE FORMAÇÃO E APERFEIÇOAMENTO;
- COLETAR, PROCESSAR E ANALISAR DADOS SOBRE PESSOAL VISANDO A IMPLANTAÇÃO E DESENVOLVIMENTO DE UM BANCO DE RECURSOS HUMANOS DA ADMINISTRAÇÃO ESTADUAL;
- PROMOVER A SELEÇÃO E INDICAÇÃO DE CANDIDATOS A BOLSAS DE ESTUDOS, VISANDO SEMPRE DOTAR A ADMINISTRAÇÃO ESTADUAL DE ELEMENTOS EFETIVAMENTE CAPACITADOS A EXERCER AS ATIVIDADES TÉCNICAS E ESPECIALIZADAS;
- ARTICULAR-SE COM ENTIDADES PÚBLICAS OU PRIVADAS NACIONAIS OU ESTRANGEIRAS, VISANDO A FORMAS DE COLABORAÇÃO, CONTRATOS OU CONVENIOS PARA A EXECUÇÃO DE PROGRAMAS DE ATIVIDADES DE FORMAÇÃO E APERFEIÇOAMENTO;
- EXECUTAR PROGRAMAS QUE VENHAM A SER CONVENIADOS COM ENTIDADES PÚBLICAS OU PRIVADAS RESPEITADA A PRIORIDADE DOS SERVIÇOS A SEREM PRESTADOS AOS ÓRGÃOS DA ADMINISTRAÇÃO ESTADUAL;
- PROMOVER A INTEGRAÇÃO ENTRE O SETOR PÚBLICO ESTADUAL E A UNIVERSIDADE;
- PRESTAR SERVIÇOS ESPECIALIZ., TÉCNICOS E ADMINISTRATIVOS, DE APOIAMENTO CONSULTORIA E OUTROS TRABALHOS LIGADOS A MODERNIZAÇÃO ADMINISTRATIVA.

RELAÇÃO DOS PROJETOS/ATIVIDADES

CAPACITAÇÃO DO PESSOAL TÉCNICO DO PROGRAMA PRO GUAIBA
ELABORAÇÃO DO PLANO DIRETOR DE INFORMÁTICA

READEQUACAO E RESTAURACAO FISICA
FIRMAR E ADMINISTRAR CONTRATOS DE ESTAGIO
ADMINISTRACAO DE CONCURSOS PUBLICOS
APOIO ADMINISTRATIVO - FDRH
CAPACITACAO PARA O SERVIDOR PUBLICO
CURSOS A DISTANCIA
PAGAMENTOS DE PRECATORIOS
ESCOLA DE GOVERNO

ESPECIFICAÇÃO (FONTE RECURSO / MODALIDADE)	CATEGORIAS ECONÔMICAS E GRUPOS DE DESPESAS						TOTAL
	3-DESPESAS CORRENTES			4-DESPESAS DE CAPITAL			
	1-Pessoal e Encargos Sociais	2-Juros e Enc. da Dívida	3-Outras Desp. Correntes	4-Investimentos	5-Inversões Financeiras	6-Amortização da Dívida	
TESOURO			143.940	536.500			680.440
TESOURO-LIVRES			143.940	536.500			680.440
90 APLICACOES DIRETAS			143.940	536.500			680.440
PROPRIOS DA FUNDACAO	4.292.755		7.676.552	125.133		13.600	12.108.040
90 APLICACOES DIRETAS	4.292.755		7.676.552	125.133		13.600	12.108.040
TOTAIS	4.292.755		7.820.492	661.633		13.600	12.788.480

ESPECIFICAÇÃO (FUNTE RECURSO / MODALIDADE)	Classific. Funcional	CATEGORIAS ECONÔMICAS E GRUPOS DE DESPESAS						TOTAL
		3-DESPESAS CORRENTES			4-DESPESAS DE CAPITAL			
		1-Pessoal e Enc. Sociais	2-Juros e Enc. da Dívida	3-Outras Desp Correntes	4-Investim.	5-Inversões Financeiras	6-Amortização da Dívida	
(O) 0026 - SENTENÇAS JUDICIARIAS 4488 - PAGAMENTOS DE PRECATORIOS	28.0061							
PROPRIOS DA FUNDACAO		52.013		8.489				60.502
90 APLICACOES DIRETAS		52.013		8.489				60.502
ATENDER DESPESAS RELATIVAS A PAGAMENTO DE PRECATORIOS, CONFORME DETERMINA O ART. 100 DA CONSTITUICAO FEDERAL.		52.013		8.489				60.502
Quantidade: 3 Un.Medida: Precatorios Produto: Precatorios								
TOTAL PROGRAMA		52.013		8.489				60.502
(F) 0086 - ESCOLA DE GOVERNO: EDUCACAO CORPORATIVA 3118 - CAPACITACAO DO PESSOAL TECNICO DO PROGRAMA PRO GUAIBA	18.0128							
PROPRIOS DA FUNDACAO		351.800		172.480				524.280
90 APLICACOES DIRETAS		351.800		172.480				524.280
PLANEJAR ACOES INTEGRADAS DE DIVERSOS ORGAOS ESTADUAIS E MUNICIPAIS LIGADOS AO MEIO AMBIENTE, VISANDO A RECUPERACAO DA BACIA HIDROGRAFICA DO GUAIBA.		351.800		172.480				524.280
Quantidade: 1500 Un.Medida: Pessoa Produto: Servidor treinado								
4412 - CAPACITACAO PARA O SERVIDOR PUBLICO	04.0128							
PROPRIOS DA FUNDACAO		235.500		1.135.227				1.370.727
90 APLICACOES DIRETAS		235.500		1.135.227				1.370.727
DESENVOLVER ACOES DE CAPACITACAO QUE VISAM ATUALIZAR OS CONHECIMENTOS DOS SERVIDORES DO ESTADO PARA A MELHORIA DE SEU DESEMPENHO NO ATENDIMENTO DAS DEMANDAS SOCIAIS.		235.500		1.135.227				1.370.727
Quantidade: 1260 Un.Medida: Pessoa Produto: Servidor treinado								
4413 - CURSOS A DISTANCIA	04.0128							
PROPRIOS DA FUNDACAO				89.600	52.593			142.193
90 APLICACOES DIRETAS				89.600	52.593			142.193
PROMOVER A INTERIORIZACAO DA FDRH E O DESENVOLVIMENTO DE NOVAS TECNOLOGIAS EM NIVEL DE EDUCACAO PROFISSIONAL NO TRABALHO.				89.600	52.593			142.193
Quantidade: 2000 Un.Medida: Pessoa Produto: Pessoa treinada								
4507 - ESCOLA DE GOVERNO	04.0128							
TESOURO-LIVRES		38.580		173.940				212.520
90 APLICACOES DIRETAS				143.940				143.940
				143.940				143.940

ESPECIFICAÇÃO (FUNTE RECURSO / MODALIDADE)	Classific. Funcional	CATEGORIAS ECONÔMICAS E GRUPOS DE DESPESAS					TOTAL
		3-DESPESAS CORRENTES			4-DESPESAS DE CAPITAL		
		1-Pessoal e Enc. Sociais	2-Juros e Enc. da Dívida	3-Outras Desp Correntes	4-Investim.	5-Inversões Financeiras	
PROPRIOS DA FUNDACAO		38.580		30.000			68.580
90 APLICACOES DIRETAS		38.580		30.000			68.580
PROMOVER ACOES DE CAPACITACAO VISANDO A REFLEXAO SOBRE ATITUDES E VALORES CONDICIONANTES DAS PRATICAS E DAS RELACOES DE TRABALHO. NO CONTEXTO DE UM ESTADO VOLTADO PARA A DEFESA DO INTERESSE PUBLICO. ESTE PROJETO SERA DESENVOLVIDO ATRAVES DE 04 CURSOS E 01 ATIVIDADE DE ASSESSORIA.							
Quantidade: 1020 Un.Medida: Pessoa Produto: Servidor treinado							
TOTAL PROGRAMA		625.880		1.571.247	52.593		2.249.720
(G) 0087 - PLANO DE REESTRUTURACAO E MODERNIZACAO DA FDRH							
3119 - ELABORACAO DO PLANO DIRETOR DE INFORMATICA	04.0122			266.112	340.000		606.112
TESOURO-LIVRES					340.000		340.000
90 APLICACOES DIRETAS					340.000		340.000
PROPRIOS DA FUNDACAO				266.112			266.112
90 APLICACOES DIRETAS				266.112			266.112
CONTRATAR UMA EMPRESA IDONEA E CAPAZ. ATRAVES DE LICITACAO, PARA DESENVOLVER E IMPLMENATAR UM PROJETO PARA O PLANO DIRETOR DE INFORMATICA DA FDRH.							
Quantidade: 45 Un.Medida: Percentual Produto: Plano diretor de informatica implementado							
3120 - READEQUACAO E RESTAURACAO FISICA	04.0122			65.520	196.500		262.020
TESOURO-LIVRES					196.500		196.500
90 APLICACOES DIRETAS					196.500		196.500
PROPRIOS DA FUNDACAO				65.520			65.520
90 APLICACOES DIRETAS				65.520			65.520
EFETUAR PROJETO PARA INSTALACAO DE NOVA REDE ELETRICA NA FDRH, CONTEMPLANDO AS NECESSIDADES LEVANTADAS PELO PDI (PLANO DIRETOR DE INFORMATICA), ELIMINAR INFILTRACOES, REMOVER PAREDES DESNECESSARIAS E PINTURA GERAL DOS PREDIOS DA FDRH.							
Quantidade: 15 Un.Medida: Percentual Produto: Obras realizadas							
TOTAL PROGRAMA				331.632	536.500		868.132
(F) 0088 - SELECAO E APROVEITAMENTO DE RECURSOS HUMANOS							
4036 - FIRMAR E ADMINISTRAR CONTRATOS DE ESTAGIO	04.0122			195.400	272.044	5.000	472.444
PROPRIOS DA FUNDACAO				195.400	272.044	5.000	472.444
90 APLICACOES DIRETAS				195.400	272.044	5.000	472.444
CONTACTAR COM PREFEITURAS, UNIVERSIDADES, E DEMAIS ENTIDADES A FIM DE DIVULGAR O SERVICO, BEM COMO FIRMAR E ADMINISTRAR NOVOS CONTRATOS DE ESTAGIOS.							

ESPECIFICAÇÃO (FONTE RECURSO / MODALIDADE)	Classific. Funcional	CATEGORIAS ECONÔMICAS E GRUPOS DE DESPESAS						TOTAL
		3-DESPESAS CORRENTES			4-DESPESAS DE CAPITAL			
		1-Pessoal e Enc. Sociais	2-Juros e Enc. da Dívida	3-Outras Desp Correntes	4-Investim.	5-Inversões Financeiras	6-Amortização da Dívida	
Quantidade: 6000 Un.Medida: Contrato Produto: Estagio contratado 4125 - ADMINISTRACAO DE CONCURSOS PUBLICOS	04.0122	934.622		2.845.980	8.500			3.789.102
PROPRIOS DA FUNDACAO		934.622		2.845.980	8.500			3.789.102
90 APLICACOES DIRETAS		934.622		2.845.980	8.500			3.789.102
DESENVOLVER TODAS AS ETAPAS DOS CONCURSOS PUBLICOS PARA OS ORGAOS DA ADMINISTRACAO DIRETA E INDIRETA DO ESTADO E PARA OS DEMAIS ORGAOS DA AREA PUBLICA.								
Quantidade: 70000 Un.Medida: Candidados Produto: Concurso publico realizado.								
TOTAL PROGRAMA		1.130.022		3.118.024	13.500			4.261.546
(G) 0141 - APOIO ADMINISTRATIVO - FUNDACOES E AUTARQUIAS								
4180 - APOIO ADMINISTRATIVO - FDRH	04.0122	2.484.840		2.791.100	59.040		13.600	5.348.580
PROPRIOS DA FUNDACAO		2.484.840		2.791.100	59.040		13.600	5.348.580
90 APLICACOES DIRETAS		2.484.840		2.791.100	59.040		13.600	5.348.580
APOIAR ADMINISTRATIVAMENTE AS DIVERSAS ATIVIDADES, CONCENTRANDO OS RECURSOS E MEIOS PARA ATINGIR OS OBJETIVOS DAS AREAS FINIS DA FDRH EM 2004.								
Quantidade: 1 Un.Medida: Unidade Produto: Apoio prestado.								
TOTAL PROGRAMA		2.484.840		2.791.100	59.040		13.600	5.348.580
TOTAL ORGAO		4.292.755		7.820.492	661.633		13.600	12.788.480



**GOVERNO DO ESTADO DO RIO GRANDE DO SUL
SECRETARIA DA COORDENAÇÃO E PLANEJAMENTO**

SECRETARIA DA CIENCIA E TECNOLOGIA

25.01 – GABINETE E ORGAOS CENTRAIS

25.51 – FUNDAÇÃO DE AMPARO A PESQUISA DO ESTADO DO RIO GRANDE DO SUL – FAPERGS

25.52 – FUNDAÇÃO DE CIENCIA E TECNOLOGIA – CIENTEC

25.68 – FUNDAÇÃO ESTADUAL DE PESQUISA AGROPECUARIA – FEPAGRO

SECRETARIA DA CIÊNCIA E TECNOLOGIA

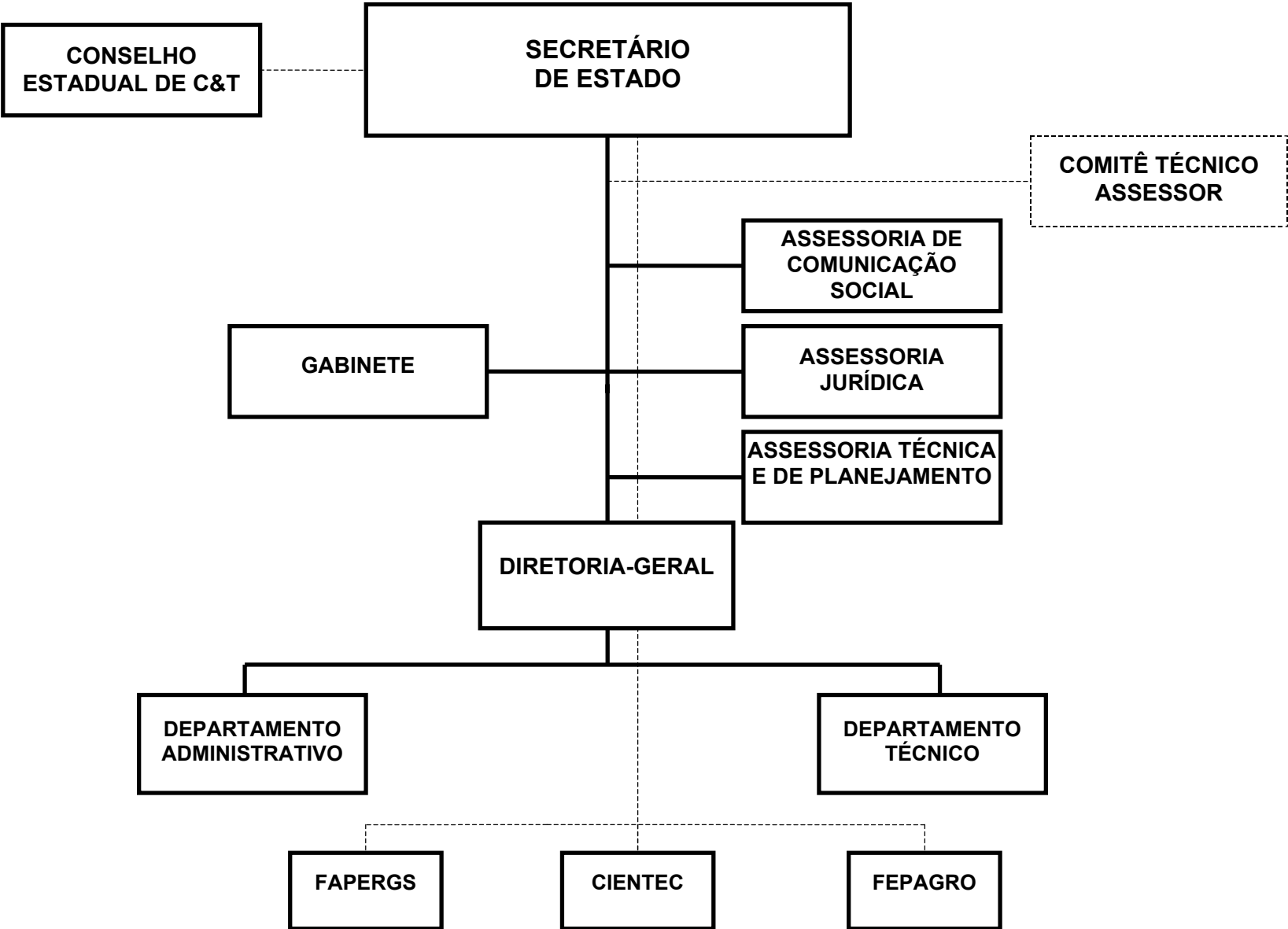

SECRETARIA DA CIENCIA E TECNOLOGIA

BASE LEGAL

CONSTITUICAO ESTADUAL, DE 03 DE OUTUBRO DE 1989.
LEI NR. 9.129, DE 13 DE AGOSTO DE 1990.
LEI NR. 9.521, DE 23 DE JANEIRO DE 1992.
LEI NR. 9.812, DE 08 DE JANEIRO DE 1993.
LEI NR. 10.289, DE 13 DE NOVEMBRO DE 1994.
LEI NR. 10.356, DE 10 DE JANEIRO DE 1995.
LEI NR. 10.534, DE 08 DE AGOSTO DE 1995.
LEI NR. 10.729, DE 11 DE MARCO DE 1996.
LEI NR. 10.830, DE 24 DE JULHO DE 1996.
LEI NR. 10.943, DE 07 DE ABRIL DE 1997.
DECRETO NR. 35.808, DE 31 DE JANEIRO DE 1995.
DECRETO NR. 35.922, DE 12 DE ABRIL DE 1995.
DECRETO NR. 36.222, DE 11 DE OUTUBRO DE 1995.
DECRETO NR. 36.359, DE 19 DE DEZEMBRO DE 1995.
DECRETO NR. 36.504, DE 11 DE MARCO DE 1996.

PRINCIPAIS ATRIBUICOES

- PROMOVER O DESENVOLVIMENTO DA CIENCIA E TECNOLOGIA, NOS DIVERSOS SETORES DA ECONOMIA DO RS;
- PROMOVER A COORDENACAO E ARTICULACAO DAS PROGRAMACOES/ATIVIDADES DE PESQUISA PESQUISA CIENTIFICA E TECNOLOGICA DOS DIVERSOS ORGAOS DA ADMINISTRACAO DIRETA E INDIRETA, PROPONDO MEDIDAS QUE VISEM A SUA DINAMIZACAO;
- PROMOVER A FORMACAO DE RECURSOS HUMANOS PARA AS AREAS DE CIENCIA E TECNOLOGIA EM COLABORACAO COM UNIVERSIDADES, INSTITUICOES DE ENSINO SUPERIOR E ENTIDADES DE PESQUISA DO ESTADO;
- ESTUDAR PROBLEMAS ESPECIFICOS RELACIONADOS COM O DESENVOLVIMENTO DA CIENCIA E TECNOLOGIA NO ESTADO, PROPONDO AO GOVERNO MEDIDAS ENTENDIDAS OPORTUNAS;
- COORDENAR O SISTEMA ESTADUAL DE CIENCIA E TECNOLOGIA;
- PROMOVER COOPERACAO CIENTIFICA, TECNOLOGICA E UNIVERSITARIA COM OUTROS PAISES ESPECIALMENTE OS SIGNATARIOS DO TRATADO DE ASSUNCAO (MERCOSUL) E ORGANISMOS INTERNACIONAIS;
- APOIAR SETORES PRIORITARIOS, SEGUNDO A SUA IMPORTANCIA E INTERESSE PARA A ECONOMIA REGIONAL;
- ESTABELECEER DIRETRIZES, PLANOS E NORMAS PARA FUNCIONAMENTO E APLICACAO DE RECURSOS FINANCEIROS DESTINADOS A CIENCIA E TECNOLOGIA;
- APOIAR E EXECUTAR, EM COLABORACAO COM ENTIDADES PUBLICAS E PRIVADAS, NACIONAIS E ESTRANGEIRAS, CURSOS, SEMINARIOS, CONFERENCIAS E ESTUDOS, ALEM DA DIVULGACAO DE ASSUNTOS RELACIONADOS COM O DESENVOLVIMENTO E A PESQUISA CIENTIFICA E TECNOLOGICA;
- APOIAR SETORES PRODUTIVOS ESTRATEGICOS VISANDO A CAPACITACAO TECNOLOGICA E A MELHORIA DA COMPETITIVIDADE E DA QUALIDADE DOS PRODUTOS DAS EMPRESAS E COOPERATIVAS GAUCHAS;
- APOIAR PROJETOS DE INTERESSE REGIONAL VISANDO DESCENTRALIZAR O DESENVOLVIMENTO TECNOLOGICO DO RS;
- PROMOVER ACOES INTERINSTITUCIONAIS QUE, ATRAVES DA TRANSFERENCIA E ADAPTACAO

DO CONHECIMENTO CIENTIFICO-TECNOLOGICO DISPONIVEL, POSSA CONTRIBUIR PARA PRO-
MOCAO SOCIAL, QUALIDADE DE VIDA E DESENVOLVIMENTO COMUNITARIO DA POPULACAO
RIOGRANDENSE, EM SEUS DIFERENTES SEGMENTOS.
- TRACAR DIRETRIZES E ESTABELECEER ORIENTACAO NORMATIVA PARA O SISTEMA ESTADUAL
DE METEOROLOGIA E SENSORIAMENTO REMOTO PARA RECURSOS NATURAIS.

RELACAO DOS PROJETOS/ATIVIDADES

EDUCACAO EM TECNOLOGIA
PUBLICIDADE
PAGAMENTO DP PESSOAL A DISPOSICAO DA FEPAGRO
POLOS DE INOVACAO TECNOLOGICA
REDE PETRO
REDE HIDRO
REDE FITO
REDE ESTADUAL DE INFORMACAO EM C&T - REDE TCHE
CENTRO DE EXCELENCIA EM TECNOLOGIAS AVANCADAS DO RS - CETA-RS
CENTRO DE EXCELENCIA EM TECNOLOGIA ELETRONICA AVANCADA - CEITEC.
CAPACITACAO DE RECURSOS HUMANOS EM CIENCIA E TECNOLOGIA
PORTAL SCT- DEMOCRATIZACAO DE INFORMACOES E SERVICOS ON-LINE
APOIO ADMINISTRATIVO
DIAGNOSTICO AMBIENTAL - CP
POLOS DE INOVACAO TECNOLOGICA - CP

ESPECIFICAÇÃO (FONTE RECURSO / MODALIDADE)	CATEGORIAS ECONÔMICAS E GRUPOS DE DESPESAS						TOTAL
	3-DESPESAS CORRENTES			4-DESPESAS DE CAPITAL			
	1-Pessoal e Encargos Sociais	2-Juros e Enc. da Dívida	3-Outras Desp. Correntes	4-Investimentos	5-Inversões Financeiras	6-Amortização da Dívida	
TESOURO	28.669.020		103.627.505	6.340.884			138.637.409
TESOURO-LIVRES	28.669.020		4.652.763	6.340.884			39.662.667
20 TRANSF. A UNIAO			90.000	111.000			201.000
50 TRANSF. INST. PRIV. S/FINS L			1.348.389	4.797.847			6.146.236
90 APLICACOES DIRETAS	28.669.020		3.214.374	1.432.037			33.315.431
TESOURO-VINCULADOS PELA CONSTITUICAO			98.974.742				98.974.742
90 APLICACOES DIRETAS			98.974.742				98.974.742
PROPRIOS DA FUNDACAO	300.000		7.194.000	1.975.000			9.469.000
50 TRANSF. INST. PRIV. S/FINS L			190.000				190.000
90 APLICACOES DIRETAS	300.000		7.004.000	1.975.000			9.279.000
CONVENIOS			7.179.100	1.522.950			8.702.050
90 APLICACOES DIRETAS			7.179.100	1.522.950			8.702.050
TOTAIS	28.969.020		118.000.605	9.838.834			156.808.459

ESPECIFICAÇÃO (FONTE RECURSO / MODALIDADE)	CATEGORIAS ECONÔMICAS E GRUPOS DE DESPESAS						TOTAL
	3-DESPESAS CORRENTES			4-DESPESAS DE CAPITAL			
	1-Pessoal e Encargos Sociais	2-Juros e Enc. da Dívida	3-Outras Desp. Correntes	4-Investimentos	5-Inversões Financeiras	6-Amortização da Dívida	
TESOURO	10.203.494		2.665.309	5.095.884			17.964.687
TESOURO-LIVRES	10.203.494		2.665.309	5.095.884			17.964.687
20 TRANSF. A UNIAO			90.000	111.000			201.000
50 TRANSF. INST. PRIV. S/FINS L			1.348.389	4.797.847			6.146.236
90 APLICACOES DIRETAS	10.203.494		1.226.920	187.037			11.617.451
TOTAIS	10.203.494		2.665.309	5.095.884			17.964.687

ESPECIFICAÇÃO (FUNTE RECURSO / MODALIDADE)	Classific. Funcional	CATEGORIAS ECONÔMICAS E GRUPOS DE DESPESAS						TOTAL
		3-DESPESAS CORRENTES			4-DESPESAS DE CAPITAL			
		1-Pessoal e Enc. Sociais	2-Juros e Enc. da Dívida	3-Outras Desp Correntes	4-Investim.	5-Inversões Financeiras	6-Amortização da Dívida	
(F) 0133 - APORTE TECNOLÓGICO AOS PROCESSOS PRODUTIVOS 6059 - POLOS DE INOVAÇÃO TECNOLÓGICA	19.0571			300.000		118.600	418.600	
TESOURO-LIVRES				300.000		118.600	418.600	
20 TRANSF. A UNIAO				90.000		36.000	126.000	
50 TRANSF.INST.PRIV.S/FINS L				210.000		82.600	292.600	
APOIAR FINANCEIRAMENTE E SUPORTE TÉCNICO A PROJETOS QUE PROPICIEM O APORTE TECNOLÓGICO PARA DESENVOLVIMENTO DO PEQUENO PRODUTOR RURAL, PRODUTOS E PROCESSOS INOVADORES, TECNOLOGIAS LIMPAS, PRESERVAÇÃO E RECUPERAÇÃO DO MEIO AMBIENTE, PESCA, AQUICULTURA E MELHORIA DOS PROCESSOS PRODUTIVOS REGIONAIS, PRIORIZADOS PELOS COREDES, ATRAVÉS DA CONSULTA POPULAR, OU PARA ATENDIMENTO DAS DIRETRIZES DE GOVERNO EM C&T.								
Quantidade: 40 Un.Medida: Unidades Produto: Apoio a projetos de pesquisa.								
7111 - DIAGNOSTICO AMBIENTAL - CP	19.0571			134.737			134.737	
TESOURO-LIVRES				134.737			134.737	
50 TRANSF.INST.PRIV.S/FINS L				134.737			134.737	
REALIZAR DIAGNOSTICO AMBIENTAL, ELABORANDO MAPAS QUE DAO CONDIÇÕES PARA QUE TODOS OS MUNICIPIOS DO COREDE NORTE POSSAM PLANEJAR DA MELHOR FORMA AS SUAS ÁREAS DE SAÚDE, AGRICULTURA, SEGURANÇA, TRANSPORTE, EDUCACAO, HABITACAO E TURISMO.								
Quantidade: 1 Un.Medida: Unidade Produto: Projeto apoiado								
7134 - POLOS DE INOVAÇÃO TECNOLÓGICA - CP	19.0571			703.652		1.496.377	2.200.029	
TESOURO-LIVRES				703.652		1.496.377	2.200.029	
50 TRANSF.INST.PRIV.S/FINS L				703.652		1.496.377	2.200.029	
APOIAR FINANCEIRAMENTE PROJETOS QUE PROPICIEM O APORTE TECNOLÓGICO PARA O DESENVOLVIMENTO REGIONAL, DE ACORDO COM AS DEMANDAS PRIORIZADAS NA CONSULTA POPULAR.								
Quantidade: 22 Un.Medida: Unidade Produto: Apoio a projetos de pesquisa.								
TOTAL PROGRAMA				1.138.389		1.614.977	2.753.366	
(F) 0134 - BASES DE INOVAÇÃO TECNOLÓGICA PARA AS CADEIAS PRODUTIVAS GAUCHAS 6061 - REDE PETRO	19.0571			94.000		10.000	104.000	
TESOURO-LIVRES				94.000		10.000	104.000	
90 APLICACOES DIRETAS				94.000		10.000	104.000	
ARTICULAR ORGAOS E ENTIDADES GOVERNAMENTAIS, AS UNIVERSIDADES/CENTROS DE PESQUISA E EMPRESAS DE MODO A PROMOVER E FORTALECER A BASE TECNOLÓGICA LOCAL DOS FORNECEDORES DE BENS DE SERVIÇOS PARA SETORES DE PETRÓLEO, GAS NATURAL, ENERGIA E MINERACAO. ESTIMULAR A APROXIMACAO DA QUALIFICADA BASE INDUSTRIAL EXISTENTE NO RIO GRANDE DO SUL.								
Quantidade: 10 Un.Medida: Unidade Produto: Empresas qualificadas.								

R\$ 1,00

ESPECIFICAÇÃO (FUNTE RECURSO / MODALIDADE)	Classific. Funcional	CATEGORIAS ECONÔMICAS E GRUPOS DE DESPESAS						TOTAL
		3-DESPESAS CORRENTES			4-DESPESAS DE CAPITAL			
		1-Pessoal e Enc. Sociais	2-Juros e Enc. da Dívida	3-Outras Desp Correntes	4-Investim.	5-Inversões Financeiras	6-Amortização da Dívida	
6062 - REDE HIDRO	19.0571			10.000				10.000
TESOURO-LIVRES				10.000				10.000
90 APLICACOES DIRETAS				10.000				10.000
VIABILIZAR A ARTICULACAO ENTRE ORGAOS E ENTIDADES GOVERNAMENTAIS, EMPRESARIAS, ASSOCIATIVAS E UNIVERSIDADES OBJETIVANDO PROMOVER E FORTALECER A BASE TECNOLÓGICA DOS FORNECEDORES DE BENS E SERVICOS VOLTADOS A UTILIZACAO DE RECURSOS HIDRICOS.								
Quantidade: 5 Un.Medida: Unidade Produto: Empresas qualificadas .								
6063 - REDE FITO	19.0571			20.000		75.000		95.000
TESOURO-LIVRES				20.000		75.000		95.000
20 TRANSF. A UNIAO						37.500		37.500
50 TRANSF. INST.PRIV.S/FINS L						37.500		37.500
90 APLICACOES DIRETAS				20.000				20.000
INTENSIFICAR A RELACAO E APROXIMACAO ENTRE O PODER PUBLICO, UNIVER-SIDADES, EMPRESAS FARMACEUTICAS E AGENCIAS DE FOMENTO A FIM DE IMPLI-MENTAR A BASE TECNOLÓGICA NECESSARIA A CADEIA PRODUTIVA DE FITOTERA-PICOS AMPLIANDO POSSIBILIDADE DE MERCADO E PROPORCIONADO A COOPERACAO COM O SISTEMA UNICO DE SAUDE COMO DEMANDANTE PRIORITARIO DA PRODUCAO DE MEDICAMENTOS FITOTERAPICOS.								
Quantidade: 200 Un.Medida: Unidade Produto: Qualificacao de recursos humanos.								
TOTAL PROGRAMA				124.000		85.000		209.000
(F) 0135 - EDUCACAO EM TECNOLOGIA								
1934 - EDUCACAO EM TECNOLOGIA	19.0573			100.000		650.000		750.000
TESOURO-LIVRES				100.000		650.000		750.000
50 TRANSF. INST.PRIV.S/FINS L				80.000		493.870		573.870
90 APLICACOES DIRETAS				20.000		156.130		176.130
DIFUNDIR, POR INTERMEDIO DE DIVERSAS MIDIAS, E DISPONIBILIZAR A SOCIEDADE ATRAVES DOS SEUS DIVERSOS ATORES - EDUCACIONAL, POLITICO, EMPRESARIAL, COMUNIDADES REGIONAIS - A APROPRIACAO SOCIAL-ECONOMICA-CULTURAL DA CIENCIA E TECNOLOGIA.								
Quantidade: 46400 Un.Medida: PESSOAS Produto: PESSOAS BENEFICIADAS								
6064 - REDE ESTADUAL DE INFORMACAO EM C&T - REDE TCHE	19.0571					125.000		125.000
TESOURO-LIVRES						125.000		125.000
20 TRANSF. A UNIAO						37.500		37.500
50 TRANSF. INST.PRIV.S/FINS L						87.500		87.500

R\$ 1,00

ESPECIFICAÇÃO (FUNTE RECURSO / MODALIDADE)	Classific. Funcional	CATEGORIAS ECONÔMICAS E GRUPOS DE DESPESAS					TOTAL
		3-DESPESAS CORRENTES			4-DESPESAS DE CAPITAL		
		1-Pessoal e Enc. Sociais	2-Juros e Enc. da Dívida	3-Outras Desp. Correntes	4-Investim.	5-Inversões Financeiras	
<p>APOIAR PROJETOS QUE VISEM A EXPANSÃO E MELHORIA DA REDE TCHE, OBJETIVANDO MELHORAR O ACESSO E VELOCIDADE DE TRANSITO DE INFORMACOES ENTRE INSTITUICOES DE ENSINO, CENTROS DE PESQUISA A REDE NACIONAL DE PESQUISA(RNP) E AS REDE ESTADUAIS DE C&T.</p> <p>Quantidade: 17 Un.Medida: Unidade Produto: Projetos apoiados</p>							
TOTAL PROGRAMA				100.000	775.000		875.000
(F) 0136 - EXCELENCIA EM TECNOLOGIAS AVANÇADAS							
6065 - CENTRO DE EXCELENCIA EM TECNOLOGIAS AVANÇADAS DO RS - CETA-RS	19.0571			220.000	100.000		320.000
TESOURO-LIVRES				220.000	100.000		320.000
50 TRANSF.INST.PRIV.S/FINS L				220.000	100.000		320.000
<p>PROMOVER A COOPERACAO EM PESQUISA TECNOLOGICA ENTRE A SOCIEDADE FRAUNHOFER (FHG) DA ALEMANHA E O ESTADO DO RS. ESSA COOPERACAO CONTA COM A PARTICIPACAO DAS UNIVERSIDADES E INSTITUICOES DE P&D DOS DOIS PAISES RESULTANDO EM PESQUISA E DESENVOLVIMENTO APLICADO AS INDUSTRIAS GAUCHAS.</p> <p>Quantidade: 3 Un.Medida: Empresas atingidas Produto: Projeto de pesquisa aplicada para empresas.</p>							
6066 - CENTRO DE EXCELENCIA EM TECNOLOGIA ELETRONICA AVANÇADA - CEITEC.	19.0571			549.885	2.200.000		2.749.885
TESOURO-LIVRES				549.885	2.200.000		2.749.885
50 TRANSF.INST.PRIV.S/FINS L					2.200.000		2.200.000
90 APLICACOES DIRETAS				549.885			549.885
<p>APOIAR A IMPLANTACAO DO CENTRO DE EXCELENCIA EM TECNOLOGIA ELETRONICA AVANÇADA - CEITEC, EM PARCERIA COM A UNIAO E O MUNICIPIO DE PORTO ALEGRE.</p> <p>Quantidade: 61 Un.Medida: Percentual de conclusao Produto: Ceitec implantado.</p>							
TOTAL PROGRAMA				769.885	2.300.000		3.069.885
(G) 0137 - GESTAO DAS POLITICAS DE CIENCIA E TECNOLOGIA							
6067 - CAPACITACAO DE RECURSOS HUMANOS EM CIENCIA E TECNOLOGIA	19.0573			20.000			20.000
TESOURO-LIVRES				20.000			20.000
90 APLICACOES DIRETAS				20.000			20.000
<p>VIABILIZAR A REALIZACAO E/OU PARTICIPACAO DOS DIRIGENTES E SERVIDORES EM CURSOS, TREINAMENTOS, PALESTRAS, DEBATES, SEMINARIOS E CONFERENCIAS ESPECIFICAS DA AREA DE CIENCIA E TECNOLOGIA.</p> <p>Quantidade: 10 Un.Medida: Unidade Produto: Pessoas capacitadas</p>							
6068 - PORTAL SCT- DEMOCRATIZACAO DE INFORMACOES E SERVICOS ON-LINE	19.0571				300.000		300.000
TESOURO-LIVRES					300.000		300.000

R\$ 1,00

ESPECIFICAÇÃO (FUNTE RECURSO / MODALIDADE)	Classific. Funcional	CATEGORIAS ECONÔMICAS E GRUPOS DE DESPESAS					TOTAL
		3-DESPESAS CORRENTES			4-DESPESAS DE CAPITAL		
		1-Pessoal e Enc. Sociais	2-Juros e Enc. da Dívida	3-Outras Desp Correntes	4-Investim.	5-Inversões Financeiras	
50 TRANSF.INST.PRIV.S/FINS L VIABILIZAR INFRA-ESTRUTURA OBJETIVANDO CONTRIBUIR PARA O DESENVOLVIMENTO SOCIO-ECONOMICO DO ESTADO ATRAVES DA DEMOCRATIZACAO, DA DIVULGACAO E DO FOMENTO AO USO DE SERVICOS DE INFORMACAO CIENTIFICO-TECNOLOGICO. Quantidade: 20 Un.Medida: Unidade Produto: Portal set disponibilizado na Internet.					300.000		300.000
	TOTAL PROGRAMA			20.000	300.000		320.000
(A) 0138 - PROGRAMA DE APOIO ADMINISTRATIVO							
2614 - PUBLICIDADE	19.0122			103.035			103.035
TESOURO-LIVRES				103.035			103.035
90 APLICACOES DIRETAS				103.035			103.035
DIVULGAR A SOCIEDADE OBRAS, SERVICOS OU ATOS COM CARATER EDUCATIVO, INFORMATIVO OU DE ORIENTACAO SOBRE CIENCIA E TECNOLOGIA.							
2616 - PAGAMENTO DP PESSOAL A DISPOSICAO DA FEPAGRO	19.0122	8.833.494					8.833.494
TESOURO-LIVRES		8.833.494					8.833.494
90 APLICACOES DIRETAS		8.833.494					8.833.494
CUSTEAR O PAGAMENTO DE PESSOAL CEDIDO A FEPAGRO, CONFORME DETERMINA A LEI 10.096, DE 31 DE JANEIRO DE 1994.							
6473 - APOIO ADMINISTRATIVO	19.0122	1.370.000		410.000	20.907		1.800.907
TESOURO-LIVRES		1.370.000		410.000	20.907		1.800.907
90 APLICACOES DIRETAS		1.370.000		410.000	20.907		1.800.907
CUSTEAR AS DESPESAS COM APOIO TECNICO E ADMINISTRATIVO PARA A CONSECUCAO DAS ATIVIDADES-FIM DA SECRETARIA.							
	TOTAL PROGRAMA	10.203.494		513.035	20.907		10.737.436
	TOTAL ORGAO	10.203.494		2.665.309	5.095.884		17.964.687

FUNDAÇÃO DE AMPARO À PESQUISA DO ESTADO DO RIO GRANDE DO SUL

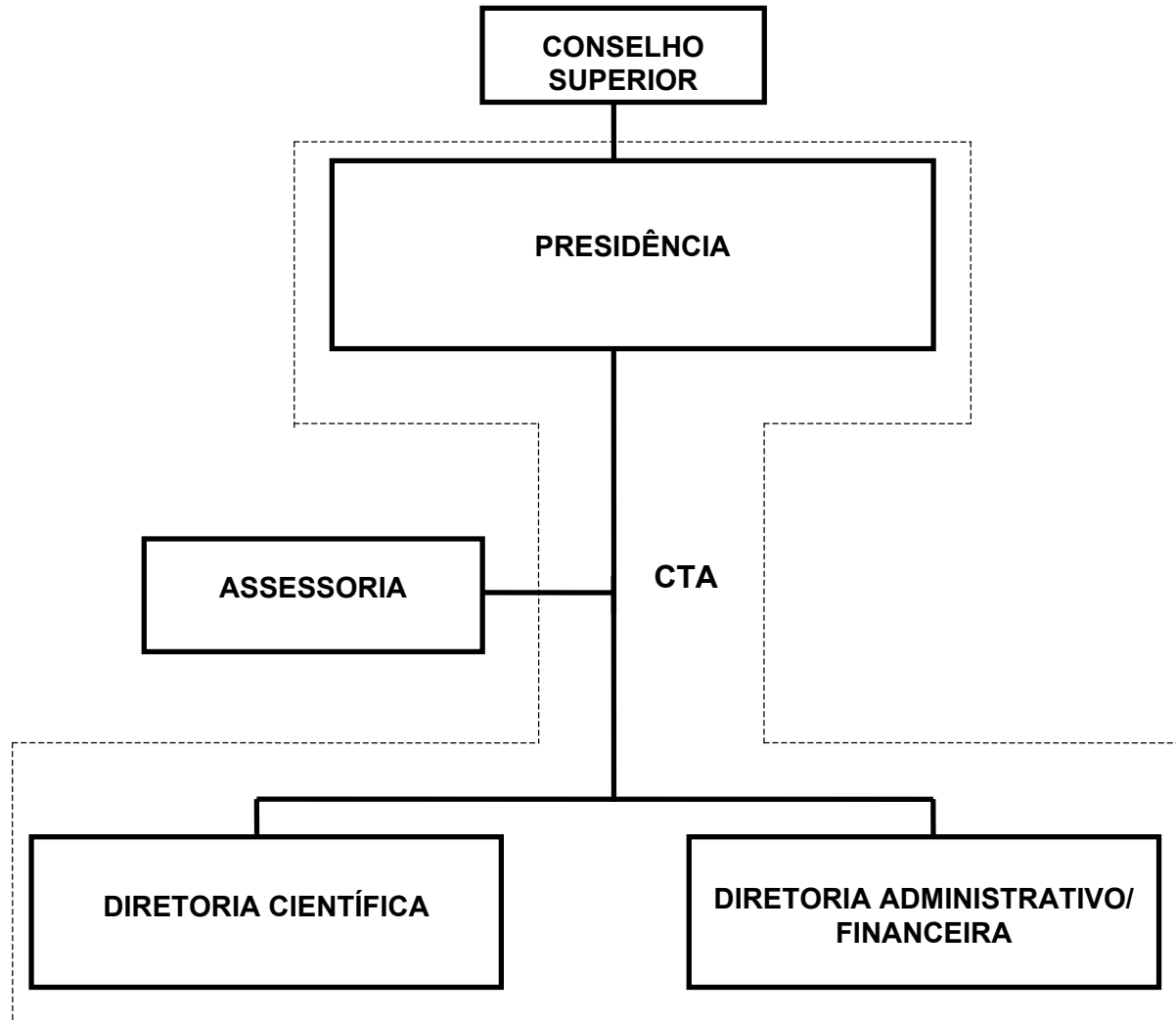

BASE LEGAL

CONSTITUIÇÃO ESTADUAL DE 03 DE OUTUBRO DE 1989, ART. 236.
LEI NR. 4.920, DE 31 DE DEZEMBRO DE 1964.
LEI NR. 5.788, DE 07 DE JULHO DE 1969.
LEI COMPLEMENTAR NR. 9.103, DE 08 DE JULHO DE 1990.
DECRETO NR. 17.280, DE 24 DE ABRIL DE 1965.
DECRETO NR. 19.805, DE 13 DE AGOSTO DE 1969.
DECRETO NR. 34.579, DE 23 DE DEZEMBRO DE 1992.
DECRETO NR. 35.808, DE 31 DE JANEIRO DE 1995.

PRINCIPAIS ATRIBUIÇÕES

- CUSTEAR, TOTAL E PARCIALMENTE, PROJETOS DE PESQUISA, INDIVIDUAIS OU INSTITUCIONAIS, OFICIAIS OU PARTICULARES;
- CUSTEAR PARCIALMENTE A INSTALAÇÃO DE NOVAS UNIDADES DE PESQUISA OFICIAIS E DE INSTITUIÇÕES PARTICULARES QUE NÃO VISEM LUCROS;
- FISCALIZAR A APLICAÇÃO DOS AUXÍLIOS CONCEDIDOS;
- MANTER E PUBLICAR PERIODICAMENTE UM CADASTRO DAS UNIDADES DE PESQUISA EXISTENTES DENTRO DO ESTADO, DESTACANDO SEU PESSOAL E INSTALAÇÕES;
- MANTER UM CADASTRO DAS PESQUISAS SOB SEU AMPARO E DAS DEMAIS NO ESTADO, QUE DEVERA SER DIVULGADO A INTERVALOS REGULARES;
- PROMOVER PERIODICAMENTE ESTUDOS SOBRE A SITUAÇÃO DA PESQUISA NO RIO GRANDE DO SUL E NO BRASIL, IDENTIFICANDO OS CAMPOS QUE DEVAM RECEBER PRIORIDADE DE APOIO COM VISTAS AO PROGRESSO DO ESTADO E DO PAÍS OU COMO CONTRIBUIÇÃO AO PROGRESSO DA CIÊNCIA EM BENEFÍCIO GERAL DA HUMANIDADE;
- PROMOVER O INTERCÂMBIO DE PESQUISADORES NACIONAIS E ESTRANGEIROS, ATRAVÉS DA CONCESSÃO OU COMPLEMENTAÇÃO DE BOLSAS DE ESTUDO OU PESQUISA, NO PAÍS E EXTERIOR;
- PROMOVER OU SUBVENCIONAR A PUBLICAÇÃO DOS RESULTADOS DAS PESQUISAS;
- CUSTEAR PROGRAMAS DE TREINAMENTO E FORMAÇÃO DE RECURSOS HUMANOS;
- FOMENTAR O ENSINO VOLTADO AO DESENVOLVIMENTO CIENTÍFICO E TECNOLÓGICO DO ESTADO;
- ESTIMULAR A FORMAÇÃO OU ATUALIZAÇÃO DE ACERVOS BIBLIOGRÁFICOS OU DE MEIOS ELETRÔNICOS DE ARMAZENAMENTO DE INFORMAÇÕES OU CONHECIMENTO CIENTÍFICO.

RELAÇÃO DOS PROJETOS/ATIVIDADES

CONSTRUÇÃO DA SEDE PRÓPRIA
PUBLICIDADE
APOIO ADMINISTRATIVO
FOMENTO A FORMAÇÃO DE RECURSOS HUMANOS.
FOMENTO A PESQUISA.
FOMENTO A PESQUISA - CP
FOMENTO A FORMAÇÃO DE RECURSOS HUMANOS - CP

ESPECIFICAÇÃO (FONTE RECURSO / MODALIDADE)	CATEGORIAS ECONÔMICAS E GRUPOS DE DESPESAS						TOTAL
	3-DESPESAS CORRENTES			4-DESPESAS DE CAPITAL			
	1-Pessoal e Encargos Sociais	2-Juros e Enc. da Dívida	3-Outras Desp. Correntes	4-Investimentos	5-Inversões Financeiras	6-Amortização da Dívida	
TESOURO	1.534.088		99.362.196				100.896.284
TESOURO-LIVRES	1.534.088		387.454				1.921.542
90 APLICACOES DIRETAS	1.534.088		387.454				1.921.542
TESOURO-VINCULADOS PELA CONSTITUICAO			98.974.742				98.974.742
90 APLICACOES DIRETAS			98.974.742				98.974.742
PROPRIOS DA FUNDACAO				955.000			955.000
90 APLICACOES DIRETAS				955.000			955.000
CONVENIOS			5.368.000				5.368.000
90 APLICACOES DIRETAS			5.368.000				5.368.000
TOTAIS	1.534.088		104.730.196	955.000			107.219.284

ESPECIFICAÇÃO (FONTE RECURSO / MODALIDADE)	Classific. Funcional	CATEGORIAS ECONÔMICAS E GRUPOS DE DESPESAS						TOTAL
		3-DESPESAS CORRENTES			4-DESPESAS DE CAPITAL			
		1-Pessoal e Enc. Sociais	2-Juros e Enc. da Dívida	3-Outras Desp. Correntes	4-Investim.	5-Inversões Financeiras	6-Amortização da Dívida	
(F) 0049 - MODERNIZACAO DA INFRA-ESTRUTURA EM C & T 4331 - FOMENTO A FORMACAO DE RECURSOS HUMANOS.	19.0571			12.744.088				12.744.088
TESOURO-VINCULADOS PELA CONSTITUICAO 90 APLICACOES DIRETAS CONCEDER BOLSAS DE ESTUDO TECNICO E CIENTIFICO.				12.744.088				12.744.088
Quantidade: 1600 Un.Medida: Unidade Produto: Bolsas de estudo concedidas.				12.744.088				12.744.088
4332 - FOMENTO A PESQUISA.	19.0571			84.836.049				84.836.049
CONVENIOS				5.368.000				5.368.000
90 APLICACOES DIRETAS				5.368.000				5.368.000
TESOURO-VINCULADOS PELA CONSTITUICAO				79.468.049				79.468.049
90 APLICACOES DIRETAS				79.468.049				79.468.049
FINANCIAR (CONCESSAO) DE AUXILIOS A PESQUISADORES VINCULADOS A INSTITUICOES DE ENSINO, CENTROS DE PESQUISA, ORGAOS PUBLICOS E SETOR EMPRESARIAL.								
Quantidade: 1000 Un.Medida: Unidade. Produto: Auxilios concedidos.								
7138 - FOMENTO A PESQUISA - CP	19.0571			4.998.830				4.998.830
TESOURO-VINCULADOS PELA CONSTITUICAO				4.998.830				4.998.830
90 APLICACOES DIRETAS				4.998.830				4.998.830
FINANCIAR E CONCEDER AUXILIO A PESQUISADORES VINCULADOS A INSTITUICOES DE ENSINO, CENTROS DE PESQUISA, ORGAOS PUBLICOS E SETOR EMPRESARIAL.								
Quantidade: 78 Un.Medida: Unidade Produto: Fomento a pesquisa								
7140 - FOMENTO A FORMACAO DE RECURSOS HUMANOS - CP	19.0571			1.763.775				1.763.775
TESOURO-VINCULADOS PELA CONSTITUICAO				1.763.775				1.763.775
90 APLICACOES DIRETAS				1.763.775				1.763.775
FOMENTO A FORMACAO DE RECURSOS HUMANOS - CONSULTA POPULAR								
Quantidade: 1 Un.Medida: 1 Produto: Fomento a formacao de recursos humanos.								
				104.342.742				104.342.742
(G) 0141 - APOIO ADMINISTRATIVO - FUNDACOES E AUTARQUIAS 3145 - CONSTRUCAO DA SEDE PROPRIA	19.0571						850.000	850.000
PROPRIOS DA FUNDACAO							850.000	850.000

ESPECIFICAÇÃO (FUNTE RECURSO / MODALIDADE)	Classific. Funcional	CATEGORIAS ECONÔMICAS E GRUPOS DE DESPESAS						TOTAL
		3-DESPESAS CORRENTES			4-DESPESAS DE CAPITAL			
		1-Pessoal e Enc. Sociais	2-Juros e Enc. da Dívida	3-Outras Despesas Correntes	4-Investim.	5-Inversões Financeiras	6-Amortização da Dívida	
90 APLICACOES DIRETAS CONSTRUIR A SEDE PROPRIA E CRIAR O SISTEMA DE INFORMATICA. Quantidade: 1 Un.Medida: Unidade Produto: Construcao da sede da fapergs e criacao de um sistema de informatica.					850.000		850.000	
4001 - PUBLICIDADE	09.0571			20.000			20.000	
TESOURO-LIVRES				20.000			20.000	
90 APLICACOES DIRETAS PUBLICIDADE OBRIGATORIA E INSTITUCIONAL. Quantidade: 1 Un.Medida: Unidade Produto: Publicidade obrigatoria e institucional.				20.000			20.000	
4240 - APOIO ADMINISTRATIVO	19.0122							
TESOURO-LIVRES		1.534.088		367.454	105.000		2.006.542	
90 APLICACOES DIRETAS		1.534.088		367.454			1.901.542	
PROPRIOS DA FUNDACAO		1.534.088		367.454			1.901.542	
90 APLICACOES DIRETAS PROPICIAR CONDICÕES OPERACIONAIS PARA O EXERCÍCIO DAS ATRIBUIÇÕES AFETAS À INSTITUIÇÃO. Quantidade: 1 Un.Medida: Unidade Produto: Manutencao das atividades da entidade.					105.000		105.000	
					105.000		105.000	
TOTAL PROGRAMA		1.534.088		387.454	955.000		2.876.542	
TOTAL ORGAO		1.534.088		104.730.196	955.000		107.219.284	

FUNDAÇÃO DE CIÊNCIA E TECNOLOGIA

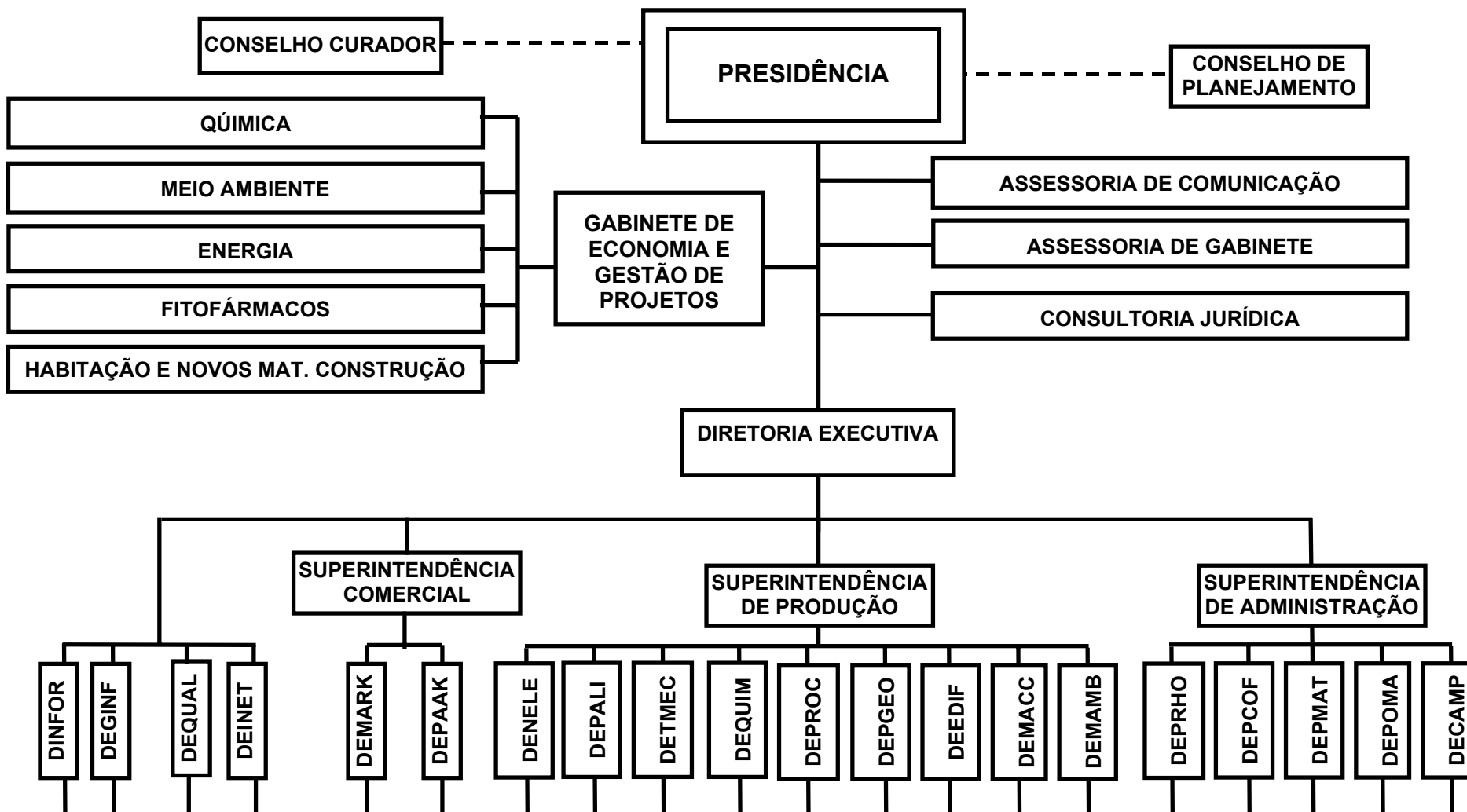

FUNDAÇÃO DE CIÊNCIA E TECNOLOGIA - CIENTEC

BASE LEGAL

LEI NR. 6.370, DE 06 DE JUNHO DE 1972.
LEI NR. 7.413, DE 25 DE NOVEMBRO DE 1980.
DECRETO NR. 21.874 DE 20 DE JULHO DE 1972.
DECRETO NR. 24.354 DE 30 DE DEZEMBRO DE 1975.
DECRETO NR. 35.808 DE 31 DE JANEIRO DE 1995.
RESOLUÇÃO N.003/004/005/006/PRESI/2003.

PRINCIPAIS ATRIBUIÇÕES

- PROMOVER E EXECUTAR MEDIDAS QUE PROPICIEM A EXPANSÃO DO DESENVOLVIMENTO TECNOLÓGICO DO ESTADO DO RIO GRANDE DO SUL;
- FUNCIONAR COMO LABORATÓRIO E CONSULTORIA TÉCNICA OFICIAIS DO ESTADO;
- PRESTAR SERVIÇOS E REALIZAR PESQUISAS TECNOLÓGICAS E DE APOIO AOS SETORES PRODUTIVOS E DE CIRCULAÇÃO;
- PROCEDER A ENSAIOS, TESTES E ANÁLISES DE MATERIAIS, CONTROLE DE QUALIDADE DE PRODUTOS, VISTÓRIAS, CONTROLE E TESTES DE CONSTRUÇÕES CIVIS E INSTALAÇÕES INDS., TESTES DE DESEMPENHO DE MAQ. E EQUIPAMENTOS;
- CONFERIR CERTIFICADOS DE QUALIDADE DE PRODUTOS INDUSTRIALIZADOS EM PADRÕES ESTABELECIDOS OU EXISTENTES;
- ORIENTAR E ASSISTIR A COMUNIDADE NA SOLUÇÃO DE PROBLEMAS TÉCNICOS QUANDO PERTINENTES AS ATIVIDADES DA INSTITUIÇÃO;
- CELEBRAR CONVENIOS, CONTRATOS, ACORDOS, AJUSTES, TERMOS DE COMPROMISSO OU PROTOCOLOS COM PESSOAS E ENTIDADES PÚBLICAS OU PRIVADAS;
- DESENVOLVER OUTRAS ATIVIDADES COMPATÍVEIS COM SUAS FINALIDADES.

RELAÇÃO DOS PROJETOS/ATIVIDADES

TRANSFERÊNCIA DE TECNOLOGIAS.
DESENVOLVIMENTO DE PRODUTOS E PROCESSOS.
ESTUDOS SETORIAIS E DE VIABILIDADE TÉCNICA E ECONÔMICA.
MANUTENÇÃO E OPERAÇÃO DAS INCUBADORAS
PARQUE TECNOLÓGICO DA RMPA.(ÁREA INDUSTRIAL)
APOIO ADMINISTRATIVO - CIENTEC
PUBLICIDADE
AVALIAÇÃO DA QUALIDADE DE INSUMOS, PRODUTOS E PROCESSOS INDUSTRIAIS.
PAGAMENTOS DE PRECATORIOS

ESPECIFICAÇÃO (FONTE RECURSO / MODALIDADE)	CATEGORIAS ECONÔMICAS E GRUPOS DE DESPESAS						TOTAL
	3-DESPESAS CORRENTES			4-DESPESAS DE CAPITAL			
	1-Pessoal e Encargos Sociais	2-Juros e Enc. da Dívida	3-Outras Desp. Correntes	4-Investimentos	5-Inversões Financeiras	6-Amortização da Dívida	
TESOURO	14.731.363		300.000	280.000			15.311.363
TESOURO-LIVRES	14.731.363		300.000	280.000			15.311.363
90 APLICACOES DIRETAS	14.731.363		300.000	280.000			15.311.363
PROPRIOS DA FUNDACAO	300.000		5.800.000	900.000			7.000.000
50 TRANSF. INST. PRIV. S/FINS L			190.000				190.000
90 APLICACOES DIRETAS	300.000		5.610.000	900.000			6.810.000
CONVENIOS			1.711.100	1.322.950			3.034.050
90 APLICACOES DIRETAS			1.711.100	1.322.950			3.034.050
TOTAIS	15.031.363		7.811.100	2.502.950			25.345.413

ESPECIFICAÇÃO (FUNTE RECURSO / MODALIDADE)	Classific. Funcional	CATEGORIAS ECONÔMICAS E GRUPOS DE DESPESAS						TOTAL
		3-DESPESAS CORRENTES			4-DESPESAS DE CAPITAL			
		1-Pessoal e Enc. Sociais	2-Juros e Enc. da Dívida	3-Outras Desp Correntes	4-Investim.	5-Inversões Financeiras	6-Amortização da Dívida	
(O) 0026 - SENTENÇAS JUDICIARIAS 4489 - PAGAMENTOS DE PRECATORIOS	28.0061							
TESOURO-LIVRES		1.026.501						1.026.501
90 APLICACOES DIRETAS		1.026.501						1.026.501
EFETUAR PAGAMENTO DE PRECATORIOS DECORRENTES DE SENTENÇAS JUDI- CIARIAS REFERENTES AS ACOES TRABALHISTAS AJUIZADAS CONTRA A CIENTEC.		1.026.501						1.026.501
Quantidade: 8 Un.Medida: Acao Produto: Pagamento								
TOTAL PROGRAMA		1.026.501						1.026.501
(F) 0054 - APORTE TECNOLÓGICO A INOVAÇÃO EMPRESARIAL 3174 - TRANSFERENCIA DE TECNOLOGIAS.	19.0572							
TESOURO-LIVRES		2.736.000		1.223.100	672.950			4.632.050
90 APLICACOES DIRETAS		2.736.000						2.736.000
PROPRIOS DA FUNDAÇÃO				70.000	150.000			220.000
90 APLICACOES DIRETAS				70.000	150.000			220.000
CONVENIOS				1.153.100	522.950			1.676.050
90 APLICACOES DIRETAS				1.153.100	522.950			1.676.050
TRANSFERIR TECNOLOGIA PARA AS EMPRESAS NO ESTADO, A PARTIR DOS ESTUDOS DE P&D DESENVOLVIDOS PELOS INSTITUTOS DE PESQUISA, OS QUAIS SOMENTE GERAM EFEITOS POSITIVOS PARA A SOCIEDADE QUANDO OCORRE A INO- VACAO. ESTA E EFETUADA EXCLUSIVAMENTE PELAS EMPRESAS, QUANDO INCORPO- RAM OS CONHECIMENTOS GERADOS PELA P&D EM SEUS PROCESSOS DE PRODUÇÃO.								
Quantidade: 3 Un.Medida: Contrato Produto: Tecnologia transferida.								
3176 - DESENVOLVIMENTO DE PRODUTOS E PROCESSOS.	19.0572							
TESOURO-LIVRES		1.301.000		398.000	400.000			2.099.000
90 APLICACOES DIRETAS		1.301.000						1.301.000
PROPRIOS DA FUNDAÇÃO				40.000				40.000
90 APLICACOES DIRETAS				40.000				40.000
CONVENIOS				358.000	400.000			758.000
90 APLICACOES DIRETAS				358.000	400.000			758.000
INCENTIVAR A PROMOÇÃO DE INOVAÇÕES, RADICAIS OU INCREMENTAIS, PARA QUE OS SISTEMAS FABRIS EVOLUAM E SE TORNEM CADA VEZ MAIS COMPETITIVOS, ABRANGENDO VARIAS AREAS DE CONHECIMENTO, TAIS COMO O DESIGN, A PROTOTI PAGEM E A ENGENHARIA DE MATERIAS, ASSIM COMO A EXECUÇÃO DE PESQUISAS QUE VISAM ADEQUAR PROCESSOS AS MATERIAS PRIMAS REGIONAIS EXISTENTES OU MESMO DESENVOLVER NOVOS PROCESSOS.								
Quantidade: 8 Un.Medida: PRODUTO E PROCESSO Produto: PRODUTO E PROCESSO DESENVOLVIDO OU OTIMIZADO.								
3177 - ESTUDOS SETORIAIS E DE VIABILIDADE TÉCNICA E ECONÔMICA.	19.0572							

ESPECIFICAÇÃO (FUNTE RECURSO / MODALIDADE)	Classific. Funcional	CATEGORIAS ECONÔMICAS E GRUPOS DE DESPESAS					TOTAL
		3-DESPESAS CORRENTES			4-DESPESAS DE CAPITAL		
		1-Pessoal e Enc. Sociais	2-Juros e Enc. da Dívida	3-Outras Desp Correntes	4-Investim.	5-Inversões Financeiras	
TESOURO-LIVRES		68.000		40.000			108.000
90 APLICACOES DIRETAS		68.000					68.000
PROPRIOS DA FUNDACAO		68.000					68.000
90 APLICACOES DIRETAS				40.000			40.000
90 APLICACOES DIRETAS				40.000			40.000
REALIZAR ESTUDOS SETORIAIS E DE VIABILIDADE TECNICA E ECONOMICA, OBJETIVANDO IDENTIFICAR NOVAS OPORTUNIDADES DE INVESTIMENTOS NO ESTADO, TANTO NO SENTIDO DE CONSOLIDAR O ATUAL PARQUE INDUSTRIAL, COMO NO DE PROMOVER O PREENCHIMENTO DOS VAZIOS INDUSTRIAIS EXISTENTES EM NÓSA ECONOMIA.							
Quantidade: 3 Un.Medida: Numero Produto: Estudos efetuados.							
TOTAL PROGRAMA		4.105.000		1.661.100	1.072.950		6.839.050
(F) 0055 - INFRA-ESTRUTURA E SUPORTE TECNOLÓGICO PARA A CRIAÇÃO DE EMPRESAS DE BASE TECNOLÓGICA							
3178 - MANUTENÇÃO E OPERAÇÃO DAS INCUBADORAS	19.0661						
TESOURO-LIVRES		682.862		250.000	75.000		1.007.862
90 APLICACOES DIRETAS		682.862					682.862
PROPRIOS DA FUNDACAO		682.862					682.862
90 APLICACOES DIRETAS				50.000	25.000		75.000
90 APLICACOES DIRETAS				50.000	25.000		75.000
CONVENIOS				200.000	50.000		250.000
90 APLICACOES DIRETAS				200.000	50.000		250.000
ESTIMULAR O EMPREENDEDORISMO, E CRIAR CONDIÇÕES PARA O SURGIMENTO DE BOAS PROPOSIÇÕES DE PLANOS DE NEGÓCIOS, TRANSFORMANDO-OS EM EMPRESAS SÓLIDAS QUE OFERTEM BENS E OU SERVIÇOS, COM QUALIDADE, À SOCIEDADE GAÚCHA.							
Quantidade: 5 Un.Medida: Numero Produto: Empresas graduadas, isto é, que tenham se desenvolvido dentro da incubadora, ou pelo menos com o apoio desta.							
3462 - PARQUE TECNOLÓGICO DA RMPA.(ÁREA INDUSTRIAL)	19.0661						
TESOURO-LIVRES				300.000	630.000		930.000
90 APLICACOES DIRETAS				300.000	280.000		580.000
90 APLICACOES DIRETAS				300.000	280.000		580.000
CONVENIOS					350.000		350.000
90 APLICACOES DIRETAS					350.000		350.000
CRIAR UMA INFRA-ESTRUTURA, COMPOSTA DE OBRAS E SERVIÇOS, QUE TRANSFORME O ATUAL CAMPUS DA CIENTEC, EM CACHOEIRINHA, MJM VERDADEIRO "HABITAT DE CONHECIMENTO"CAPAZ DE ATRAIR EMPRESAS COM RELATIVA DENSIDADE TECNOLÓGICA,BEM COMO LABORATORIOS DE UNIVERSIDADES E INDUSTRIAS, PARA NELE SE LOCALIZAREM.							
Quantidade: 15 Un.Medida: Percentagem Produto: Obras civis concluídas.							
TOTAL PROGRAMA		682.862		550.000	705.000		1.937.862

ESPECIFICAÇÃO (FUNTE RECURSO / MODALIDADE)	Classific. Funcional	CATEGORIAS ECONÔMICAS E GRUPOS DE DESPESAS						TOTAL
		3-DESPESAS CORRENTES			4-DESPESAS DE CAPITAL			
		1-Pessoal e Enc. Sociais	2-Juros e Enc. da Dívida	3-Outras Desp. Correntes	4-Investim.	5-Inversões Financeiras	6-Amortização da Dívida	
(F) 0056 - SUPORTE TECNOLÓGICO A COMPETITIVIDADE EMPRESARIAL								
4459 - AVALIAÇÃO DA QUALIDADE DE INSUMOS, PRODUTOS E PROCESSOS INDUSTRIAIS.	19.0572	5.475.000		900.000	300.000			6.675.000
TESOURO-LIVRES		5.475.000						5.475.000
90 APLICACOES DIRETAS		5.475.000						5.475.000
PROPRIOS DA FUNDAÇÃO				900.000	300.000			1.200.000
90 APLICACOES DIRETAS				900.000	300.000			1.200.000
EXECUTAR SERVICOS DE ANALISES,TESTES E ENSAIOS LABORATORIAIS PARA EMPRESAS INDUSTRIAIS,OBJETIVANDO MELHORAR A QUALIDADE DOS PRODUTOS FABRICADOS NO ESTADO, CONTRIBUINDO PARA ELEVAR O GRAU DE COMPETITIVIDADE DE NOSSO PARQUE INSUTRIAL.								
Quantidade: 12000 Un.Medida: Numero Produto: Laudos emitidos.								
	TOTAL PROGRAMA	5.475.000		900.000	300.000			6.675.000
(G) 0141 - APOIO ADMINISTRATIVO - FUNDACOES E AUTARQUIAS								
4014 - APOIO ADMINISTRATIVO - CIENTEC	19.0122	3.742.000		4.600.000	425.000			8.767.000
TESOURO-LIVRES		3.442.000						3.442.000
90 APLICACOES DIRETAS		3.442.000						3.442.000
PROPRIOS DA FUNDAÇÃO				4.600.000	425.000			5.325.000
50 TRANSF.INST.PRIV.S/FINS L				190.000				190.000
90 APLICACOES DIRETAS		300.000		4.410.000	425.000			5.135.000
PROMOVER O APOIO LOGISTICO AOS PROJETOS DE P&D E PRESTAR SUPORTE AS DEMAIS ATIVIDADES DA CIENTEC.								
Quantidade: 1 Un.Medida: Unidade Produto: Apoio prestado								
4017 - PUBLICIDADE	19.0131			100.000				100.000
PROPRIOS DA FUNDAÇÃO				100.000				100.000
90 APLICACOES DIRETAS				100.000				100.000
DIVULGAR OS SERVICOS TECNOLÓGICOS, ÁREAS DE ATUAÇÃO EM P&D EXISTENTES NA CIENTEC, AOS CLIENTES E A SOCIEDADE EM GERAL.								
Quantidade: 50 Un.Medida: Numero Produto: Divulgacao institucional.								
	TOTAL PROGRAMA	3.742.000		4.700.000	425.000			8.867.000
	TOTAL ORGAO	15.031.363		7.811.100	2.502.950			25.345.413

FUNDAÇÃO ESTADUAL DE PESQUISA AGROPECUÁRIA

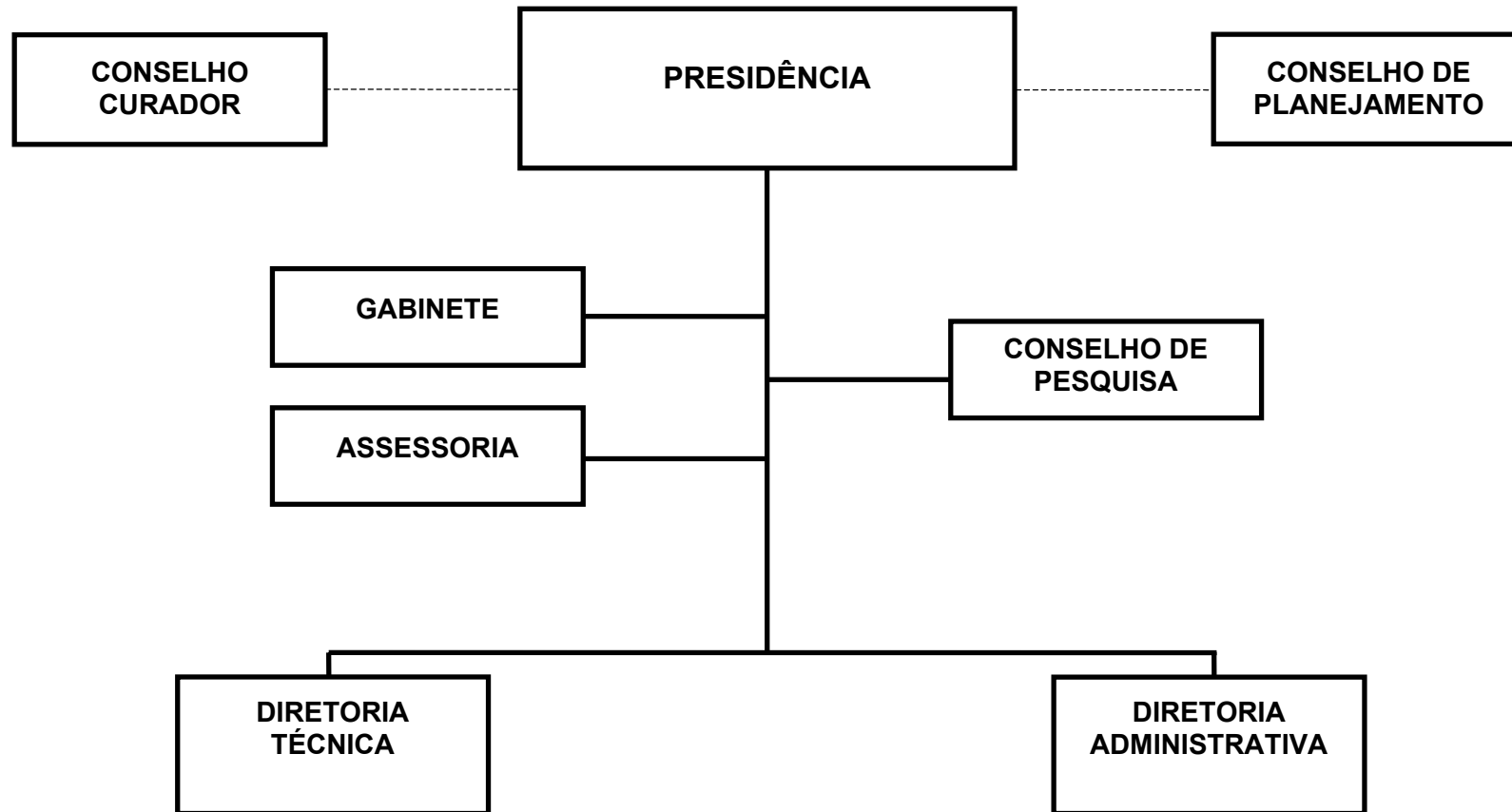

FUNDAÇÃO ESTADUAL DE PESQUISA AGROPECUÁRIA - FEPAGRO

BASE LEGAL

LEI NR. 10.096, DE 31 DE JANEIRO DE 1994.
DECRETO NR. 35.240, DE 09 DE MAIO DE 1994.
DECRETO NR. 35.286, DE 08 DE JUNHO DE 1994.
DECRETO NR. 35.808, DE 31 DE JANEIRO DE 1995.
LEI NR. 11.630, DE 15 DE MAIO DE 2001.

PRINCIPAIS ATRIBUIÇÕES

- IMPLANTAR A POLÍTICA DE PESQUISA E DIFUSÃO DE TECNOLOGIA AGROPECUÁRIA;
- ESTIMULAR, PLANEJAR, PROMOVER E EXECUTAR PROJETOS E PROGRAMAS DE PESQUISA AGROPECUÁRIA;
- PARTICIPAR DA FORMAÇÃO, ORIENTAÇÃO, COORDENAÇÃO E EXECUÇÃO DA POLÍTICA AGROPECUÁRIA DO ESTADO, BEM COMO PROGRAMAR E DESENVOLVER PESQUISAS EM COOPERAÇÃO COM INSTITUIÇÕES PRIVADAS OU PÚBLICAS;
- PRESTAR SERVIÇOS A QUALQUER ENTIDADE PÚBLICA OU PRIVADA E PESSOAS FÍSICAS, MEDIANTE PRÉVIO AJUSTE;
- PRODUZIR, DIFUNDIR E PRESERVAR MATERIAL GENÉTICO E BÁSICO DE ESPÉCIES VEGETAIS E ANIMAIS, BEM COMO PRODUTOS IMUNOBIOLÓGICOS NECESSÁRIOS AO DESENVOLVIMENTO AGROPECUÁRIO;
- PESQUISAR AS ÁREAS DE SANIDADE ANIMAL, VEGETAL E MEIO AMBIENTE.
- EXECUÇÃO DAS PEÇAS PUBLICITÁRIAS DA FEPAGRO.

RELAÇÃO DOS PROJETOS/ATIVIDADES

QUALIDADE DA PRODUÇÃO AGROPECUÁRIO NO RS.
IMPLANTAÇÃO DO LABORATÓRIO DE BIOSSEGURANÇA
IMPLANTAÇÃO DO SISTEMA DE REDE AGROMETEOROLÓGICA
GERAÇÃO DE TECNOLOGIA EM PRODUÇÃO ANIMAL E VEGETAL
APOIO ADMINISTRATIVO - FEPAGRO
REESTRUTURAÇÃO DOS CENTROS DE PESQUISA
CAPACITAÇÃO DE RECURSOS HUMANOS DA AGROPECUÁRIA GAÚCHA
PROCESSAR, ANALISAR E DIFUNDIR INFORMAÇÕES AGROMETEOROLÓGICAS
PUBLICIDADE E PROPAGANDA

ESPECIFICAÇÃO (FONTE RECURSO / MODALIDADE)	CATEGORIAS ECONÔMICAS E GRUPOS DE DESPESAS						TOTAL
	3-DESPESAS CORRENTES			4-DESPESAS DE CAPITAL			
	1-Pessoal e Encargos Sociais	2-Juros e Enc. da Dívida	3-Outras Desp. Correntes	4-Investimentos	5-Inversões Financeiras	6-Amortização da Dívida	
TESOURO	2.200.075		1.300.000	965.000			4.465.075
TESOURO-LIVRES	2.200.075		1.300.000	965.000			4.465.075
90 APLICACOES DIRETAS	2.200.075		1.300.000	965.000			4.465.075
PROPRIOS DA FUNDACAO			1.394.000	120.000			1.514.000
90 APLICACOES DIRETAS			1.394.000	120.000			1.514.000
CONVENIOS			100.000	200.000			300.000
90 APLICACOES DIRETAS			100.000	200.000			300.000
TOTAIS	2.200.075		2.794.000	1.285.000			6.279.075

ESPECIFICAÇÃO (FONTE RECURSO / MODALIDADE)	Classific. Funcional	CATEGORIAS ECONÔMICAS E GRUPOS DE DESPESAS						TOTAL
		3-DESPESAS CORRENTES			4-DESPESAS DE CAPITAL			
		1-Pessoal e Enc. Sociais	2-Juros e Enc. da Dívida	3-Outras Desp. Correntes	4-Investim.	5-Inversões Financeiras	6-Amortização da Dívida	
(F) 0063 - MODERNIZAÇÃO TECNOLÓGICA DA AGROPECUARIA GAUCHA 3207 - QUALIDADE DA PRODUÇÃO AGROPECUARIO NO RS. PROPRIOS DA FUNDACAO 90 APLICACOES DIRETAS PROMOVER ACOES DE ATUALIZACAO TECNOLÓGICA E AMPLIACAO DA INFRA-ESTRUTURA, SERVICOS LABORATORIAIS OFICIAIS PRESTADOS A AGROPECUARIA ESTADUAL. Quantidade: 7000 Un.Medida: Unidade Produto: Analises laboratoriais	19.0304			50.000			50.000	
				50.000			50.000	
				50.000			50.000	
4373 - REESTRURACAO DOS CENTROS DE PESQUISA TESOURO-LIVRES 90 APLICACOES DIRETAS PROPRIOS DA FUNDACAO 90 APLICACOES DIRETAS CAPACITAR OS CENTROS DE PESQUISA DA FEPAGRO PARA MELHOR ATENDER AS DEMANDAS DAS CADEIAS PRODUTIVAS DA AGROPECUARIA GAUCHA. Quantidade: 16 Un.Medida: Unidade Produto: Centro de pesquisa	19.0602			50.000	360.000		410.000	
					360.000		360.000	
					360.000		360.000	
				50.000			50.000	
				50.000			50.000	
4375 - CAPACITACAO DE RECURSOS HUMANOS DA AGROPECUARIA GAUCHA PROPRIOS DA FUNDACAO 90 APLICACOES DIRETAS ESTRUTURAR OS CENTROS DE PESQUISA DA FEPAGRO PARA ATENDER AS DEMANDAS DE CAPACITACAO E TREINAMENTO EM TECNOLOGIAS AGROPECUARIAS. Quantidade: 2000 Un.Medida: Unidade Produto: Pessoa capacitada	19.0573			50.000	25.000		75.000	
				50.000	25.000		75.000	
				50.000	25.000		75.000	
TOTAL PROGRAMA				150.000	385.000		535.000	
(F) 0064 - PROGRAMA INSTITUCIONAL DE PESQUISA DA FEPAGRO 4170 - GERACAO DE TECNOLOGIA EM PRODUCAO ANIMAL E VEGETAL PROPRIOS DA FUNDACAO 90 APLICACOES DIRETAS CONVENIOS 90 APLICACOES DIRETAS RESPONDER, POR MEIO DOS 98 PROJETOS DE PESQUISA, AS DEMANDAS EM CIENCIA E TECNOLOGIA AGROPECUARIA NAS AREAS DE RECURSOS NATURAIS, QUALIDADE AMBIENTAL, RECURSOS GENETICOS E SISTEMAS DE PRODUCAO EM GRAOS, FRUTAS, HORTALICAS, FLORESTAS, PLANTAS MEDICINAIS, ZOOTECNIA E SANIDADE ANIMAL. Quantidade: 2 Un.Medida: Unidade Produto: Tecnologia em agropecuaria	19.0571			1.097.000	230.000		1.327.000	
				997.000	30.000		1.027.000	
				997.000	30.000		1.027.000	
				100.000	200.000		300.000	
				100.000	200.000		300.000	

ESPECIFICAÇÃO (FUNTE RECURSO / MODALIDADE)	Classific. Funcional	CATEGORIAS ECONÔMICAS E GRUPOS DE DESPESAS						TOTAL
		3-DESPESAS CORRENTES			4-DESPESAS DE CAPITAL			
		1-Pessoal e Enc. Sociais	2-Juros e Enc. da Dívida	3-Outras Desp Correntes	4-Investim.	5-Inversões Financeiras	6-Amortização da Dívida	
	TOTAL PROGRAMA			1.097.000	230.000			1.327.000
(F) 0065 - SELO GAUCHO DE SANIDADE ANIMAL 3209 - IMPLANTACAO DO LABORATORIO DE BIOSSEGURANCA	20.0604			67.000	340.000			407.000
TESOURO-LIVRES					320.000			320.000
90 APLICACOES DIRETAS					320.000			320.000
PROPRIOS DA FUNDACAO				67.000	20.000			87.000
90 APLICACOES DIRETAS				67.000	20.000			87.000
ELABORAR PROJETO TECNICO E IMPLANTACAO DO LABORATORIO, AS EXIGENCIAS INTERNACIONAIS E NACIONAIS DE BIOSSEGURANCA.	CONFORME							
Quantidade: 25 Un.Medida: % Produto: Laboratorio implantado								
	TOTAL PROGRAMA			67.000	340.000			407.000
(F) 0066 - SISTEMA GAUCHO DE INFOMACOES AGROMETEOROLOGICAS 3210 - IMPLANTACAO DO SISTEMA DE REDE AGROMETEOROLOGICA	20.0571			50.000	285.000			335.000
TESOURO-LIVRES					285.000			285.000
90 APLICACOES DIRETAS					285.000			285.000
PROPRIOS DA FUNDACAO				50.000				50.000
90 APLICACOES DIRETAS				50.000				50.000
ADQUIRIR, INSTALAR E AFERIR AS ESTACOES METEOROLOGICAS AUTOMATI- CAS NOS CENTROS DE PESQUISA DA FEPAGRO SELECIONADOS.								
Quantidade: 50 Un.Medida: Numero de publicacoes Produto: Boletins meteorologicos decendiais e mensais indicacoes tecnicas agropecuarias zoreamento agricola								
4376 - PROCESSAR, ANALISAR E DIFUNDIR INFORMACOES AGROMETEOROLOGICAS	20.0571			15.000	15.000			30.000
PROPRIOS DA FUNDACAO				15.000	15.000			30.000
90 APLICACOES DIRETAS				15.000	15.000			30.000
MONTAR A ESTRUTURA DE RECEPCAO CENTRAL DE DADOS.								
Quantidade: 36 Un.Medida: Unidade Produto: Boletins agrometeorologicos								
	TOTAL PROGRAMA			65.000	300.000			365.000
(G) 0141 - APOIO ADMINISTRATIVO - FUNDACOES E AUTARQUIAS 4172 - APOIO ADMINISTRATIVO - FEPAGRO	04.0122			2.200.075	30.000			3.630.075
TESOURO-LIVRES				2.200.075	30.000			3.500.075

ESPECIFICAÇÃO (FONTE RECURSO / MODALIDADE)	Classific. Funcional	CATEGORIAS ECONÔMICAS E GRUPOS DE DESPESAS						TOTAL
		3-DESPESAS CORRENTES			4-DESPESAS DE CAPITAL			
		1-Pessoal e Enc. Sociais	2-Juros e Enc. da Dívida	3-Outras Desp Correntes	4-Investim.	5-Inversões Financeiras	6-Amortização da Dívida	
90 APLICACOES DIRETAS PROPRIOS DA FUNDACAO		2.200.075		1.300.000				3.500.075
90 APLICACOES DIRETAS APOIAR ACOES DE CARATER ADMINISTRATIVO DA FUNDACAO.				100.000	30.000			130.000
				100.000	30.000			130.000
Quantidade: 1 Un.Medida: Unidade Produto: Apoio prestado.								
4515 - PUBLICIDADE E PROPAGANDA	19.0122			15.000				15.000
PROPRIOS DA FUNDACAO				15.000				15.000
90 APLICACOES DIRETAS DIVULGAR AS ACOES DA PESQUISA, SERVICOS E PRODUCAO DA FEPAGRO.				15.000				15.000
Quantidade: Un.Medida: Produto: Divulgacao da intituicao								
TOTAL PROGRAMA		2.200.075		1.415.000	30.000			3.645.075
TOTAL ORGAO		2.200.075		2.794.000	1.285.000			6.279.075



GOVERNO DO ESTADO DO RIO GRANDE DO SUL
SECRETARIA DA COORDENAÇÃO E PLANEJAMENTO

CONSELHO ESTADUAL DE EDUCACAO

27.01 – CONSELHO ESTADUAL DE EDUCACAO

CONSELHO ESTADUAL DE EDUCAÇÃO

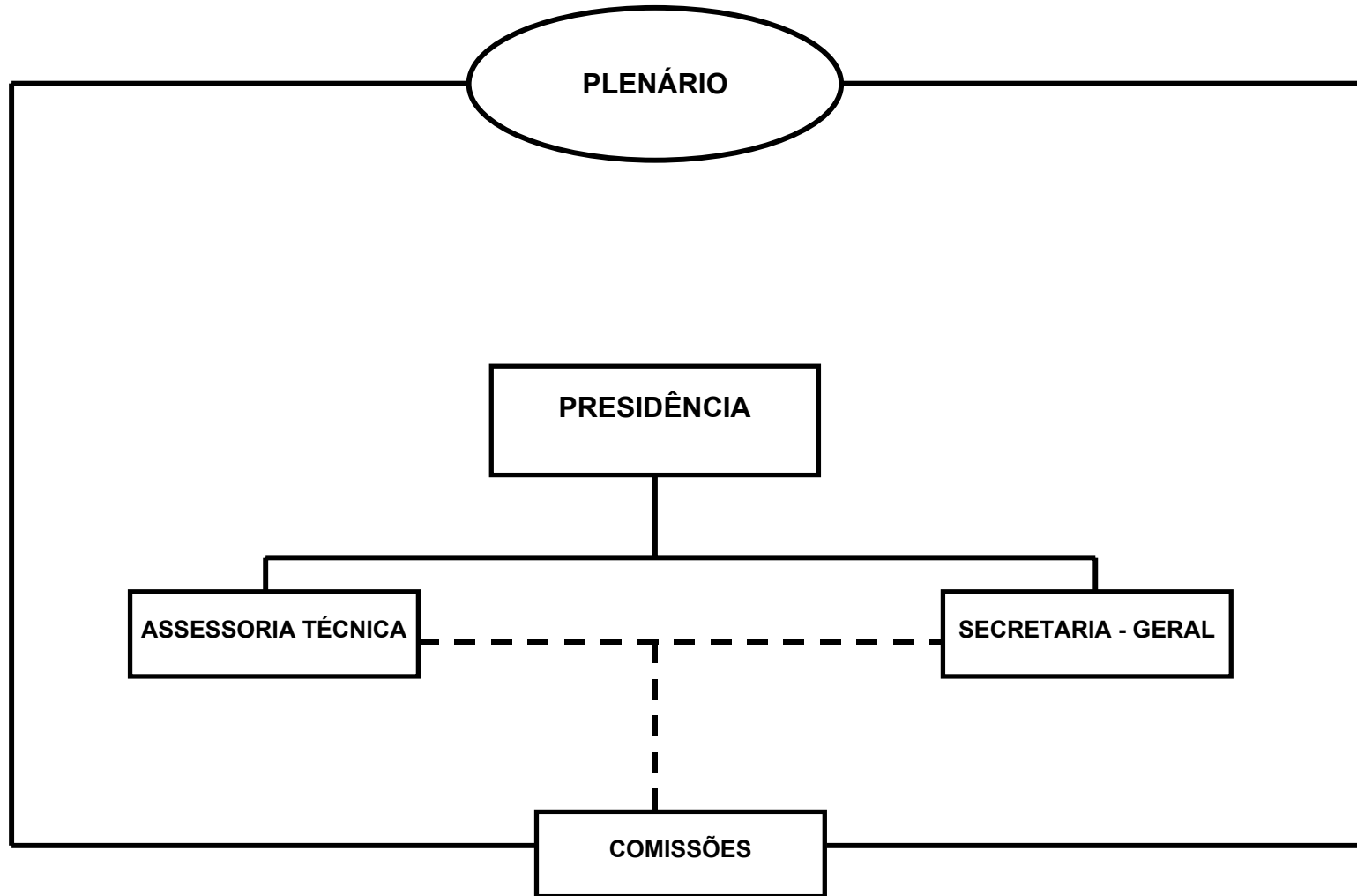

CONSELHO ESTADUAL DE EDUCACAO

BASE LEGAL

CONSTITUICAO ESTADUAL, DE 03 DE OUTUBRO DE 1989, ARTIGO 207.
DECRETO-LEI NR. 1.163, DE 31 DE AGOSTO DE 1946.
LEI NR. 2.950, DE 08 DE OUTUBRO DE 1956.
LEI NR. 4.724, DE 10 DE JANEIRO DE 1964.
LEI NR. 7.490, DE 27 DE ABRIL DE 1981.
LEI NR. 9.672, DE 19 DE JUNHO DE 1992.
LEI NR. 10.591, DE 28 DE NOVEMBRO DE 1995.
LEI NR. 11.005, DE 19 DE AGOSTO DE 1997.
LEI NR. 11.452, DE 28 DE MARCO DE 2000.
DECRETO NR. 6.105, DE 25 DE FEVEREIRO DE 1935.
DECRETO NR. 27.474, DE 24 DE AGOSTO DE 1978.

PRINCIPAIS ATRIBUICOES

- ANALISAR RELATORIOS DA EXECUCAO FINANCEIRA DAS DESPESAS EM EDUCACAO;
- APROVAR OS PLANOS DE APLICACAO DOS RECURSOS DO SALARIO-EDUCACAO;
- AUTORIZAR O FUNCIONAMENTO DE INSTITUICOES DE ENSINO E DE SEUS CURSOS;
- EMITIR PARECER SOBRE O PLANO ESTADUAL DE EDUCACAO, ACOMPANHAR E ANALISAR SUA EXECUCAO;
- MANTER INTERCAMBIO COM CONSELHOS DE EDUCACAO;
- EMITIR PARECER SOBRE ASSUNTOS E QUESTOES DE NATUREZA PEDAGOGICA;
- ESTABELECE MEDIDAS QUE VISEM A EXPANSAO, CONSOLIDACAO E APERFEICAMENTO DO SISTEMA ESTADUAL DE ENSINO;E
- FIXAR NORMAS PARA O SISTEMA ESTADUAL DE ENSINO.

RELACAO DOS PROJETOS/ATIVIDADES

DESENVOLVIMENTO DAS ATIVIDADES-FIM DO CEED
MANUTENCAO DO CONSELHO ESTADUAL DE EDUCACAO

ESPECIFICAÇÃO (FONTE RECURSO / MODALIDADE)	CATEGORIAS ECONÔMICAS E GRUPOS DE DESPESAS						TOTAL
	3-DESPESAS CORRENTES			4-DESPESAS DE CAPITAL			
	1-Pessoal e Encargos Sociais	2-Juros e Enc. da Dívida	3-Outras Desp. Correntes	4-Investimentos	5-Inversões Financeiras	6-Amortização da Dívida	
TESOURO			230.916	50.000			280.916
TESOURO-VINCULADOS PELA CONSTITUICAO			230.916	50.000			280.916
90 APLICACOES DIRETAS			230.916	50.000			280.916
TOTAIS			230.916	50.000			280.916

R\$ 1,00

ESPECIFICAÇÃO (FONTE RECURSO / MODALIDADE)	Classific. Funcional	CATEGORIAS ECONÔMICAS E GRUPOS DE DESPESAS						TOTAL
		3-DESPESAS CORRENTES			4-DESPESAS DE CAPITAL			
		1-Pessoal e Enc. Sociais	2-Juros e Enc. da Dívida	3-Outras Desp Correntes	4-Investim.	5-Inversões Financeiras	6-Amortização da Dívida	
(F) 0041 - IMPLEMENTAR AS ATIVIDADES DO CEED 6015 - DESENVOLVIMENTO DAS ATIVIDADES-FIM DO CEED	12.0125			7.000			7.000	
TESOURO-VINCULADOS PELA CONSTITUICAO				7.000			7.000	
90 APLICACOES DIRETAS				7.000			7.000	
CONTRATAR SERVICOS DE CONSULTORIA, OUTROS SERVICOS DE TERCEIROS, SERVICO DE DIVULGACAO NO DIARIO OFICIAL, PAGAMENTO DE HONORARIOS E DESPESAS COM EVENTOS, GASTOS COM CAPACITACAO E COM A ELABORACAO DOS ATOS.								
Quantidade: 42 Un.Medida: Porcentagem Produto: Pareceres, Resolucoes, normas e atos elaborados e publicados.								
6016 - MANUTENCAO DO CONSELHO ESTADUAL DE EDUCACAO	12.0125			223.916	50.000		273.916	
TESOURO-VINCULADOS PELA CONSTITUICAO				223.916	50.000		273.916	
90 APLICACOES DIRETAS				223.916	50.000		273.916	
QUITAR DESPESAS CONTINUAS ORIUNDAS DE CONTRATOS, AQUISICAO DE MA- TERIAIS E EQUIPAMENTOS, PAGAMENTO DE DIARIAS E PASSAGENS E DESPESAS DE MANUTENCAO DE ORDEM GERAL.								
Quantidade: 100 Un.Medida: Percentual Produto: Manutencao de contratos e quitacao de despesas.								
	TOTAL PROGRAMA			230.916	50.000		280.916	
	TOTAL ORGAO			230.916	50.000		280.916	



**GOVERNO DO ESTADO DO RIO GRANDE DO SUL
SECRETARIA DA COORDENAÇÃO E PLANEJAMENTO**

DEFENSORIA PUBLICA DO ESTADO

30.01 – DEFENSORIA PUBLICA DO ESTADO

30.88 – FUNDO DE REAPARELHAMENTO DA DEFENSORIA PUBLICA

DEFENSORIA PÚBLICA DO ESTADO

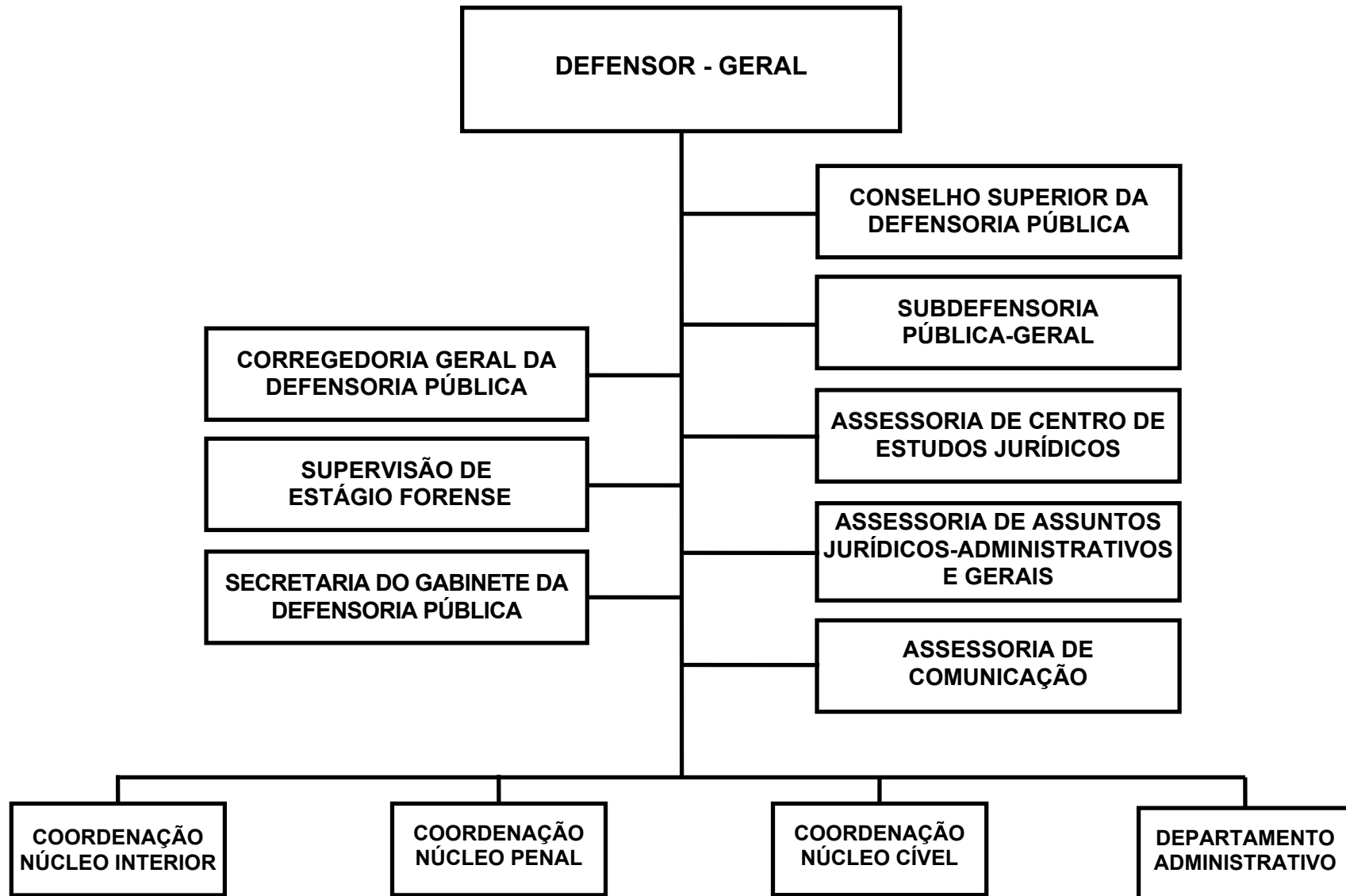

DEFENSORIA PUBLICA DO ESTADO

BASE LEGAL

CONSTITUICAO FEDERAL, DE 03 DE OUTUBRO DE 1988, ART. 5, INCISO LXXIV.
CONSTITUICAO ESTADUAL, DE 03 DE OUTUBRO DE 1989, ARTIGOS 120 E 123.
LEI COMPLEMENTAR FEDERAL NR. 80, DE 12 DE JANEIRO DE 1994.
LEI COMPLEMENTAR ESTADUAL NR. 9.230, DE 06 DE FEVEREIRO DE 1991.
LEI COMPLEMENTAR ESTADUAL NR. 10.194, DE 31 DE MAIO DE 1994.
LEI COMPLEMENTAR ESTADUAL NR. 10.725, DE 23 DE JANEIRO DE 1996.
LEI NR. 10.298, DE 16 DE NOVEMBRO DE 1994.
LEI NR. 10.356, DE 10 DE JANEIRO DE 1995.
LEI NR. 10.729, DE 11 DE MARCO DE 1996.
LEI NR. 10.830, DE 24 DE JULHO DE 1996.
LEI NR. 10.943, DE 07 DE ABRIL DE 1997.
LEI COMPLEMENTAR ESTADUAL NR. 11.795 DE 23 DE MAIO DE 2002.

PRINCIPAIS ATRIBUICOES

- PRESTAR ASSISTENCIA JURIDICA, JUDICIAL E EXTRA-JUDICIAL, INTEGRAL E GRATUITA, AOS NECESSITADOS, ASSIM CONSIDERADOS NA FORMA DA LEI.

RELACAO DOS PROJETOS/ATIVIDADES

ATENDIMENTO JURIDICO E JUDICIAL A POPULACAO CARENTE
APOIO ADMINISTRATIVO - DPE
REAPARELHAMENTO DA DEFENSORIA PUBLICA

ESPECIFICAÇÃO (FONTE RECURSO / MODALIDADE)	CATEGORIAS ECONÔMICAS E GRUPOS DE DESPESAS						TOTAL
	3-DESPESAS CORRENTES			4-DESPESAS DE CAPITAL			
	1-Pessoal e Encargos Sociais	2-Juros e Enc. da Dívida	3-Outras Desp. Correntes	4-Investimentos	5-Inversões Financeiras	6-Amortização da Dívida	
TESOURO	29.885.628		4.276.980	415.228			34.577.836
TESOURO-LIVRES	29.885.628		4.276.980	304.321			34.466.929
90 APLICACOES DIRETAS	29.885.628		4.276.980	304.321			34.466.929
TESOURO-VINCULADOS POR LEI				110.907			110.907
90 APLICACOES DIRETAS				110.907			110.907
TOTAIS	29.885.628		4.276.980	415.228			34.577.836

R\$ 1,00

ESPECIFICAÇÃO (FONTE RECURSO / MODALIDADE)	Classific. Funcional	CATEGORIAS ECONÔMICAS E GRUPOS DE DESPESAS						TOTAL
		3-DESPESAS CORRENTES			4-DESPESAS DE CAPITAL			
		1-Pessoal e Enc. Sociais	2-Juros e Enc. da Dívida	3-Outras Desp. Correntes	4-Investim.	5-Inversões Financeiras	6-Amortização da Dívida	
(F) 0042 - ASSISTENCIA JURIDICA E JUDICIAL AOS NECESSITADOS 2961 - ATENDIMENTO JURIDICO E JUDICIAL A POPULACAO CARENTE	14.0092			109.496			109.496	
TESOURO-LIVRES				109.496			109.496	
90 APLICACOES DIRETAS				109.496			109.496	
QUALIFICACAO FUNCIONAL, SISTEMA DE INFORMACOES, USOCAPIAO, MUDANCA DA UNIDADE CENTRAL DE ATENDIMENTO E AJUIZAMENTO, MUTIRAO NA EXECUCAO PENAL, CAPACITACAO DOS DIREITOS DA CRIANCA E ADOLESCENTE, ANALISE ESTRUTURAL E FUNCIONAL DA DPE.								
Quantidade: 57578 Un.Medida: PESSOAS Produto: PESSOAS BENEFICIADAS								
TOTAL PROGRAMA				109.496			109.496	
(A) 0138 - PROGRAMA DE APOIO ADMINISTRATIVO 6308 - APOIO ADMINISTRATIVO - DPE	14.0122							
TESOURO-LIVRES		29.885.628		4.167.484	304.321		34.357.433	
90 APLICACOES DIRETAS		29.885.628		4.167.484	304.321		34.357.433	
ATENDER AS ATIVIDADES FIM DA DEFENSORIA PUBLICA EM TODO O ESTADO, ASSISTENCIA JURIDICA E JUDICIAL E EXTRA JUDICIAL AOS NECESSITADOS.		29.885.628		4.167.484	304.321		34.357.433	
TOTAL PROGRAMA		29.885.628		4.167.484	304.321		34.357.433	
TOTAL ORGAO		29.885.628		4.276.980	304.321		34.466.929	

ESPECIFICAÇÃO (FONTE RECURSO / MODALIDADE)	Classific. Funcional	CATEGORIAS ECONÔMICAS E GRUPOS DE DESPESAS						TOTAL
		3-DESPESAS CORRENTES			4-DESPESAS DE CAPITAL			
		1-Pessoal e Enc. Sociais	2-Juros e Enc. da Dívida	3-Outras Desp Correntes	4-Investim.	5-Inversões Financeiras	6-Amortização da Dívida	
(F) 0042 - ASSISTENCIA JURIDICA E JUDICIAL AOS NECESSITADOS 8112 - REAPARELHAMENTO DA DEFENSORIA PUBLICA	04.0122				110.907			110.907
TESOURO-VINCULADOS POR LEI					110.907			110.907
90 APLICACOES DIRETAS					110.907			110.907
ADQUIRIR BENS MOVEIS E EQUIPAMENTOS PARA EQUIPAR ESCRITORIOS DA DEFENSORIA PÚBLICA PARA UMA MELHOR EFICIENCIA OPERACIONAL.								
Quantidade: 20 Un.Medida: Unidade								
Produto: Bens moveis instalados.								
	TOTAL PROGRAMA				110.907			110.907
	TOTAL ORGAO				110.907			110.907



**GOVERNO DO ESTADO DO RIO GRANDE DO SUL
SECRETARIA DA COORDENAÇÃO E PLANEJAMENTO**

SECRETARIA DA HABITACAO E DESENVOLVIMENTO URBANO

32.01 – GABINETE E ORGAOS CENTRAIS

32.83 – FUNDO DE DESENVOLVIMENTO SOCIAL DO ESTADO DO RIO GRANDE DO SUL

32.64 – FUNDAÇÃO ESTADUAL DE PLANEJAMENTO METROPOLITANO E REGIONAL – METROPLAN

SECRETARIA DA HABITAÇÃO E DESENVOLVIMENTO URBANO

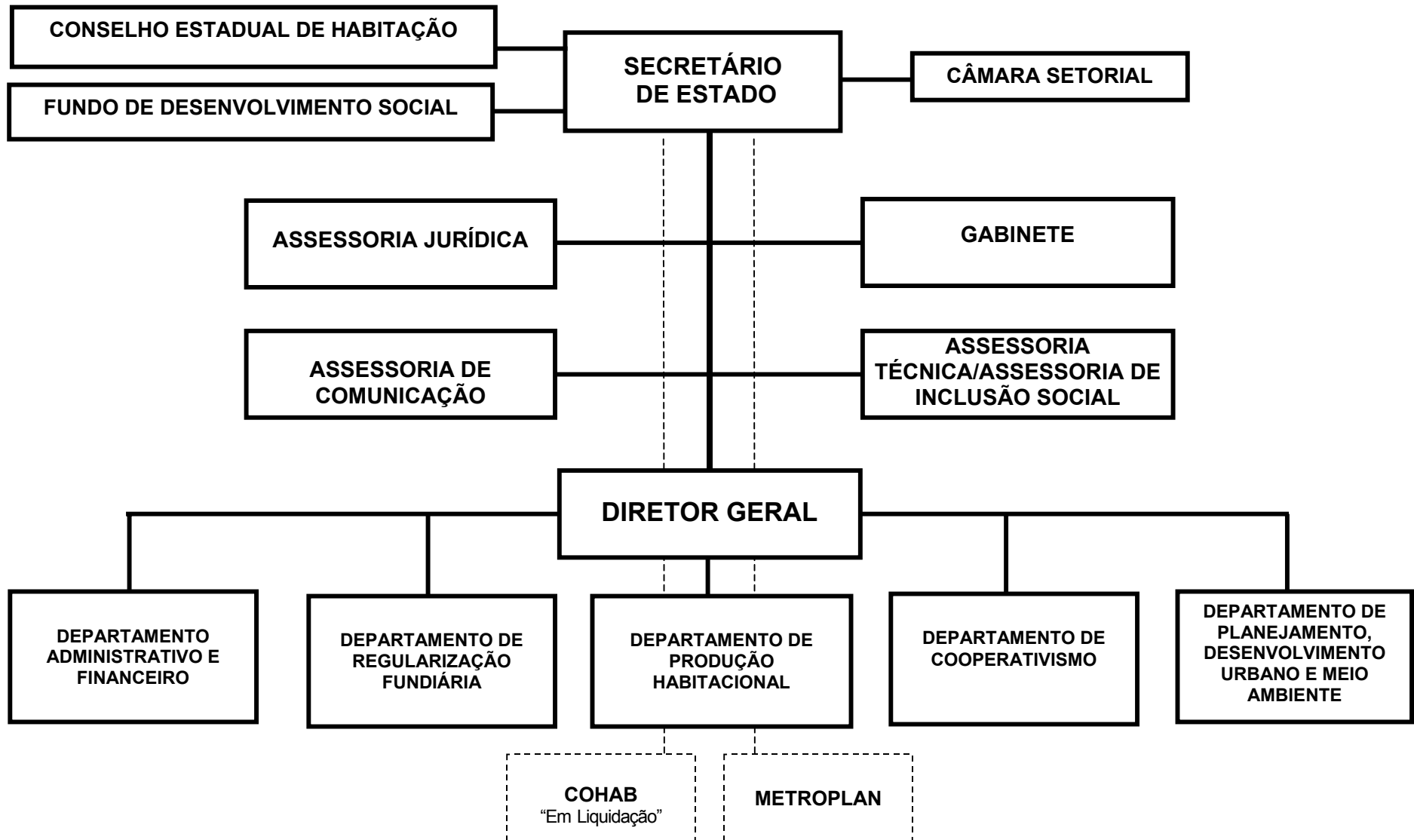

SECRETARIA DA HABITACAO E DESENVOLVIMENTO URBANO

BASE LEGAL

LEI NR. 9.828, DE 5 DE FEVEREIRO DE 1993.
LEI NR. 10.356, DE 10 DE JANEIRO DE 1995.
LEI NR. 10.357, DE 16 DE JANEIRO DE 1995.
LEI NR. 10.529, DE 20 DE JULHO DE 1995.
LEI NR. 10.717, DE 16 DE JANEIRO DE 1996.
LEI NR. 10.729, DE 11 DE MARÇO DE 1999.
LEI NR. 10.830, DE 24 DE JULHO DE 1996.
LEI NR. 10.943, DE 07 DE ABRIL DE 1997.
LEI NR. 11.324, DE 14 DE MAIO DE 1999.
DECRETO NR. 39.534, DE 19 DE MAIO DE 1999.
LEI NR. 11.899, DE 08 DE ABRIL DE 2003.
DECRETO NR. 42.212, DE 14 DE ABRIL DE 2003.
DECRETO NR. 42.660, DE 18 DE NOVEMBRO DE 2003.
LEI NR. 12.026, DE 18 DE DEZEMBRO DE 2003.
DECRETO NR. 42.810, DE 06 DE JANEIRO DE 2004.
DECRETO NR. 42.807, DE 06 DE JANEIRO DE 2004.
DECRETO NR. 42.808, DE 06 DE JANEIRO DE 2004.
DECRETO NR. 42.809, DE 06 DE JANEIRO DE 2004.
DECRETO NR. 42.893, DE 05 DE FEVEREIRO DE 2004.
LEI NR. 12.110, DE 21 DE JUNHO DE 2004.

PRINCIPAIS ATRIBUICOES

- FORMULACAO, COORDENACAO E EXECUCAO DA POLITICA DE HABITACAO E DA POLITICA DE DESENVOLVIMENTO URBANO.
- FORMULACAO, COORDENACAO E EXECUCAO DE PROGRAMAS DE REGULARIZACAO FUNDIARIA, URBANIZACAO DE FAVELAS E MELHORIA DAS UNIDADES HABITACIONAIS.
- FORMULACAO, COORDENACAO E EXECUCAO DE PROGRAMAS DE PRODUCAO E FINANCIAMENTO DE UNIDADES HABITACIONAIS E LOTES URBANIZADOS.
- COORDENACAO E EXECUCAO DE REASSENTAMENTOS DE MORADORES DE AREAS DE RISCO.
- COORDENACAO E EXECUCAO DE PESQUISAS DE DESENVOLVIMENTO E APERFEICOAMENTO DE TECNOLOGIAS PARA A MELHORIA DA QUALIDADE DAS UNIDADES HABITACIONAIS.
- COORDENACAO DE PROGRAMAS DE AQUISICAO DE AREAS PARA O DESENVOLVIMENTO DE PROJETOS HABITACIONAIS.
- PLANEJAMENTO TERRITORIAL DAS REGIOES, MUNICIPIOS, AGLOMERACOES URBANAS, MICRORREGIOES E REDES DE MUNICIPIOS.
- PROPOSICAO E EXECUCAO DAS DIRETRIZES DA POLITICA DE DESENVOLVIMENTO DAS REGIOES, MUNICIPIOS E AGLOMERACOES URBANAS.
- FORMULACAO, COORDENACAO E ACOMPANHAMENTO DO PLANO ESTADUAL DE DESENVOLVIMENTO URBANO.

RELACAO DOS PROJETOS/ATIVIDADES

FORMULACAO E COORDENACAO DA POLITICA GOVERNAMENTAL DA SEHADUR
PUBLICIDADE
FOMENTO A FORMACAO DE COOPERATIVAS HABITACIONAIS
CAMARA SETORIAL
REAPARELHAMENTO TECNOLÓGICO
INTEGRAÇÃO ENTRE COOPERATIVAS HABITACIONAIS E PREFEITURAS MUNICIPAIS
REASSENTAMENTO DOS MORADORES DA VILA SAO LUCAS -SAO JOAO DO POLESINE
PARCERIA NA PRODUCAO DE HABITACOES
REGULARIZACAO FUNDIARIA E REASSENTAMENTO
MINHA CASA
MINHA CASA NA REGIAO DO VALE DO TAQUARI
MINHA CASA NA REGIAO DO ALTO JACUI
MINHA CASA NA REGIAO SUL
PROJETO CHEQUE CASA
MINHA CASA - CP
CHEQUE CASA - CP
REGULARIZACAO FUNDIARIA - CP
HABITACAO INDIGENA
PARQUE DOS MAIAS II

ESPECIFICAÇÃO (FONTE RECURSO / MODALIDADE)	CATEGORIAS ECONÔMICAS E GRUPOS DE DESPESAS						TOTAL
	3-DESPESAS CORRENTES			4-DESPESAS DE CAPITAL			
	1-Pessoal e Encargos Sociais	2-Juros e Enc. da Dívida	3-Outras Desp. Correntes	4-Investimentos	5-Inversões Financeiras	6-Amortização da Dívida	
TESOURO	15.029.109	58.559	8.327.269	35.115.709			58.530.646
TESOURO-LIVRES	15.029.109	58.559	8.327.269	28.342.904			51.757.841
40 TRANSF. A MUNICIPIOS			24.000	17.458.046			17.482.046
50 TRANSF. INST. PRIV. S/FINS L				3.172.489			3.172.489
90 APLICACOES DIRETAS	15.029.109	58.559	8.303.269	7.712.369			31.103.306
TESOURO-CONTRAPARTIDA				6.499.000			6.499.000
90 APLICACOES DIRETAS				6.499.000			6.499.000
TESOURO-VINCULADOS POR LEI				273.805			273.805
40 TRANSF. A MUNICIPIOS				154.873			154.873
50 TRANSF. INST. PRIV. S/FINS L				100.000			100.000
90 APLICACOES DIRETAS				18.932			18.932
PROPRIOS DA FUNDACAO	392.015		763.882	4.250.103			5.406.000
90 APLICACOES DIRETAS	392.015		763.882	4.250.103			5.406.000
CONVENIOS			30.000				30.000
90 APLICACOES DIRETAS			30.000				30.000
OPERACOES DE CREDITO INTERNAS			36.920	18.225.060			18.261.980
90 APLICACOES DIRETAS			36.920	18.225.060			18.261.980
TOTAIS	15.421.124	58.559	9.158.071	57.590.872			82.228.626

ESPECIFICAÇÃO (FONTE RECURSO / MODALIDADE)	CATEGORIAS ECONÔMICAS E GRUPOS DE DESPESAS						TOTAL
	3-DESPESAS CORRENTES			4-DESPESAS DE CAPITAL			
	1-Pessoal e Encargos Sociais	2-Juros e Enc. da Dívida	3-Outras Desp. Correntes	4-Investimentos	5-Inversões Financeiras	6-Amortização da Dívida	
TESOURO	3.049.563		4.715.167	25.637.916			33.402.646
TESOURO-LIVRES	3.049.563		4.715.167	25.364.111			33.128.841
40 TRANSF. A MUNICIPIOS			24.000	17.458.046			17.482.046
50 TRANSF. INST. PRIV. S/FINS L				3.172.489			3.172.489
90 APLICACOES DIRETAS	3.049.563		4.691.167	4.733.576			12.474.306
TESOURO-VINCULADOS POR LEI				273.805			273.805
40 TRANSF. A MUNICIPIOS				154.873			154.873
50 TRANSF. INST. PRIV. S/FINS L				100.000			100.000
90 APLICACOES DIRETAS				18.932			18.932
TOTAIS	3.049.563		4.715.167	25.637.916			33.402.646

ESPECIFICAÇÃO (FONTE RECURSO / MODALIDADE)	Classific. Funcional	CATEGORIAS ECONÔMICAS E GRUPOS DE DESPESAS						TOTAL
		3-DESPESAS CORRENTES			4-DESPESAS DE CAPITAL			
		1-Pessoal e Enc. Sociais	2-Juros e Enc. da Dívida	3-Outras Desp Correntes	4-Investim.	5-Inversões Financeiras	6-Amortização da Dívida	
(A) 0138 - PROGRAMA DE APOIO ADMINISTRATIVO								
2145 - FORMULACAO E COORDENACAO DA POLITICA GOVERNAMENTAL DA SEHADUR	16.0122							
TESOURO-LIVRES		3.049.563		1.192.497	9.999			4.252.059
90 APLICACOES DIRETAS		3.049.563		1.192.497	9.999			4.252.059
APOIAR ADMINISTRATIVA E FINANCEIRAMENTE OS DEPARTAMENTOS E ASSESSORIAS DA SECRETARIA VISANDO ATENDER AS DIRETRIZES GOVERNAMENTAIS NAS AREAS DE HABITACAO E DESENVOLVIMENTO URBANO.		3.049.563		1.192.497	9.999			4.252.059
Quantidade: Un.Medida: Produto: FUNCIONAMENTO DA SECRETARIA								
2838 - PUBLICIDADE	16.0122							
TESOURO-LIVRES				180.000				180.000
90 APLICACOES DIRETAS				180.000				180.000
DIVULGAR AS ACOES DA SECRETARIA.				180.000				180.000
Quantidade: Un.Medida: Produto: DIVULGACAO								
	TOTAL PROGRAMA	3.049.563		1.372.497	9.999			4.432.059
(F) 0229 - POLITICA HABITACIONAL								
5598 - FOMENTO A FORMACAO DE COOPERATIVAS HABITACIONAIS	16.0482							
TESOURO-LIVRES				46.460				46.460
90 APLICACOES DIRETAS				46.460				46.460
FOMENTAR A FORMACAO DE COOPERATIVAS HABITACIONAIS MUNICIPAIS COM VISTAS A HABITACAO DE INTERESSE SOCIAL.				46.460				46.460
Quantidade: Un.Medida: UNIDADE Produto: COOPERATIVAS HABITACIONAIS								
5600 - CAMARA SETORIAL	15.0451							
TESOURO-LIVRES				80.000				80.000
90 APLICACOES DIRETAS				80.000				80.000
FORUM PARA ANALISE DE PROJETOS HABITACIONAIS E DE REGULARIZACAO FUNDIARIA, VISANDO OUTORGA DE CERTIFICADOS DE APROVACAO POR ENTIDADES PUBLICAS E PRIVADAS.				80.000				80.000
Quantidade: Un.Medida: UNIDADE Produto: ANALISE E APROVACAO DE PROJETOS								
6251 - INTEGRACAO ENTRE COOPERATIVAS HABITACIONAIS E PREFEITURAS MUNICIPAIS	16.0482							
TESOURO-LIVRES				149.999				149.999
90 APLICACOES DIRETAS				149.999				149.999
				149.999				149.999

ESPECIFICAÇÃO (FONTE RECURSO / MODALIDADE)	Classific. Funcional	CATEGORIAS ECONÔMICAS E GRUPOS DE DESPESAS						TOTAL
		3-DESPESAS CORRENTES			4-DESPESAS DE CAPITAL			
		1-Pessoal e Enc. Sociais	2-Juros e Enc. da Dívida	3-Outras Desp Correntes	4-Investim.	5-Inversões Financeiras	6-Amortização da Dívida	
PROMOVER A APROXIMACAO ENTRE COOPERATIVAS HABITACIONAIS E PREFEITURAS DE MODO A FAVORECER A IMPLEMENTACAO DOS PROJETOS HABITACIONAIS DAS COOPERATIVAS. Quantidade: Un.Medida: UNIDADE Produto: SEMINARIOS / CURSOS								
TOTAL PROGRAMA			276.459				276.459	
(G) 0230 - REAPARELHAMENTO TECNOLÓGICO								
5609 - REAPARELHAMENTO TECNOLÓGICO	16.0122							
TESOURO-LIVRES			10.000		20.000		30.000	
90 APLICACOES DIRETAS			10.000		20.000		30.000	
DOTAR A SECRETARIA DE REDE DE INFORMATICA, EQUIPAMENTOS E SOFTWARES NECESSARIOS AO TRABALHO COTIDIANO, PERMITINDO MELHOR ACESSO A INFORMACAO. Quantidade: Un.Medida: UNIDADE Produto: PONTOS DE REDE E EQUIPAMENTOS NOVOS INSTALADOS								
TOTAL PROGRAMA			10.000		20.000		30.000	
TOTAL ORGAO		3.049.563	1.658.956	29.999			4.738.518	

ESPECIFICAÇÃO (FUNTE RECURSO / MODALIDADE)	Classific. Funcional	CATEGORIAS ECONÔMICAS E GRUPOS DE DESPESAS					TOTAL
		3-DESPESAS CORRENTES			4-DESPESAS DE CAPITAL		
		1-Pessoal e Enc. Sociais	2-Juros e Enc. da Dívida	3-Outras Desp Correntes	4-Investim.	5-Inversões Financeiras	
(F) 0229 - POLITICA HABITACIONAL							
1121 - REASSENTAMENTO DOS MORADORES DA VILA SAO LUCAS -SAO JOAO DO POLESINE	15.0482				200.000		200.000
TESOURO-LIVRES					200.000		200.000
40 TRANSF. A MUNICIPIOS					200.000		200.000
REASSENTAR OS MORADORES DA VILA SAO LUCAS, NO MUNICIPIO DE SAO JOAO DO POLESINE, EM VIRTUDE DA REMOCAO DAS CASAS PARA A CONSTRUCAO DA ESTRADA RS 348 IVORA-SAO JOAO DO POLESINE.							
Quantidade: 1 Un.Medida: UNIDADE Produto: REASSENTAMENTO DOS MORADORES DA VILA SAO LUCAS							
5597 - PARCERIA NA PRODUCAO DE HABITACOES	16.0482				3.272.489		3.272.489
TESOURO-LIVRES					3.172.489		3.172.489
50 TRANSF.INST.PRIV.S/FINS L					3.172.489		3.172.489
TESOURO-VINCULADOS POR LEI					100.000		100.000
50 TRANSF.INST.PRIV.S/FINS L					100.000		100.000
CONSTRUIR HABITACOES DE INTERESSE SOCIAL E LOTES URBANIZADOS PARA AS COOPERATIVAS HABITACIONAIS, COM O TRABALHO INTEGRADO ENTRE ESTADO, PREFEITURAS, COOPERATIVAS E AGENTES FINANCEIROS.							
Quantidade: Un.Medida: UNIDADE Produto: UNIDADES HABITACIONAIS E LOTES URBANIZADOS							
5599 - REGULARIZACAO FUNDIARIA E REASSENTAMENTO	15.0482			463.548	4.428.320		4.891.868
TESOURO-LIVRES				463.548	4.412.754		4.876.302
40 TRANSF. A MUNICIPIOS					217.530		217.530
90 APLICACOES DIRETAS			463.548		4.195.224		4.658.772
TESOURO-VINCULADOS POR LEI					15.566		15.566
90 APLICACOES DIRETAS					15.566		15.566
PROMOVER A URBANIZACAO DE AREAS E O PARCELAMENTO E REGULARIZACAO DE LOTES PARA FAMILIAS DE BAIXA RENDA, ASSESSORAR OS MUNICIPIOS PARA O RECONHECIMENTO DA COMPETENCIA LOCAL NO CUMPRIMENTO DA FUNCAO SOCIAL DA PROPRIEDADE.							
Quantidade: Un.Medida: UNIDADE Produto: LOTES REGULARIZADOS							
5601 - MINHA CASA	16.0482				8.214.983		8.214.983
TESOURO-LIVRES					8.060.110		8.060.110
40 TRANSF. A MUNICIPIOS					7.692.349		7.692.349
90 APLICACOES DIRETAS					367.761		367.761
TESOURO-VINCULADOS POR LEI					154.873		154.873
40 TRANSF. A MUNICIPIOS					154.873		154.873
PRODUZIR ACOES HABITACIONAIS, PARA FAMILIAS DE BAIXA RENDA, PREFERENCIALMENTE COM A DESCENTRALIZACAO DA EXECUCAO, ATRAVES DE PARCERIA COM OS MUNICIPIOS.							

ESPECIFICAÇÃO (FONTE RECURSO / MODALIDADE)	Classific. Funcional	CATEGORIAS ECONÔMICAS E GRUPOS DE DESPESAS						TOTAL
		3-DESPESAS CORRENTES			4-DESPESAS DE CAPITAL			
		1-Pessoal e Enc. Sociais	2-Juros e Enc. da Dívida	3-Outras Desp. Correntes	4-Investim.	5-Inversões Financeiras	6-Amortização da Dívida	
Quantidade: Un.Medida: UNIDADE Produto: CASAS, MODULOS SANITARIOS, MELHORIAS HABITACIONAIS E LOTES URBANIZADOS 5604 - MINHA CASA NA REGIAO DO VALE DO TAQUARI 16.0482 TESOURO-LIVRES 40 TRANSF. A MUNICIPIOS PRODUZIR ACOES HABITACIONAIS, PARA FAMILIAS DE BAIXA RENDA, PREFERENCIALMENTE COM A DESCENTRALIZACAO DA EXECUCAO, ATRAVES DA PARCERIA COM OS MUNICIPIOS.				12.500			12.500	
				12.500			12.500	
				12.500			12.500	
Quantidade: Un.Medida: UNIDADE Produto: CASAS, MODULOS SANITARIOS, MELHORIAS HABITACIONAIS E LOTES URBANIZADOS. 5606 - MINHA CASA NA REGIAO DO ALTO JACUI 16.0482 TESOURO-LIVRES 40 TRANSF. A MUNICIPIOS PRODUZIR ACOES HABITACIONAIS, PARA FAMILIAS DE BAIXA RENDA, PREFERENCIALMENTE COM A DESCENTRALIZACAO DA EXECUCAO, ATRAVES DE PARCERIA COM OS MUNICIPIOS.				50.000			50.000	
				50.000			50.000	
				50.000			50.000	
Quantidade: Un.Medida: UNIDADE Produto: CASAS, MODULOS SANITARIOS, MELHORIAS HABITACIONAIS E LOTES URBANIZADOS 5608 - MINHA CASA NA REGIAO SUL 16.0482 TESOURO-LIVRES 40 TRANSF. A MUNICIPIOS PRODUZIR ACOES HABITACIONAIS, PARA FAMILIAS DE BAIXA RENDA, PREFERENCIALMENTE COM A DESCENTRALIZACAO DA EXECUCAO, ATRAVES DA PARCERIA COM OS MUNICIPIOS.				755.000			755.000	
				755.000			755.000	
				755.000			755.000	
Quantidade: Un.Medida: UNIDADE Produto: CASAS, MODULOS SANITARIOS, MELHORIAS HABITACIONAIS E LOTES URBANIZADOS 5659 - PROJETO CHEQUE CASA 16.0482 TESOURO-LIVRES 90 APLICACOES DIRETAS PRODUCAO DE ACOES HABITACIONAIS, DIRETAMENTE PELOS BENEFICIARIOS, COM A PARCERIA DOS MUNICIPIOS E DO BANRISUL, PARA FAMILIAS COM RENDA DE ATE CINCO SALARIOS MINIMOS.			750.000				750.000	
			750.000				750.000	
			750.000				750.000	
Quantidade: Un.Medida: UNIDADE Produto: CASAS, MODULOS SANITARIOS, MELHORIAS HABITACIONAIS E LOTES URBANIZADOS 7117 - MINHA CASA - CP 16.0482 TESOURO-LIVRES 40 TRANSF. A MUNICIPIOS				6.843.116			6.843.116	
				6.843.116			6.843.116	
				6.843.116			6.843.116	

R\$ 1,00

ESPECIFICAÇÃO (FUNTE RECURSO / MODALIDADE)	Classific. Funcional	CATEGORIAS ECONÔMICAS E GRUPOS DE DESPESAS					TOTAL
		3-DESPESAS CORRENTES			4-DESPESAS DE CAPITAL		
		1-Pessoal e Enc. Sociais	2-Juros e Enc. da Dívida	3-Outras Desp Correntes	4-Investim.	5-Inversões Financeiras	
PRODUIR ACOES HABITACIONAIS, PARA FAMILIAS DE BAIXA RENDA, PREFERENCIALMENTE COM A DESCENTRALIZACAO DA EXECUCAO ATRAVES DE PARCERIA COM OS MUNICIPIOS. Quantidade: Un.Medida: UNIDADE Produto: CASAS, MODULOS SANITARIOS, MELHORIAS HABITACIONAIS E LOTES URBANIZADOS 7201 - CHEQUE CASA - CP	16.0482			1.771.622			1.771.622
TESOURO-LIVRES 90 APLICACOES DIRETAS PRODUCAO DE ACOES HABITACIONAIS, DIRETAMENTE PELOS BENEFICIARIOS COM A PARCERIA DOS MUNICIPIOS E DO BANRISUL, PARA FAMILIAS COM RENDA DE ATE CINCO SALARIOS MINIMOS. Quantidade: Un.Medida: UNIDADE Produto: CASAS MODULOS SANITARIOS, MELHORIAS HABITACIONAIS E LOTES URBANIZADOS 7203 - REGULARIZACAO FUNDIARIA - CP	15.0482			36.041	1.593.823		1.629.864
TESOURO-LIVRES 40 TRANSF. A MUNICIPIOS 90 APLICACOES DIRETAS PROMOVER A URBANIZACAO DE AREAS, O PARCELAMENTO E REGULARIZACAO DE LOTES PARA FAMILIAS DE BAIXA RENDA, ASSESSORAR OS MUNICIPIOS PARA RECONHECIMENTO DA COMPETENCIA LOCAL NO CUMPRIMENTO DA FUNCAO SOCIAL DA PROPRIEDADE. Quantidade: Un.Medida: UNIDADE Produto: LOTES REGULARIZADOS 8041 - HABITACAO INDIGENA	16.0481				237.686		237.686
TESOURO-LIVRES 40 TRANSF. A MUNICIPIOS 90 APLICACOES DIRETAS TESOURO-VINCULADOS POR LEI 90 APLICACOES DIRETAS PROMOVER PARCERIA ENTRE ORGAOS DO GOVERNO PARA A CONSTRUCAO DE UMA POLITICA HABITACIONAL PARA OS POVOS INDIGENAS, PAUTADA PELO RESPEITO A SUA CULTURA E AUTODETERMINACAO. Quantidade: Un.Medida: UNIDADE Produto: CASAS 9073 - PARQUE DOS MAIAS II	16.0482			35.000	334.320		369.320
TESOURO-LIVRES 90 APLICACOES DIRETAS SUBSIDIAR FINANCEIRAMENTE OS MORADORES DOS APARTAMENTOS RESIDENCIAIS DO CONJUNTO HABITACIONAL PARQUE DOS MAYAS II, CONFORME DETERMINA A LEI 11.083 DE 15 DE JANEIRO DE 1998.				35.000			35.000

ÓRGÃO 32 - SECRETARIA DA HABITACAO E DESENVOLVIMENTO URBANO
 UNIDADE ORÇAMENTÁRIA 83 - FUNDO DE DESENVOLVIMENTO SOCIAL DO ESTADO DO RIO GRANDE DO SUL
 DEMONSTRATIVO DA DESPESA DOS PROJETOS/ATIVIDADE POR PROGRAMA - 2005

REP0813

PROGRAMA DE TRABALHO

R\$ 1,00

ESPECIFICAÇÃO (FONTE RECURSO / MODALIDADE)	Classific. Funcional	CATEGORIAS ECONÔMICAS E GRUPOS DE DESPESAS						TOTAL
		3-DESPESAS CORRENTES			4-DESPESAS DE CAPITAL			
		1-Pessoal e Enc. Sociais	2-Juros e Enc. da Dívida	3-Outras Desp Correntes	4-Investim.	5-Inversões Financeiras	6-Amortização da Dívida	
Quantidade: 50 Un.Medida: Familias Produto: UNIDADE HABITACIONAL (SUBSIDIO AOS MORADORES DOS APARTAMENTOS)								
	TOTAL PROGRAMA			3.056.211		25.607.917		28.664.128
	TOTAL ORGAO			3.056.211		25.607.917		28.664.128

FUNDAÇÃO ESTADUAL DE PLANEJAMENTO METROPOLITANO E REGIONAL

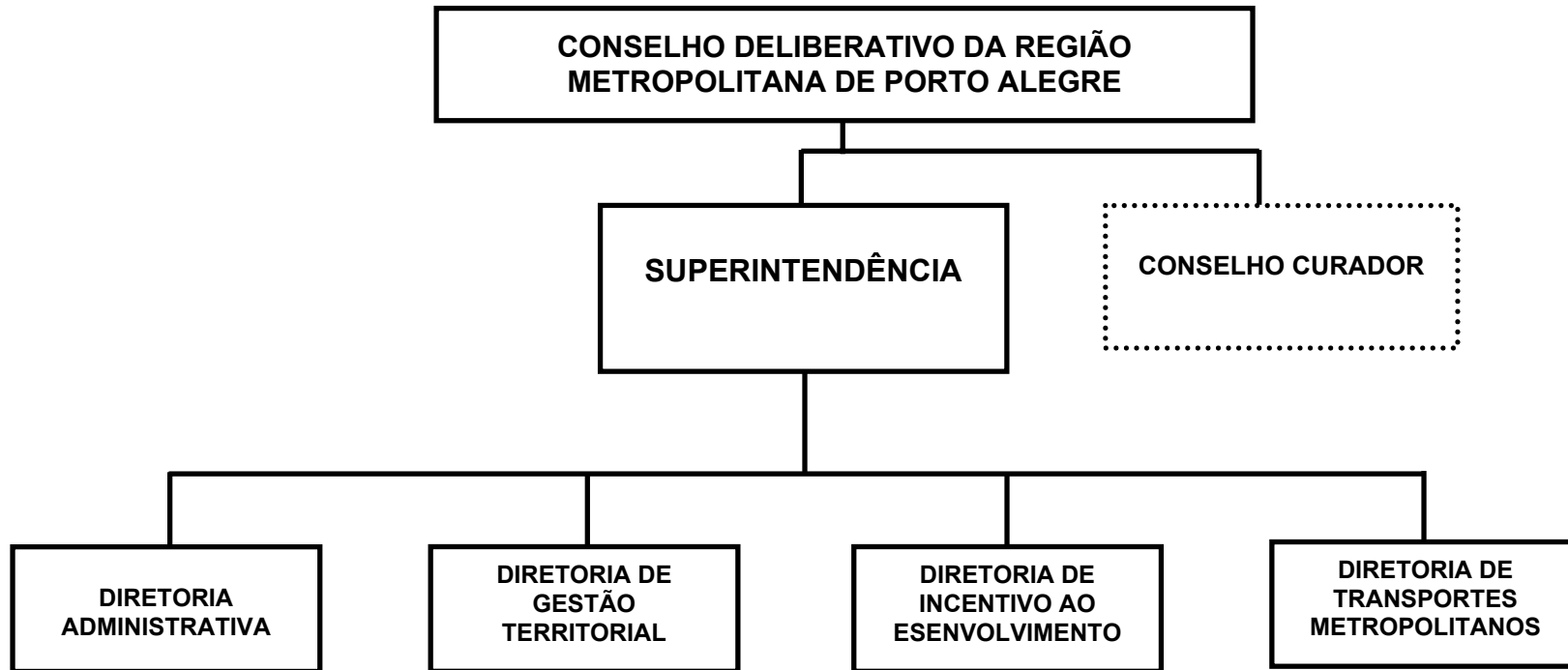

BASE LEGAL

CONSTITUIÇÃO FEDERAL DE 05 DE OUTUBRO DE 1988.
CONSTITUIÇÃO ESTADUAL DE 03 DE OUTUBRO DE 1989.
LEI COMPLEMENTAR 14 DE 1973.
LEI NR. 6.748, DE 29 DE OUTUBRO DE 1974.
LEI NR. 9.436, DE 27 DE NOVEMBRO DE 1991.
LEI NR. 11.127, DE 09 DE FEVEREIRO DE 1998.
LEI NR. 11.469, DE 27 DE ABRIL DE 2000.
DECRETO NR. 23.856, DE 08 DE MAIO DE 1975.
DECRETO NR. 23.871, DE 23 DE MAIO DE 1975.
DECRETO NR. 32.549, DE 27 DE ABRIL DE 1987.
DECRETO NR. 35.808, DE 31 DE JANEIRO DE 1995.
DECRETO NR. 35.867, DE 03 DE ABRIL DE 1995.
DECRETO NR. 39.185, DE 28 DE DEZEMBRO DE 1998.
DECRETO NR. 39.271, DE 09 DE FEVEREIRO DE 1999.
DECRETO NR. 40.041, DE 03 DE ABRIL DE 2000.
DECRETO NR. 40.148, DE 21 DE JUNHO DE 2000.

PRINCIPAIS ATRIBUIÇÕES

I - COORDENAR PROGRAMAS E PROJETOS DE INTERESSE DAS REGIÕES METROPOLITANAS, AGLOMERAÇÕES URBANAS E MICRORREGIÕES;
II - PROMOVER A INTEGRAÇÃO DA ORGANIZAÇÃO, DO PLANEJAMENTO E EXECUÇÃO DAS FUNÇÕES PÚBLICAS DE INTERESSE COMUM A MUNICÍPIOS QUE PERTENCAM A UMA MESMA REGIÃO, BEM COMO A PROTEÇÃO DA NATUREZA E A ORDENAÇÃO TERRITORIAL, MEDIANTE O CONTROLE DA IMPLANTAÇÃO DOS EMPREENDIMENTOS PÚBLICOS E PRIVADOS NA REGIÃO;
III - DISCIPLINAR O USO E OCUPAÇÃO DO SOLO URBANO NAS REGIÕES METROPOLITANAS, AGLOMERAÇÕES URBANAS E MICRORREGIÕES;
IV - EXAMINAR E EMITIR PARECER PREVIAMENTE A APROVAÇÃO PELOS MUNICÍPIOS, OS PROJETOS DE PARCELAMENTO DO SOLO DESTINADOS A FINS URBANOS LOCALIZADOS EM REGIÕES METROPOLITANAS OU AGLOMERAÇÕES URBANAS;
V - PRESTAR ASSESSORAMENTO TÉCNICO AOS CONSELHEIROS REGIONAIS DE DESENVOLVIMENTO - COREDES, INCLUSIVE QUANTO A ELABORAÇÃO DOS PLANOS ESTRATÉGICOS DE DESENVOLVIMENTO;
VI - PARTICIPAR DA GERÊNCIA DOS RECURSOS HÍDRICOS NO ESTADO, INTEGRANDO O ORDENAMENTO TERRITORIAL E A COMPATIBILIZAÇÃO DO DESENVOLVIMENTO ECONÔMICO E SOCIAL, COM A PROTEÇÃO DO MEIO AMBIENTE;
VII - EXAMINAR PEDIDOS DE INCLUSÃO DE MUNICÍPIOS NA REGIÃO METROPOLITANA, EMITINDO PARECER, BEM COMO SUGERIR A INCLUSÃO DOS MESMOS QUANDO ENTENDER TÉCNICAMENTE CONVENIENTE;
VIII - PRESTAR APOIO AO CONSELHO ESTADUAL DE TRANSPORTE METROPOLITANO COLETIVO DE PASSAGEIROS - CETM;
IX - FORMULAR AS DIRETRIZES DE ORGANIZAÇÃO TERRITORIAL DO ESTADO E DO DESENVOLVIMENTO REGIONAL E URBANO;
X - EXECUTAR TAREFAS RELACIONADAS COM A ELABORAÇÃO E ATUALIZAÇÃO DO PLANO DE DESENVOLVIMENTO INTEGRADO DA REGIÃO METROPOLITANA DE PORTO

ALEGRE, COM A PROGRAMACAO E A EXECUCAO DOS SERVICOS COMUNS E COM A COORDENACAO DA EXECUCAO DE PROGRAMAS E PROJETOS E INTERESSES DA MESMA REGIAO, AS QUAIS, ATRAVES DE CONVENIOS E CONTRATOS, LHE FOREM DELEGADOS PELO CONSELHO DELIBERATIVO DA REGIAO METROPOLITANA DE PORTO ALEGRE;

XI - COORDENAR PROGRAMAS E PROJETOS DE INTERESSE DOS MUNICIPIOS DA REGIAO METROPOLITANA DE PORTO ALEGRE NAO RELACIONADOS COMO SERVICOS COMUNS, QUANDO AUTORIZADOS PELO CONSELHO DELIBERATIVO DA REFERIDA REGIAO;

XII - EXECUTAR TAREFAS RELACIONADAS COM A ELABORACAO E ATUALIZACAO DE PLANEJAMENTO DE DESENVOLVIMENTO REGIONAL E URBANO DO ESTADO, QUE LHE FOREM COMETIDAS, ATRAVES DE CONVENIOS OU CONTRATOS, PELA SECRETARIA DA COORDENACAO E PLANEJAMENTO;

XIII - COORDENAR PLANOS, PROGRAMAS E PROJETOS DE DESENVOLVIMENTO REGIONAL E URBANO, QUE LHE FOREM ATRIBUIDOS PELA SECRETARIA DA COORDENACAO E PLANEJAMENTO;

XIV - PLANEJAR, COORDENAR, FISCALIZAR E GERIR O SISTEMA ESTADUAL DE TRANSPORTE METROPOLITANO COLETIVO DE PASSAGEIROS-SETM DAS REGIOES METROPOLITANAS E DAS AGLOMERACOES URBANAS;

XV - PRESTAR QUAISQUER OUTROS SERVICOS COMPATIVES COM SUAS FINALIDADES QUE, ATRAVES DE INSTRUMENTO PROPRIO, LHE FOREM ATRIBUIDOS PELO CONSELHO DELIBERATIVO DA REGIAO METROPOLITANA DE PORTO ALEGRE OU PELA SECRETARIA DA COORDENACAO E PLANEJAMENTO.

RELACAO DOS PROJETOS/ATIVIDADES

PLANO DIRETOR DE TRANSPORTE PARA A RMPA
ESTUDO DE VIABILIDADE DO TRANSPORTE HIDROVIARIO
IMPLANTACAO DE INFRA ESTRUTURA DE APOIO NAS PARADAS DE ONIBUS DO SISTEMA ESTADUA
BILHETAGEM ELETRONICA NOS ONIBUS DO SETM
RENOVACAO DA FROTA DO SETM
IMPLANTACAO DE CICLOVIAS DA RMPA
ASFALTO NAS RUAS
AVENIDAS METROPOLITANAS
PAVIMENTACAO PROGRESSIVA EM VIAS DE TRAFEGO LEVE
DESAPROPRIACAO DE IMOVEIS
CONSTRUCAO DE CORREDORES DE ONIBUS
MELHORIAS NA MALHA VIARIA DE APOIO
MODERNIZACAO DA FROTA DE ONIBUS METROPOLITANOS.
ANALISE DAS DESIGUALDADES SOCIAIS - PERIODO 1991/2000 E 2001/2005
QUADRO SOCIO-ECONOMICO ESPACIALIZADO DA RMPA
QUADRO AMBIENTAL DA RMPA
QUADRO INSTITUCIONAL DA RMPA
CURSO DE CAPACITACAO DE GESTORES MUNICIPAIS
SEMINARIOS REGIONAIS DE USO DO SOLO E SEUS IMPACTOS AMBIENTAIS NA BH DO GUAIBA
AQUISICAO DE CARTOGRAFIA DIGITAL
ESTRUTURACAO E IMPLANTACAO DE BANCO DE DADOS DO PARCELAMENTO DO SOLO
ATUALIZACAO DO INVENTARIO DE VILAS IRREGULARES DA RMPA
CONSOLIDACAO DO ARQUIVO GRAFICO MUNICIPAL
ATUALIZACAO DOS PERIMETROS URBANOS
IMPLEMENTACAO DA AGLOMERACAO URBANA DO LITORAL NORTE

REGULAMENTACAO E GESTAO DE AGLOMERACAO URBANA DO SUL
ESTABELECIMENTO DE ESTRATEGIAS REGIONAIS DE DESENVOLVIMENTO
URBANIZACAO
CAPACITACAO PARA GERACAO DE TRABALHO E RENDA
EDUCACAO AMBIENTAL
INFRA-ESTRUTURA URBANA
EQUIPAMENTOS URBANOS
OBRAS E PROJETOS ESPECIAIS
PREPARACAO PROFISSIONAL
GERENCIAMENTO INTEGRADO DE RESIDUOS SOLIDOS
PLANO DE DISCIPLINAMENTO DA DRENAGEM URBANA DA RMPA
IMPLANTACAO DA LINHA 2-METRO DE PORTO ALEGRE
APOIO ADMINISTRATIVO - METROPLAN
AMORTIZACAO DA DIVIDA INTERNA
FISCALIZACAO E CONTROLE DA ARRECADACAO DO SETM
PAGAMENTOS DE PRECATORIOS
PUBLICIDADE METROPLAN
PUBLICIDADE LINHA RAPIDA
ASFALTO NAS RUAS - CP
GERENCIAMENTO INTEGRADO DE RESIDUOS SOLIDOS - CP
CURSO CAPACITACAO GESTORES MUNICIPAIS PARA PLANOS DIRETORES - CP
PLANO DE DISCIPLINAMENTO DA DRENAGEM URBANA DA RMPA - CP

ESPECIFICAÇÃO (FONTE RECURSO / MODALIDADE)	CATEGORIAS ECONÔMICAS E GRUPOS DE DESPESAS						TOTAL
	3-DESPESAS CORRENTES			4-DESPESAS DE CAPITAL			
	1-Pessoal e Encargos Sociais	2-Juros e Enc. da Dívida	3-Outras Desp. Correntes	4-Investimentos	5-Inversões Financeiras	6-Amortização da Dívida	
TESOURO	11.979.546	58.559	3.612.102	9.477.793			25.128.000
TESOURO-LIVRES	11.979.546	58.559	3.612.102	2.978.793			18.629.000
90 APLICACOES DIRETAS	11.979.546	58.559	3.612.102	2.978.793			18.629.000
TESOURO-CONTRAPARTIDA				6.499.000			6.499.000
90 APLICACOES DIRETAS				6.499.000			6.499.000
PROPRIOS DA FUNDACAO	392.015		763.882	4.250.103			5.406.000
90 APLICACOES DIRETAS	392.015		763.882	4.250.103			5.406.000
CONVENIOS			30.000				30.000
90 APLICACOES DIRETAS			30.000				30.000
OPERACOES DE CREDITO INTERNAS			36.920	18.225.060			18.261.980
90 APLICACOES DIRETAS			36.920	18.225.060			18.261.980
TOTAIS	12.371.561	58.559	4.442.904	31.952.956			48.825.980

R\$ 1,00

ESPECIFICAÇÃO (FUNTE RECURSO / MODALIDADE)	Classific. Funcional	CATEGORIAS ECONÔMICAS E GRUPOS DE DESPESAS						TOTAL
		3-DESPESAS CORRENTES			4-DESPESAS DE CAPITAL			
		1-Pessoal e Enc. Sociais	2-Juros e Enc. da Dívida	3-Outras Desp Correntes	4-Investim.	5-Inversões Financeiras	6-Amortização da Dívida	
(O) 0026 - SENTENÇAS JUDICIARIAS 4475 - PAGAMENTOS DE PRECATORIOS	28.0061							
TESOURO-LIVRES		251.517						251.517
90 APLICACOES DIRETAS		251.517						251.517
CUSTEAR OS PAGAMENTOS DE PRECATORIOS EXPEDIDOS PELA JUSTICA DO TRABALHO NOS TERMOS DO ARTIGO 100 DE CONSTITUICAO FEDERAL.		251.517						251.517
Quantidade: 1 Un.Medida: Uni Produto: Custear os pagamentos de precatórios expedidos pela justiça do trabalho nos termos do artigo 100 da constituição federal.								
TOTAL PROGRAMA		251.517						251.517
(F) 0067 - DESENVOLVIMENTO PARA O USUARIO DO TRANSPORTE COLETIVO 3211 - PLANO DIRETOR DE TRANSPORTE PARA A RMPA	04.0453							
TESOURO-LIVRES				10.000				10.000
90 APLICACOES DIRETAS				9.000				9.000
PROPRIOS DA FUNDACAO				9.000				9.000
90 APLICACOES DIRETAS				1.000				1.000
COMPATIBILIZAR A ANALISE DE PROJETOS DENTRO DE UMA VISAO SISTEMICA LEVANDO EM CONSIDERACAO AS TENDENCIAS DE EXPANSAO URBANA COMPATIBI- ZADAS COM O USO DO SOLO.				1.000				1.000
Quantidade: 1 Un.Medida: Unidade Produto: Plano elaborado								
3212 - ESTUDO DE VIABILIDADE DO TRANSPORTE HIDROVIARIO	26.0784							
TESOURO-LIVRES				15.000				15.000
90 APLICACOES DIRETAS				14.000				14.000
PROPRIOS DA FUNDACAO				14.000				14.000
90 APLICACOES DIRETAS				1.000				1.000
REALIZAR ESTUDO DE VIABILIDADE ECONOMICO-FINANCEIRO E PROJETO BA- SICO DE ENGENHARIA PARA TRAVESSIA GUAIBA-PORTO ALEGRE, LIGACAO CHARQUE ADAS-PORTO ALEGRE E OUTRAS, BEM COMO ESTUDO DE INTEGRACAO INTERMODAL METRO, ONIBUS, ETC.				1.000				1.000
Quantidade: 100 Un.Medida: Percentual Produto: Estudo realizado								
3213 - IMPLANTACAO DE INFRA ESTRUTURA DE APOIO NAS PARADAS DE ONIBUS DO SISTEMA ESTADUA L DE TRANSPORTE METROPOLITANO COLETIVO DE PASSAGEIRO	26.0782							
TESOURO-LIVRES					10.000			10.000
90 APLICACOES DIRETAS					9.000			9.000
PROPRIOS DA FUNDACAO					9.000			9.000
90 APLICACOES DIRETAS					1.000			1.000
IMPLANTAR INFRA ESTRUTURA DE APOIO NAS PARADAS DE ONIBUS DO SETM,					1.000			1.000

R\$ 1,00

ESPECIFICAÇÃO (FUNTE RECURSO / MODALIDADE)	Classific. Funcional	CATEGORIAS ECONÔMICAS E GRUPOS DE DESPESAS						TOTAL
		3-DESPESAS CORRENTES			4-DESPESAS DE CAPITAL			
		1-Pessoal e Enc. Sociais	2-Juros e Enc. da Dívida	3-Outras Desp. Correntes	4-Investim.	5-Inversões Financeiras	6-Amortização da Dívida	
PAVIMENTACAO DO PASSEIO, ABRIGOS, SINALIZACAO, ETC. Quantidade: 400 Un.Medida: Unidade Produto: Paradas de onibus implantadas. 3214 - BILHETAGEM ELETRONICA NOS ONIBUS DO SETM	26.0782			10.000			10.000	
TESOURO-LIVRES				9.000			9.000	
90 APLICACOES DIRETAS				9.000			9.000	
PROPRIOS DA FUNDACAO				1.000			1.000	
90 APLICACOES DIRETAS				1.000			1.000	
GERENCIAR, ATRAVES DE PARCERIAS, E PROJETO DE SISTEMA DE BILHETAGEM ELETRONICA E CONTROLE OPERACIONAL DE ONIBUS, ELIMINANDO OS ATUAIS BILHETES TARIFADOS. Quantidade: 300 Un.Medida: Unidade Produto: Sistema de bilhetagem implantado. 3215 - RENOVACAO DA FROTA DO SETM	26.0782			10.000			10.000	
TESOURO-LIVRES				9.000			9.000	
90 APLICACOES DIRETAS				9.000			9.000	
PROPRIOS DA FUNDACAO				1.000			1.000	
90 APLICACOES DIRETAS				1.000			1.000	
GERENCIAR, ATRAVES DE PARCERIAS, E PROJETAR A AQUISICAO DE ONIBUS NOVOS E INCORPORAR NOVAS TECNOLOGIAS DE CONFORTO E QUALIDADE DOS SERVICOS. Quantidade: 800 Un.Medida: Unidade Produto: Onibus adquirido 3216 - IMPLANTACAO DE CICLOVIAS DA RMPA	26.0785			20.870			20.870	
TESOURO-LIVRES				20.000			20.000	
90 APLICACOES DIRETAS				20.000			20.000	
PROPRIOS DA FUNDACAO				870			870	
90 APLICACOES DIRETAS				870			870	
PROJETAR A MPLANTACAO DE CICLOVIAS NOS MUNICIPIOS DA RMPA E AGLOMERACOES URBANAS. Quantidade: 100 Un.Medida: Km Produto: Ciclovia implantada 3217 - ASFALTO NAS RUAS	26.0782				2.452.103		2.452.103	
TESOURO-LIVRES					298.000		298.000	
90 APLICACOES DIRETAS					298.000		298.000	
PROPRIOS DA FUNDACAO					2.154.103		2.154.103	
90 APLICACOES DIRETAS					2.154.103		2.154.103	

ESPECIFICAÇÃO (FONTE RECURSO / MODALIDADE)	Classific. Funcional	CATEGORIAS ECONÔMICAS E GRUPOS DE DESPESAS						TOTAL
		3-DESPESAS CORRENTES			4-DESPESAS DE CAPITAL			
		1-Pessoal e Enc. Sociais	2-Juros e Enc. da Dívida	3-Outras Desp. Correntes	4-Investim.	5-Inversões Financeiras	6-Amortização da Dívida	
FORMULAR E APLICAR CRITERIOS PARA A DEFINICAO DOS TRECHOS A SEREM PAVIMENTADOS COM INFRA ESTRUTURA COMPLETA, ELABORAR TERMOS DE REFERENCIA, CONTRATAR PROJETOS DE ENGENHARIA, CONTRATAR E REALIZAR OBRAS DE PAVIMENTACAO COM INFRA ESTRUTURA COMPLETA, ACOMPANHAMENTO E FISCALIZACAO. Quantidade: 8 Un.Medida: Km Produto: Ruas pavimentadas 3218 - AVENIDAS METROPOLITANAS	26.0782				5.000		5.000	
TESOURO-LIVRES 90 APLICACOES DIRETAS PROPRIOS DA FUNDACAO 90 APLICACOES DIRETAS					4.000		4.000	
DEFINIR EM CONJUNTO COM OS MUNICIPIOS DA RMPA O TRACADO GABARITO, SINALIZACAO, ARBORIZACAO, ETC. CONTRATAR O PROJETO DE ENGENHARIA FINAL DEFINIR ETAPAS DE IMPLANTACAO DAS AVENIDAS. Quantidade: 2 Un.Medida: Percentual Produto: Avenidas implantadas 3219 - PAVIMENTACAO PROGRESSIVA EM VIAS DE TRAFEGO LEVE	15.0451				5.000		5.000	
TESOURO-LIVRES 90 APLICACOES DIRETAS PROPRIOS DA FUNDACAO 90 APLICACOES DIRETAS					4.000		4.000	
DEFINIR AS VIAS A SEREM BENEFICIADAS. FORMAR PARCERIAS COM PREFEITURAS. ELABORAR TERMO DE REFERENCIA PARA CONTRATAÇÃO DE EMPRESAS. ENVOLVER A COMUNIDADE ATRAVES DO METODO PARTICIPATIVO. Quantidade: 210000 Un.Medida: M Produto: Vias de acesso pavimentado 3220 - DESAPROPRIACAO DE IMOVEIS	26.0782				126.653		126.653	
TESOURO-CONTRAPARTIDA 90 APLICACOES DIRETAS					126.653		126.653	
NEGOCIAR COM OS PROPRIETARIOS DOS IMOVEIS ATINGIDOS PELOS ALARGAMENTOS VIARIOS NECESSARIOS PARA A CONSTRUCAO DOS CORREDORES DE ONIBUS, OBRAS DE ARTE, MALHA VIARIA DE APOIO E ESTACOES DE TRANSFERENCIA. Quantidade: 100 Un.Medida: Percentual Produto: Desapropriacao de 100 imoveis, total ou parcialmente. 3221 - CONSTRUCAO DE CORREDORES DE ONIBUS	26.0782				20.586.490		20.586.490	
TESOURO-CONTRAPARTIDA 90 APLICACOES DIRETAS OPERACOES DE CREDITO INTERNAS 90 APLICACOES DIRETAS					5.327.090		5.327.090	
					15.259.400		15.259.400	
					15.259.400		15.259.400	

ESPECIFICAÇÃO (FONTE RECURSO / MODALIDADE)	Classific. Funcional	CATEGORIAS ECONÔMICAS E GRUPOS DE DESPESAS						TOTAL
		3-DESPESAS CORRENTES			4-DESPESAS DE CAPITAL			
		1-Pessoal e Enc. Sociais	2-Juros e Enc. da Dívida	3-Outras Despesas Correntes	4-Investim.	5-Inversões Financeiras	6-Amortização da Dívida	
EXECUTAR AS OBRAS DOS CORREDORES DE ONIBUS E ESTACOES DE EMBARQUE E DESEMBARQUE NAS AVENIDAS BALTAZAR DE OLIVEIRA GARCIA, EM PORTO ALEGRE E AV. PRESIDENTE GETULIO VARGAS, EM ALVORADA. Quantidade: 5 Un.Medida: Km Produto: Construcao de 5 km de corredores. 3224 - MELHORIAS NA MALHA VIARIA DE APOIO	26.0782				3.997.317		3.997.317	
TESOURO-CONTRAPARTIDA 90 APLICACOES DIRETAS OPERACOES DE CREDITO INTERNAS 90 APLICACOES DIRETAS					1.034.257		1.034.257	
EXECUTAR ABERTURA, ALARGAMENTO, INFRA ESTRUTURA, PAVIMENTACAO, SINALIZACAO DAS VIAS QUE COMPOEM A MALHA VIARIA DE APOIO AOS CORREDORES DE ONIBUS. Quantidade: 3 Un.Medida: Km. Produto: Execucao de 3 km de melhoria de vias. 3225 - MODERNIZACAO DA FROTA DE ONIBUS METROPOLITANOS.	26.0782				11.000		11.000	
TESOURO-LIVRES 90 APLICACOES DIRETAS TESOURO-CONTRAPARTIDA 90 APLICACOES DIRETAS					10.000		10.000	
PROJETER, ATRAVES DE PARCERIAS A AQUISICAO DE ONIBUS PARA AS EMPRESAS OPERADORAS DO TRANSPORTE COLETIVO METROPOLITANO. Quantidade: 141 Un.Medida: Onibus Produto: Renovacao da frota de onibus. 3279 - IMPLANTACAO DA LINHA 2-METRO DE PORTO ALEGRE	15.0785			1.000			1.000	
PROPRIOS DA FUNDACAO 90 APLICACOES DIRETAS				1.000			1.000	
PARTICIPAR ATRAVES DE PARCERIA COM O GOVERNO FEDERAL E A PREFEITURA MUNICIPAL DE PORTO ALEGRE, NA EXECUCAO DO PROJETO DE IMPLANTACAO DA LINHA 2 DO METRO DE PORTO ALEGRE. Quantidade: Un.Medida: Produto: PROJETO REALIZADO 4377 - FISCALIZACAO E CONTROLE DA ARRECADACAO DO SETM	26.0782				160.000		160.000	
PROPRIOS DA FUNDACAO 90 APLICACOES DIRETAS					160.000		160.000	
FISCALIZAR E MONITORAR A ARRECADACAO DO SETM E COIBIR ACOES DE TRANSPORTE CLANDESTINO OU IRREGULAR. Quantidade: 100 Un.Medida: Percentual Produto: Frota fiscalizada					160.000		160.000	

R\$ 1,00

ESPECIFICAÇÃO (FUNTE RECURSO / MODALIDADE)	Classific. Funcional	CATEGORIAS ECONÔMICAS E GRUPOS DE DESPESAS						TOTAL
		3-DESPESAS CORRENTES			4-DESPESAS DE CAPITAL			
		1-Pessoal e Enc. Sociais	2-Juros e Enc. da Dívida	3-Outras Desp Correntes	4-Investim.	5-Inversões Financeiras	6-Amortização da Dívida	
7135 - ASFALTO NAS RUAS - CP	26.0782				1.742.437			1.742.437
TESOURO-LIVRES					1.742.437			1.742.437
90 APLICACOES DIRETAS					1.742.437			1.742.437
FORMULAR E APLICAR CRITERIOS PARA A DEFINICAO DOS TRECHOS A SEREM PAVIMENTADOS. ELABORAR TERMOS DE REFERENCIA, CONTRATAR PROJETOS DE ENGENHARIA, CONTRATAR E REALIZAR OBRAS DE PAVIMENTACAO E ACOMPANHAMENTO E FISCALIZACAO.								
Quantidade: 16 Un.Medida: Km								
Produto: Vias pavimentadas								
	TOTAL PROGRAMA			66.870	29.096.000			29.162.870
(G) 0068 - PLANEJAMENTO E ORDENAMENTO ESPACIAL								
3226 - ANALISE DAS DESIGUALDADES SOCIAIS - PERIODO 1991/2000 E 2001/2005	04.0127			11.000				11.000
TESOURO-LIVRES				10.000				10.000
90 APLICACOES DIRETAS				10.000				10.000
PROPRIOS DA FUNDACAO				1.000				1.000
90 APLICACOES DIRETAS				1.000				1.000
EXAMINAR AS ALTERACOES OCORRIDAS NOS PERIODOS, EM SUB AREAS DA RMPA REPRESENTATIVAS DE CASOS RELEVANTES DE MELHORIA E CRITICIDADE, SELECIONADAS E IDENTIFICADAS ATRAVES DE INDICADORES SOCIO-ECONOMICOS E SANITARIOS, ESTABELECENDO COMPARACOES E INTERPRETACOES FRENTE AO CONTEXTO DE TODA A REGIAO; EXECUCAO DE LEVANTAMENTOS COMPLEMENTARES DE INFORMACOES.								
Quantidade: 100 Un.Medida: Percentual								
Produto: Agenda para o aperfeicoamento da gestao publica e a melhoria da qualidade de vida na rmpa,realizada.								
3227 - QUADRO SOCIO-ECONOMICO ESPACIALIZADO DA RMPA	04.0127			10.000				10.000
TESOURO-LIVRES				9.000				9.000
90 APLICACOES DIRETAS				9.000				9.000
PROPRIOS DA FUNDACAO				1.000				1.000
90 APLICACOES DIRETAS				1.000				1.000
CARACTERIZAR A INTERPRETACAO DA SITUACAO SOCIO-ECONOMICA DA POPULACAO DOS AGENTES PUBLICOS VOLTADOS PARA A PRESTACAO DE SERVICOS E DOS AGENTES PRIVADOS DE FORMA A RECONHECER SEUS DESEMPENHOS NOS PERIODOS 1991/2000 E 2000/2005 PARA SUBSIDIAR A FORMULACAO DE PROGRAMAS E ACOES DE PLANEJAMENTO E ORGANIZACAO DE POLITICAS NA RMPA, COM REPERCUSSAO NA DISTRIBUICAO ESPACIAL DAS ATIVIDADES.								
Quantidade: 100 Un.Medida: Percentual								
Produto: Quadro socio economico elaborado.								
3228 - QUADRO AMBIENTAL DA RMPA	04.0127			15.000				15.000
TESOURO-LIVRES				14.000				14.000
90 APLICACOES DIRETAS				14.000				14.000

ESPECIFICAÇÃO (FUNTE RECURSO / MODALIDADE)	Classific. Funcional	CATEGORIAS ECONÔMICAS E GRUPOS DE DESPESAS						TOTAL
		3-DESPESAS CORRENTES			4-DESPESAS DE CAPITAL			
		1-Pessoal e Enc. Sociais	2-Juros e Enc. da Dívida	3-Outras Desp Correntes	4-Investim.	5-Inversões Financeiras	6-Amortização da Dívida	
PROPRIOS DA FUNDACAO 90 APLICACOES DIRETAS CARACTERIZAR A INTERPRETACAO DA SITUACAO FISICO-AMBIENTAL E DAS ATIVIDADES GOVERNAMENTAIS AFETAS A ESSE TEMA, BEM COMO DOS PRINCIPAIS AGENTES PRIVADOS; AVALIACAO DAS TRANSFORMACOES NOS PERIODOS 1999/2000 E 2000/2005. Quantidade: 100 Un.Medida: Percentual Produto: Quadro ambiental elaborado. 3229 - QUADRO INSTITUCIONAL DA RMPA	04.0127			1.000 1.000			1.000 1.000	
TESOURO-LIVRES 90 APLICACOES DIRETAS PROPRIOS DA FUNDACAO 90 APLICACOES DIRETAS CARACTERIZAR A INTERPRETACAO DA SITUACAO INSTITUCIONAL, ENVOLVENDO OS PROCESSOS E AGENTES CUJAS ACOES TEM O EFEITO RELEVANTE SOBRE A GESTAO E ADMINISTRACAO DE SERVICOS PUBLICOS DE INTERESSE COMUM NA RMPA NO QUE SE REFERE A DISTRIBUICAO ESPACIAL DAS ATIVIDADES E SUA REPERCUSSAO SOCIO-ECONOMICA AMBIENTAL. Quantidade: 100 Un.Medida: Percentual Produto: Quadro institucional realizado. 3230 - CURSO DE CAPACITACAO DE GESTORES MUNICIPAIS	15.0127			16.000 15.000 15.000 1.000 1.000			16.000 15.000 15.000 1.000 1.000	
TESOURO-LIVRES 90 APLICACOES DIRETAS PROPRIOS DA FUNDACAO 90 APLICACOES DIRETAS CAPACITAR GESTORES MUNICIPAIS ATRAVES DE UM CURSO, COM UM ANO DE DURACAO, ORGANIZADO POR REGIAO, DESENVOLVIDO EM MODULOS CUJAS ATIVIDADES COMPLEMENTAM O CONHECIMENTO TEORICO COM A APLICACAO PRATICA. Quantidade: 100 Un.Medida: Municipios Produto: Municipios capacitados 3231 - SEMINARIOS REGIONAIS DE USO DO SOLO E SEUS IMPACTOS AMBIENTAIS NA BH DO GUAIBA	15.0127			26.000 25.000 25.000 1.000 1.000 19.000			26.000 25.000 25.000 1.000 1.000 19.000	
TESOURO-LIVRES 90 APLICACOES DIRETAS PROPRIOS DA FUNDACAO 90 APLICACOES DIRETAS PROMOVER SEMINARIOS PARA TECNICOS DE PREFEITURAS MUNICIPAIS, ENFATIZANDO A NECESSIDADE DO PLANEJAMENTO PARA UMA OCUPACAO ADEQUADA DO SOLO IDENTIFICANDO OS PROBLEMAS AMBIENTAIS DECORRENTES DA OCUPACAO INADEQUADA E TRABALHANDO CRITERIOS A SEREM INCORPORADOS NAS LEGISLACOES MUNICIPAIS QUE TRATAM DO ORDENAMENTO E PARCELAMENTO DO SOLO, COMTEMPLANDO AS PECULIARIDADES LOCAIS. Quantidade: 100 Un.Medida: Percentual Produto: Municipios capacitados				18.000 18.000 1.000 1.000			18.000 18.000 1.000 1.000	

R\$ 1,00

ESPECIFICAÇÃO (FONTE RECURSO / MODALIDADE)	Classific. Funcional	CATEGORIAS ECONÔMICAS E GRUPOS DE DESPESAS						TOTAL
		3-DESPESAS CORRENTES			4-DESPESAS DE CAPITAL			
		1-Pessoal e Enc. Sociais	2-Juros e Enc. da Dívida	3-Outras Desp Correntes	4-Investim.	5-Inversões Financeiras	6-Amortização da Dívida	
3232 - AQUISICAO DE CARTOGRAFIA DIGITAL	15.0127							
PROPRIOS DA FUNDACAO					11.000			11.000
90 APLICACOES DIRETAS					11.000			11.000
90 APLICACOES DIRETAS					11.000			11.000
CONTRATAR OE SERVIC DE EXECUCAO DE COBERTURA AEROFOTOGRAMETRICA E RESTITUICAO DO TERRITORIO COMPREENDIDO PELA RMPA E AS AGLOMERACOES URBANAS. AQUISICAO DE DOIS CONJUNTOS DE FOTOGRAFIAS NA ESCALA 1:40.000 E IGUAL NUMERO DE FOTO-INDICES. A RESTITUICAO EM MAPAS NA ESCALA 1:10.000 DAS AREAS URBANAS, EM MEIO DIGITAL, COM INFORMACOES CARTOGRAFICAS EM NIVEIS.								
Quantidade: 100 Un.Medida: Percentual Produto: Conjunto de mapas georeferenciais elaborado.								
3233 - ESTRUTURACAO E IMPLANTACAO DE BANCO DE DADOS DO PARCELAMENTO DO SOLO	15.0127							
TESOURO-LIVRES				10.000				10.000
90 APLICACOES DIRETAS				9.000				9.000
90 APLICACOES DIRETAS				9.000				9.000
PROPRIOS DA FUNDACAO				1.000				1.000
90 APLICACOES DIRETAS				1.000				1.000
FORMAR BANCO DE DADOS COM DADOS DESCRITIVOS ASSOCIADO AO DADO GRAFICO COM PROGRAMA COMPATIVEL AO SISTEMA DE INFORMACOES GEOREFERENCIA-DAS ARMAZENANDO TODOS OS DADOS FISICOS, CADASTRAIS, URBANISTICOS E JURIDICOS DOS PROCESSOS DE PARCELAMENTO DO SOLO.								
Quantidade: 100 Un.Medida: 1 Produto: Banco de dados implantado.								
3234 - ATUALIZACAO DO INVENTARIO DE VILAS IRREGULARES DA RMPA	15.0127							
TESOURO-LIVRES				14.000				14.000
90 APLICACOES DIRETAS				13.000				13.000
90 APLICACOES DIRETAS				13.000				13.000
PROPRIOS DA FUNDACAO				1.000				1.000
90 APLICACOES DIRETAS				1.000				1.000
REALIZAR ATUALIZACAO DE INVENTARIO FISICO E SOCIO ECONOMICO DAS VILAS IRREGULARES NA RMPA.								
Quantidade: 100 Un.Medida: Percentual Produto: Inventario das vilas irregulares realizado.								
3235 - CONSOLIDACAO DO ARQUIVO GRAFICO MUNICIPAL	15.0127							
TESOURO-LIVRES				15.000				15.000
90 APLICACOES DIRETAS				14.000				14.000
90 APLICACOES DIRETAS				14.000				14.000
PROPRIOS DA FUNDACAO				1.000				1.000
90 APLICACOES DIRETAS				1.000				1.000
ELABORAR ARQUIVO GRAFICO ATRAVES DE CONVENIO COM A SAA E O IBGE OBJETIVANDO LEVANTAMENTO DE CAMPO, CONSOLIDACAO DOS ARQUIVOS GRAFICOS E MEMORIAL DESCRITIVOS DOS MUNICIPIOS COM GRAFICACAO EM MAPAS.								
Quantidade: 100 Un.Medida: Percentual Produto: Mapeamento digital e memorial descritivo do rs realizado.								

R\$ 1,00

ESPECIFICAÇÃO (FONTE RECURSO / MODALIDADE)	Classific. Funcional	CATEGORIAS ECONÔMICAS E GRUPOS DE DESPESAS						TOTAL
		3-DESPESAS CORRENTES			4-DESPESAS DE CAPITAL			
		1-Pessoal e Enc. Sociais	2-Juros e Enc. da Dívida	3-Outras Desp Correntes	4-Investim.	5-Inversões Financeiras	6-Amortização da Dívida	
3236 - ATUALIZACAO DOS PERIMETROS URBANOS	15.0127			13.000				13.000
TESOURO-LIVRES				12.000				12.000
90 APLICACOES DIRETAS				12.000				12.000
PROPRIOS DA FUNDACAO				1.000				1.000
90 APLICACOES DIRETAS				1.000				1.000
ATUALIZAR E DEFINIR OS PERIMETROS URBANOS MUNICIPAIS, EM CONJUNTO COM AS PREFEITURAS MUNICIPAIS DOS 31 MUNICIPIOS DA RMPA, ELABORANDO MA- TERIAL GRAFICO E DESCRITIVO.								
Quantidade: 100 Un.Medida: Percentual Produto: Mapeamento e memorial descritivo dos perimetros urbanos da rmpa realizado.								
3237 - IMPLEMENTACAO DA AGLOMERACAO URBANA DO LITORAL NORTE	15.0127						1.800.000	1.800.000
PROPRIOS DA FUNDACAO							1.800.000	1.800.000
90 APLICACOES DIRETAS							1.800.000	1.800.000
PROMOVER A DEFINICAO DE SEUS LIMITES, FUNCOES DE INTERESSE COMUN ESTRUTURA DE GESTAO A IMPLEMENTACAO LEGAL E O ESTABELECIAMENTO DE DI- RETRIZES ESTRUTURAS PARA O DESENVOLVIMENTO REGIONAL SUSTENTAVEL.								
Quantidade: 100 Un.Medida: Percentual Produto: Aglomeracao urbana institucionalizada.								
3238 - REGULAMENTACAO E GESTAO DE AGLOMERACAO URBANA DO SUL	15.0127			13.000				13.000
TESOURO-LIVRES				12.000				12.000
90 APLICACOES DIRETAS				12.000				12.000
PROPRIOS DA FUNDACAO				1.000				1.000
90 APLICACOES DIRETAS				1.000				1.000
ESTRUTURAR O PLANEJAMENTO E O SISTEMA DE GESTAO PARA O DESENVOLVI MENTO REGIONAL.								
Quantidade: 100 Un.Medida: Percentual Produto: Sistema de gestao implantado.								
3239 - ESTABELECIAMENTO DE ESTRATEGIAS REGIONAIS DE DESENVOLVIMENTO	15.0127			16.000				16.000
TESOURO-LIVRES				15.000				15.000
90 APLICACOES DIRETAS				15.000				15.000
PROPRIOS DA FUNDACAO				1.000				1.000
90 APLICACOES DIRETAS				1.000				1.000
ELABORAR PROPOSTAS ESTRATEGICAS DE DESENVOLVIMENTO EM CONJUNTO COM OS AGENTES REGIONAIS E ESTABELECIAMENTO DE PARCERIAS PARA ACOES IN- TEGRADAS PARA QUALIFICACAO E TRANSFORMACAO DO ESPACO REGIONAL.								
Quantidade: 100 Un.Medida: Percentual Produto: Estrategias definidas.								
7182 - CURSO CAPACITACAO GESTORES MUNICIPAIS PARA PLANOS DIRETORES - CP	15.0128							

ESPECIFICAÇÃO (FONTE RECURSO / MODALIDADE)	Classific. Funcional	CATEGORIAS ECONÔMICAS E GRUPOS DE DESPESAS					TOTAL
		3-DESPESAS CORRENTES			4-DESPESAS DE CAPITAL		
		1-Pessoal e Enc. Sociais	2-Juros e Enc. da Dívida	3-Outras Desp Correntes	4-Investim.	5-Inversões Financeiras	
TESOURO-LIVRES				2.756.805			2.756.805
90 APLICACOES DIRETAS				2.756.805			2.756.805
PROMOVER CURSOS DE CAPACITACAO PARA GESTORES MUNICIPAIS TRANSFERINDO TECNOLOGIA DE CONHECIMENTO NAS AREAS DE ADMINISTRACAO E PLANEJAMENTO MUNICIPAL E RELACOES REGIONAIS.				2.756.805			2.756.805
Quantidade: Un.Medida:							
Produto: GESTORES CAPACITADOS							
	TOTAL PROGRAMA			2.934.805	1.811.000		4.745.805
(G) 0069 - RESIDUOS SOLIDOS E INFRA-ESTRUTURA URBANA							
3240 - URBANIZACAO	15.0127						
TESOURO-LIVRES				10.000			10.000
90 APLICACOES DIRETAS				9.000			9.000
PROPRIOS DA FUNDACAO				9.000			9.000
90 APLICACOES DIRETAS				1.000			1.000
IDENTIFICAR OCUPACOES SUJEITAS A RISCOS SEM INFRA ESTRUTURA, EQUIPAMENTOS E SERVICOS E DE BAIXA RENDA. ELABORAR PLANO URBANISTICO ESTRATEGICO: RELOCALIZACAO DA POPULACAO, ENCAMINHAMENTO DA REGULARIZACAO URBANISTICA E FUNDIARIA E URBANIZACAO E REVITALIZACAO DA AREA.				1.000			1.000
Quantidade: 8000 Un.Medida: Domicilios atendidos							
Produto: Regularizacao urbanistica e fundiaria de areas ocupadas espontaneamente.							
3241 - CAPACITACAO PARA GERACAO DE TRABALHO E RENDA	11.0334						
TESOURO-LIVRES				10.000			10.000
90 APLICACOES DIRETAS				9.000			9.000
PROPRIOS DA FUNDACAO				9.000			9.000
90 APLICACOES DIRETAS				1.000			1.000
PROMOVER CURSOS DE CAPCITACAO, PROCURANDO PROFISSIONALIZAR AS COMUNIDADES PARA A GERACAO DE TRABALHO E RENDA. OPORTUNIZAR A CAPACITACAO PARA AS FAIXAS ETARIAS EXCLUIDAS DO MERCADO DE TRABALHO FORMAL E MULHERES TITULARES DA FAMILIA. INCENTIVAR A PRODUCAO E AS POTENCIALIDADES LOCAIS. IMPLANTAR INCUBADORAS PARA EMPREENDIMENTOS COMUNITARIOS E FOMENTAR INICIATIVAS DE PRODUCAO DE BENS E SERVICOS.				1.000			1.000
Quantidade: 20 Un.Medida: Cursos							
Produto: Programa de capacitacao elaborado e implantado. Incubadora de empreendimentos construida e em atividade.							
3242 - EDUCACAO AMBIENTAL	18.0541						
TESOURO-LIVRES				6.000			6.000
90 APLICACOES DIRETAS				5.000			5.000
PROPRIOS DA FUNDACAO				5.000			5.000
90 APLICACOES DIRETAS				1.000			1.000
90 APLICACOES DIRETAS				1.000			1.000

R\$ 1,00

ESPECIFICAÇÃO (FUNTE RECURSO / MODALIDADE)	Classific. Funcional	CATEGORIAS ECONÔMICAS E GRUPOS DE DESPESAS						TOTAL
		3-DESPESAS CORRENTES			4-DESPESAS DE CAPITAL			
		1-Pessoal e Enc. Sociais	2-Juros e Enc. da Dívida	3-Outras Desp. Correntes	4-Investim.	5-Inversões Financeiras	6-Amortização da Dívida	
ORGANIZAR CURSOS DE FORMACAO DE AGENTES AMBIENTAIS.ASSESSORIA EM EDUCACAO AMBIENTAL PARA OS FORUNS REGIONAIS, PREFEITURAS MUNICIPAIS E ESCOLAS, PARTICIPACAO EM MUTIROS AMBIENTAIS PARA RECUPERACAO DE AREAS DEGRADADAS, ORGANIZACAO DE AGENDAS AMBIENTAIS COMUNITARIAS E LOCAIS NOS MUNICIPIOS DA RMPA E AGLOMERACOES URBANAS. Quantidade: 1000 Un.Medida: Pessoa Produto: Multiplicadores de educacao ambiental 3243 - INFRA-ESTRUTURA URBANA	15.0451			10.000			10.000	
TESOURO-LIVRES 90 APLICACOES DIRETAS PROPRIOS DA FUNDACAO 90 APLICACOES DIRETAS				9.000			9.000	
RECUPERAR E IMPLANTAR O ABASTECIMENTO DE AGUA DE BAIXO, MELHORIA NO ESGOTAMENTO SANITARIO, DRENAGEM, MELHORIAS NA DISTRIBUICAO DE ENERGIA ELETRICA E ILLUMINACAO PUBLICA, ABERTURAS E MELHORIAS DE VIAS, CONSTRUCAO DE LIXEIRAS COLETIVAS E IMPLANTACAO DE SISTEMAS DE COLETAS DE LIXO. Quantidade: 800 Un.Medida: Unidade Produto: Numero de intervencoes em infra-estrutura urbana. 3244 - EQUIPAMENTOS URBANOS	15.0451			7.000			7.000	
TESOURO-LIVRES 90 APLICACOES DIRETAS PROPRIOS DA FUNDACAO 90 APLICACOES DIRETAS				6.000			6.000	
CONSTRUIR,RECUPERAR E AMPLIAR CRECHES, SALAS DE AULA,POSTOS POLICIAIS, CENTROS COMUNITARIOS, CENTROS ESPORTIVOS, PRACAS DE ESPORTES, SEDES DE ASSOCIACOES COMUNITARIAS, CONSTRUCAO OU RECUPERACAO DE PRACAS DE LAZER, CONSTRUCAO, CONSERTO E REFORMA DE ABRIGOS DE ONIBUS, IMPLANTACAO DE LINHAS DE ONIBUS E ALTERACAO DO ITINERARIO EXISTENTE. Quantidade: 1300 Un.Medida: Unidade Produto: Equipamentos urbanos 3245 - OBRAS E PROJETOS ESPECIAIS	15.0451			6.000			6.000	
TESOURO-LIVRES 90 APLICACOES DIRETAS PROPRIOS DA FUNDACAO 90 APLICACOES DIRETAS				5.000			5.000	
EXECUTAR OBRAS DE CANALIZACAO DE TRECHOS DE CORREGOS, ARROIOS E VALOES, CONSTRUCAO, CONSERTOS E/OU REFORMAS DE GALERIAS PLUVIAIS,BOCAS DE LOBO, CAIXAS DE INSPECAO, CONSTRUCAO DE MUROS DE ARRIMO, CORTINAS DE CONTENCAO OU DE GABIOES, CONSTRUCAO, CONSERTO, REFORMA OU RECUPERACAO DE PEQUENOS PONTILHOES, PASSARELAS E ESCADAS DE ACESSO, ESGOTAMENTO PLUVIAL. Quantidade: 800 Un.Medida: Unidade Produto: Numero de obras ou projetos especiais 3246 - PREPARACAO PROFISSIONAL				5.000			5.000	
PROPRIOS DA FUNDACAO 90 APLICACOES DIRETAS				1.000			1.000	
PROPRIOS DA FUNDACAO 90 APLICACOES DIRETAS				1.000			1.000	

R\$ 1,00

ESPECIFICAÇÃO (FUNTE RECURSO / MODALIDADE)	Classific. Funcional	CATEGORIAS ECONÔMICAS E GRUPOS DE DESPESAS						TOTAL
		3-DESPESAS CORRENTES			4-DESPESAS DE CAPITAL			
		1-Pessoal e Enc. Sociais	2-Juros e Enc. da Dívida	3-Outras Desp Correntes	4-Investim.	5-Inversões Financeiras	6-Amortização da Dívida	
	15.0451			4.000			4.000	4.000
TESOURO-LIVRES				3.000			3.000	3.000
90 APLICACOES DIRETAS				3.000			3.000	3.000
PROPRIOS DA FUNDACAO				1.000			1.000	1.000
90 APLICACOES DIRETAS				1.000			1.000	1.000
REALIZAR CURSOS EM CONSTRUCAO, MUTIRAO, ELETRONICA, FUTEBOL, PER CUSSAO, CABELEREIRA, DANCA, CULINARIA, PANIFICACAO, COSTURA, ESTAMPARIA ALFABETIZACAO, PRIMEIROS-SOCORROS E HIGIENE PESSOAL, SAUDE INFANTIL, DES- TINACAO DO LIXO, PADARIAS COMUNITARIAS, ATIVIDADES DE RECREACAO E ES- PORTIVA, REFORCO ESCOLAR, AUTO GESTAO, COMPORTAMENTO DE LIDERANCAS, TRABALHO PARTICIPATIVO, MODERACAO E ADMINISTRACAO DE RECURSOS.								
Quantidade: 1350 Un.Medida: Unidade Produto: Cursos								
3247 - GERENCIAMENTO INTEGRADO DE RESIDUOS SOLIDOS	15.0451							
TESOURO-LIVRES					441.000		441.000	441.000
90 APLICACOES DIRETAS					440.000		440.000	440.000
PROPRIOS DA FUNDACAO					440.000		440.000	440.000
90 APLICACOES DIRETAS					1.000		1.000	1.000
90 APLICACOES DIRETAS					1.000		1.000	1.000
EXECUTAR SISTEMA INTEGRADO DE DISPOSICAO DE RESIDUOS, ELABORACAO DE PLANOS DE GERENCIAMENTO INTEGRADO PARA AS AGLOMERACOES URBANAS, CA- PACITACAO TECNICA, MOBILIZACAO E CONSCIENTIZACAO AMBIENTAL, REALIZACAO DE ESTUDOS BASICOS QUE ORIENTEM A TOMADA DE DECISAO, APOIO AS ASSOCIA- COES DE CATADORES E ASSESSORAMENTO AOS MUNICIPIOS.								
Quantidade: 100 Un.Medida: Percentual Produto: Aterros sanitarios implantados, municipios assessorados e capacitados, populacao mobilizada e atividades de catacao de residuos incorporada aos sistemas municipa- is.								
3248 - PLANO DE DISCIPLINAMENTO DA DRENAGEM URBANA DA RMPA	15.0451							
TESOURO-LIVRES					105.000		105.000	105.000
90 APLICACOES DIRETAS					104.000		104.000	104.000
PROPRIOS DA FUNDACAO					104.000		104.000	104.000
90 APLICACOES DIRETAS					1.000		1.000	1.000
90 APLICACOES DIRETAS					1.000		1.000	1.000
ELABORAR PLANO DIRETOR DE DRENAGEM URBANA PARA A RMPA, CAPACITA- CAO TECNICA E EDUCACAO AMBIENTAL.								
Quantidade: 100 Un.Medida: Percentual Produto: Plano diretor de drenagem urbana da rmpa elaborado, tecnicos capacitados e popul- acao envolvida.								
7137 - GERENCIAMENTO INTEGRADO DE RESIDUOS SOLIDOS - CP	15.0451							
TESOURO-LIVRES					238.132		238.132	238.132
90 APLICACOES DIRETAS					238.132		238.132	238.132
90 APLICACOES DIRETAS					238.132		238.132	238.132
EXECUTAR SISTEMA INTEGRADO DE DISPOSICAO DE RESIDUOS, ELABORACAO DE PLANOS DE GERENCIAMENTO INTEGRADO PARA AS AGLOMERACOES URBANAS, CAPA- CITACAO TECNICA, MOBILIZACAO E CONSCIENTIZACAO AMBIENTAL, REALIZACAO ESTUDOS BASICOS QUE ORIENTEM A TOMADA DE DECISAO, APOIO AS ASSOCIACOES								

ESPECIFICAÇÃO (FONTE RECURSO / MODALIDADE)	Classific. Funcional	CATEGORIAS ECONÔMICAS E GRUPOS DE DESPESAS						TOTAL
		3-DESPESAS CORRENTES			4-DESPESAS DE CAPITAL			
		1-Pessoal e Enc. Sociais	2-Juros e Enc. da Dívida	3-Outras Desp Correntes	4-Investim.	5-Inversões Financeiras	6-Amortização da Dívida	
DE CATADORES E ASSESSORAMENTO AOS MUNICIPIOS. Quantidade: 1 Un.Medida: Uni Produto: Plano diretor de residuos solidos da regio serra elaborado 7229 - PLANO DE DISCIPLINAMENTO DA DRENAGEM URBANA DA RMPA - CP	15.0128				100.390		100.390	
TESOURO-LIVRES					100.390		100.390	
90 APLICACOES DIRETAS					100.390		100.390	
ELABORAR PROJETOS DE DRENAGEM E RETIFICACAO DE ARROIOS E CURSOS DAGUA NA RMPA.								
Quantidade: 1 Un.Medida: UN Produto: PROJETO EXECUTADO								
TOTAL PROGRAMA				53.000	884.522		937.522	
(G) 0141 - APOIO ADMINISTRATIVO - FUNDACOES E AUTARQUIAS								
4186 - APOIO ADMINISTRATIVO - METROPLAN	04.0122	12.120.044	58.559	1.188.633	161.434		13.528.670	
TESOURO-LIVRES		11.728.029	58.559	482.201	28.834		12.297.623	
90 APLICACOES DIRETAS		11.728.029	58.559	482.201	28.834		12.297.623	
TESOURO-CONTRAPARTIDA					10.000		10.000	
90 APLICACOES DIRETAS					10.000		10.000	
PROPRIOS DA FUNDACAO		392.015		672.012	120.000		1.184.027	
90 APLICACOES DIRETAS		392.015		672.012	120.000		1.184.027	
CONVENIOS				30.000			30.000	
90 APLICACOES DIRETAS				30.000			30.000	
OPERACOES DE CREDITO INTERNAS				4.420	2.600		7.020	
90 APLICACOES DIRETAS				4.420	2.600		7.020	
APOIO ADMINISTRATIVO.								
Quantidade: 1 Un.Medida: Unidade Produto: Apoio prestado.								
4266 - AMORTIZACAO DA DIVIDA INTERNA	28.0123				100.096		100.096	
TESOURO-LIVRES					100.096		100.096	
90 APLICACOES DIRETAS					100.096		100.096	
AMORTIZAR AS DESPESAS REFERENTE A PARCELAMENTO DA DIVIDA JUNTO AO INSS,FGTS, PASEP E OUTROS ENCARGOS.								
Quantidade: 1 Un.Medida: Uni Produto: Custear os pagamentos de parcelamento de dividas com inss, fgts,pasep e outros encargos.								
4504 - PUBLICIDADE METROPLAN	15.0131			67.000			67.000	
PROPRIOS DA FUNDACAO				67.000			67.000	

ESPECIFICAÇÃO (FONTE RECURSO / MODALIDADE)	Classific. Funcional	CATEGORIAS ECONÔMICAS E GRUPOS DE DESPESAS					TOTAL
		3-DESPESAS CORRENTES			4-DESPESAS DE CAPITAL		
		1-Pessoal e Enc. Sociais	2-Juros e Enc. da Dívida	3-Outras Desp Correntes	4-Investim.	5-Inversões Financeiras	
90 APLICACOES DIRETAS PUBLICAR PECAS DE DIVULGACAO NECESSARIAS A INFORMACAO DA COMUNI- DADE COM RELACAO AOS EVENTOS E ACOES REALIZADAS PELA METROPLAN.				67.000			67.000
4610 - PUBLICIDADE LINHA RAPIDA	15.0131			32.500			32.500
OPERACOES DE CREDITO INTERNAS				32.500			32.500
90 APLICACOES DIRETAS INFORMAR A POPULACAO ONDE SERAO REALIZADAS AS OBRAS DO CORREDOR COM FAIXAS EXCLUSIVAS PARA ONIBUS, SOBRE AS ALTERACOES DE TRANSITO DE- CORRENTES DAS INTERVENCOES, ATRAVES DOS MEIOS DE COMUNICACAO, FOLDERS, PLACAS, ENTRE OUTROS.				32.500			32.500
Quantidade: 1 Un.Medida: Uni Produto: Publicidade projeto linha rapida							
TOTAL PROGRAMA		12.120.044	58.559	1.388.229	161.434		13.728.266
TOTAL ORGAO		12.371.561	58.559	4.442.904	31.952.956		48.825.980



**GOVERNO DO ESTADO DO RIO GRANDE DO SUL
SECRETARIA DA COORDENAÇÃO E PLANEJAMENTO**

ENCARGOS FINANCEIROS DO ESTADO

33.01 – ENCARGOS GERAIS DO PODER EXECUTIVO

33.03 – SENTENCAS JUDICIARIAS – A CARGO DO PODER JUDICIARIO

33.05 – SERVICO DA DIVIDA PUBLICA

33.06 – TRANSFERENCIAS AOS MUNICIPIOS

ENCARGOS FINANCEIROS DO ESTADO

BASE LEGAL

PRINCIPAIS ATRIBUICOES

RELACAO DOS PROJETOS/ATIVIDADES

TRANSFERENCIAS FINANCEIRAS PARA EMPRESAS ESTATAIS
PLANO BASICO DE ACOES DE MUTUA COLABORACAO - CONVENIO MUNICIPIOS
DESPESAS BANCARIAS
CONCESSAO DE AUXILIO-FUNERAL
INDENIZACOES, REEMBOLSOS, RESTITUICOES E OUTROS ENCARGOS
PAGAMENTO DE DESPESAS DE EXERCICIOS ANTERIORES RELATIVAS A PESSOAL
PAGAMENTO DE ENCARGOS COM PENSIONISTAS
FORMACAO DO PATRIMONIO DO SERVIDOR PUBLICO-PASEP
PAGAMENTO DE ABONO FAMILIA A SERVIDORES ATIVOS
CUMPRIMENTO DE SENTENÇAS DA JUSTICA DO TRABALHO
CONTRIBUICAO AO IPE P/ASSISTENCIA MEDICA
FORNECIMENTO DE VALE-REFEICAO
CONTRIBUICAO AO IPE PARA ASSISTENCIA MEDICA DOS SERVIDORES INATIVOS DA CEE
PAGAMENTO DE RENDIMENTO DO SIAC
ENCARGOS COM INATIVOS CIVIS DO PODER EXECUTIVO - EXCETO MILITARES; EDUCACAO E SA
ENCARGOS COM INATIVOS MILITARES DO PODER EXECUTIVO
ENCARGOS COM INATIVOS FERROVIARIOS - UNIAO
ENCARGOS COM INATIVOS FERROVIARIOS ESTADO
ENCARGOS COM INATIVOS DA CAIXA ECONOMICA ESTADUAL
PAGAMENTOS DETERMINADOS POR SENTENÇAS JUDICIARIAS
PAGAMENTO DA DIVIDA FUNDADA INTERNA
PAGAMENTO DA DIVIDA FUNDADA EXTERNA
PAGAMENTO DA DIVIDA FLUTUANTE
PAGAMENTO DE DESPESAS DE EXERCICIOS ANTERIORES RELATIVAS A DIVIDA PUBLICA
PARTICIPACAO DOS MUNICIPIOS NA COTA PARTE DO IPI EXPORTACAO
TRANSF. MUNICIPIOS - COMPENSACAO FINANCEIRA EXPLORACAO PETROLEO GAS NAT REC HIDR
TRANSFERENCIA AOS MUNICIPIOS DO PRODUTO DE MULTAS DE TRANSITO
PARTICIPACAO DOS MUNICIPIOS NO PRODUTO DA ARRECADACAO DO ICM / ICMS
PARTICIPACAO DOS MUNICIPIOS NO PRODUTO DA ARRECADACAO DO ITBI
PARTICIPACAO DOS MUNICIPIOS NO PRODUTO DA ARRECADACAO DO IPVA
TRANSFERENCIA AOS MUNICIPIOS DA COTA-PARTE DOS RECURSOS DA CIDE

ESPECIFICAÇÃO (FONTE RECURSO / MODALIDADE)	CATEGORIAS ECONÔMICAS E GRUPOS DE DESPESAS						TOTAL
	3-DESPESAS CORRENTES			4-DESPESAS DE CAPITAL			
	1-Pessoal e Encargos Sociais	2-Juros e Enc. da Dívida	3-Outras Desp. Correntes	4-Investimentos	5-Inversões Financeiras	6-Amortização da Dívida	
TESOURO	962.713.899	242.285.000	2.989.172.914	19.074	6.411.475	1.207.961.000	5.408.563.362
TESOURO-LIVRES	962.713.899	242.285.000	65.452.324	19.074	6.411.475	1.206.461.000	2.483.342.772
90 APLICACOES DIRETAS	962.713.899	242.285.000	65.452.324	19.074	6.411.475	1.206.461.000	2.483.342.772
TESOURO-VINCULADOS POR LEI			442.515			1.500.000	1.942.515
40 TRANSF. A MUNICIPIOS			442.515				442.515
90 APLICACOES DIRETAS						1.500.000	1.500.000
TESOURO-VINCULADOS PELA CONSTITUICAO			2.923.278.075				2.923.278.075
40 TRANSF. A MUNICIPIOS			2.923.278.075				2.923.278.075
TOTAIS	962.713.899	242.285.000	2.989.172.914	19.074	6.411.475	1.207.961.000	5.408.563.362

R\$ 1,00

ESPECIFICAÇÃO (FONTE RECURSO / MODALIDADE)	Classific. Funcional	CATEGORIAS ECONÔMICAS E GRUPOS DE DESPESAS						TOTAL
		3-DESPESAS CORRENTES			4-DESPESAS DE CAPITAL			
		1-Pessoal e Enc. Sociais	2-Juros e Enc. da Dívida	3-Outras Desp Correntes	4-Investim.	5-Inversões Financeiras	6-Amortização da Dívida	
(0) 0091 - ASSISTENCIA MEDICA E HOSPITALAR 2668 - CONTRIBUICAO AO IPE P/ASSISTENCIA MEDICA	28.0846							
TESOURO-LIVRES		90.000.000						90.000.000
90 APLICACOES DIRETAS		90.000.000						90.000.000
DESTINAR RECURSOS PARA CUSTEIO DE ASSISTENCIA MEDICA DOS SERVIDORES DO PODER EXECUTIVO.		90.000.000						90.000.000
2939 - CONTRIBUICAO AO IPE PARA ASSISTENCIA MEDICA DOS SERVIDORES INATIVOS DA CEE	28.0846							
TESOURO-LIVRES		500.000						500.000
90 APLICACOES DIRETAS		500.000						500.000
DESTINAR RECURSOS PARA CUSTEIO DE ASSITENCIA MEDICA AOS SERVIDORES INATIVOS DA CAIXA ECONOMICA ESTADUAL.		500.000						500.000
	TOTAL PROGRAMA	90.500.000						90.500.000
(0) 0093 - PREVIDENCIA SOCIAL A SERVIDORES E PENSIONISTAS DO ESTADO 8808 - ENCARGOS COM INATIVOS CIVIS DO PODER EXECUTIVO - EXCETO MILITARES; EDUCACAO E SA UDE	09.0272							
TESOURO-LIVRES		449.000.000						449.000.000
90 APLICACOES DIRETAS		449.000.000						449.000.000
PAGAR PROVENTOS E ABONO-FAMILIA DEVIDOS AOS SERVIDORES INATIVOS CIVIS DO ESTADO.		449.000.000						449.000.000
8812 - ENCARGOS COM INATIVOS MILITARES DO PODER EXECUTIVO	09.0272							
TESOURO-LIVRES		282.000.000						282.000.000
90 APLICACOES DIRETAS		282.000.000						282.000.000
PAGAR PROVENTOS E ABONO-FAMILIA AOS SERVIDORES INATIVOS MILITARES.		282.000.000						282.000.000
8833 - ENCARGOS COM INATIVOS FERROVIARIOS - UNIAO	09.0272							
TESOURO-LIVRES		425.000						425.000
90 APLICACOES DIRETAS		425.000						425.000
PAGAR PROVENTOS E ABONO-FAMILIA AOS SERVIDORES FERROVIARIOS INATIVOS, EM CONFORMIDADE COM O CONTRATO DE REVERSAO DA VIACAO FERREA DO RIO GRANDE DO SUL A UNIAO. PARCELA REEMBOLSAVEL PELA UNIAO.		425.000						425.000
8834 - ENCARGOS COM INATIVOS FERROVIARIOS ESTADO	09.0272							
TESOURO-LIVRES		15.000.000						15.000.000
		15.000.000						15.000.000

ESPECIFICAÇÃO (FUNTE RECURSO / MODALIDADE)	Classific. Funcional	CATEGORIAS ECONÔMICAS E GRUPOS DE DESPESAS						TOTAL
		3-DESPESAS CORRENTES			4-DESPESAS DE CAPITAL			
		1-Pessoal e Enc. Sociais	2-Juros e Enc. da Dívida	3-Outras Desp Correntes	4-Investim.	5-Inversões Financeiras	6-Amortização da Dívida	
90 APLICACOES DIRETAS PAGAR PROVENTOS E ABONO-FAMILIA AOS SERVIDORES FERROVIARIOS INATIVOS, EM CONFORMIDADE COM O CONTRATO DE REVERSAO DA VIACAO FERREA DO RIO GRANDE DO SUL A UNIAO.		15.000.000						15.000.000
8841 - ENCARGOS COM INATIVOS DA CAIXA ECONOMICA ESTADUAL	09.0272	29.000.000						29.000.000
TESOURO-LIVRES		29.000.000						29.000.000
90 APLICACOES DIRETAS PAGAR PROVENTOS E ABONO-FAMILIA AOS SERVIDORES INATIVOS DA CAIXA ECONOMICA ESTADUAL.		29.000.000						29.000.000
	TOTAL PROGRAMA	775.425.000						775.425.000
(0) 9998 - OPERACOES ESPECIAIS								
1870 - TRANSFERENCIAS FINANCEIRAS PARA EMPRESAS ESTATAIS	28.0846					4.699.000		4.699.000
TESOURO-LIVRES						4.699.000		4.699.000
90 APLICACOES DIRETAS TRANSFERIR RECURSOS FINANCEIROS DO ESTADO PARA EMPRESAS ESTATAIS QUANDO NAO HOUVER DOTACAO ORCAMENTARIA ESPECIFICA.						4.699.000		4.699.000
2636 - PLANO BASICO DE ACOES DE MUTUA COLABORACAO - CONVENIO MUNICIPIOS	28.0846			1.200.000				1.200.000
TESOURO-LIVRES				1.200.000				1.200.000
90 APLICACOES DIRETAS ATENDER DESPESAS COM O REPASSE DE RECURSOS AOS MUNICIPIOS QUE PARTICIPAREM DO PLANO BASICO DE MUTUA COLABORACAO,NOS TERMOS DA LEI N. 10368, DE 02 DE MAIO DE 1995.				1.200.000				1.200.000
2640 - DESPESAS BANCARIAS	28.0846			10.000.000				10.000.000
TESOURO-LIVRES				10.000.000				10.000.000
90 APLICACOES DIRETAS PROVER RECURSOS PARA ATENDIMENTO DE DESPESAS BANCARIAS.				10.000.000				10.000.000
2643 - CONCESSAO DE AUXILIO-FUNERAL	28.0846			1.700.000				1.700.000
TESOURO-LIVRES				1.700.000				1.700.000
90 APLICACOES DIRETAS PAGAR O AUXILIO A QUEM DE DIREITO, PELA REALIZACAO DE FUNERAL DE SERVIDOR PUBLICO.				1.700.000				1.700.000

ESPECIFICAÇÃO (FUNTE RECURSO / MODALIDADE)	Classific. Funcional	CATEGORIAS ECONÔMICAS E GRUPOS DE DESPESAS						TOTAL
		3-DESPESAS CORRENTES			4-DESPESAS DE CAPITAL			
		1-Pessoal e Enc. Sociais	2-Juros e Enc. da Dívida	3-Outras Desp Correntes	4-Investim.	5-Inversões Financeiras	6-Amortização da Dívida	
2645 - INDENIZACOES, REEMBOLSOS, RESTITUICOES E OUTROS ENCARGOS	28.0846			5.000.000				5.000.000
TESOURO-LIVRES				5.000.000				5.000.000
90 APLICACOES DIRETAS				5.000.000				5.000.000
PAGAR DESPESAS COM REEMBOLSOS, INDENIZACOES, RESTITUICOES DE RECEITAS DE EXERCICIOS ANTERIORES INDEVIDAMENTE COBRADAS E DE OUTROS ENCARGOS QUE NAO SEJAM DE COMPETENCIA DOS DIVERSOS ORGAOS QUE INTEGRAM A ADMINISTRACAO DIRETA.								
2646 - PAGAMENTO DE DESPESAS DE EXERCICIOS ANTERIORES RELATIVAS A PESSOAL	28.0846	7.500.000						7.500.000
TESOURO-LIVRES		7.500.000						7.500.000
90 APLICACOES DIRETAS		7.500.000						7.500.000
PAGAR DESPESAS DE EXERCICIOS ENCERRADOS, RELATIVAS A PESSOAL, ATIVOS E INATIVO, PENSIONISTAS E ABONO-FAMILIA, RESTOS A PAGAR COM PRESCRICAO INTERROMPIDA E OS COMPROMISSOS RECONHECIDOS APOS O ENCERRAMENTO DO EXERCICIO CORRESPONDENTE, REFERENTE AO PODER EXECUTIVO.								
2647 - PAGAMENTO DE ENCARGOS COM PENSIONISTAS	28.0846	30.500.000						30.500.000
TESOURO-LIVRES		30.500.000						30.500.000
90 APLICACOES DIRETAS		30.500.000						30.500.000
PAGAR PENSOES VITALICIAS E ESPECIAIS CONCEDIDAS PELO ESTADO.								
2651 - FORMACAO DO PATRIMONIO DO SERVIDOR PUBLICO-PASEP	28.0846			35.365.339				35.365.339
TESOURO-LIVRES				35.365.339				35.365.339
90 APLICACOES DIRETAS				35.365.339				35.365.339
CONTRIBUIR PARA O PATRIMONIO DO SERVIDOR PUBLICO (PASEP), REFERENTE A PARCELA DO PODER EXECUTIVO, PROPICIAR RECURSOS SUPLEMENTAR AOS SERVIDORES PUBLICOS, UTILIZAVEIS EM CASOS ESPECIAIS. PAGAR O ABONO ANUAL DE ACORDO COM O DISPOSTO NA LEI ESTADUAL N.11.329, DE 28 DE MAIO DE 1999.								
2659 - PAGAMENTO DE ABONO FAMILIA A SERVIDORES ATIVOS	28.0846	16.600.000						16.600.000
TESOURO-LIVRES		16.600.000						16.600.000
90 APLICACOES DIRETAS		16.600.000						16.600.000
PAGAR ABONO FAMILIA A SERVIDORES ATIVOS.								
2664 - CUMPRIMENTO DE SENTENCAS DA JUSTICA DO TRABALHO	28.0846	11.301.392						11.301.392
TESOURO-LIVRES		11.301.392						11.301.392
90 APLICACOES DIRETAS		11.301.392						11.301.392

ESPECIFICAÇÃO (FONTE RECURSO / MODALIDADE)	Classific. Funcional	CATEGORIAS ECONÔMICAS E GRUPOS DE DESPESAS						TOTAL
		3-DESPESAS CORRENTES			4-DESPESAS DE CAPITAL			
		1-Pessoal e Enc. Sociais	2-Juros e Enc. da Dívida	3-Outras Desp Correntes	4-Investim.	5-Inversões Financeiras	6-Amortização da Dívida	
PAGAR DESPESAS PROVENIENTES DE SENTENÇAS JUDICIARIAS, CONFORME DISPOSTO NA CONSTITUIÇÃO FEDERAL.								
2688 - FORNECIMENTO DE VALE-REFEICAÇÃO	28.0846			8.000.000			8.000.000	
TESOURO-LIVRES				8.000.000			8.000.000	
90 APLICACOES DIRETAS				8.000.000			8.000.000	
FORNECER VALE-REFEICAÇÃO AOS SERVIDORES DA ADMINISTRAÇÃO DIRETA.								
6602 - PAGAMENTO DE RENDIMENTO DO SIAC	04.0122		35.000.000				35.000.000	
TESOURO-LIVRES			35.000.000				35.000.000	
90 APLICACOES DIRETAS			35.000.000				35.000.000	
TRANSFERIR RENDIMENTOS AOS INTEGRANTES DO SISTEMA INTEGRADO DE ADMINISTRAÇÃO DE CAIXA (SIAC).								
TOTAL PROGRAMA		65.901.392	35.000.000	61.265.339		4.699.000	166.865.731	
TOTAL ORGAO		931.826.392	35.000.000	61.265.339		4.699.000	1.032.790.731	

ESPECIFICAÇÃO (FONTE RECURSO / MODALIDADE)	Classific. Funcional	CATEGORIAS ECONÔMICAS E GRUPOS DE DESPESAS						TOTAL
		3-DESPESAS CORRENTES			4-DESPESAS DE CAPITAL			
		1-Pessoal e Enc. Sociais	2-Juros e Enc. da Dívida	3-Outras Desp Correntes	4-Investim.	5-Inversões Financeiras	6-Amortização da Dívida	
(0) 0026 - SENTENÇAS JUDICIARIAS								
2036 - PAGAMENTOS DETERMINADOS POR SENTENÇAS JUDICIARIAS	28.0846							
TESOURO-LIVRES		30.887.507		4.182.985	19.074	1.712.475		36.802.041
90 APLICACOES DIRETAS		30.887.507		4.182.985	19.074	1.712.475		36.802.041
CUMPRIR O DISPOSTO NO ART. 100 DA CONSTITUICAO FEDERAL, ACERCA DOS PAGAMENTOS DEVIDOS PELA FAZENDA ESTADUAL EM VIRTUDE DE SENTENÇA JUDICIARIA QUE, COM EXCECAO DOS PAGAMENTOS DE OBRIGACOES DEFINIDAS EM LEI COMO DE PEQUENO VALOR, DEVERAO ACONTECER NA ORDEM RIGOROSA DE APRESENTACAO DOS PRECATORIOS E A CONTA DOS CREDITOS RESPECTIVOS.		30.887.507		4.182.985	19.074	1.712.475		36.802.041
	TOTAL PROGRAMA	30.887.507		4.182.985	19.074	1.712.475		36.802.041
	TOTAL ORGAO	30.887.507		4.182.985	19.074	1.712.475		36.802.041

R\$ 1,00

ESPECIFICAÇÃO (FUNTE RECURSO / MODALIDADE)	Classific. Funcional	CATEGORIAS ECONÔMICAS E GRUPOS DE DESPESAS						TOTAL
		3-DESPESAS CORRENTES			4-DESPESAS DE CAPITAL			
		1-Pessoal e Enc. Sociais	2-Juros e Enc. da Dívida	3-Outras Desp Correntes	4-Investim.	5-Inversões Financeiras	6-Amortização da Dívida	
(0) 9998 - OPERACOES ESPECIAIS								
2648 - PAGAMENTO DA DÍVIDA FUNDADA INTERNA	28.0843							
TESOURO-LIVRES			123.899.000	4.000			1.040.661.000	1.164.564.000
90 APLICACOES DIRETAS			123.899.000	4.000			1.039.161.000	1.163.064.000
TESOURO-VINCULADOS POR LEI							1.500.000	1.500.000
90 APLICACOES DIRETAS							1.500.000	1.500.000
PAGAR DESPESAS RELATIVAS A AMORTIZACAO, JUROS E OUTROS ENCARGOS DA DÍVIDA FUNDADA INTERNA.								
2649 - PAGAMENTO DA DÍVIDA FUNDADA EXTERNA	28.0844							
TESOURO-LIVRES			83.372.000				167.280.000	250.652.000
90 APLICACOES DIRETAS			83.372.000				167.280.000	250.652.000
PAGAR DESPESAS RELATIVAS A AMORTIZACAO, JUROS E OUTROS ENCARGOS DA DÍVIDA FUNDADA EXTERNA.								
2650 - PAGAMENTO DA DÍVIDA FLUTUANTE	28.0843							
TESOURO-LIVRES			1.000				1.000	2.000
90 APLICACOES DIRETAS			1.000				1.000	2.000
PAGAR DESPESAS RELATIVAS A JUROS E OUTROS ENCARGOS DA DÍVIDA FLUTUANTE.								
2686 - PAGAMENTO DE DESPESAS DE EXERCÍCIOS ANTERIORES RELATIVAS A DÍVIDA PÚBLICA	28.0846							
TESOURO-LIVRES			13.000				19.000	32.000
90 APLICACOES DIRETAS			13.000				19.000	32.000
PAGAR DESPESAS DE EXERCÍCIOS ENCERRADOS, RESTOS A PAGAR COM PRESCRIÇÃO INTERROMPIDA E COMPROMISSOS RECONHECIDOS APOS O ENCERRAMENTO DO EXERCÍCIO, RELATIVOS A DÍVIDA PÚBLICA.			13.000				19.000	32.000
	TOTAL PROGRAMA		207.285.000	4.000			1.207.961.000	1.415.250.000
	TOTAL ORGAO		207.285.000	4.000			1.207.961.000	1.415.250.000

ESPECIFICAÇÃO (FUNTE RECURSO / MODALIDADE)	Classific. Funcional	CATEGORIAS ECONÔMICAS E GRUPOS DE DESPESAS						TOTAL
		3-DESPESAS CORRENTES			4-DESPESAS DE CAPITAL			
		1-Pessoal e Enc. Sociais	2-Juros e Enc. da Dívida	3-Outras Desp Correntes	4-Investim.	5-Inversões Financeiras	6-Amortização da Dívida	
(0) 9998 - OPERACOES ESPECIAIS								
2629 - PARTICIPACAO DOS MUNICIPIOS NA COTA PARTE DO IPI EXPORTACAO	28.0845			80.069.475				80.069.475
TESOURO-VINCULADOS PELA CONSTITUICAO				80.069.475				80.069.475
40 TRANSF. A MUNICIPIOS				80.069.475				80.069.475
TRANSFERIR RECURSOS AOS MUNICIPIOS, CORRESPONDENTE A COTA-PARTE DO IMPOSTO SOBRE PRODUTOS INDUSTRIALIZADOS - IPI EXPORTACAO, CONFORME DETERMINA O ARTIGO 159 DA CONSTITUICAO FEDERAL.								
2638 - TRANSF. MUNICIPIOS - COMPENSACAO FINANCEIRA EXPLORACAO PETROLEO GAS NAT REC HIDR	28.0845			442.515				442.515
TESOURO-VINCULADOS POR LEI				442.515				442.515
40 TRANSF. A MUNICIPIOS				442.515				442.515
TRANSFERIR RECURSOS AOS MUNICIPIOS, CONFORME DETERMINA A LEI FEDERAL 7.990, DE 28/12/89, RELATIVA A COMPENSACAO FINANCEIRA PELO RESULTADO DA EXPLORACAO DE PETROLEO OU GAS NATURAL, DE RECURSOS HIDRICOS PARA FINS DE ENERGIA ELETRICA, DE RECURSOS MINERAIS EM SEUS RESPECTIVOS TERRITORIOS, PLATAFORMA CONTINENTAL, MAR TERRITORIAL OU ZONA ECONOMICA EXCLUSIVA.								
2642 - TRANSFERENCIA AOS MUNICIPIOS DO PRODUTO DE MULTAS DE TRANSITO	28.0845			165.867				165.867
TESOURO-VINCULADOS PELA CONSTITUICAO				165.867				165.867
40 TRANSF. A MUNICIPIOS				165.867				165.867
TRANSFERIR AOS MUNICIPIOS DO ESTADO O PRODUTO DAS MULTAS POR INFRACAO DE TRANSITO, CONFORME DETERMINA O ARTIGO 144 DA CONSTITUICAO ESTADUAL.								
2652 - PARTICIPACAO DOS MUNICIPIOS NO PRODUTO DA ARRECADACAO DO ICM / ICMS	28.0845			2.473.510.865				2.473.510.865
TESOURO-VINCULADOS PELA CONSTITUICAO				2.473.510.865				2.473.510.865
40 TRANSF. A MUNICIPIOS				2.473.510.865				2.473.510.865
TRANSFERIR AOS MUNICIPIOS DO ESTADO A PARCELA CORRESPONDENTE A 25 POR CENTO DO PRODUTO DA ARRECADACAO DO ICM/ICMS, CONFORME DETERMINA O ARTIGO 158 DA CONSTITUICAO FEDERAL.								
2662 - PARTICIPACAO DOS MUNICIPIOS NO PRODUTO DA ARRECADACAO DO ITBI	28.0845			614.482				614.482
TESOURO-VINCULADOS PELA CONSTITUICAO				614.482				614.482
40 TRANSF. A MUNICIPIOS				614.482				614.482
TRANSFERIR RECURSOS DERIVADOS DA PARTICIPACAO DOS MUNICIPIOS NO PRODUTO DA ARRECADACAO DO ITBI.								
2663 - PARTICIPACAO DOS MUNICIPIOS NO PRODUTO DA ARRECADACAO DO IPVA	28.0845			341.823.306				341.823.306

R\$ 1,00

ESPECIFICAÇÃO (FONTE RECURSO / MODALIDADE)	Classific. Funcional	CATEGORIAS ECONÔMICAS E GRUPOS DE DESPESAS						TOTAL
		3-DESPESAS CORRENTES			4-DESPESAS DE CAPITAL			
		1-Pessoal e Enc. Sociais	2-Juros e Enc. da Dívida	3-Outras Desp Correntes	4-Investim.	5-Inversões Financeiras	6-Amortização da Dívida	
TESOURO-VINCULADOS PELA CONSTITUICAO 40 TRANSF. A MUNICIPIOS				341.823.306				341.823.306
TRANSFERIR AOS MUNICIPIOS DO ESTADO A PARCELA CORRESPONDENTE A 50 POR CENTO DA ARRECADACAO DO IMPOSTO SOBRE A PROPRIEDADE DE VEICULOS AUTOMOTORES, CONFORME DETERMINA O ARTIGO 158 DA CONSTITUICAO FEDERAL.				341.823.306				341.823.306
2962 - TRANSFERENCIA AOS MUNICIPIOS DA COTA-PARTE DOS RECURSOS DA CIDE	28.0845			27.094.080				27.094.080
TESOURO-VINCULADOS PELA CONSTITUICAO 40 TRANSF. A MUNICIPIOS				27.094.080				27.094.080
TRANSFERIR AOS MUNICIPIOS DO ESTADO A PARCELA CORRESPONDENTE A QUOTA-PARTE DA CIDE.				27.094.080				27.094.080
TOTAL PROGRAMA				2.923.720.590				2.923.720.590
TOTAL ORGAO				2.923.720.590				2.923.720.590



**GOVERNO DO ESTADO DO RIO GRANDE DO SUL
SECRETARIA DA COORDENAÇÃO E PLANEJAMENTO**

RESERVA DE CONTINGENCIA

34.01 - RESERVA DE CONTINGENCIA

RESERVA DE CONTINGENCIA

BASE LEGAL

PRINCIPAIS ATRIBUICOES

RELACAO DOS PROJETOS/ATIVIDADES

RESERVA DE CONTINGENCIA
RESERVA DE CONTINGENCIA PARA DESPESAS DE PESSOAL - PODER EXECUTIVO - ADM. DIRETA

ESPECIFICAÇÃO (FONTE RECURSO / MODALIDADE)	CATEGORIAS ECONÔMICAS E GRUPOS DE DESPESAS						TOTAL
	3-DESPESAS CORRENTES			4-DESPESAS DE CAPITAL			
	1-Pessoal e Encargos Sociais	2-Juros e Enc. da Dívida	3-Outras Desp. Correntes	4-Investimentos	5-Inversões Financeiras	6-Amortização da Dívida	
TESOURO							166.635.000
TESOURO-LIVRES							166.635.000
99 A DEFINIR							166.635.000
TOTAIS							166.635.000

ESPECIFICAÇÃO (FONTE RECURSO / MODALIDADE)	Classific. Funcional	CATEGORIAS ECONÔMICAS E GRUPOS DE DESPESAS						TOTAL
		3-DESPESAS CORRENTES			4-DESPESAS DE CAPITAL			
		1-Pessoal e Enc. Sociais	2-Juros e Enc. da Dívida	3-Outras Desp Correntes	4-Investim.	5-Inversões Financeiras	6-Amortização da Dívida	
(0) 9999 - RESERVA DE CONTINGENCIA								
9001 - RESERVA DE CONTINGENCIA	99.9999							66.635.000
TESOURO-LIVRES								66.635.000
99 A DEFINIR								66.635.000
CONSTITUI A RESERVA ORÇAMENTARIA DESTINADA A DAR COBERTURA A CRED- ITOS ADICIONAIS RELATIVOS A DESPESAS DE PESSOAL E ENCARGOS SOCIAIS, PASSIVOS CONTINGENTES E OUTROS RISCOS E EVENTOS FISCAIS IMPREVISTOS.								
9901 - RESERVA DE CONTINGENCIA PARA DESPESAS DE PESSOAL - PODER EXECUTIVO - ADM. DIRETA	99.9999							100.000.000
TESOURO-LIVRES								100.000.000
99 A DEFINIR								100.000.000
CONSTITUIR RESERVA ORÇAMENTARIA DESTINADA A DAR COBERTURA A CREDITOS ADICIONAIS RELATIVOS A DESPESAS DE PESSOAL E ENCARGOS SOCIAIS DO PODER EXECUTIVO - ADMINISTRACAO DIRETA.								
	TOTAL PROGRAMA							166.635.000
	TOTAL ORGAO							166.635.000

