



**GOVERNO DO ESTADO DO RIO GRANDE DO SUL**  
**SECRETARIA DA COORDENAÇÃO E PLANEJAMENTO**  
**DEPARTAMENTO DE PROGRAMAÇÃO ORÇAMENTÁRIA**

# **Orçamento Anual – 2004**





**GOVERNO DO ESTADO DO RIO GRANDE DO SUL**

**SECRETARIA DA COORDENAÇÃO E PLANEJAMENTO**

**DEPARTAMENTO DE PROGRAMAÇÃO ORÇAMENTÁRIA**

---

**GOVERNADOR DO ESTADO**

Germano Antônio Rigotto

**VICE-GOVERNADOR**

Antônio Hohlfeldt

**PROCURADORA-GERAL DO ESTADO**

Helena Maria Silva Coelho

**SECRETÁRIO DE ESTADO DA JUSTIÇA E DA SEGURANÇA**

José Otávio Germano

**SECRETÁRIO DE ESTADO DA FAZENDA**

Paulo Michelucci Rodrigues

**SECRETÁRIO DE ESTADO DAS OBRAS PÚBLICAS E SANEAMENTO**

Frederico Cantori Antunes

**SECRETÁRIO DE ESTADO DA AGRICULTURA E ABASTECIMENTO**

Odacir Klein

**SECRETÁRIO DE ESTADO DO DESENVOLVIMENTO E DOS ASSUNTOS**

**INTERNACIONAIS**

Luis Roberto de Andrade Ponte

**SECRETÁRIO DE ESTADO DA EDUCAÇÃO**

José Alberto Reus Fortunati

**SECRETÁRIO DE ESTADO DA ADMINISTRAÇÃO**

**E DOS RECURSOS HUMANOS**

Jorge Celso Gobbi

**SECRETÁRIO DE ESTADO DA SAÚDE**

Osmar Gasparini Terra



**GOVERNO DO ESTADO DO RIO GRANDE DO SUL**

**SECRETARIA DA COORDENAÇÃO E PLANEJAMENTO**

**DEPARTAMENTO DE PROGRAMAÇÃO ORÇAMENTÁRIA**

---

**SECRETÁRIO DE ESTADO DO TRABALHO, CIDADANIA**

**E ASSISTÊNCIA SOCIAL**

Edir Pedro de Oliveira

**SECRETÁRIO DE ESTADO DOS TRANSPORTES**

Jair Henrique Foscarini

**SECRETÁRIO DE ESTADO DE ENERGIA, MINAS E COMUNICAÇÕES**

Luiz Valdir Andres

**SECRETÁRIO DE ESTADO DA COORDENAÇÃO E PLANEJAMENTO**

João Carlos Brum Torres

**SECRETÁRIO DE ESTADO DA CULTURA**

Roque Jacoby

**SECRETÁRIO DE ESTADO DA CIÊNCIA E TECNOLOGIA**

Kalil Sehbe Neto

**SECRETÁRIO DE ESTADO DO TURISMO, ESPORTE E LAZER**

Luis Augusto Barcellos Lara

**SECRETÁRIO DE ESTADO DO MEIO AMBIENTE**

José Alberto Wenzel

**DEFENSOR PÚBLICO-GERAL DO ESTADO**

Luiz Alfredo Schütz

**CHEFE DA CASA CIVIL**

Alberto Walter de Oliveira

**CHEFE DA CASA MILITAR**

Ten. Cel. Paulo Roberto Emanuelle Osório





**GOVERNO DO ESTADO DO RIO GRANDE DO SUL**

**SECRETARIA DA COORDENAÇÃO E PLANEJAMENTO**

**DEPARTAMENTO DE PROGRAMAÇÃO ORÇAMENTÁRIA**

---

**SECRETÁRIO DE ESTADO  
DE COMUNICAÇÃO SOCIAL**  
Ibsen Valls Pinheiro

**SECRETÁRIO ESPECIAL DE COMBATE ÀS DESIGUALDADES REGIONAIS**  
José Hugo Castro Ramos

**SECRETÁRIO ESPECIAL DA HABITAÇÃO E DESENVOLVIMENTO URBANO**  
Alceu Moreira da Silva

**PRESIDENTE DA ASSEMBLÉIA LEGISLATIVA DO ESTADO DO  
RIO GRANDE DO SUL**  
Dep. Vilson Covatti

**SECRETÁRIO ESPECIAL DA REFORMA  
AGRÁRIA E COOPERATIVISMO**  
Vulmar Silveira Leite

**LÍDER DO GOVERNO NA ASSEMBLÉIA LEGISLATIVA**  
Dep. Alexandre Postal

**PRESIDENTE DO TRIBUNAL DE JUSTIÇA DO ESTADO**  
Des. José Eugênio Tedesco





**GOVERNO DO ESTADO DO RIO GRANDE DO SUL**  
**SECRETARIA DA COORDENAÇÃO E PLANEJAMENTO**  
**DEPARTAMENTO DE PROGRAMAÇÃO ORÇAMENTÁRIA**

# **Orçamento Anual 2004**

## **Volume I**

### **Índice**

	PÁGINA
MENSAGEM.....	15
OF.GG/SL – 321.....	17
<b>INTRODUÇÃO .....</b>	<b>19</b>
<b>1 A SITUAÇÃO DAS FINANÇAS ESTADUAIS.....</b>	<b>20</b>
<b>1.1 AS CONTAS DE RESULTADO E O DEFICIT ESTRUTURAL.....</b>	<b>20</b>
<b>1.2 ANÁLISE DO SALDO FINANCEIRO AJUSTADO .....</b>	<b>22</b>
<b>1.3 ANÁLISE DOS PRINCIPAIS AGREGADOS DAS CONTAS PÚBLICAS NO PERÍODO RECENTE .....</b>	<b>24</b>
1.3.1 O DESEMPENHO DO ICMS .....	24
1.3.2 EVOLUÇÃO DA DESPESA COM PESSOAL.....	25
1.3.3 QUEDA DOS INVESTIMENTOS PÚBLICOS.....	26
1.3.4 EVOLUÇÃO DA DÍVIDA FUNDADA.....	27
<b>1.4 CONSIDERAÇÕES FINAIS.....</b>	<b>28</b>
<b>2 A PROPOSTA ORÇAMENTÁRIA PARA 2004 .....</b>	<b>29</b>



# GOVERNO DO ESTADO DO RIO GRANDE DO SUL

SECRETARIA DA COORDENAÇÃO E PLANEJAMENTO

DEPARTAMENTO DE PROGRAMAÇÃO ORÇAMENTÁRIA

2.1	PROJEÇÃO DA RECEITA .....	29
2.2	PREVISÃO DA DESPESA .....	31
3	O PROCESSO DE PARTICIPAÇÃO POPULAR.....	33
4	A DISTRIBUIÇÃO DA DESPESA ENTRE AS ÁREAS GOVERNAMENTAIS.....	38
5	AS INOVAÇÕES DO ORÇAMENTO E DO PLANO PLURIANUAL: FOCO NO CIDADÃO .....	39
	ANEXOS .....	40
	LEI Nº 12.020 DE 12 DE DEZEMBRO DE 2003 .....	47
	ANEXOS QUE INTEGRAM A LEI ORÇAMENTÁRIA .....	53
	ANEXO I - DEMONSTRATIVO DA RECEITA CONSOLIDADA POR FONTES E SEU DETALHAMENTO POR TIPO DE ADMINISTRAÇÃO (DIRETA, AUTÁRQUICA E FUNDACIONAL).....	55
	ANEXO II - DEMONSTRATIVO DA DESPESA POR ÓRGÃOS .....	117
	ANEXO III - PROGRAMA DE TRABALHO DE CADA UNIDADE ORÇAMENTÁRIA .....	123
	PODER LEGISLATIVO.....	125
	ASSEMBLÉIA LEGISLATIVA.....	127
	01.01 - ASSEMBLÉIA LEGISLATIVA.....	132
	01.33 - ENCARGOS GERAIS DA ASSEMBLÉIA LEGISLATIVA .....	135
	01.71 – FUNDO DE REAPARELHAMENTO DA ASSEMBLÉIA LEGISLATIVA – FRAL.....	136
	01.86 - FUNDO ESTADUAL DE PREVIDÊNCIA PARLAMENTAR.....	137
	TRIBUNAL DE CONTAS DO ESTADO.....	139
	02.01 - TRIBUNAL DE CONTAS DO ESTADO.....	145
	02.33 - ENCARGOS GERAIS DO TRIBUNAL DE CONTAS DO ESTADO.....	147
	02.85 - FUNDO DE REAPARELHAMENTO DO TRIBUNAL DE CONTAS DO ESTADO .....	148



# GOVERNO DO ESTADO DO RIO GRANDE DO SUL

SECRETARIA DA COORDENAÇÃO E PLANEJAMENTO

DEPARTAMENTO DE PROGRAMAÇÃO ORÇAMENTÁRIA

<b>PODER JUDICIÁRIO .....</b>	<b>149</b>
<b>TRIBUNAL DE JUSTIÇA .....</b>	<b>151</b>
03.01 - TRIBUNAL DE JUSTIÇA .....	156
03.33 - ENCARGOS GERAIS DO TRIBUNAL DE JUSTIÇA .....	157
03.92 - FUNDO DE REAPARELHAMENTO DO PODER JUDICIÁRIO .....	158
<b>JUSTIÇA MILITAR DO ESTADO.....</b>	<b>159</b>
07.01 - JUSTIÇA MILITAR DO ESTADO.....	164
07.33 - ENCARGOS GERAIS DA JUSTIÇA MILITAR DO ESTADO .....	165
<b>MINISTÉRIO PÚBLICO.....</b>	<b>167</b>
09.01 - PROCURADORIA-GERAL DE JUSTIÇA.....	174
09.33 - ENCARGOS GERAIS DO MINISTÉRIO PÚBLICO.....	176
09.79 - FUNDO DE REAPARELHAMENTO DO MINISTÉRIO PÚBLICO .....	178
<b>PODER EXECUTIVO.....</b>	<b>179</b>
<b>SECRETARIA DO MEIO AMBIENTE .....</b>	<b>181</b>
05.01 - GABINETE E ÓRGÃOS CENTRAIS .....	189
05.84 - FUNDO PRÓ-GUAÍBA .....	193
05.89 - FUNDO DE DESENVOLVIMENTO FLORESTAL - FUNDEFLORE.....	196
05.98 - FUNDO DE INVESTIMENTOS DE RECURSOS HÍDRICOS DO RS - FRH .....	199
05.99 - FUNDO ESTADUAL DO MEIO AMBIENTE - FEMA.....	202
05.61 - FUNDAÇÃO ZOOBOTÂNICA DO RIO GRANDE DO SUL - FZB .....	207
05.67 - FUNDAÇÃO ESTADUAL DE PROTEÇÃO AMBIENTAL "HENRIQUE LUI'S ROESSLER" - FEPAM .....	217



# GOVERNO DO ESTADO DO RIO GRANDE DO SUL

SECRETARIA DA COORDENAÇÃO E PLANEJAMENTO

DEPARTAMENTO DE PROGRAMAÇÃO ORÇAMENTÁRIA

<b>GOVERNO DO ESTADO .....</b>	<b>221</b>
08.01 - GABINETE DO GOVERNADOR.....	229
08.02 - GABINETE DO VICE-GOVERNADOR .....	232
08.03 - SECRETARIA DE COMUNICAÇÃO SOCIAL .....	234
08.05 - GABINETE DE REFORMA AGRÁRIA .....	235
08.91 - FUNDO DE DESENVOLVIMENTO DO COOPERATIVISMO - FUNDECOOP .....	236
08.97 - FUNDO DE TERRAS DO ESTADO DO RIO GRANDE DO SUL - FUNTERRA .....	238
08.39 - AGÊNCIA ESTADUAL DE REGULAÇÃO DOS SERVIÇOS PÚBLICOS DELEGADOS DO RIO GRANDE DO SUL - AGERGS .....	242
<b>PROCURADORIA-GERAL DO ESTADO .....</b>	<b>247</b>
10.01 - PROCURADORIA-GERAL DO ESTADO .....	252
10.87 - FUNDO DE REAPARELHAMENTO DA PRODURADORIA-GERAL DO ESTADO .....	253
<b>SECRETARIA DA CULTURA .....</b>	<b>255</b>
11.01 - GABINETE E ÓRGÃOS CENTRAIS .....	262
11.74 - FUNDO DE APOIO À CULTURA DO ESTADO DO RIO GRANDE DO SUL - FACRS .....	270
11.57 - FUNDAÇÃO ORQUESTA SINFÔNICA DE PORTO ALEGRE - FOSPA .....	274
11.62 - FUNDAÇÃO INSTITUTO GAÚCHO DE TRADIÇÃO E FOLCLORE- FIGTF .....	281
11.65 - FUNDAÇÃO CULTURAL PIRATINI - RÁDIO E TELEVISÃO - FCP-RTV .....	288
11.66 - FUNDAÇÃO TEATRO SÃO PEDRO - FTSP .....	294
<b>SECRETARIA DA JUSTIÇA E DA SEGURANÇA .....</b>	<b>297</b>
12.01 - GABINETE E ÓRGÃOS CENTRAIS .....	306
12.02 - SUPERINTENDÊNCIA DOS SERVIÇOS PENITENCIÁRIOS - SUSEPE.....	310



# GOVERNO DO ESTADO DO RIO GRANDE DO SUL

## SECRETARIA DA COORDENAÇÃO E PLANEJAMENTO

### DEPARTAMENTO DE PROGRAMAÇÃO ORÇAMENTÁRIA

12.03 - BRIGADA MILITAR - BM.....	314
12.04 - POLÍCIA CIVIL - PC.....	321
12.05 - INSTITUTO GERAL DE PERÍCIAS.....	326
12.06 - FUNDO DE PROTEÇÃO, AUXÍLIO E ASSISTÊNCIA ÀS VÍTIMAS DA VIOLÊNCIA - FUNDO PROTEGE.....	329
12.60 - FUNDO ESPECIAL DE SEGURANÇA PÚBLICA - FESP.....	331
12.96 - FUNDO PENITENCIÁRIO.....	339
12.44 - DEPARTAMENTO ESTADUAL DE TRÂNSITO - DETRAN/RS.....	344
SECRETARIA DA COORDENAÇÃO E PLANEJAMENTO.....	349
13.01 - GABINETE E ÓRGÃOS CENTRAIS.....	356
13.46 - FUNDO DE DESENVOLVIMENTO REGIONAL.....	359
13.53 - FUNDAÇÃO DE ECONOMIA E ESTATÍSTICA "SIEGFRIED EMANUEL HEUSER" - FEE.....	364
SECRETARIA DA FAZENDA.....	369
14.01 - GABINETE E ÓRGÃOS CENTRAIS.....	376
SECRETARIA DA AGRICULTURA E ABASTECIMENTO.....	387
15.01 - GABINETE E ÓRGÃOS CENTRAIS.....	396
15.62 - FUNDO RS RURAL.....	405
15.63 - FUNDO DE DESENVOLVIMENTO DA VITINICULTURA.....	407
15.65 - FUNDO ESTADUAL DE SANIDADE ANIMAL - FESA.....	409
15.76 - FUNDO ESTADUAL DE APOIO AO DESENVOLVIMENTO DE PEQUENOS ESTABELECIMENTOS RURAIS.....	410
15.94 - FUNDO DE APOIO AO SETOR PRIMÁRIO.....	414



# GOVERNO DO ESTADO DO RIO GRANDE DO SUL

## SECRETARIA DA COORDENAÇÃO E PLANEJAMENTO

### DEPARTAMENTO DE PROGRAMAÇÃO ORÇAMENTÁRIA

15.98 - FUNDO ESTADUAL DE SEGURO AGRÍCOLA.....	416
15.38 - INSTITUTO RIO-GRANDENSE DO ARROZ – IRGA .....	421
SECRETARIA DO DESENVOLVIMENTO E DOS ASSUNTOS INTERNACIONAIS .....	425
16.01 - GABINETE E ÓRGÃOS CENTRAIS .....	433
SECRETARIA DE ENERGIA, MINAS E COMUNICAÇÕES .....	445
17.01 - GABINETE E ÓRGÃOS CENTRAIS .....	451
SECRETARIA DOS TRANSPORTES .....	455
18.01 - GABINETE E ÓRGÃOS CENTRAIS .....	461
18.35 - DEPARTAMENTO AUTÔNOMO DE ESTRADAS DE RODAGEM - DAER.....	470
18.36 - SUPERINTENDÊNCIA DE PORTOS E HIDROVIAS - SPH .....	487
18.43 - SUPERINTENDÊNCIA DO PORTO DE RIO GRANDE.....	496
SECRETARIA DA EDUCAÇÃO .....	499
19.01 - GABINETE E ÓRGÃOS CENTRAIS .....	507
19.33 - ENCARGOS GERAIS DA SECRETARIA DA EDUCAÇÃO .....	521
19.53 - SUPERINTENDÊNCIA DA EDUCAÇÃO PROFISSIONAL DO ESTADO DO RS – SUEPRO .....	522
19.50 - UNIVERSIDADE ESTADUAL DO RIO GRANDE DO SUL - UERGS.....	530
19.55 - FUNDAÇÃO DE ARTICULAÇÃO E DESENVOLVIMENTO DE POLÍTICAS PÚBLICAS PARA PESSOAS PORTADORAS DE DEFICIÊNCIA E DE ALTAS HABILIDADES NO RIO GRANDE DO SUL – FADERS.....	535
19.56 - FUNDAÇÃO ESCOLA TÉCNICA LIBERATO SALZANO VIEIRA DA CUNHA - FETLSVC .....	543
SECRETARIA ESTADUAL DA SAÚDE.....	547
20.01 - GABINETE E ÓRGÃOS CENTRAIS .....	556





# GOVERNO DO ESTADO DO RIO GRANDE DO SUL

## SECRETARIA DA COORDENAÇÃO E PLANEJAMENTO

### DEPARTAMENTO DE PROGRAMAÇÃO ORÇAMENTÁRIA

20.33 - ENCARGOS GERAIS DA SECRETARIA ESTADUAL DA SAÚDE .....	565
20.47 - FUNDO DE APOIO FINANCEIRO E DE RECUPERAÇÃO DOS HOSPITAIS PRIVADOS E PÚBLICOS .....	567
20.95 - FUNDO ESTADUAL DE SAÚDE .....	568
20.69 - FUNDAÇÃO ESTADUAL DE PRODUÇÃO E PESQUISA EM SAÚDE - FEPPS .....	587
SECRETARIA DO TRABALHO, CIDADANIA E ASSISTÊNCIA SOCIAL .....	595
21.01 - GABINETE E ÓRGÃOS CENTRAIS .....	603
21.73 - FUNDO ESTADUAL PARA CRIANÇA E O ADOLESCENTE .....	613
21.77 - FUNDO ESTADUAL DE DEFESA DO CONSUMIDOR .....	615
21.78 - FUNDO ESTADUAL DE ASSISTÊNCIA SOCIAL .....	617
21.48 - FUNDAÇÃO DE PROTEÇÃO ESPECIAL DO RIO GRANDE DO SUL - FPERGS .....	626
21.58 - FUNDAÇÃO DE ATENDIMENTO SÓCIO-EDUCATIVO DO RIO GRANDE DO SUL - FASE .....	633
21.59 - FUNDAÇÃO GAÚCHA DO TRABALHO E AÇÃO SOCIAL - FGTAS .....	641
SECRETARIA DE OBRAS PÚBLICAS E SANEAMENTO .....	645
22.01 - GABINETE E ÓRGÃOS CENTRAIS .....	651
SECRETARIA DO TURISMO, ESPORTE E LAZER .....	659
23.01 - GABINETE E ÓRGÃOS CENTRAIS .....	665
23.47 - FUNDAÇÃO DE ESPORTE E LAZER DO RIO GRANDE DO SUL - FUNDERGS .....	672
SECRETARIA DA ADMINISTRAÇÃO E DOS RECURSOS HUMANOS .....	675
24.01 - GABINETE E ÓRGÃOS CENTRAIS .....	681
24.42 - INSTITUTO DE PREVIDÊNCIA DO ESTADO DO RIO GRANDE DO SUL - IPERGS .....	689
24.54 - FUNDAÇÃO PARA O DESENVOLVIMENTO DOS RECURSOS HUMANOS - FDRH .....	697



# GOVERNO DO ESTADO DO RIO GRANDE DO SUL

SECRETARIA DA COORDENAÇÃO E PLANEJAMENTO

DEPARTAMENTO DE PROGRAMAÇÃO ORÇAMENTÁRIA

SECRETARIA DA CIÊNCIA E TECNOLOGIA.....	701
25.01 - GABINETE E ÓRGÃOS CENTRAIS .....	708
25.51 - FUNDAÇÃO DE AMPARO À PESQUISA DO RIO GRANDE DO SUL - FAPERGS .....	716
25.52 - FUNDAÇÃO DE CIÊNCIA E TECNOLOGIA - CIENTEC .....	722
25.68 - FUNDAÇÃO ESTADUAL DE PESQUISA AGROPECUÁRIA - FEPAGRO .....	730
CONSELHO ESTADUAL DE EDUCAÇÃO.....	733
27.01 - CONSELHO ESTADUAL DE EDUCAÇÃO .....	738
DEFENSORIA PÚBLICA DO ESTADO .....	739
30.01 - DEFENSORIA PÚBLICA DO ESTADO .....	744
30.88 - FUNDO DE REAPARELHAMENTO DA DEFENSORIA PÚBLICA .....	746
SECRETARIA DA HABITAÇÃO E DESENVOLVIMENTO URBANO .....	747
32.01 - GABINETE E ÓRGÃOS CENTRAIS .....	754
32.83 - FUNDO DE DESENVOLVIMENTO SOCIAL DO ESTADO DO RIO GRANDE DO SUL .....	757
32.64 - FUNDAÇÃO ESTADUAL DE PLANEJAMENTO METROPOLITANO E REGIONAL - METROPLAN ....	766
ENCARGOS FINANCEIROS DO ESTADO .....	779
33.01 - ENCARGOS GERAIS DO PODER EXECUTIVO .....	783
33.03 - SENTENÇAS JUDICIÁRIAS - A CARGO DO PODER JUDICIÁRIO .....	787
33.05 - SERVIÇO DA DÍVIDA PÚBLICA .....	788
33.06 - TRANSFERÊNCIAS AOS MUNICÍPIOS.....	789
RESERVA DE CONTINGÊNCIA .....	791
34.01 - RESERVA DE CONTIGÊNCIA .....	795



**GOVERNO DO ESTADO DO RIO GRANDE DO SUL**

**SECRETARIA DA COORDENAÇÃO E PLANEJAMENTO**

**DEPARTAMENTO DE PROGRAMAÇÃO ORÇAMENTÁRIA**

---

# **MENSAGEM**





# GOVERNO DO ESTADO DO RIO GRANDE DO SUL

## SECRETARIA DA COORDENAÇÃO E PLANEJAMENTO

### DEPARTAMENTO DE PROGRAMAÇÃO ORÇAMENTÁRIA

---

OF.GG/SL – 321

Porto Alegre, 15 de setembro de 2003.

Senhor Presidente:

Tenho a honra de encaminhar a Vossa Excelência, em cumprimento ao disposto no artigo 152, § 8º, inciso III, da Constituição Estadual, o anexo Projeto-de-Lei, que estima a receita e fixa a despesa do Estado para o exercício econômico-financeiro de 2004, a fim de ser submetido à apreciação dessa Egrégia Assembléia Legislativa.

A transparência na elaboração e execução da peça orçamentária, bem como a aproximação entre as receitas e despesas estimadas no orçamento público e aquelas que são efetivamente realizadas no exercício orçamentário são compromissos primordiais deste Governo. Assim, na elaboração desta peça, procuro apresentar à sociedade gaúcha um retrato bastante claro da real situação financeira do Estado, tanto no que diz respeito às suas possibilidades de investimento, quanto às suas dificuldades. Este Governo luta, desde o início, contra enormes dificuldades financeiras que têm sua origem em problemas históricos e estruturais e que se agravaram substancialmente nos últimos anos. A execução do Orçamento de 2003 está sendo bastante dificultada em razão tanto da necessidade de atender obrigações de exercícios anteriores, quanto de imprecisões em sua elaboração, as quais subestimaram os gastos com pessoal e o serviço da dívida em pelo menos de R\$ 1,5 bilhão.

O conjunto de programas e investimentos que constitui esta peça é coerente com os quatro Eixos Estratégicos que orientam a ação administrativa de nosso Governo: Atração de Investimentos e Dinamização do Desenvolvimento Econômico, Inclusão Social, Combate às Desigualdades Regionais e construção de um Novo Modelo de Serviços Públicos. A melhoria da qualidade de vida dos gaúchos depende de um programa que enfrente, de maneira articulada e conjunta, essa agenda, visando fazer com que nossa economia cresça e gere mais empregos, estimule a redução das diferenças sociais, desperte e emule as vocações de desenvolvimento de cada uma de nossas regiões, bem como melhore a qualidade e a eficiência dos serviços públicos prestados aos cidadãos.

Também quero destacar que esta peça foi construída a partir de um diálogo intenso com a sociedade gaúcha, através do Processo de Participação Popular, que levou às urnas mais de 462 mil gaúchos e escolheu as prioridades e recursos do Governo do Estado nas diversas regiões. Esse conjunto de prioridades está plenamente incorporado no Orçamento de 2004.

Esse processo de diálogo e de abertura à participação popular deve agora se completar nessa Casa, órgão maior da representação do povo gaúcho. É com grande honra, animado por esse espírito de absoluta confiança na sinergia de esforços como via de solução para os grandes problemas do Rio Grande, que encaminho a Vossa Excelência e aos demais nobres Deputados integrantes desse Poder a Proposta de Orçamento para o ano de 2004.

**Germano Antônio Rigotto,  
Governador do Estado do Rio Grande do Sul.**

**Excelentíssimo Senhor Deputado Vilson Covatti,  
Presidente da Assembléia Legislativa do Estado,  
NESTA CAPITAL.**





**GOVERNO DO ESTADO DO RIO GRANDE DO SUL**

**SECRETARIA DA COORDENAÇÃO E PLANEJAMENTO**

**DEPARTAMENTO DE PROGRAMAÇÃO ORÇAMENTÁRIA**

---

## **INTRODUÇÃO**

Tendo em vista que, recentemente, na Mensagem que acompanhou o envio à Assembléia Legislativa do Plano Plurianual 2004 – 2007, foram feitos um amplo exame do contexto econômico internacional e do desempenho recente da economia gaúcha em todos os seus setores, uma avaliação da situação em que se encontram os grandes serviços de infra-estrutura no Rio Grande do Sul, bem como uma avaliação do gasto social no Estado, optou-se por focar a presente Mensagem em temas que dizem mais imediatamente respeito à situação financeira do Estado, às condições de elaboração e aos grandes números consolidados da Proposta Orçamentária 2004.



# GOVERNO DO ESTADO DO RIO GRANDE DO SUL

SECRETARIA DA COORDENAÇÃO E PLANEJAMENTO

DEPARTAMENTO DE PROGRAMAÇÃO ORÇAMENTÁRIA

---

## 1 A SITUAÇÃO DAS FINANÇAS ESTADUAIS

O conhecimento e a transparência da real situação financeira do Estado são essenciais para que se possa conduzir as políticas de governo e a gestão do setor público de forma responsável, principalmente em um contexto de desequilíbrio estrutural, que tem como indicadores mais evidentes, pelo lado da despesa, a crescente participação da folha de custeio de pessoal inativo e a constante redução do nível de investimentos e, pelo lado das receitas, a inelasticidade dos ingressos correntes em relação ao crescimento do Produto Interno Bruto.

No entanto, na seqüência, procura-se afinar a visão dessas dificuldades estruturais mediante a análise dos principais indicadores de política fiscal, que serão expostos nos seguintes termos: no item 1.1 é realizada uma avaliação das contas de resultado do balanço estadual e do *deficit* estrutural que, recorrentemente, ali aparece; no item 1.2 é analisado o saldo financeiro ajustado; e no item 1.3 é feita uma avaliação do desempenho dos principais agregados fiscais (desempenho do ICMS, evolução da despesa com pessoal, queda dos investimentos e evolução da Dívida Fundada).

### 1.1 As Contas de Resultado e o *Deficit* Estrutural

O fechamento das contas públicas do Estado do Rio Grande do Sul vem apresentando *deficits* expressivos e continuados há, pelo menos, três décadas. O financiamento desses resultados negativos tem sido feito de forma variada ao longo do tempo: endividamento através de emissão de títulos de operações de crédito de curto prazo; financiamento inflacionário; privatizações; uso dos recursos disponíveis no Sistema Integrado de Administração de Caixa do Estado; uso de recursos vinculados para cobertura da despesa geral do Estado; e venda de, praticamente, todos os ativos financeiros, através de operações com Banrisul e Caixa Estadual S.A. - Agência de Fomento/RS.

Na política de aperto fiscal, nos anos recentes (1999-2002), percebe-se que houve uma redução progressiva dos resultados negativos na apuração dos resultados primário e orçamentário. Essa tendência, no exercício de 2002, produziu resultados superavitários em ambas as contas. À primeira vista, essa evolução recente parece indicar uma reversão na tendência histórica que acabamos de evidenciar.

Com efeito, na administração Olívio Dutra, a melhora do *resultado primário* foi escolhida como a principal meta de política fiscal, e o fechamento das contas atesta que essa orientação foi seguida, eis que o *deficit* primário de R\$ 1,9 bilhão em valores correntes, verificado em 1998, foi reduzido para R\$ 127,6 milhões em 2001, tornando-se *superavit* em 2002, no valor de R\$ 360,8 milhões, conforme demonstra a Tabela 1.1, apresentada a seguir.





# GOVERNO DO ESTADO DO RIO GRANDE DO SUL

## SECRETARIA DA COORDENAÇÃO E PLANEJAMENTO

### DEPARTAMENTO DE PROGRAMAÇÃO ORÇAMENTÁRIA

**Tabela 1.1**  
**Evolução dos Resultados Primário e Orçamentário da Administração Direta / 1970 – 2002 (em R\$ 1.000,00)**

ANOS	PRIMÁRIO	ORÇAMENTÁRIO	ANOS	PRIMÁRIO	ORÇAMENTÁRIO	ANOS	PRIMÁRIO	ORÇAMENTÁRIO
1970	-193.358	-221.157	1981	-1.438.323	-349.837	1992	-2.348.322	-694.836
1971	-108.368	-86.494	1982	-2.196.880	-895.168	1993	-1.363.749	-328.261
1972	-288.493	-157.538	1983	-1.844.364	-3.367.432	1994	-587.244	-487.860
1973	-436.993	-293.230	1984	-1.242.587	-1.567.792	1995	-693.402	-1.148.309
1974	-739.684	-254.548	1985	-1.523.145	-5.552.784	1996	-1.210.497	70.167
1975	-1.077.550	-432.570	1986	-1.032.806	-1.540.301	1997	-1.474.621	831.963
1976	-1.357.674	-939.263	1987	-745.185	-579.189	1998	-1.908.388	691.416
1977	-1.89.442	-336.261	1988	-719.850	-518.995	1999	-861.839	-1.275.496
1978	-756.382	1.58.673	1989	-1.743.363	100.744	2000	-473.529	-820.385
1979	-754.396	-283.938	1990	-1.948.461	-430.848	2001	-127.653	-734.806
1980	-632.803	-330.972	1991	-413.783	-374.393	2002	360.850	169.096

Fonte: Balanço Geral do Estado do Rio Grande do Sul (1970 – 2002)

Nota: Os valores estão a preços de dezembro de 2002 e foram inflacionados pelo IGP médio anual.

Contudo verificam-se diversas distorções na apuração desses números quando se examina mais detalhadamente o fechamento das contas de 2002. Vários são os pontos a observar: apuraram-se os resultados, desprezando-se R\$ 672,5 milhões correspondentes a despesas não-registradas na contabilidade; computou-se na receita o valor de R\$ 594,7 milhões por conta dos empenhos cancelados; incluiu-se na Receita Corrente um ingresso extraordinário correspondente a uma singularíssima indenização feita pela União ao Estado, por conta da transferência de domínio das rodovias federais ao Estado do Rio Grande do Sul e dos encargos de conservação correspondentes, no valor de R\$ 258,4 milhões; antecipou-se para dezembro de 2002 o recolhimento de parte das receitas do ICMS e IPVA, com vencimento em 2003, no valor de R\$ 160 milhões. Além disso, o resultado positivo dependeu de operações de crédito no valor de R\$ 138,1 milhões, de receitas de alienação de bens no valor de R\$ 185,5 milhões, bem como de outras receitas patrimoniais no valor de R\$ 135,4 milhões.

Outra qualificação que se examina nas contas de resultado no último período administrativo (1999-2002) é que as melhorias foram obtidas através de uma drástica redução nas despesas com investimentos. Pode-se dizer que os anos de altos *deficits* primários coincidem com os de altos investimentos, havendo uma relação quase simétrica entre resultado primário e investimentos, tal como se demonstra na tabela a seguir.



# GOVERNO DO ESTADO DO RIO GRANDE DO SUL

SECRETARIA DA COORDENAÇÃO E PLANEJAMENTO

DEPARTAMENTO DE PROGRAMAÇÃO ORÇAMENTÁRIA

**Tabela 1.2**  
**Resultado Primário Antes dos Investimentos na Administração Direta do RS – em R\$ 1.000,00**

<b>ANOS</b>	<b>PRIMÁRIO (A)</b>	<b>INVESTIMENTOS (B)</b>	<b>(A) + (B)</b>
1995	-300.966	385.409	84.443
1996	-583.701	453.399	-130.302
1997	-767.321	902.008	134.687
1998	-1.031.633	1.346.559	314.926
<b>Média</b>	<b>-670.905</b>	<b>771.844</b>	<b>100.939</b>
1999	-518.627	420.667	-97.960
2000	-324.198	589.109	264.911
2001	-96.452	562.644	466.192
2002	309.470	372.457	681.927
<b>Média</b>	<b>-157.452</b>	<b>486.219</b>	<b>328.768</b>

Fonte: Balanço Geral do Estado do Rio Grande do Sul (1995-2002)

Devido às deficiências do Estado na área de infra-estrutura e na base física e técnica dos grandes serviços sociais, é incontestável que a trajetória desejada para a melhoria dos resultados fiscais deveria apoiar-se no incremento da Receita Corrente e na redução correspondente das despesas correntes; tendo em vista que o real *deficit* estrutural do Estado resulta de que o montante das receitas ordinárias não é suficiente para cobrir despesas que, no curto prazo, são rígidas, as quais, portanto, constituem-se em obrigações que o Estado praticamente não pode elidir.

## 1.2 Análise do Saldo Financeiro Ajustado

A análise de alguns indicadores do Balanço Patrimonial do Estado, apresentados na Tabela 1.3, atesta uma visível redução do patrimônio público. O saldo financeiro real passou de R\$ 211,9 milhões positivos em 1998 para R\$ 1.527,5 milhões negativos em 2002. Já em julho de 2003, esse saldo monta a R\$ 812,8 milhões negativos. Considerando-se o passivo financeiro potencial, o referido saldo passou de R\$ 836,1 milhões negativos em 1998 para R\$ 2.576,2 milhões, também negativos, em 2002. O coeficiente de liquidez corrente, que mede a relação entre o ativo e o passivo financeiro, passou de 1,15 em 1998 para 0,29 em 2002; ou seja, em 1998, para cada real a pagar, havia R\$ 1,15 em patrimônio. Já em 2002, para cada real a pagar, havia somente R\$ 0,29.



# GOVERNO DO ESTADO DO RIO GRANDE DO SUL

SECRETARIA DA COORDENAÇÃO E PLANEJAMENTO

DEPARTAMENTO DE PROGRAMAÇÃO ORÇAMENTÁRIA

Tabela 1.3  
Evolução do Patrimônio Financeiro do Estado do RS – em R\$ milhões

ESPECIFICAÇÃO	1998	1999	2000	2001	2002
Ativo Financeiro	1.618,0	730,0	779,0	803,0	612,3
Passivo Financeiro	1.406,1	1.285,0	1.896,0	2.476,0	2.139,8
Saldo Financeiro Real	211,9	(555,0)	(1.117,0)	(1.673,0)	(1.527,5)
Saldo Financeiro Potencial	(1.048,0)	(1.065,0)	(967,0)	(1.335,0)	(1.048,7)
<b>Saldo Financeiro Ajustado</b>	<b>(836,1)</b>	<b>(1.620,0)</b>	<b>(2.084,0)</b>	<b>(3.008,0)</b>	<b>(2.576,2)</b>
Coefficiente Liquidez Corrente	1,15	0,57	0,41	0,32	0,29
<b>Saldo Financeiro Real Atualizado</b>	<b>389,60</b>	<b>(850,49)</b>	<b>(1.558,84)</b>	<b>(2.114,85)</b>	<b>(1.527,46)</b>
<b>Saldo Financeiro Ajustado Atualizado</b>	<b>(1.537,2)</b>	<b>(2.482,5)</b>	<b>(2.908,3)</b>	<b>(3.802,4)</b>	<b>(2.576,2)</b>

Fonte: Balanço Geral do Estado (1998-2002)

Deflator: IGP-DI (dezembro de 2002)

Nota: A Conta resgate do SIAC, no valor de R\$ 1.728,7 milhões, foi considerada como conta retificadora do Ativo Financeiro, que é a classificação técnica correta.

Como é de conhecimento público, os últimos governos utilizaram-se de diversos expedientes para enfrentar o *deficit* estrutural. O mais recente foi o uso de recursos do Sistema do Caixa Único. No fim de 1998, havia R\$ 1,047 bilhão no Caixa Único, dos quais R\$ 108 milhões eram recursos disponíveis para livre movimentação. Já em 30 de dezembro de 2002, o saldo efetivo era de apenas R\$ 173.381,26. Registre-se que os **saques do SIAC, no montante de mais de R\$ 1,7 bilhão**, representam uma dívida do Estado, pois esses valores devem ser devolvidos às entidades que lá depositaram seus recursos (CEEE, Corsan, DAER, Salário-Educação, fundos em geral, etc.).

A deterioração do saldo financeiro real, que é a diferença entre o ativo financeiro e o passivo financeiro, decorre, justamente, do crescimento dos saques da conta "Resgates do SIAC", indicando uma forma de endividamento interno da Administração Direta do Estado junto aos outros órgãos da Administração Pública. Ressalta-se que esse modelo de financiamento do *deficit* público esgotou-se. É necessário encontrar soluções estruturais para a crise fiscal; o que, espera-se, poderá começar a ser feito a partir da Reforma da Previdência e da Reforma Tributária.

Cabe destacar que, de acordo com o Balanço Geral do Estado, o **saldo financeiro ajustado apresentou um montante negativo, em 2002, de mais de R\$ 3,4 bilhões**, conforme evolução: 1998 (-R\$ 836,1 milhões); 1999 (-R\$ 1.621,1 milhões); 2000 (-R\$ 2.084,7 milhões); 2001 (-R\$ 3.007,4 milhões); e 2002 (-R\$ 3.417,6 milhões).



## GOVERNO DO ESTADO DO RIO GRANDE DO SUL

### SECRETARIA DA COORDENAÇÃO E PLANEJAMENTO

#### DEPARTAMENTO DE PROGRAMAÇÃO ORÇAMENTÁRIA

---

### 1.3 Análise dos Principais Agregados das Contas Públicas no período recente

A situação de grande aperto financeiro que vem ocorrendo nos últimos anos prolonga-se no presente exercício, não cabendo prever nem redução da pressão dos gastos com pessoal e com o pagamento da dívida no total da receita disponível; nem, por conseguinte, incrementos muito significativos nas contas de investimento. Por outro lado, o crescimento das receitas, não obstante o forte incremento nominal do ICMS, e mesmo real, caso os valores arrecadados sejam deflacionados pelo IPCA, não é suficiente para permitir ao Estado uma execução orçamentária e financeira mais folgada. Ao contrário, a inexistência de receitas extraordinárias – sejam resultantes da alienação de bens ou de repasses federais eventuais – faz esperar que o exercício seja fechado deficitariamente. Na seqüência, procurar-se-á adiantar os elementos que permitam avaliar de maneira mais precisa o quadro difícil que vem sendo enfrentado pela atual administração.

#### 1.3.1 O Desempenho do ICMS

No ano de 2002, em relação ao ano de 1998, o ICMS total cresceu 75,8% em termos nominais e 10,5% quando deflacionado pelo IGP-DI. Trata-se de um fenômeno nacional que teve como causa essencial o extraordinário desempenho dos setores de combustíveis, telefonia e energia elétrica, devido ao aumento das tarifas e à ampliação da oferta de seus produtos e serviços. Esses três setores foram responsáveis, em 2002, por 42,3% da arrecadação total do ICMS, estando concentrada em apenas 24 empresas. Em termos mais específicos, verifica-se que, do total de R\$ 3.209 milhões de incremento do ICMS em 2002 em relação a 1998, R\$ 1.721 milhões devem-se a esses três setores.

A arrecadação acumulada nominal anual até julho de 2003 foi de R\$ 4.932 milhões. No mesmo período de 2002, a arrecadação foi de R\$ 3.998 milhões. A arrecadação acumulada anual até julho de 2003 cresceu 23,36% em relação ao mesmo período de 2002. Porém, em valores corrigidos pelo IGP-DI, decresceu 4,52%. Deflacionados esses valores pelo IPCA, tem-se que o ICMS estadual até julho cresceu 10,34%.

Comparativamente ao desempenho do tributo com outros estados da Federação, esse é relativamente satisfatório, pois São Paulo teve um decréscimo de 2,19%; e o Rio de Janeiro, de 1,77%. Já o crescimento médio da arrecadação do ICMS no País, sempre deflacionando os valores nominais da arrecadação pelo IGP-DI, foi de apenas 1,44%.

Todavia esse melhor desempenho relativo no primeiro semestre de 2003, além de não ser suficiente para sustentar o fechamento do exercício superavitariamente, vem sendo contra-restado por uma brusca e expressiva queda da arrecadação nos meses de julho, agosto e, ao que tudo indica, neste mês de setembro.



# GOVERNO DO ESTADO DO RIO GRANDE DO SUL

## SECRETARIA DA COORDENAÇÃO E PLANEJAMENTO

### DEPARTAMENTO DE PROGRAMAÇÃO ORÇAMENTÁRIA

Tabela 1.4  
Comparativo da Arrecadação do ICMS do RS – em R\$ 1.000,00

ESPECIFICAÇÃO	1998	2002	INCREMENTO	VARIAÇÃO NOMINAL	VARIAÇÃO REAL (1)	PARTICIPAÇÃO RELATIVA 1998	PARTICIPAÇÃO RELATIVA 2002
<b>1 – ICMS Total</b>	<b>4.232.063</b>	<b>7.441.513</b>	<b>3.209.450</b>	<b>75,8</b>	<b>10,5</b>	<b>100,0</b>	<b>100,00</b>
<b>2 – Grandes Setores</b>	<b>1.428.503</b>	<b>3.149.582</b>	<b>1.721.079</b>	<b>120,5</b>	<b>42,1</b>	<b>33,8</b>	<b>42,3</b>
Combustíveis	668.850	1.604.942	936.092	140,0	56,5	15,8	21,6
Telefonia	311.066	819.187	508.121	163,3	66,6	7,4	11,0
Energia Elétrica	448.587	725.453	276.866	61,7	2,5	10,6	9,7
<b>3 – Diferença (1 – 2)</b>	<b>2.803.560</b>	<b>4.291.930</b>	<b>1.488.371</b>	<b>53,1</b>	<b>-6,23</b>	<b>66,2</b>	<b>57,7</b>

Fonte: Secretaria da Fazenda do Estado do RS (1998 – 2002)

(1) Deflator pelo IGP-DI mensal

### 1.3.2 Evolução da Despesa com Pessoal

Avaliando o panorama da execução financeira estadual pela ótica da despesa, o primeiro ponto a destacar é a rigidez dos gastos com pessoal, os quais continuam muito altos e são absolutamente distantes das incompreensíveis projeções lançadas na peça orçamentária, ora em execução.

Com efeito se, retrospectivamente, tomar-se como referência o ano de 1998 e o compararmos com o exercício de 2002, verifica-se que a conta de pessoal apresentou um crescimento nominal de R\$ 1,95 bilhão (45%). Se deflacionado esse percentual de incremento pelo IPCA do IBGE, apura-se um crescimento real de 11,60%. Ao longo do período, os números globais foram os seguintes: 1998 (R\$ 4,32 bilhões); 1999 (R\$ 4,55 bilhões); 2000 (R\$ 4,95 bilhões); 2001 (R\$ 5,40 bilhões); e 2002 (R\$ 6,27 bilhões).

Ressalta-se que, nesse período, houve uma ampliação do efetivo de pessoal ativo e inativo, pois foram contratados 14.668 novos servidores, enquanto que 12.616 passaram à inatividade.

Considerando-se as previsões referentes a 2003, pode-se dizer que o gasto com esse agregado não será, em nenhuma hipótese, inferior a R\$ 7,13 bilhões, conforme já divulgado. Se confirmada essa última previsão, ter-se-ia que o crescimento nominal das despesas com o efetivo funcional entre 1998 e 2003 seria de 65% em termos nominais. Deflacionando-se esses valores pelo IPCA do período, tem-se que a evolução dessa conta seria de 10,5%.

Na proposta ora encaminhada à Assembléia Legislativa, prevê-se que a despesa com pessoal alcance R\$ 7,56 bilhões, montante de recursos que representa um crescimento de 20,1% sobre o fixado no Orçamento de 2003 e de 6% sobre as previsões de fechamento do exercício corrente com que se



# GOVERNO DO ESTADO DO RIO GRANDE DO SUL

## SECRETARIA DA COORDENAÇÃO E PLANEJAMENTO

### DEPARTAMENTO DE PROGRAMAÇÃO ORÇAMENTÁRIA

vem trabalhando até aqui. Considerada a presente Proposta Orçamentária para 2004, tem-se que o gasto com pessoal foi fixado em 61% da Receita Corrente Líquida – RCL<sup>1</sup>.

### 1.3.3 Queda dos Investimentos Públicos

No período 1999-2002, a média anual de participação dos investimentos na Receita Corrente Líquida ficou em 7,23%, o menor nível dos últimos 31 anos. Na administração de Antônio Britto, esse percentual foi de 16,71%. Nos Governos Triches, Guazelli e Amaral, os investimentos representaram, em média, 28%, da RCL, conforme demonstrado na tabela abaixo.

**Tabela 1.5**  
**Percentual dos Investimentos Públicos, por Governo, em Relação à RCL – Administração Direta do RS**

<b>Governos</b>	<b>TRICHES</b>	<b>GUAZELLI</b>	<b>AMARAL</b>	<b>JAIR</b>	<b>SIMON</b>	<b>COLLARES</b>	<b>BRITTO</b>	<b>OLÍVIO</b>
Períodos	1972-74	1975-78	1979-82	1983-86	1987-90	1991-94	1995-98	1999-02
<b>% da RCL</b>	<b>29,66</b>	<b>29,13</b>	<b>27,61</b>	<b>19,08</b>	<b>20,54</b>	<b>13,07</b>	<b>16,71</b>	<b>7,23</b>

Fonte: Balanço Geral do Estado do RS (1972-2002)

Se consideradas as previsões de investimento do Orçamento de 2003, constata-se que a peça previa um incremento do investimento em 2003 relativamente a 2002 de 149% em termos nominais e de 192% em termos reais<sup>2</sup>. Eis que o Balanço Geral do Estado apurou as despesas de capital em 2002 em 464 milhões, enquanto que o Orçamento de 2003 fixava esse mesmo agregado de despesa em 1,15 bilhão.

Reavaliada a despesa de capital fixada no Orçamento de 2003 à luz das perspectivas de fechamento deste exercício, estima-se que tais despesas (investimentos mais inversões financeiras da administração direta e indireta) alcancem R\$ 604,4 milhões, montante inferior em R\$ 550,6 milhões ao previsto quando da aprovação da peça; o qual, em termos percentuais, representa uma redução de 47,7% relativamente ao valor orçado.

<sup>1</sup> RCL=Receitas Correntes –Transferências a Municípios.

<sup>2</sup> Trazidos os valores nominais constantes do Balanço de 2002 e do Orçamento de 2003 aos preços de junho do corrente exercício, tendo como indexador o IPCA.



# GOVERNO DO ESTADO DO RIO GRANDE DO SUL

## SECRETARIA DA COORDENAÇÃO E PLANEJAMENTO

### DEPARTAMENTO DE PROGRAMAÇÃO ORÇAMENTÁRIA

#### 1.3.4 Evolução da Dívida Fundada

No que tange ao endividamento de longo prazo do Estado, cumpre primeiramente assinalar seu grande crescimento ao longo do tempo. Com efeito, entre 1970 e 2002, deflacionados os montantes nominais pelo IGP-DI, a Dívida Fundada cresceu 27,4 vezes. Considerado o período mais recente, de 1998 até 2002, houve um ligeiro decréscimo, de apenas 0,3%. Teoricamente, o valor do financiamento deveria decrescer 3,3% ao ano, tendo em vista que o prazo total para amortização foi de 30 anos. O decréscimo foi ínfimo em virtude da ocorrência de novas operações de crédito e dos “resíduos”; ou seja, a parcela excedente das prestações mensais que se acumulam ao estoque da dívida. A Tabela 1.6 mostra a evolução da Dívida Fundada, total e por governo, assim como o Serviço da Dívida, em termos de comprometimento da RCL, no período 1970-2002. Até julho de 2003, o valor da dívida perfazia um montante de R\$ 25.743 milhões, representando um aumento nominal de 4,64% em relação ao ano de 2002.

**Tabela 1.6**  
**Evolução do Estoque da Dívida Fundada e do Serviço da Dívida em Relação à RCL**  
**Período entre 1970 e 2002, em R\$ milhões**

Governos	Período	Valor da Dívida (*)	Índice Referência	Variação Governo	OCL / RCL %
Perachi	1967-1971	901	100		
Triches	1972-1974	1.971	219	119%	2,9
Guazelli	1975-1978	3.610	400	83%	7,8
Amaral	1979-1982	6.466	717	79%	6,3
Jair	1983-1986	8.976	996	39%	(26,0)
Simon	1987-1990	8.989	997	0%	(5,9)
Collares	1991-1994	11.096	1.231	23%	(10,8)
Britto	1995-1998	24.667	2.736	122%	(4,8)
Britto (**)	1995-1998	20.291	2.251	83%	6,7
Olívio	1999-2002	24.602	2.729	-0,3%	(11,3)

**Fonte:** Balanço Geral do Estado do RS (1967-2002).

(\*) Atualização pelo IGP-DI de dezembro de 2002 sobre a variável Estoque.

(\*\*) Excluída Operação PROES – Valor atualizado R\$ 4.376 milhões.



**GOVERNO DO ESTADO DO RIO GRANDE DO SUL**

**SECRETARIA DA COORDENAÇÃO E PLANEJAMENTO**

**DEPARTAMENTO DE PROGRAMAÇÃO ORÇAMENTÁRIA**

---

## **1.4 Considerações Finais**

A exposição anterior, mesmo que sucinta, demonstra, claramente, que as finanças públicas estaduais enfrentam uma grave crise estrutural. A superação definitiva desse quadro adverso depende, ao mesmo tempo, das Reformas Tributária e Previdenciária e da superveniência de um prolongado ciclo de crescimento econômico sustentado que assegure um incremento das receitas estaduais recorrentes por vários anos. Depende também de que, não obstante as evidentes e indiscutíveis carências do Estado, tanto na área social quanto na área de infra-estrutura, mantenha-se sob estrito controle o crescimento da despesa pública.

No curto prazo, é preciso manter a disciplina fiscal, otimizando o uso dos escassos recursos disponíveis. Necessita-se contar também com a compreensão e cooperação dos demais poderes do Estado com vistas à redução do *deficit* público e à obtenção do equilíbrio fiscal.





# GOVERNO DO ESTADO DO RIO GRANDE DO SUL

SECRETARIA DA COORDENAÇÃO E PLANEJAMENTO

DEPARTAMENTO DE PROGRAMAÇÃO ORÇAMENTÁRIA

## 2 A PROPOSTA ORÇAMENTÁRIA PARA 2004

A Proposta Orçamentária para 2004, ora levada à apreciação da Egrégia Assembléia Legislativa do Estado, foi montada com base nas previsões constantes do Plano Plurianual encaminhado à deliberação desse Poder em 15 de maio passado e aprovado em 1º de agosto de 2003.

Tanto no Plano Plurianual quanto na presente Proposta Orçamentária, assumiu-se que o crescimento da economia gaúcha em 2004 deverá ser de 4%, um ponto percentual maior do que as previsões em relação ao desempenho da economia nacional.

A Proposta Orçamentária para 2004 assumiu também que a Reforma Tributária deverá trazer um incremento líquido das receitas da ordem R\$ 640 milhões por conta de Transferências Financeiras para o Fundo de Compensação aos Estados e de R\$ 140 milhões por conta da inclusão do Estado na distribuição dos recursos da Cota-Parte da Contribuição sobre a Intervenção no Domínio Econômico - CIDE. Já os efeitos da Reforma da Previdência sobre as finanças estaduais ainda estão sendo avaliados, razão pela qual entendeu-se temerário incluir no cenário que serviu de base para a elaboração da presente Proposta Orçamentária as simulações que se pode fazer a respeito.

### 2.1 Projeção da Receita

A projeção da receita para o exercício de 2004, apresentada através das Tabelas 2.1 e 2.2, compreende a receita da Administração Direta com seus principais agregados, assim como a receita própria das Autarquias e Fundações.

**Tabela 2.1**  
**Projeção de Receita da Administração Direta e Indireta para 2004, em R\$ milhões**

Receita	Total	Administração Direta	Autarquias	Fundações
Receitas Correntes	14.748,94	13.287,64	1.393,81	67,49
Receita de Capital	480,01	467,13	4,25	8,63
<b>Receita Total</b>	<b>15.228,95</b>	<b>13.754,77</b>	<b>1.398,06</b>	<b>76,12</b>



# GOVERNO DO ESTADO DO RIO GRANDE DO SUL

## SECRETARIA DA COORDENAÇÃO E PLANEJAMENTO

### DEPARTAMENTO DE PROGRAMAÇÃO ORÇAMENTÁRIA

**Tabela 2.2**  
**Principais Agregados da Projeção da Receita da Administração Direta e Indireta para 2004, em R\$ milhões**

<b>RECEITA TOTAL</b>	<b>15.228,95</b>
<b>1 – RECEITAS CORRENTES</b>	<b>14.748,94</b>
1.1 ICMS	9.350,03
1.2 IPVA	589,61
1.3 IR NA FONTE	571,69
1.4 FPE	528,42
1.5 IPI - EXPORTAÇÃO	393,02
1.6 SALÁRIO-EDUCAÇÃO	202,70
1.7 FUNDO DE COMPENSAÇÃO AOS ESTADOS	640,08
1.8 DEMAIS RECEITAS CORRENTES	4.014,11
1.9 DEDUÇÕES PARA A FORMAÇÃO DO FUNDEF	- 1.540,72
<b>2 – RECEITA DE CAPITAL</b>	<b>480,01</b>
2.1 OPERAÇÕES DE CRÉDITO	309,41
2.2 OUTRAS RECEITAS DE CAPITAL	170,60

Quanto ao ICMS, principal tributo estadual, estima-se para 2004 uma receita total, incluindo pagamento de Multas e Dívida Ativa, de R\$ 9,35 bilhões. Esse montante ultrapassa a previsão de arrecadação do tributo no ano de 2003 – de R\$ 8.781 milhões – em 6,72%. Tem-se essa perspectiva de incremento como segura, tendo em vista a previsão estimada de crescimento do PIB/RS em 2004, como observado anteriormente, em 4%; e o fato de o ICMS ser um imposto concentrado em alguns produtos cujos preços tendem a superar a inflação, como é o caso dos combustíveis, da energia e da telefonia.

Para as Receitas de Capital, a Proposta Orçamentária estima um montante total de R\$ 480 milhões, destacando-se R\$ 309 milhões em Operações de Crédito. Esse montante supera a previsão constante do Orçamento de 2003 em R\$ 41,5 milhões, e a previsão efetiva de realização de tais receitas ao final deste exercício em R\$ 211,6 milhões. A regularização do fluxo de desembolso dos financiamentos internacionais do Banco Mundial e do Banco Interamericano de Desenvolvimento, conseqüente à renegociação dos contratos em questão, ocorrida neste exercício, torna essa perspectiva de incremento da Receita de Capital bastante realista.

De outra parte, a Reforma Tributária deverá trazer impactos importantes sobre as receitas no exercício de 2004. Estima-se, com algum otimismo, que a repartição dos recursos a serem obtidos por meio da CIDE, no referido exercício, possa alcançar o montante de R\$ 140 milhões para o Estado. Já o produto das compensações às perdas tributárias decorrentes das exportações, os repasses do Fundo de Compensação aos Estados exportadores, cujo



# GOVERNO DO ESTADO DO RIO GRANDE DO SUL

## SECRETARIA DA COORDENAÇÃO E PLANEJAMENTO

### DEPARTAMENTO DE PROGRAMAÇÃO ORÇAMENTÁRIA

montante global, no atual estágio das negociações em curso no Congresso Nacional, está fixado em R\$ 8,1 bilhões, deverá acrescentar às receitas estaduais do próximo ano R\$ 640 milhões, admitindo-se que ao Rio Grande do Sul caiba a cota-parte de 8%.

Além disso, a Proposta Orçamentária para o próximo exercício prevê que a demanda de compensação que o Estado faz à União, já há vários anos, por conta de investimentos estaduais devidamente conveniados em estradas federais, deverá começar a ser atendida no decorrer do próximo exercício em conclusão a negociações que estão sendo retomadas pelo atual Governo, com base no questionamento da renúncia à cobrança desses valores inserto no Termo de Transferência 005/2002 do Domínio de Rodovias Federais para o Estado do Rio Grande do Sul. O valor que a presente Proposta Orçamentária prevê venha a ser aportado ao Tesouro Estadual por conta dessa renegociação é de R\$ 350 milhões, correspondentes a aproximadamente um terço do valor reivindicado pelo Estado.

Finalmente, a Proposta Orçamentária calcula que o produto da compensação de dívidas previdenciárias previsto pela Lei nº 9796, de 05 de maio de 1999, com base no disposto no art. 201, § 9 da Constituição Federal, ora em processamento junto ao INSS, alcance a significativa soma de R\$ 320 milhões.

## 2.2 Previsão da Despesa

A previsão da despesa da Administração Direta mais Indireta para o ano de 2004 é de R\$ 15,228 bilhões, distribuída conforme a Tabela 2.3.

**Tabela 2.3**  
**Valores Orçados por Grandes Agregados, em R\$ milhões**  
**Total Geral**

GRANDES AGREGADOS	ORÇADO PARA 2004
PESSOAL E ENCARGOS SOCIAIS	7.559,92
MANUTENÇÃO	2.930,79
TRANSFERÊNCIAS CONSTITUCIONAIS E LEGAIS A MUNICÍPIOS	2.366,61
SERVIÇO DA DÍVIDA	1.350,57
DESPEZA DE CAPITAL	951,66
RESERVA DE CONTINGÊNCIA	69,40
<b>DESPEZA TOTAL</b>	<b>15.228,95</b>



## **GOVERNO DO ESTADO DO RIO GRANDE DO SUL**

### **SECRETARIA DA COORDENAÇÃO E PLANEJAMENTO**

#### **DEPARTAMENTO DE PROGRAMAÇÃO ORÇAMENTÁRIA**

---

A previsão das despesas com Pessoal e Encargos representa um crescimento de 20,21% quando comparado ao valor orçado para o presente exercício (2003), de R\$ 6,289 bilhões. Já, comparativamente à estimativa de fechamento desse grupo de despesa ao final do presente exercício, prevê-se um crescimento de aproximadamente 6%.

Com relação ao grupo Outras Despesas Correntes, destacam-se as Transferências Constitucionais e Legais aos Municípios, as quais, incluindo-se os repasses do chamado Salário Educação, alcançam o montante de R\$ 2,36 bilhões. O gasto previsto com manutenção no sentido estrito da palavra alcança R\$ 2,93 bilhões, montante que supera a despesa fixada no Orçamento de 2003 em 15%.

A Despesa de Capital, no montante de R\$ 951,66 milhões, representa investimentos de 7,67% da RCL e um incremento de 57,45% vis-à-vis ao previsto para o fechamento do ano de 2003. Esse valor a maior reflete (i) a regularização do fluxo de desembolso dos empréstimos internacionais que dão sustentação aos programas RS-Rural, PNMRE e de expansão de rodovias com financiamento do BID; (ii) a pressão por novos investimentos decorrente da Consulta Popular; e (iii) a previsão de realização das receitas adicionais sobre as quais se falou acima.



**GOVERNO DO ESTADO DO RIO GRANDE DO SUL**

**SECRETARIA DA COORDENAÇÃO E PLANEJAMENTO**

**DEPARTAMENTO DE PROGRAMAÇÃO ORÇAMENTÁRIA**

---

### **3 O PROCESSO DE PARTICIPAÇÃO POPULAR**

Um dos aspectos que se destacam na elaboração desta proposta orçamentária é o Processo de Participação Popular. Através desse instrumento, o Governo procurou fazer uma síntese de diversas experiências de participação popular já desenvolvidas no Rio Grande do Sul, buscando aquilo que há de melhor em cada uma delas e transformando-a em lei, para que se integre em definitivo como uma instituição permanente da política estadual.

O Processo de Participação Popular valorizou os Conselhos Regionais de Desenvolvimento – COREDEs, instituições que possuem uma larga tradição no debate sobre o problema do desenvolvimento regional no Rio Grande do Sul. Coube a eles, em parceria com os Conselhos Municipais de Desenvolvimento – COMUDEs, e outras entidades representativas da comunidade local, organizar as assembleias municipais, nas quais foram discutidas as prioridades de investimento. Com isso, preservou-se a autonomia do processo de participação popular. Ressalte-se que as assembleias para a definição de investimentos foram abertas a todos os cidadãos, com voz e voto. Nelas, foram debatidas as prioridades de investimentos e serviços de interesse municipal e regional. Essas prioridades foram remetidas a assembleias regionais, que, finalmente, definiram a cédula onde constaram as diferentes alternativas de investimentos e serviços submetidos à consulta popular.

O plebiscito popular, com voto universal em urna, ao qual compareceram mais de 462 mil pessoas, foi o ponto culminante desse processo. Nesse plebiscito, cada cidadão definiu, dentro do universo de mais de R\$ 300 milhões disponibilizados para a Consulta, as prioridades de gastos do Estado para sua cidade e região. O resgate do instrumento plebiscitário, utilizado pela primeira vez na Consulta Popular de 1998, usual em diversas democracias avançadas no mundo, consolida a posição de vanguarda do Rio Grande no que diz respeito aos instrumentos de participação popular na elaboração do orçamento público.

Além de um mecanismo de fortalecimento e aprimoramento da democracia, o Processo de Participação Popular afirmou-se como um instrumento concreto de desenvolvimento regional, de maneira coerente com um dos Eixos Estratégicos do Governo, que é o Combate às Desigualdades Regionais. Coube à Fundação de Economia e Estatística a elaboração de um Índice de Desenvolvimento Socioeconômico – IDESE, para o Rio Grande do Sul. Esse índice serviu como um fator ponderador à distribuição de recursos para a Consulta, de forma que às regiões de IDESE menor fosse alocado um montante maior de recursos por habitante. As Tabelas a seguir confirmam, de maneira clara, como o Processo de Participação Popular beneficiou as regiões menos desenvolvidas com maiores recursos:



# GOVERNO DO ESTADO DO RIO GRANDE DO SUL

SECRETARIA DA COORDENAÇÃO E PLANEJAMENTO

DEPARTAMENTO DE PROGRAMAÇÃO ORÇAMENTÁRIA

Tabela 3.1  
Investimento da Administração Direta e Indireta por COREDE

COREDE	IDESE	POPULAÇÃO	Invest. Planej. Gover.	Consulta Popular	Investimento Total	Investimento/Hab.
Serra	1	742.212	21.811.518,85	16.816.427,00	38.627.945,85	52,04
Metropolitano Delta do Jacuí	2	2.260.022	130.770.305,40	46.763.147,00	177.533.452,40	78,55
Vale do Rio dos Sinos	3	1.193.365	28.578.752,27	25.007.721,00	53.586.473,27	44,90
Fronteira Noroeste	4	210.338	11.641.338,15	6.195.844,00	17.837.182,15	84,80
Produção	5	478.426	19.664.287,33	14.862.113,00	34.526.400,33	72,17
Campanha	6	215.060	11.609.485,22	7.811.588,00	19.421.073,22	90,31
Nordeste	7	176.479	12.425.817,99	6.775.073,00	19.200.890,99	108,80
<b>Subtotal</b>		<b>5.275.902</b>	<b>236.501.505</b>	<b>124.231.913</b>	<b>360.733.418</b>	<b>68,37</b>
Fronteira Oeste	8	549.422	16.432.744,69	24.546.535,68	40.979.280,37	74,59
Central	9	646.479	46.560.856,87	24.055.807,00	70.616.663,87	109,23
Sul	10	833.372	28.693.843,15	30.271.110,00	58.964.953,15	70,75
Norte	11	213.005	21.292.314,27	6.647.512,00	27.939.826,27	131,17
Alto Jacuí	12	193.846	19.466.239,70	6.318.737,00	25.784.976,70	133,02
Missões	13	266.144	9.878.342,39	9.872.898,60	19.751.240,99	74,21
Hortênsias	14	125.583	31.345.484,10	5.003.035,00	36.348.519,10	289,44
Vale do Caí	15	150.836	8.786.216,42	4.486.919,00	13.273.135,42	88,00
<b>Subtotal</b>		<b>2.978.687</b>	<b>182.456.042</b>	<b>111.202.554</b>	<b>293.658.596</b>	<b>98,59</b>



# GOVERNO DO ESTADO DO RIO GRANDE DO SUL

SECRETARIA DA COORDENAÇÃO E PLANEJAMENTO

DEPARTAMENTO DE PROGRAMAÇÃO ORÇAMENTÁRIA

COREDE	IDESE	POPULAÇÃO	Invest. Planej. Gover.	Cons. Popular	Inv. Total	Investimento/Hab.
Vale do Taquari	16	319.691	9.908.258,50	9.922.835,00	19.831.093,50	62,03
Noroeste Colonial	17	310.785	20.325.523,99	11.779.226,70	32.104.750,69	103,30
Centro-Sul	18	230.199	7.753.656,69	10.442.431,00	18.196.087,69	79,05
Paranhana-Encosta da Serra	19	187.822	10.293.507,09	7.132.551,00	17.426.058,09	92,78
Litoral	20	280.103	33.504.028,53	12.263.321,00	45.767.349,53	163,39
Vale do Rio Pardo	21	414.747	90.392.333,16	14.926.458,00	105.318.791,16	253,94
Médio Alto Uruguai	22	183.813	10.771.539,17	8.215.812,00	18.987.351,17	103,30
<b>Subtotal</b>		<b>1.927.160</b>	<b>182.948.847</b>	<b>74.682.635</b>	<b>257.631.482</b>	<b>133,68</b>
<b>TOTAL</b>		<b>10.181.749</b>	<b>601.906.393,93</b>	<b>310.117.101,98</b>	<b>912.023.495,91</b>	<b>89,57</b>

**Fontes:**

População: Anuário Estatístico FEE/2001

IDESE - Índice de Desenvolvimento Socioeconômico - FEE

SCP/DPO - Previsão de Investimento 2004



# GOVERNO DO ESTADO DO RIO GRANDE DO SUL

SECRETARIA DA COORDENAÇÃO E PLANEJAMENTO

DEPARTAMENTO DE PROGRAMAÇÃO ORÇAMENTÁRIA

Tabela 3.2  
Investimento em Infra-Estrutura do Governo do Estado

COREDE	IDESE	POPULAÇÃO	INVESTIMENTO INFRA-ESTRUTURA PLANEJ. GOVERNO	INVESTIMENTO INFRA-ESTRUTURA CONSULTA POPULAR	INVESTIMENTO INFRA-ESTRUTURA TOTAL	INV. INFRA-ESTRUTURA/HAB.
Serra	1	742.212	8.185.040,15	3.738.022,00	11.923.062,15	16,06
Metropolitano Delta do Jacuí	2	2.260.022	35.018.825,28	13.896.444,00	48.915.269,28	21,64
Vale do Rio dos Sinos	3	1.193.365	7.756.190,11	5.525.630,00	13.281.820,11	11,13
Fronteira Noroeste	4	210.338	4.661.842,33	1.295.133,00	5.956.975,33	28,32
Produção	5	478.426	8.895.248,90	3.811.994,00	12.707.242,90	26,56
Campanha	6	215.060	3.383.273,42	2.095.688,00	5.478.961,42	25,48
Nordeste	7	176.479	4.075.849,59	1.740.393,00	5.816.242,59	32,96
<b>Subtotal</b>		<b>5.275.902</b>	<b>71.976.270</b>	<b>32.103.304</b>	<b>104.079.573,78</b>	<b>19,73</b>
Fronteira Oeste	8	549.422	6.044.597,40	1.240.217,00	7.284.814,40	13,26
Central	9	646.479	37.380.480,48	5.245.238,00	42.625.718,48	65,94
Sul	10	833.372	17.598.744,09	8.255.268,00	25.854.012,09	31,02
Norte	11	213.005	5.047.003,71	1.497.260,00	6.544.263,71	30,72
Alto Jacuí	12	193.846	14.076.890,22	164.752,00	14.241.642,22	73,47
Missões	13	266.144	4.128.277,72	2.492.973,00	6.621.250,72	24,88
Hortênsias	14	125.583	22.984.617,71	1.341.901,00	24.326.518,71	193,71
Vale do Cai	15	150.836	3.938.324,85	1.006.414,00	4.944.738,85	32,78
<b>Subtotal</b>		<b>2.978.687</b>	<b>111.198.936</b>	<b>21.244.023</b>	<b>132.442.959</b>	<b>44,46</b>





# GOVERNO DO ESTADO DO RIO GRANDE DO SUL

SECRETARIA DA COORDENAÇÃO E PLANEJAMENTO

DEPARTAMENTO DE PROGRAMAÇÃO ORÇAMENTÁRIA

COREDE	IDESE	POPULAÇÃO	INVESTIMENTO INFRA-ESTRUTURA PLANEJ. GOVERNO	INVESTIMENTO INFRA-ESTRUTURA CONSULTA POPULAR	INVESTIMENTO INFRA-ESTRUTURA TOTAL	INV. INFRA-ESTRUTURA/HAB.
Vale do Taquari	16	319.691	3.593.200,43	2.497.881,00	6.091.081,43	19,05
Noroeste Colonial	17	310.785	6.272.919,84	3.001.147,00	9.274.066,84	29,84
Centro-Sul	18	230.199	2.911.113,45	2.707.489,00	5.618.602,45	24,41
Paranhana-Encosta da Serra	19	187.822	4.978.638,43	1.852.076,00	6.830.714,43	36,37
Litoral	20	280.103	19.311.107,64	3.312.936,00	22.624.043,64	80,77
Vale do Rio Pardo	21	414.747	79.421.844,68	3.230.293,00	82.652.137,68	199,28
Médio Alto Uruguai	22	183.813	4.768.230,64	2.100.792,00	6.869.022,64	37,37
<b>Subtotal</b>		<b>1.927.160</b>	<b>121.257.055</b>	<b>18.702.614</b>	<b>139.959.669</b>	<b>72,62</b>
<b>TOTAL</b>		<b>10.181.749</b>	<b>304.432.261,07</b>	<b>72.040.941,00</b>	<b>376.482.202,07</b>	<b>36,98</b>

**Fontes:**

População: Anuário Estatístico FEE/2001

IDESE - Índice de Desenvolvimento Socioeconômico - FEE

SCP/DPO - Consulta Popular



## GOVERNO DO ESTADO DO RIO GRANDE DO SUL

SECRETARIA DA COORDENAÇÃO E PLANEJAMENTO

DEPARTAMENTO DE PROGRAMAÇÃO ORÇAMENTÁRIA

### 4 A DISTRIBUIÇÃO DA DESPESA ENTRE AS ÁREAS GOVERNAMENTAIS

A Tabela abaixo retrata a distribuição da despesa entre as áreas do Governo. Essa distribuição que, descontadas as dotações destinadas à cobertura dos Encargos Financeiros do Estado, do Fundo de Reserva Orçamentária e das Despesas dos Outros Poderes do Estado, abrange 54,52% da despesa orçamentária, evidencia que a área social receberá 66,5% do total de recursos disponíveis, totalizando R\$ 5,5 bilhões. Essa participação relativa atesta o empenho do Governo Estadual em aumentar os gastos com a área social. De outra parte, a área administrativa deverá contar com 18,33% das dotações, equivalentes a R\$ 1,5 bilhão, enquanto a área econômica absorverá R\$ 588 milhões, equivalentes a 7,09% do montante global a ser distribuído entre as quatro áreas.

Observe-se, outrossim, que do total do orçamento, os encargos financeiros absorvem 31,82%; e os demais poderes, não incluídos entre as áreas, 13,20%.

**Tabela 4.1**  
**Distribuição da Despesa Entre as Áreas - Administração Direta e Indireta**

<b>ÁREAS</b>	<b>TOTAL</b>	<b>% S/TOTAL ÁREAS</b>	<b>% S/TOTAL</b>
Social	5.528,33	66,58%	36,30%
Infra-Estrutura	664,68	8,01%	4,36%
Administrativa	1.521,58	18,33%	9,99%
Econômica	588,46	7,09%	3,86%
<b>TOTAL DAS ÁREAS</b>	<b>8.303,05</b>	<b>100,00%</b>	<b>54,52%</b>
Encargos Financeiros	4.846,02		31,82%
Fundo de Reserva Orçamentária	69,39		0,46%
Outros Poderes	2.010,46		13,20%
<b>TOTAL ORÇAMENTO</b>	<b>15.228,92</b>		<b>100,00%</b>



**GOVERNO DO ESTADO DO RIO GRANDE DO SUL**

**SECRETARIA DA COORDENAÇÃO E PLANEJAMENTO**

**DEPARTAMENTO DE PROGRAMAÇÃO ORÇAMENTÁRIA**

---

## **5 AS INOVAÇÕES DO ORÇAMENTO E DO PLANO PLURIANUAL: FOCO NO CIDADÃO**

O Plano Plurianual – PPA, encaminhado à Assembléia Legislativa no último dia 15 de maio e aprovado em 1º de agosto passado, constituiu-se no ponto de partida e na base da presente Proposta Orçamentária.

A lógica que comanda a elaboração de uma e outra peça parte da identificação de problemas e construção de programas que possam enfrentá-los. A diretriz de elaboração do orçamento anual é a busca de uma especificação do proposto na peça de referência, no Plano Plurianual, eventualmente atualizando e corrigindo suas previsões. Elaborado com metas de desempenho e indicadores, o PPA é, portanto, o ponto de partida para um orçamento focado em resultados, mais realista frente à situação financeira estadual.

Com a modernização do processo de planejamento e orçamento, o Governo procura uma administração mais gerencial. A mesma possui foco tanto na cobrança dos resultados, realizada por avaliação da sociedade das ações desenvolvidas e aferidas pelos benefícios oferecidos aos cidadãos, quanto na identificação de problemas que deixam de integrar o diagnóstico para constituírem-se nos elementos estruturadores do Plano. Com a medição dos resultados, poder-se-á identificar se os problemas elencados no Plano estão sendo solucionados. A administração pública, antes voltada às atividades-meio, volta-se agora para o resultado. Essa prática de gestão deverá permitir o monitoramento contínuo e avaliação periódica dos programas do PPA, bem como dos projetos e atividades constantes do orçamento anual.

A situação dos sistemas de planejamento e do PPA nos estados, avaliada no ano de 2002 pelo Ministério do Planejamento, Orçamento e Gestão – MP, evidenciou a ineficiência, ineficácia e falta de efetividade do processo e da metodologia utilizados no Rio Grande do Sul, comparado com outros estados, principalmente no que se refere à inexistência de definição de macroobjetivos, carência de indicadores e metas dos programas, falta de programas regionalizados, não-correspondência entre os programas na lei e os em execução, bem como ausência de integração entre o PPA, a Lei de Diretrizes Orçamentárias – LDO, e a Lei Orçamentária Anual – LOA.

Foi para reverter essa avaliação negativa que o atual Governo utilizou a metodologia de elaboração e gerenciamento do Plano Plurianual adotada há vários anos na esfera federal, com base no Decreto nº 2.829/99 e nas Portarias nº 117/98 e 42/01 do MP, diplomas orientadores da modernização do processo de planejamento e orçamento da União. O Plano Plurianual 2004-2007 e a presente Proposta Orçamentária materializam o esforço que se está a fazer para implantar no Estado um verdadeiro orçamento-programa.



**GOVERNO DO ESTADO DO RIO GRANDE DO SUL**

**SECRETARIA DA COORDENAÇÃO E PLANEJAMENTO**

**DEPARTAMENTO DE PROGRAMAÇÃO ORÇAMENTÁRIA**

---

## **ANEXOS**

**I – DEMONSTRATIVO DAS DESPESAS ALOCADAS NA SECRETARIA ESTADUAL DA SAÚDE (SES) E FUNDAÇÃO ESTADUAL DE PRODUÇÃO E PESQUISA EM SAÚDE (FEPPS)**

**II - DEMONSTRATIVO DAS DESPESAS COM MANUTENÇÃO E DESENVOLVIMENTO DO ENSINO**

**III - VINCULAÇÕES ORÇAMENTÁRIAS, OBRIGAÇÕES COM A DÍVIDA DE LONGO PRAZO E INEQUAÇÃO DO ORÇAMENTO**



# GOVERNO DO ESTADO DO RIO GRANDE DO SUL

SECRETARIA DA COORDENAÇÃO E PLANEJAMENTO

DEPARTAMENTO DE PROGRAMAÇÃO ORÇAMENTÁRIA

## Anexo I

### Despesas Alocadas na Secretaria Estadual da Saúde (SES) e Fundação Estadual de Produção Estadual e Pesquisa em Saúde (FEPPS)

		R\$ 1,00	
RECEITA	Valor	DESPESA	Valor
1 - Receita Líquida de Impostos Próprios e de Transferências - RLIT	8.532.583.254	1 - Dotação Total da Secretaria da Saúde e FEPPS, Recursos do Tesouro	794.903.559
2 - 12% da Receita Líquida de Impostos Próprios e de Transferências	1.023.909.990	Aplicações em Ações e Programas de Saúde em Outros Órgãos	250.149.985
		TOTAL	1.045.053.544
		Percentual, aplicação previsto s/RLIT	12,25%



# GOVERNO DO ESTADO DO RIO GRANDE DO SUL

## SECRETARIA DA COORDENAÇÃO E PLANEJAMENTO

### DEPARTAMENTO DE PROGRAMAÇÃO ORÇAMENTÁRIA

#### Anexo II Despesas com Manutenção e Desenvolvimento do Ensino

ORIGEM DOS RECURSOS	VALOR	APLICAÇÕES (*)	VALOR
<b>1 - Origem dos Recursos</b>	<b>11.180.000.178</b>	<b>1 - Aplicação de Recursos na Secretaria da Educação</b>	<b>2.811.964.036</b>
<b>1.1 - Impostos Estaduais</b>	<b>10.258.559.768</b>	1.1 - Pessoal e Encargos Sociais	2.596.341.895
1.1.1 - ICMS	9.069.500.519	1.2 - Outras Despesas Correntes	144.227.329
1.1.2 - IPVA	562.219.760	1.3 - Despesas de Capital	71.394.812
1.1.3 - IRF	571.688.754	<b>2 - Aplicações de Recursos no Conselho Estadual de Educação</b>	<b>245.668</b>
1.1.3 - ITCD	53.795.819	2.1 - Pessoal e Encargos Sociais	0
1.1.4 - ITBI	1.354.916	2.2 - Outras Despesas Correntes	157.288
<b>1.2 - Transferências da União</b>	<b>921.440.409</b>	2.3 - Despesas de Capital	88.380
1.2.1 - Cota-Parte do FPE	528.422.585	<b>3 - Aplicações de Recursos em Entidades Vinculadas (FADERS e FETLSVC) + Segurança nas Escolas</b>	<b>24.122.008</b>
1.2.2 - Cota-Parte do IPI - Exportação	393.017.824	3.1 - Pessoal e Encargos Sociais	18.195.492
<b>2 - PARTICIPAÇÃO DOS MUNICÍPIOS</b>	<b>2.647.416.924</b>	3.2 - Outras Despesas Correntes	3.966.954
ICMS (25%)	2.267.375.130	3.3 - Serviço da Dívida	57.000
IPVA (50%)	281.109.880	3.4 - Despesas de Capital	902.562
ITBI (50%)	677.458	3.5 - Segurança nas Escolas	1.000.000
IPI s/exportação (25%)	98.254.456	<b>4 - Aporte do Estado ao FUNDEF</b>	<b>204.848.679</b>
3 - Receita Líquida de Impostos Próprios e de Transferências - RLIT	<b>8.532.583.254</b>	<b>5 - Aplicações de Manutenção e Desenvolvimento do Ensino (**)</b>	<b>3.041.180.391</b>
4 - Manutenção e Desenvolvimento do Ensino: 35% do item 3	<b>2.986.404.139</b>	Relação Despesa com Educação/RLIT	<b>35,64%</b>

(\*) Recursos Tesouro Vinculados pela Constituição (Recurso 0002) e Fundef (Recurso 1025)

(\*\*) As aplicações a que se refere o item 5 não incluem o Salário-Educação no valor de R\$ 80.092.476,00 (Recurso 0292)



# GOVERNO DO ESTADO DO RIO GRANDE DO SUL

## SECRETARIA DA COORDENAÇÃO E PLANEJAMENTO

### DEPARTAMENTO DE PROGRAMAÇÃO ORÇAMENTÁRIA

---

#### Anexo III

#### Vinculações Orçamentárias, Obrigações com a Dívida de Longo Prazo e Inequação do Orçamento

A situação financeira do Estado enfrenta dificuldades estruturais que são de amplo conhecimento público. Tais dificuldades, evidentemente, refletem-se no trabalho de composição do orçamento público estadual que, em princípio, deve ser apresentado em termos que equilibrem a despesa fixada com a receita prevista, a despeito de que na execução orçamentária do Estado os fechamentos com *deficit* sejam a regra.

Dificuldade menos conhecida do trabalho de preparação da Proposta Orçamentária do Estado e, depois, da execução do orçamento público, tem a ver com as vinculações da despesa, sejam as constitucionais, sejam as derivadas de outros fundamentos legais. É inadiável a necessidade de que essa questão seja examinada por todos os representantes dos Poderes do Estado.

Independentemente do mérito das vinculações, constitucionais e outras, o que se pretende demonstrar é que a atual matriz de gastos do Estado gera uma *inequação* com relação à execução do Orçamento Estadual.

Embora não seja um problema somente do Estado do Rio Grande do Sul, pois a maioria dos estados da Federação vêm enfrentando grandes dificuldades no processo orçamentário em razão das vinculações constitucionais, no Estado esse problema é exacerbado; visto que, para as despesas com Educação, o percentual é ainda 10% superior ao consagrado nos demais estados brasileiros.

A Tabela a seguir faz uma simulação das aplicações forçadas dos recursos estaduais em decorrência das vinculações legais, dos contratos de longo prazo relativos ao refinanciamento da dívida pública e dos recursos reservados à cobertura das despesas dos demais poderes, homogeneizando as várias vinculações a um denominador comum, a Receita Corrente Líquida – RCL.

Para essa simulação, estimou-se a participação das despesas vinculadas legal e contratualmente em uma Receita Corrente Líquida fixada em R\$ 1.000,00. Ao montante assim obtido foram acrescentados os valores referentes às despesas com a dívida de longo prazo, bem como as despesas dos demais Poderes do Estado. No caso deste segundo grupo, a definição das participações de cada uma das despesas que o compõem na RCL, tomada como base para a simulação, fundamentou-se no percentual de participação de tais itens de despesa na RCL apurada no primeiro semestre deste exercício de 2003.



# GOVERNO DO ESTADO DO RIO GRANDE DO SUL

## SECRETARIA DA COORDENAÇÃO E PLANEJAMENTO

### DEPARTAMENTO DE PROGRAMAÇÃO ORÇAMENTÁRIA

Tabela 1  
Estrutura da Partição da Receita e da Despesa Pública - Administração Direta  
Valor do Índice Base de Referência - R\$ 1.000,00

Receita Total da Administração Direta (Índice Base de Referência)			1.000,00 (1)		
(-) Anulação de Restos a Pagar			3,63		
(-) Receitas de Capital (inclui Receitas de Operações de Crédito)			9,61		
(-) Transferências aos Municípios (repartição da receita)			206,30		
Receita Corrente Líquida (RCL)			780,47		
I - RECEITAS	RLIP	RLIT	RCL	% S / RCL	% S / RCL ACUMULADA
	645,39	748,18	780,47		
II - APLICAÇÕES COM VINCULAÇÕES					
1- Manutenção e Desenvolvimento do Ensino (35% RLIT – CE art. 202)		261,86 - 35,0%	261,86	33,55%	33,55%
2- FUNDEF (parte incluída nos 35% e já reduzida na RCL)			-20,17	-2,58%	31,00%
3- Ações e Serviços de Saúde (10% RLIT – CF, ADCT art. 77)		74,81 - 10,0%	74,82	9,59%	40,60%
4- Pesquisa Científica e Tecnológica (1,5% RLP, CE art. 236)	9,68 - 1,5%		9,68	1,24%	41,80%
5- Ensino Superior Comunitário (0,5% RLIP, CE art. 201)	3,23 - 0,5%		3,23	0,41%	42,20%
6- Ensino Superior (parte não computada em repartição de receita)			10,11	1,30%	43,50%
7- Dívida Pública (Contratos – Programa de Ajuste Fiscal)			126,04	16,15%	59,70%
8- Poder Judiciário / Poder Legislativo / Ministério Público			132,13	16,93%	76,60%
8.1 Poder Judiciário			76,13	9,75%	
8.2 Poder Legislativo			31,67	4,06%	
8.3 Ministério Público			24,32	3,12%	

Fonte: Elaborado na Secretaria da Coordenação e Planejamento

(1) O valor de R\$ 1.000,00 foi aleatoriamente adotado como índice base de referência para facilitar a compreensão da partição dos valores.

NOTA: Os montantes relativos às despesas não-fixadas por percentuais legais foram definidos com base na participação de cada uma dessas despesas na despesa global do primeiro semestre de 2003.

O resultado do exercício mostra que essas obrigações insuscetíveis de controle e gestão por parte dos responsáveis pelo Tesouro Estadual absorvem 76% da Receita Corrente Líquida do Estado.





# GOVERNO DO ESTADO DO RIO GRANDE DO SUL

## SECRETARIA DA COORDENAÇÃO E PLANEJAMENTO

### DEPARTAMENTO DE PROGRAMAÇÃO ORÇAMENTÁRIA

Restam, portanto, para cobertura do restante das despesas do setor público estadual, 24% do mesmo agregado de receita. A Tabela abaixo apresenta de forma esquemática o largo espectro de outras despesas cuja cobertura, obviamente, não pode ser feita unicamente com os restantes 24% da RCL.

**Tabela 2**  
**Estrutura da Partição da Receita e da Despesa Pública - Administração Direta**  
**Valor do Índice Base de Referência - R\$ 1.000,00**

<b>II – DEMAIS APLICAÇÕES</b>					
<b>RECEITAS</b>	<b>RLIP</b>	<b>RLIT</b>	<b>RCL</b>	<b>% S / RCL</b>	<b>% S/ RCL ACUMULADA</b>
	645,39	748,18	780,47		
<b>9 – Pessoal e Encargos Direta, exceto PJ, PL, MP, SES e SE</b>			<b>184,28</b>	<b>23,61%</b>	<b>100,20%</b>
9.1 Secretaria da Justiça e da Segurança (Ativos)			57,47	7,36%	
9.2 Demais Órgãos (Ativos, exceto PJ, PL, MP, SES e SE)			30,67	3,93%	
9.3 Encargos Financeiros do Estado (Inativos Cíveis e Militares)			96,13	12,32%	
<b>10 – Pessoal e Encargos Indireta Pago - Recursos Tesouro (Livre/Contrapartida)</b>			<b>19,86</b>	<b>2,55%</b>	<b>102,70%</b>
<b>11 – Despesas Exercícios Anteriores e Sentenças Judiciais (Saúde e Educação)</b>			<b>3,08</b>	<b>0,39%</b>	<b>103,10%</b>
<b>12 – Manutenção e Investimentos (Outras Vinculações e Contrapartida)</b>			<b>10,73</b>	<b>1,38%</b>	<b>104,50%</b>
<b>13 – Manutenção com Recursos Livres</b>			<b>36,29</b>	<b>4,65%</b>	<b>109,20%</b>
13.1 Secretaria da Justiça e da Segurança			14,18	1,82%	
13.2 Secretaria da Agricultura e Abastecimento			7,70	0,99%	
13.3 PASEP (Encargos Sociais do Estado)			5,09	0,65%	
13.4 Demais Órgãos, exceto PJ, PL, MP, SES e SE			9,31	1,19%	
<b>14 – Investimentos com Recursos Livres</b>			<b>0,80</b>	<b>0,10%</b>	<b>109,30%</b>
<b>15 – Manutenção da Indireta Paga - Recursos do Tesouro (Livre e Contrapartida)</b>			<b>4,94</b>	<b>0,63%</b>	<b>109,90%</b>
<b>16 – Investimentos Indireta Pagos – Recursos do Tesouro (Livre e Contrapartida)</b>			<b>3,22</b>	<b>0,41%</b>	<b>110,30%</b>
<b>17 – Dívida Indireta Paga – Recursos do Tesouro (Livre e Contrapartida)</b>			<b>0,07</b>	<b>0,01%</b>	<b>110,30%</b>

Fonte: Elaborado pela Secretaria da Coordenação e Planejamento

(1) O valor de R\$ 1.000,00 foi aleatoriamente adotado como índice base de referência para facilitar a compreensão da partição dos valores.

NOTA: Os montantes relativos às despesas não-fixadas por percentuais legais foram definidos com base na participação de cada uma dessas despesas na despesa global do primeiro semestre de 2003.



## GOVERNO DO ESTADO DO RIO GRANDE DO SUL

### SECRETARIA DA COORDENAÇÃO E PLANEJAMENTO

#### DEPARTAMENTO DE PROGRAMAÇÃO ORÇAMENTÁRIA

---

É evidente, portanto, que para o fechamento das contas é imprescindível apelar para receitas extraordinárias, sejam as decorrentes de operações de crédito, sejam as derivadas da alienação de bens e, portanto, da redução do patrimônio estadual.

Evidentemente, essas alternativas não podem ser vistas como uma solução permanente para o *deficit* de Receita Corrente. Além disso, como em muitas situações mesmo essas soluções excepcionais não são viáveis praticamente, o que tem ocorrido é que o Estado aumenta seu endividamento mediante a dilação dos pagamentos, seja na forma de restos a pagar, seja acumulando despesas não-registradas, como se verificou no fechamento do exercício de 2002.

Em resumo, pode-se dizer que o exercício recém-feito evidencia uma **inequação**: as despesas estaduais estão pelo menos **10,3%** acima da capacidade do erário, muito embora a simulação apresentada acima tome como base uma das execuções orçamentárias mais contidas dos últimos anos.

O amplo debate sobre essas restrições a que se vê submetido o orçamento público no Rio Grande do Sul é, portanto, manifestamente inadiável.



**GOVERNO DO ESTADO DO RIO GRANDE DO SUL**  
**SECRETARIA DA COORDENAÇÃO E PLANEJAMENTO**  
**DEPARTAMENTO DE PROGRAMAÇÃO ORÇAMENTÁRIA**

# **Lei N° 12.020, de 12 dezembro de 2003**



**LEI Nº 12.020, DE 12 DE DEZEMBRO DE 2003.**

Estima a receita e fixa a despesa do Estado para o exercício econômico-financeiro de 2004.

**O GOVERNADOR DO ESTADO DO RIO GRANDE DO SUL.**

Faço saber, em cumprimento ao disposto no artigo 82, inciso IV, da Constituição do Estado, que a Assembléia Legislativa aprovou e eu sanciono e promulgo a Lei seguinte:

**Art. 1º** – A receita geral do Estado para o exercício econômico-financeiro de 2004 é estimada, a preços de junho de 2003, em R\$ 15.228.949.311,00 (quinze bilhões, duzentos e vinte e oito milhões, novecentos e quarenta e nove mil, trezentos e onze reais), compreendendo o Orçamento Geral do Estado, referente aos Poderes do Estado, seus Fundos, Órgãos e Entidades da Administração Direta e Indireta, inclusive Fundações instituídas e mantidas pelo Poder Público, com a seguinte classificação, segundo as Categorias Econômicas e por Tipo de Administração:

<b>Tipo de Administração</b>	<b>Receitas Correntes</b>	<b>Receitas de Capital</b>	<b>Total da Receita</b>
Administração Direta	13.287.636.943	467.133.418	13.754.770.361
Fundações	67.492.448	8.626.917	76.119.365
Autarquias	1.393.813.585	4.246.000	1.398.059.585
<b>Total Geral Consolidado da Receita</b>	<b>14.748.942.976</b>	<b>480.006.335</b>	<b>15.228.949.311</b>

§ 1º – Das Receitas Correntes da Administração Direta foram excluídos R\$ 1.540.715.961,00, destinados ao FUNDEF, dos quais R\$ 1.175.352.817,00 correspondem à parte do Estado e R\$ 365.363.143,00, à dos Municípios.

§ 2º – As Receitas Correntes da Administração Direta incluem R\$ 970.504.138,00 referentes ao retorno do FUNDEF.

§ 3º – As Receitas Correntes incluem uma dupla contagem de R\$ 212.542.656,00, decorrente de recursos repassados pelo Tesouro a Órgãos da Administração Direta e Indireta e destes, ao IPERGS, para o custeio de assistência médica (3,5% sobre o valor das despesas com pessoal).

**Art. 2º** – A despesa geral do Estado para o exercício econômico-financeiro de 2004 é fixada em R\$ 15.228.949.311,00 (quinze bilhões, duzentos e vinte e oito milhões, novecentos e quarenta e nove mil, trezentos e onze reais), discriminada, a seguir, segundo as Categorias Econômicas e por Tipo de Administração:

<b>Tipo de Administração</b>	<b>Despesas Correntes</b>	<b>Despesas de Capital</b>	<b>Total da Despesa</b>
Administração Direta	11.322.762.275	1.633.977.015	12.956.739.290
Fundações	462.627.983	55.872.030	518.500.013
Autarquias	1.422.959.523	330.750.485	1.753.710.008
<b>Total Geral Consolidado da Despesa</b>	<b>13.208.349.781</b>	<b>2.020.599.530</b>	<b>15.228.949.311</b>

art. 7º, inciso III, desta Lei.

§ 1º – A despesa será executada de acordo com os Programas de Trabalho de cada Unidade Orçamentária, conforme Anexo III, a que se refere o

§ 2º – A execução das despesas autorizadas obedecerá, também, à classificação por elemento e por rubrica, estabelecida pela Contadoria e Auditoria-Geral do Estado – CAGE – da Secretaria da Fazenda.

**Art. 3º** – Durante a execução orçamentária, sempre que a variação positiva acumulada do Índice Geral de Preços de Mercado, da Fundação Getúlio Vargas (IGP-M/FGV), for igual ou superior a 3% (três por cento), contada a partir de 1º de janeiro de 2004, poderá ser procedida a atualização dos saldos das dotações, apurados no último dia do mês em que sobrevier a referida variação, limitado ao percentual de crescimento das Receitas Correntes.

§ 1º – Realizada uma atualização monetária, nas condições estabelecidas no “caput”, a atualização seguinte levará em conta somente a variação do índice de preços a contar do mês subsequente ao utilizado para o cálculo da atualização anterior.

§ 2º – No caso de indisponibilidade do IGP-M/FGV, a contar de 1º de janeiro de 2004, será utilizada a variação percentual do crescimento das Receitas Correntes do Estado, para a atualização dos saldos das dotações mencionadas no “caput”, apuradas no dia 15 do mês seguinte em que sobrevier a variação de que trata este parágrafo.

§ 3º – O índice para atualização dos saldos das dotações, de que trata o “caput”, será divulgado através de Resolução da Junta de Coordenação Orçamentária.

**Art. 4º** – Fica o Poder Executivo autorizado a abrir, durante o exercício financeiro, créditos suplementares na forma do estabelecido na Lei de Diretrizes Orçamentárias, para o exercício econômico-financeiro de 2004, a que se referem os arts.13 a 16 da Lei nº 11.946, de 1º de agosto de 2003.

**Art. 5º** – Durante a execução orçamentária, o Poder Executivo deverá tomar as medidas necessárias para adequar a programação das despesas autorizadas à estimativa ou o efetivo ingresso das receitas, em cumprimento ao que dispõem os arts. 47 a 50, da Lei Federal nº 4.320, de 17 de março de 1964, e da Lei Complementar Federal nº 101, de 4 de maio de 2000.

da Receita Corrente Líquida. **Art. 6º** – Fica o Poder Executivo autorizado a realizar, como antecipação da receita, operações de crédito até o limite de 5% (cinco por cento)

**Art. 7º** – Fica o Poder Executivo autorizado a alterar, quando da publicação desta Lei, exclusivamente, o código numérico de PROJETOS ou ATIVIDADES, de que trata a presente Lei, mantidas as demais especificações e os correspondentes valores.

**Art. 8º** – Integram esta Lei os seguintes Anexos:

I; I – Demonstrativo Consolidado da Receita por Fontes e seu detalhamento por tipo de administração (Direta, Autárquica e Fundacional) – Anexo

II – Demonstrativo da Despesa por Órgãos – Anexo II;

III – Programa de Trabalho de cada Unidade Orçamentária – Anexo III;

IV – Demonstrativo da Receita por Fonte e da Despesa por Função – Anexo IV;

V – Demonstrativo da Receita e da Despesa, segundo as Categorias Econômicas – Anexo V;

VI – Demonstrativo dos investimentos em obras, discriminados por projeto e por obra, bem como a indicação da origem dos recursos necessários para cada projeto e para cada obra – Anexo VI;

VII – Demonstrativo da Consulta Popular – Anexo VII;

VIII – Demonstrativo da Despesa por Órgãos, segundo as Categorias Econômicas – Anexo VIII;

IX – Demonstrativo da Compatibilidade da Programação do Orçamento com os Objetivos e Metas Fiscais – Anexo IX.

**Art. 9º** – Esta Lei entra em vigor em 1º de janeiro de 2004.

**Art. 10** – Revogam-se as disposições em contrário.

**PALÁCIO PIRATINI**, em Porto Alegre, 12 de dezembro de 2003.

**GERMANO ANTÔNIO RIGOTTO,**

Governador do Estado.

Secretário de Estado da Justiça e da Segurança.

Secretário de Estado da Fazenda.

Secretário de Estado da Agricultura e Abastecimento.

Secretário de Estado do Desenvolvimento e dos Assuntos Internacionais.

Secretário de Estado de Energia, Minas e Comunicações.

Secretário de Estado dos Transportes.

Secretário de Estado da Educação.

Secretário de Estado da Cultura.

Secretário de Estado da Saúde.

Secretário de Estado da Ciência e Tecnologia.

Secretário de Estado da Administração e dos Recursos Humanos.

Secretário de Estado da Coordenação e Planejamento.

Secretário de Estado do Trabalho, Cidadania e  
Assistência Social.

Secretário de Estado das Obras Públicas e Saneamento.

Secretário de Estado do Turismo, Esporte e Lazer.

Secretário de Estado do Meio Ambiente.

Secretário de Estado de Habitação e Desenvolvimento  
Urbano.

Secretário Extraordinário da Reforma Agrária e  
Cooperativismo.

Secretário de Estado da Comunicação Social.

Secretário Especial do Gabinete de Combate às  
Desigualdades Regionais.

Registre-se e publique-se.

**ALBERTO WALTER DE OLIVEIRA,**

Chefe da Casa Civil.

Expediente nº 6832-08.01/03.8

DDM/DJ

**\*PUBLICADO NO DOE 243, DE 15/12/03.**





**GOVERNO DO ESTADO DO RIO GRANDE DO SUL**

**SECRETARIA DA COORDENAÇÃO E PLANEJAMENTO**

**DEPARTAMENTO DE PROGRAMAÇÃO ORÇAMENTÁRIA**

# **Anexos que Integram a Lei Orçamentária**





**GOVERNO DO ESTADO DO RIO GRANDE DO SUL**

**SECRETARIA DA COORDENAÇÃO E PLANEJAMENTO**

**DEPARTAMENTO DE PROGRAMAÇÃO ORÇAMENTÁRIA**

# **Anexo I**

**Demonstrativo da Receita Consolidada por Fontes  
e seu Detalhamento por Tipo de Administração  
(Direta, Autárquica e Fundacional)**



## RECEITA ORCADA POR CATEGORIA ECONOMICA PARA O EXERCICIO DE 2004

RECEITAS	TOTAL CONSOLIDADO	ADMINISTRAÇÃO DIRETA		AUTARQUIAS		FUNDAÇÕES	
		R\$	R\$	R\$	R\$	R\$	R\$
RECEITAS CORRENTES	14.748.942.976		13.287.636.943		1.393.813.585		67.492.448
RECEITA TRIBUTARIA	10.598.729.911	10.351.073.851		247.537.060		119.000	
RECEITA DE CONTRIBUICOES	959.766.824	58.363.004		901.403.820			
RECEITA PATRIMONIAL	312.495.098	283.134.164		25.407.288		3.953.646	
RECEITA AGROPECUARIA	1.954.429	55.529		1.000.000		898.900	
RECEITA INDUSTRIAL	7.791.955	2.072.805		250.000		5.469.150	
RECEITA DE SERVICOS	253.446.018	121.238.324		95.566.003		36.641.691	
TRANSFERENCIAS CORRENTES	3.005.740.909	2.980.088.514		6.764.438		18.887.957	
OUTRAS RECEITAS CORRENTES	1.149.733.793	1.032.326.713		115.884.976		1.522.104	
DEDUCOES DA RECEITA CORRENTE	-1.540.715.961	-1.540.715.961					
<b>TOTAL RECEITAS CORRENTES</b>	<b>14.748.942.976</b>		<b>13.287.636.943</b>		<b>1.393.813.585</b>		<b>67.492.448</b>
RECEITAS DE CAPITAL	480.006.335		467.133.418		4.246.000		8.626.917
OPERACOES DE CREDITO	309.410.266	309.410.266					
ALIENACAO DE BENS	84.310.956	80.762.611		3.500.000		48.345	
AMORTIZACAO DE EMPRESTIMOS	29.940.266	29.294.266		646.000			
TRANSFERENCIAS DE CAPITAL	56.338.415	47.659.843		100.000		8.578.572	
OUTRAS RECEITAS DE CAPITAL	6.432	6.432					
<b>TOTAL RECEITA DE CAPITAL</b>	<b>480.006.335</b>		<b>467.133.418</b>		<b>4.246.000</b>		<b>8.626.917</b>
<b>TOTAL GERAL BRUTO</b>	<b>15.228.949.311</b>		<b>13.754.770.361</b>		<b>1.398.059.585</b>		<b>76.119.365</b>

## RECEITA ORCADA POR FONTE PARA O EXERCICIO DE 2004

R\$ 1,00

Código	Especificação	Desdobramento	Fonte	Categoria Econômica
1000.00.000	RECEITAS CORRENTES			14.748.942.976
1100.00.000	RECEITA TRIBUTARIA		10.598.729.911	
1112.04.004	AD/IR-PF - ADICIONAL IMPOSTO S/RENDA E PROV QUALQUER NATUREZA - PESSOA FISICA	198		
1112.04.005	AD/IR-PJ - ADICIONAL IMPOSTO S/RENDA E PROV QUALQUER NATUREZA - PESSOA JURIDICA	1.923		
1112.04.010	IRRF - PESSOAS FISICAS E GANHOS DE CAPITAL	449.770		
1112.04.034	IRRF - OUTROS RENDIMENTOS	8.123.753		
1112.04.035	IRRF - REMUNERACAO SERVIDORES ADM INDIRECTA - ATIVOS	26.595.448		
1112.04.036	IRRF - REMUNERACAO DOS SERVIDORES ATIVOS - PODER EXECUTIVO	86.517.700		
1112.04.037	IRRF - REMUNERACAO DOS SERVIDORES INATIVOS - PODER EXECUTIVO	288.813.292		
1112.04.038	IRRF - REMUNERACAO DE PENSIONISTAS - PODER EXECUTIVO	1.099.679		
1112.04.039	IRRF - REMUNERACAO DOS SERVIDORES ATIVOS - ASSEMBLEIA LEGISLATIVA	16.245.323		
1112.04.040	IRRF - REMUNERACAO DOS SERVIDORES INATIVOS - ASSEMBLEIA LEGISLATIVA	11.981.385		
1112.04.041	IRRF - REMUNERACAO DE PENSIONISTAS - ASSEMBLEIA LEGISLATIVA	13.210		
1112.04.042	IRRF - REMUNERACAO DOS SERVIDORES ATIVOS-TRIBUNAL CONTAS ESTADO	9.381.891		
1112.04.043	IRRF - REMUNERACAO DOS SERVIDORES INATIVOS - TRIBUNAL DE CONTAS	7.793.435		
1112.04.044	IRRF - REMUNERACAO DE PENSIONISTAS - TRIBUNAL DE CONTAS DO ESTADO	186.872		
1112.04.045	IRRF - REMUNERACAO DOS SERVIDORES ATIVOS - PODER JUDICIARIO	55.134.076		
1112.04.046	IRRF - REMUNERACAO DOS SERVIDORES INATIVOS - PODER JUDICIARIO	25.096.811		
1112.04.047	IRRF - REMUNERACAO DE PENSIONISTAS - PODER JUDICIARIO	2.012.038		
1112.04.048	IRRF - REMUNERACAO DOS SERVIDORES ATIVOS - MINISTERIO PUBLICO	20.172.671		
1112.04.049	IRRF - REMUNERACAO DOS SERVIDORES INATIVOS - MINISTERIO PUBLICO	10.000.473		
1112.04.050	IRRF - REMUNERACAO DE PENSIONISTAS - MINISTERIO PUBLICO	1.119.382		
1112.04.054	IRRF - REMUNERACAO SERVIDORES ADM INDIRECTA - INATIVOS	943.793		
1112.04.055	IRRF - REMUNERACAO PENSIONISTAS-ADM INDIRECTA	5.631		
1112.05.001	IPVA - IMPOSTO SOBRE A PROPRIEDADE DE VEICULOS AUTOMOTORES	562.219.760		
1112.07.001	ITCD - IMPOSTO S/TRANSMISSAO "CAUSA MORTIS" E DOACAO QUAISQUER BENS OU DIREITOS	53.795.819		
1112.08.001	ITBI - IMPOSTO SOBRE A TRANSMISSAO DE BENS IMOVEIS	1.354.916		
1113.02.002	ICMS - IMP S/OPER REL CIRC DE MERCAD E S/PREST DE SERV DE TRANSP E DE COMUNIC	9.069.500.519		
1121.98.001	TAXA DE FISCALIZACAO DE AGENCIAS RODOVIARIAS	1.184.343		
1122.02.001	CUSTAS JUDICIAIS ESTATIZADAS	34.224.556		
1122.02.002	CUSTAS JUDICIAIS ESTATIZADAS - DIR	801.920		
1122.94.001	TAXA DE MANUTENCAO E SERVICOS DE RODOVIAS	1.706.333		
1122.96.001	TAXA DE SERVICOS EM GERAL	916.883		
1122.96.003	SERVICOS DE SEGURANCA PUBLICA - POLICIA CIVIL	1.163.517		
1122.96.006	TAXA DE SERVICOS DE TRANSITO - ALTERACAO DE REGISTRO DE VEICULO AUTOMOTOR	49		
1122.96.009	TAXA DE SERVICOS DE FLORESTAMENTO/REFLORESTAMENTO - FUNDEFOR	2.191.076		
1122.96.011	TAXA DE SERVICOS CULTURAIS - SECRETARIA DA CULTURA	15.500		
1122.96.012	SERVICOS DE SEGURANCA PUBLICA - SECRETARIA DA JUSTICA E DA SEGURANCA	5.687		
1122.96.013	SERVICOS DE SEGURANCA PUBLICA - BRIGADA MILITAR	583.675		
1122.96.014	SERVICOS DE SEGURANCA PUBLICA - COORDENADORIA-GERAL DE PERICIAS	4.132.439		
1122.96.016	SERVICOS DE SAUDE PUBLICA - FEASP	3.125.123		
1122.96.017	SERVICOS DA SECRETARIA DA AGRICULTURA E ABASTECIMENTO - FEASP	23.903		
1122.96.018	SERVICOS RELATIVOS A EXPEDICAO DA CARTEIRA NACIONAL DE HABILITACAO - DETRAN	16.482.000		
1122.96.019	SERVICOS RELATIVOS A EXAME DE SAUDE E PSICOTECNICO - DETRAN	21.261.870		
1122.96.020	SERVICOS DE EXAME DE LEGISLACAO DE TRANSITO E PRATICO DE DIRECAO - DETRAN	15.677.973		
1122.96.021	SERVICOS RELATIVOS A EXPEDICAO DE CRV/CRLV	81.809.912		

No valor do código 1000.00.000 - Receitas Correntes já estão reduzidos os valores do cód. 9000.00.000 - Deduções da Rec. Corrente.

Código	Especificação	Desdobramento	Fonte	Categoria Econômica
1122.96.022	SERVICOS DE VISTORIA E IDENTIFICACAO DE VEICULOS - DETRAN	23.717.000		
1122.96.023	SERVICOS RELATIVOS A ALTERACAO DE REGISTRO DE VEICULOS AUTOMOTORES - DETRAN	45.686.000		
1122.96.025	LICENCA E FISCALIZACAO DE EVENTOS NA VIA PUBLICA - DETRAN	1.157.500		
1122.96.026	SERVICOS DE REMOCAO E DEPOSITOS DE VEICULOS - DETRAN	8.140.000		
1122.96.027	SERVICO DE ALVARAS DE CREDENCIAMENTO - HABILITACAO - DETRAN	128.516		
1122.96.028	TAXAS - AGERGS	7.800.000		
1122.96.029	SERVICOS DA SECRETARIA DA AGRICULTURA E ABASTECIMENTO - FUNDOVITIS	6.993.483		
1122.96.030	TAXA DE SERVICOS DA SECRETARIA DA FAZENDA	27.086		
1122.96.032	SERVICO DE ALVARAS DE CREDENCIAMENTO - VEICULOS - DETRAN	26.289		
1122.96.033	SERVICOS DE SAUDE PUBLICA - FESA	1.454.757		
1122.97.001	TAXA DE COOPERACAO - OVINOS	395		
1122.97.002	TAXA DE COOPERACAO - BOVINOS	314		
1122.97.003	TAXA DE COOPERACAO E DEFESA DA ORIZICULTURA	25.650.000		
1122.98.001	TAXA JUDICIARIA	34.082.044		
1200.00.000	RECEITA DE CONTRIBUICOES		959.766.824	
1210.29.001	CONTRIBUICOES PARA PREVIDENCIA SOCIAL - PODER EXECUTIVO - PESSOAL CIVIL - ATIVO	90.313.938		
1210.29.002	CONTRIBUICOES PARA PREVIDENCIA SOCIAL - PODER EXECUTIVO - PESSOAL MILITAR- ATIVO	22.937.122		
1210.29.003	CONTRIBUICOES PARA PREVIDENCIA SOCIAL - PODER EXECUTIVO - PESSOAL CIVIL-INATIVO	89.954.163		
1210.29.004	CONTRIBUICOES PARA PREVIDENCIA SOCIAL - PODER EXECUTIVO-PESSOAL MILITAR-INATIVO	20.442.318		
1210.29.007	CONTRIBUICOES PARA PREVIDENCIA SOCIAL-ASSEMBLEIA LEGISLATIVA-PESSOAL CIVIL-ATIVO	2.383.342		
1210.29.008	CONTRIBUICOES PARA PREVIDENCIA SOCIAL-ASSEMBLEIA LEGISLATIVA-PES CIVIL-INATIVO	3.620.396		
1210.29.010	CONTRIBUICOES PARA PREVIDENCIA SOCIAL-TRIB DE CONTAS ESTADO-PESSOAL CIVIL-ATIVO	3.624.101		
1210.29.011	CONTRIBUICOES PARA PREVIDENCIA SOCIAL-TRIB CONTAS ESTADO-PESSOAL CIVIL-INATIVO	2.709.382		
1210.29.013	CONTRIBUICOES PARA PREVIDENCIA SOCIAL-PODER JUDICIARIO-PESSOAL CIVIL - ATIVO	22.187.152		
1210.29.014	CONTRIBUICOES PARA PREVIDENCIA SOCIAL-PODER JUDICIARIO-PESSOAL CIVIL-INATIVO	8.870.004		
1210.29.016	CONTRIBUICOES PARA PREVIDENCIA SOCIAL-MINISTERIO PUBLICO-PESSOAL CIVIL-ATIVO	7.281.430		
1210.29.017	CONTRIBUICOES PARA PREVIDENCIA SOCIAL-MINISTERIO PUBLICO-PESSOAL CIVIL-INATIVO	2.723.214		
1210.29.019	CONTRIBUICOES PARA PREVIDENCIA SOCIAL - AVULSAS	2.102.990		
1210.29.021	CONTRIBUICOES PARA PREVIDENCIA SOCIAL-AUTARQUIAS-PESSOAL CIVIL - ATIVO	2.975.102		
1210.29.022	CONTRIBUICOES PARA PREVIDENCIA SOCIAL - AUTARQUIAS PESSOAL CIVIL - INATIVO	5.056.805		
1210.29.025	CONTRIBUICOES PARA PREVIDENCIA SOCIAL-FUNDACOES-PESSOAL CIVIL - INATIVO	479.284		
1210.29.100	CONTRIBUICAO PREVIDENCIARIA SUPLEMENTAR-PODER EXECUTIVO-PESSOAL CIVIL - ATIVO	16.246.440		
1210.29.101	CONTRIBUICAO PREVIDENCIARIA SUPLEMENTAR-PODER EXECUTIVO- PESSOAL MILITAR - ATIVO	7.863.045		
1210.29.102	CONTRIBUICAO PREVIDENCIARIA SUPLEMENTAR DOS MEMBROS DO MAGISTERIO	19.468.225		
1210.29.103	CONTRIBUICAO PREVIDENCIARIA SUPLEMENTAR - ASSEMBLEIA LEGISLATIVA	1.009.411		
1210.29.104	CONTRIBUICAO PREVIDENCIARIA SUPLEMENTAR - PODER JUDICIARIO	9.050.337		
1210.29.105	CONTRIBUICAO PREVIDENCIARIA SUPLEMENTAR - MINISTERIO PUBLICO	2.651.520		
1210.29.106	CONTRIBUICAO PREVIDENCIARIA SUPLEMENTAR - TRIBUNAL DE CONTAS DO ESTADO	1.481.566		
1210.29.109	CONTRIBUICAO PREVIDENCIARIA SUPLEMENTAR - AUTARQUIAS - PESSOAL CIVIL - ATIVO	341.900		
1210.46.001	COMPENSAÇÃO FINANCEIRA ENTRE OS REGIMES DE PREVIDENCIA SOCIAL DA UNIAO E ESTADO	592.460		
1210.49.001	CONTRIBUICAO PARA ASSISTENCIA MEDICA-SERVIDORES-P EXEC-PESSOAL CIVIL ATIVO	66.140.321		
1210.49.002	CONTRIBUICAO PARA ASSISTENCIA MEDICA-SERVIDORES-P EXECUTIVO-PES MILITAR - ATIVO	15.343.133		
1210.49.003	CONTRIBUICAO PARA ASSISTENCIA MEDICA-SERVIDORES P EXECUTIVO-PES CIVIL-INATIVO	64.582.895		
1210.49.004	CONTRIBUICAO PARA ASSISTENCIA MEDICA-SERVIDORES P EXECUTIVO-PES MILITAR-INATIVO	13.939.536		
1210.49.005	CONTRIBUICAO PARA ASSISTENCIA MEDICA-PENSIONISTAS P EXECUTIVO - CIVIL	7.213.077		
1210.49.006	CONTRIBUICAO PARA ASSISTENCIA MEDICA-PENSIONISTAS PODER EXECUTIVO - MILITAR	3.014.604		

Código	Especificação	Desdobramento	Fonte	Categoria Econômica
1210.49.007	CONTRIBUICAO PARA ASSISTENCIA MEDICA-SERVIDORES- ALEGISLATIVA-PESS CIVIL-ATIVO	3.148.886		
1210.49.008	CONTRIBUICAO PARA ASSISTENCIA MEDICA-SERVIDORES- A LEGISLATIVA-PES CIVIL-INATIVO	2.469.779		
1210.49.009	CONTRIBUICAO PARA ASSISTENCIA MEDICA-PENSIONISTAS ASSEMBLEIA LEGISLATIVA-CIVIL	127.308		
1210.49.010	CONTRIBUICAO PARA ASSISTENCIA MEDICA-SERVIDORES-TRIB CONTAS-PESSOAL CIVIL-ATIVO	2.547.233		
1210.49.011	CONTRIBUICAO PARA ASSISTENCIA MEDICA-SERVIDORES-TRIB CONTAS-PESSOAL CIVIL-INATIV	1.896.583		
1210.49.012	CONTRIBUICAO PARA ASSISTENCIA MEDICA-PENSIONISTAS-TRIBUNAL CONTAS ESTADO-CIVIL	88.778		
1210.49.013	CONTRIBUICAO PARA ASSISTENCIA MEDICA-SERVIDORES-P JUDICIARIO-PES CIVIL ATIVO	15.075.931		
1210.49.014	CONTRIBUICAO PARA ASSISTENCIA MEDICA-SERVIDORES- JUDICIARIO-PES CIVIL-INATIVO	5.913.336		
1210.49.015	CONTRIBUICAO PARA ASSISTENCIA MEDICA-PENSIONISTAS-PODER JUDICIARIO-CIVIL	1.862.228		
1210.49.016	CONTRIBUICAO PARA ASSISTENCIA MEDICA-SERVIDORES M PUBLICO-PESSOAL CIVIL-ATIVO	5.147.922		
1210.49.017	CONTRIBUICAO PARA ASSISTENCIA MEDICA-SERVIDORES M PUBLICO-PESSOAL CIVIL-INATIVO	1.815.476		
1210.49.018	CONTRIBUICAO PARA ASSISTENCIA MEDICA-PENSIONISTAS-MINISTERIO PUBLICO - CIVIL	221.047		
1210.49.019	CONTRIBUICAO PARA ASSISTENCIA MEDICA-AVULSAS	1.401.994		
1210.49.021	CONTRIBUICAO PARA ASSISTENCIA MEDICA-SERVIDORES AUTARQUIAS-PESSOAL CIVIL-ATIVO	2.039.622		
1210.49.022	CONTRIBUICAO PARA ASSISTENCIA MEDICA-SERVIDORES-AUTARQUIAS-PESSOAL CIVIL-INATIVO	3.604.497		
1210.49.023	CONTRIBUICAO PARA ASSISTENCIA MEDICA - PENSIONISTAS - AUTARQUIAS	989.391		
1210.49.024	CONTRIBUICAO PARA ASSISTENCIA MEDICA-SERVIDORES-FUNDAOES-PESSOAL CIVIL-ATIVO	262.340		
1210.49.026	CONTRIBUICAO PARA ASSISTENCIA MEDICA - PENSIONISTAS - FUNDAOES	4.028		
1210.49.100	CONTRIBUICOES PARA A ASSISTENCIA MEDICA-PATRONAL - PODER EXECUTIVO	160.897.550		
1210.49.101	CONTRIBUICOES PARA A ASSISTENCIA MEDICA-PATRONAL- ASSEMBLEIA LEGISLATIVA	7.013.636		
1210.49.102	CONTRIBUICOES PARA A ASSISTENCIA MEDICA-PATRONAL -PODER JUDICIARIO	24.590.720		
1210.49.103	CONTRIBUICOES PARA A ASSISTENCIA MEDICA-PATRONAL -TRIBUNAL DE CONTAS DO ESTADO	5.875.000		
1210.49.104	CONTRIBUICOES PARA A ASSISTENCIA MEDICA-PATRONAL- MINISTERIO PUBLICO	8.500.000		
1210.49.105	CONTRIBUICOES PARA A ASSISTENCIA MEDICA-PATRONAL- AUTARQUIAS	5.525.750		
1210.49.106	CONTRIBUICOES PARA A ASSISTENCIA MEDICA-PATRONAL -FUNDAOES	140.000		
1210.99.002	PREMIO DO PECULIO FACULTATIVO	3.371.000		
1210.99.003	CONTRIBUICOES DO PAMES	43.560.000		
1210.99.004	CONTRIBUICOES DO PAC	71.620.000		
1210.99.005	CONTRIBUICOES PARA A ASSISTENCIA MEDICA - PREFEITURAS	52.244.192		
1210.99.006	CONTRIBUICOES PARA A ASSISTENCIA MEDICA - CONVENIOS	11.213.384		
1300.00.000	RECEITA PATRIMONIAL		312.495.098	
1311.00.001	ALUGUEIS - FEASP	11.148		
1311.00.002	ALUGUEIS - NAO VINCULADA	2.526.276		
1311.00.003	ALUGUEIS - FUNDO PENITENCIARIO	72.829		
1311.00.004	CONCESSAO DE USO - DEPENDENCIAS DE FOROS - FRPJ	1.112.282		
1311.00.006	AUTORIZACAO DE USO - NAO VINCULADA	110.150		
1311.00.007	ALUGUEIS - FESP (BRIGADA MILITAR)	125.012		
1311.00.008	PERMISSÃO DE USO - PODER LEGISLATIVO	22.359		
1311.00.009	CONCESSAO DE USO - NAO VINCULADA	457.226		
1311.00.010	CONCESSAO DE USO - FUNDOPEN'	213.515		
1312.00.002	ARRENDAMENTOS - NAO VINCULADA	22.349.104		
1313.00.001	FOROS - NAO VINCULADA	269.225		
1314.00.001	LAUDEMIOS	736.971		
1315.00.001	TAXA PELA OCUPACAO DE IMOVEIS - NAO VINCULADA	111.121		
1322.02.099	DIVIDENDOS DE OUTRAS PARTICIPACOES	60.073		
1325.01.001	APLICACOES FINANCEIRAS - SALARIO-EDUCACAO	774		



Código	Especificação	Desdobramento	Fonte	Categoria Econômica
1325.01.002	APLICACOES FINANCEIRAS - PODER JUDICIARIO	4.040.092		
1325.01.003	APLICACOES FINANCEIRAS - SERVICOS DE SAUDE - SUS	271.816		
1325.01.022	APLICACOES FINANCEIRAS - DEPARTAMENTO DE LOTERIAS	285		
1325.01.040	APLICACOES FINANCEIRAS - RENDIMENTOS REFERENTES DEPOSITOS JUDICIAIS - FRPJ	4.829.639		
1325.01.101	APLICACOES FINANCEIRAS - FRPJ	1.608.253		
1325.01.111	APLICACOES FINANCEIRAS - FUNDO DE DESENVOLVIMENTO SOCIAL - FDS	863.961		
1325.01.125	APL FIN - COMPENSACAO FINANCEIRA P/UTILIZACAO DE RECURSOS HIDRICOS -LEI 7990/89	15.582		
1325.01.126	APLICACOES FINANCEIRAS - FRMP	488.268		
1325.01.130	APLICACOES FINANCEIRAS - FEPPA	9.436.837		
1325.01.143	APLICACOES FINANCEIRAS - FUNDEF	17.823		
1325.01.146	APLICACOES FINANCEIRAS - RECEITAS VINCULADAS A FUNDO PREVIDENCIARIO	220.967		
1325.01.247	APL FIN-CONV MA-DFA/SAA 30/99-IMPLANTACAO SISTEMA ATENCAO SAUDE ANIMAL E VEGETAL	5.459.123		
1325.01.306	APLICACOES FINANCEIRAS-CONV SSMA/MS 74/95 E 177/98 HOSP MAT INF PRES VARGAS	100.000		
1325.01.337	APL FIN - CONV SEAC-SEPLAN/METROPLAN 1052/87 - IMPLANT PROGR NACIONAL HABITACAO	10.000		
1325.01.380	APLIC FINANC - CONV EMBRATUR/SETUR 042/96 - EXEC PROGRAMA DESCENTRALIZ EMBRATUR	11.867		
1325.01.438	APL FIN - CONVENIO MS/SSMA 397/97-FORTELECIMENTO CAPACIDADE OPERACIONAL DO SUS	149.160		
1325.01.453	APL FIN - CONV MPAS/STCAS-FEAS 53/96-PESSOA PORTADORA DE DEFICIENCIA-PPD-2 ETAPA	15.249		
1325.01.454	APLIC FINANC CONV MPAS/STCAS-FEAS 53/96 - APOIO A PESSOA IDOSA - API - E ETAPA	9.081		
1325.01.455	APL FIN CONV MPAS/STCAS-FEAS 53/96-ATENDIMENTO CRIANCA CRECHE - PCM - 2 ETAPA	22.940		
1325.01.462	APLIC FINANC CONVENIO MS/SSMA 2552/98-FORTELECER DESENV TECNICO-OPERACIONAL SUS	380.290		
1325.01.463	APLICACOES FINANCEIRAS-CONVENIO MPAS/STCAS-PROGRAMA BRASIL CRIANCA CIDADA-ABRIGO	4.915		
1325.01.494	APLIC FINANC-CONVENIO MS/SSMA 2886/98-AMPLIACAO E EQUIPAMENTO HEMOCENTRO DE POA	200.000		
1325.01.498	APL FIN - CONV ANNEL/AGERGS 08/98 - COOPERACAO VISANDO DESCENTR DE INFORMACOES	20.000		
1325.01.502	APLIC FINANC-CONV MS-FNS/SSMA 1584/98-IMPLEM SISTEMA NACIONAL DE NOTIFICACAO	139.090		
1325.01.504	APLIC FINANC-CONV MTE-SEFOR/STCAS 018/99-PLANO NAC DE QUALIFICACAO TRABALHADOR	295.475		
1325.01.509	APLICACOES FINANCEIRAS - CONVENIO MS/SS 195/99 - ACOES DE IMUNIZACAO NO ESTADO	86.871		
1325.01.510	APLIC FINANC CONVENIO MS/SS-PISO DE ATENCAO BASICA-PAB-FIXO MUNICIAPL SOLIDARIA	2.189.806		
1325.01.511	APLICACOES FINANCEIRAS - CONVENIO MS/SS FARMACIA BASICA	700.000		
1325.01.512	APLIC FINANC CONVENIO FNS/SS 223/99 - IMPLANTACAO UNIDADE APOIO TECNICO VIGISUS	79.111		
1325.01.513	A F CONV MS/SS 3244/98-APOIO FIN P/AQUIS EQUIP P/O POLO DO PROG SAUDE DA FAMILIA	30.000		
1325.01.523	APLIC FINANC-CONV MEC/SUEPRO-RS 80/99-PROGR EXPANSAO EDUCACAO PROFISSIONAL-PROEP	50.000		
1325.01.526	APL FIN CONV SERH/AUE/SUS 3210/98-APOIO FIN AO SISTEMA ESTADUAL REFER HOSPITALAR	2.563.539		
1325.01.531	APLICACOES FINANCEIRAS-CONVENIO SOPSH-FRH/METROPLAN 002/99-ESFORCOS LEI 10350/94	5.000		
1325.01.536	APLICACOES FINANCEIRAS - CONVENIO MS/FNS 3192/98 GESTANTE DE ALTO RISCO	1.605.525		
1325.01.539	APLICACOES FINANCEIRAS - CONVENIO MS/SS 404/99 - PREV UNID AIDS - O NOVO CIDADAO	2.579		
1325.01.540	APL FIN - CONVENIO MS/SS 783/99-DAR APOIO ACOES DECONTROLE CANCER DE COLO E MAMA	1.193.576		
1325.01.546	APL FIN-CONV MPAS-FNAS/STCAS 3.490/MPAS/SEAS/99-BENEFICIO PRESTACAO CONTINUADA	19.028		
1325.01.550	APLIC FINANC CONV MS/SS 1073/99-PROJETO INTOLERANCIA MAUS TRATOS ATEND MULHER	88.266		
1325.01.551	APLIC FIN-CONV MS/SS 463/99-INST E FUN DE POLOS DE CAPACITACAO FORMACAO PESSOAL	16.712		
1325.01.554	APLICACOES FINANCEIRAS-CONVENIO MS/SS 1481 - GARANTIR ACESSO A PACIENTES DO SUS	687.795		
1325.01.555	APLIC FIN - CNVENIO MS/SS 627/99-MOBILIZACAO REDE SAUDE PREV USO INDEVIDO DROGAS	2.269		
1325.01.556	APLIC FINANC-CONV MS/SS 628/99-REDUZIR INCIDENCIA INFECCAO VIRUS HIV/AIDS	1.254		
1325.01.560	APLICACOES FINANCEIRAS-CONV MS/SS 1319/99-APOIO FINANCEIRO PROGR SAUDE DA MULHER	30.849		
1325.01.561	APLICACOES FINANCEIRAS-CNV MS/SS 1833/99-PROGRAMA VIGILANCIA CANCER FAT DE RISCO	100.000		
1325.01.565	APLICACOES FINANCEIRAS-CONVENIO MS/SS 2515/99-ORGANIZACAO SERVI SAUDE	344.827		
1325.01.571	APLICACOES FINANCEIRAS-CONV FNS/SS 2041/99-IMPLEM SISTEMA VIG SAUDE NO ESTADO RS	282.013		

Código	Especificação	Desdobramento	Fonte	Categoria Econômica
1325.01.583	APL FIN CONV SCP-FUNDO PRO-GUAIBA/METROPLAN-SISTEMAS INF GEOGRAFICAS PRO-GUAIBA	10.000		
1325.01.584	APLIC FINANC CONVENIO MEC-PROEP/SE 06/00-PROMOVER DESENVOLV DA EDUC PROFIS NO RS	8.000		
1325.01.585	APLICACOES FINANCEIRAS-C MS/FNS-SS PORT 950/99-FES/TFECD-CONTROLE EPIDEMIOLOGIA	1.489.358		
1325.01.586	APLICACOES FINANCEIRAS-C MS/FNS-SS PORT 1399/99-FES/TFECD-CAMAPANHA DE VACINACAO	18.125		
1325.01.590	APL FIN-CONVENIO MPAS/STCAS 1348/2000-PROGRAMA AGENTE JOVEM DESENV SOCIAL/HUMANO	6.383		
1325.01.602	APLICACOES FINANCEIRA-CONVENIO FNS/SS 2192-IMPLEM DO SISTEMA DE VIGIL EM SAUDE	61.645		
1325.01.621	APL FIN CONV ANVISA/MS/SSMA-FES-PORT 1008 FORT EXECUCAO NA AREA VIGIL SANITARIA	1.591.764		
1325.01.628	APLICACOES FINANCEIRAS - CONVENIO MS/SES 1318/00 CONTROLE DO TABAGISMO E OUTROS	12.803		
1325.01.629	APLICACOES FINANCEIRAS - CONVENIO MS/SES 765/00 SAUDE DA FAMILIA NO RS	4.664		
1325.01.632	APLIC FINANC CONV MS/SS 2623/2000-REDUZIR INCID E TRANSMISSAO HIV E INFECCAO DST	2.453		
1325.01.641	APLIC FINANC CONV MS/SS 2386/00-REFORMA CASAS MATERNIDADE MICRO-REGIOES FORT SUS	250.000		
1325.01.642	APL FIN CONV MS/SS 477/00-REDUZIR INCIDENCIA INF HIV/AIDS E OUTRAS DST LIT NORTE	10.000		
1325.01.645	APLIC FINANC CONV FUNASA/SES 83/2000-CONSTRUCAO INST LAB DE FRONTEIRA-SAO BORJA	350.000		
1325.01.646	APLIC FINANC CONV FUNASA/SES 1874/2000-IMPLANT SISTEMA VIG EM SAUDE EM MUNICIPIOS	140.000		
1325.01.647	APLIC FINANC CNV FUNASA/SES 78/2000-CONSTRUCAO INST LAB FRONTEIRA SANT LIVRAMENTO	150.000		
1325.01.648	APLIC FINANC CONV FUNASA/SES 50/2000-CONSTRUCAO INST DE LAB FRONTEIRA-URUGUAIANA	200.000		
1325.01.651	APL FIN CONV MS/SS 1464/00-IMPL EM UNID DE SAUDE SERVICOS P/TRAT AGRAVOS SAUDE T	16.374		
1325.01.654	APLIC FINANC CONV UNESCO/SS 154/01-AMPLIAR MELHORAMENTO ASSIS EM DST/HIV/AIDS	50.000		
1325.01.656	APL FIN CONTRATO UNESCO/SS 117/01-PROMOVER PRATICAS SEGURAS RELACAO DST/HIV/AIDS	5.000		
1325.01.671	APL FIN CNV MS/SES 3033/00-HEMOCENTRO REGIONAL P FUNDO S ROSA C SUL E COORDEN RS	104.664		
1325.01.688	APL FIN CNV MEC/SEC 304/00/PROEP-IMPLEM PROG EDUCACAO PROFISSIONAL-PROEP	54.800		
1325.01.689	APLICACOES FINANCEIRAS-CONV FNS/SES 87/2001-IMPLANTACAO SISTEM ADE VIG EM SAUDE	160.000		
1325.01.704	APLICACOES FINANCEIRAS CONV FUNASA/SOPS 1730/01-SISTEMA ABASTEC AGUA AREAS INDIG	46.244		
1325.01.708	APLIC FINANC CONV MS/SES 2743/01-AQUISICAO EQUIP E MATERIAIS P/LAFERGS AMPL FEPPS	58.423		
1325.01.713	APL FIN CONV MPAS/SEAS 379/01-PROJETO CAPACITACAO GERACAO EMPREGO FAMILIA SEAS	2.643		
1325.01.721	APL FIN CONV MS/SES 085/2002-QUALIF PROFIS AREA ALIMENTACAO NUTRICAO PROD M EDUC	6.815		
1325.01.723	APL FIN CONV INCA/SES 068/2002-FOMENTAR IMPLEMENTAR ACOES P/PREVENCAO DE CANCER	60.004		
1325.01.724	APLICACOES FINANCEIRAS - TRANSFERENCIAS SUS/FPERGS - ATENDIMENTO AMBULATORIAL	36.000		
1325.01.732	APLIC FINANC CONVENIO SENASP-MJ/SJS 077/02-AQUIS VEICULOS EQUIP E MAT PERM IGP	100.000		
1325.01.747	APLIC FINANC C MJ/SEDH/SJS 264/2001-PROGRAMA ESTL PROT A TESTEM AMEACADA-PROTEGE	7.594		
1325.01.751	APL FIN CONV SENASP-MJ/SJS 076/2002-AQUISICAO MATERIAL PERMANENTE E CONSUMO SJS	950.000		
1325.01.752	APLICACAO FINANCEIRA CONVENIO MS/SES 1273/02-CURSOS CAPACITACAO EM SAUDE MENTAL	40.000		
1325.01.753	APL FIN CNV FUNASA/SES 090/2002-AQUIS EQUIP LAB FRONTEIRA MUN S BORJA-VIGISUS/RS	50.000		
1325.01.754	APL FIN C FUNASA/SES148/02-AQUIS EQUIP LAB FRONTEIRA MUN S LIVRAMENTO-VIGISUS/RS	30.000		
1325.01.755	APL FIN CONV FUNASA/SES 149/02-AQUIS EQUIP LAB FRONTEIRA M URUGUAIANA-VIGISUS/RS	30.000		
1325.01.756	APL FIN CONV MEC/SEC 045/01-PROEP-IMPLANTACAO CENTRO TECNOLOGICO EST SANTA MARIA	320.700		
1325.01.760	APLIC FINANC CONV FUNASA/SES 194/2002-CONTRUCAO CENTRO CONTROLE ZONOSE MUN POA	64.000		
1325.01.761	APLIC FINANC CNV UNESCO/SES 15205/02-QUALIFICACAO ATENCAO AS DST/AIDS NO SS DO RS	40.000		
1325.01.762	APL FIN CONV UNESCO/SES 15206/02-FORTAL E SUSTENT GESTAO CONTROLE DST/AIDS NO RS	20.000		
1325.01.763	APL FIN CONV UNESCO/SES 15207/02-REORGANIZACAO DA PREVENCAO DE DST/AIDS NO RS	10.000		
1325.01.768	APLICACOES FINANCEIRAS - CONVENIO FUNASA/SES 131/2002 - VIGISUS	20.000		
1325.01.769	APLICACOES FINANCEIRAS - CONVENIO FUNASA/SES 132/2002 - VIGISUS	40.000		
1325.01.770	APLICACOES FINANCEIRAS - CONVENIO FUNASA/SES 094/2002 - VIGISUS	20.000		
1325.01.771	APLICACOES FINANCEIRAS-CONVENIO FUNASA/SES 93/2002 EXEC ESTR IMPL SIST NAC SAUDE	20.000		
1325.02.001	APLICACOES FINANCEIRAS - NAO VINCULADA	11.444.921		
1325.02.002	REMUNERACAO DE RECURSOS APLICADOS NO SISTEMA INTEGRADO DE ADMINS DE CAIXA - SIAC	4.693.635		

## RECEITA ORCADA POR FONTE PARA O EXERCICIO DE 2004

R\$ 1,00

Código	Especificação	Desdobramento	Fonte	Categoria Econômica
1328.00.001	LOCACAO DE BENS MOVEIS - NAO VINCULADA	171.109		
1329.00.002	JUROS SOBRE O CAPITAL PROPRIO	99.383.614		
1336.00.002	RECEITA DA CONCESSAO DE SERVICO DE TRANSPORTE RODOVIARIO METROPOLITANO - SETM	3.360.000		
1396.01.001	RECEITA DO FGLTDPE - BANRISUL	392.323		
1396.02.007	RECEITA FUNDO ESTADUAL APOIO DESENV DOS PEQUENOS ESTABELECIMENTOS RURAIS -FEAPER	1.086		
1398.00.006	JUROS E CORRECAO MONETARIA DE RECEITAS EXTRA-ORCAMENTA-RIAS	6.000		
1398.00.016	JUROS DE EMPRESTIMOS CONCEDIDOS C/RECURSO DO EMPRESTIMOBID-PRO-GUAIBA 776/OC-BR	4.558.478		
1398.00.019	JUROS E OUTRAS RENDAS DA CARTEIRA DE CREDITO IMOBILIARIO DA EXTINTA CEERGS	1.300.217		
1398.00.021	RENDIMENTOS LIQUIDOS REFERENTES AOS DEPOSITOS JUDICIAIS - FRPJ	60.071.485		
1398.00.025	RECEITA DA EQUALIZACAO DE CUSTOS FINANCEIROS CONTRATUAIS - OPERACOES DE SWAP-FRE	22.996		
1398.00.027	RECEITA EQUALIZACAO CUSTOS FINANCEIROS CONTRATUAIS -OPERACOES SWAP-NAO VINCULADA	17.969.436		
1398.00.028	ATUALIZACAO MONETARIA SOBRE AVAIS DE EMPRESTIMOS DA CORSAN - NAO VINCULADA	35.583.544		
1400.00.000	RECEITA AGROPECUARIA		1.954.429	
1410.00.005	RECEITA DA PRODUCAO VEGETAL - NAO VINCULADA	603.100		
1410.00.006	RECEITA DA PRODUCAO DE LENHA	1.000.000		
1410.00.007	RECEITA DA PRODUCAO VEGETAL - FUNDEFLOL	5.596		
1420.00.002	RECEITA DA PRODUCAO ANIMAL E DERIVADOS - FEASP	35.722		
1420.00.005	RECEITA DA PRODUCAO ANIMAL E DERIVADOS - NAO VINCULADA	265.800		
1490.00.002	OUTRAS RECEITAS AGROPECUARIAS - NAO VINCULADA	30.000		
1490.00.004	OUTRAS RECEITAS AGROPECUARIAS - FESP (BRIGADA MILITAR)	14.211		
1500.00.000	RECEITA INDUSTRIAL		7.791.955	
1520.21.001	RECEITA DA INDUSTRIA DE PRODUTOS FARMACEUTICOS E VETERINARIOS - FEASP	54.108		
1520.21.003	RECEITA DA INDUSTRIA DE PRODUTOS FARMACEUTICOS E VETERINARIOS - NAO VINCULADA	5.335.000		
1520.26.002	RECEITA DA INDUSTRIA DE PRODUTOS ALIMENTARES - NAO VINCULADA	60.000		
1520.26.003	RECEITA DO BENEFICIAMENTO DE ARROZ	250.000		
1520.29.003	RECEITA DA INDUSTRIA EDITORIAL E GRAFICA - FUNDO PENITENCIARIO	187		
1520.29.004	RECEITA DA INDUSTRIA EDITORIAL E GRAFICA - FRPJ	262.376		
1520.29.005	RECEITA DA INDUSTRIA EDITORIAL E GRAFICA - NAO VINCULADA	74.150		
1520.29.006	RECEITA DA VENDA DO DIARIO DA JUSTICA - FRPJ	1.755.174		
1520.99.002	OUTRAS RECEITAS DA INDUSTRIA DE TRANSFORMACAO - FUNDO PENITENCIARIO	960		
1600.00.000	RECEITA DE SERVICOS		253.446.018	
1600.01.002	RECEITA DE SERVICOS COMERCIAIS - FUNDO PENITENCIARIO	591		
1600.01.003	RECEITA DE SERVICOS COMERCIAIS - NAO VINCULADA	60.000		
1600.01.004	RECEITA DE SERVICOS COMERCIAIS - FEASP	39.994		
1600.01.005	RECEITA DE SERVICOS COMERCIAIS - PARQUE ZOOLOGICO	170.000		
1600.01.006	RECEITA DE SERVICOS COMERCIAIS - JARDIM BOTANICO	3.000		
1600.01.008	RECEITA DA COMERCIALIZACAO DE ARROZ EM CASCA	2.800.000		
1600.01.009	RECEITA DA COMERCIALIZACAO DE SEMENTES	2.700.000		
1600.01.010	RECEITA DA COMERCIALIZACAO DE SEMENTES - PROJETO "TROCA-TROCA"	11.610.023		
1600.01.011	RECEITA DE SERVICOS COMERCIAIS - FESP (BRIGADA MILITAR)	98.552		
1600.02.001	RECEITA DE SERVICOS FINANCEIROS - NAO VINCULADA	708.000		
1600.05.004	RECEITA DE SERVICOS DE SAUDE - IPB	1.800.000		
1600.05.005	RECEITA DE SERVICOS DE SAUDE - SUS	5.157.145		
1600.05.007	RECEITA DE SERVICOS DE SAUDE - FESP (BRIGADA MILITAR)	305.804		
1600.05.008	GESTAO PLENA DO SISTEMA ESTADUAL DE SAUDE - RESOLUCAO CES/RS 06/2002	72.647.000		
1600.06.002	RECEITA OPERACIONAL DO PORTO DE PORTO ALEGRE	2.990.000		

No valor do código 1000.00.000 - Receitas Correntes já estão reduzidos os valores do cód. 9000.00.000 - Deduções da Rec. Corrente.

## RECEITA ORCADA POR FONTE PARA O EXERCICIO DE 2004

R\$ 1,00

Código	Especificação	Desdobramento	Fonte	Categoria Econômica
1600.06.003	RECEITA OPERACIONAL DO PORTO DE RIO GRANDE	25.900.000		
1600.06.004	RECEITA OPERACIONAL DO PORTO DE PELOTAS	500.000		
1600.07.001	RECEITA DOS SERVICOS DE ARMAZENAGEM DE GRAOS	30.000		
1600.09.001	RECEITA DO SERVICO DE LOTERIA TRADICIONAL	4.537.562		
1600.09.002	RECEITA DO SERVICO DE LOTERIA INSTANTANEA	10.000		
1600.09.005	SOBRETAXA AO PRECO DE VENDA DE BILHETES DA LOTERIA TRADICIONAL	482.947		
1600.09.006	RECEITA DO SERVICO DE LOTERIA INSTANTANEA - RENDA LIQUIDA - SUS-SAUDE SOLIDARIA	9.339		
1600.10.003	RECEITA DOS SERVICOS DE ANALISES LABORATORIAIS	425.000		
1600.12.001	RECEITA DOS SERVICOS DE ANALISES, TESTES E ENSAIOS	2.548.129		
1600.12.002	RECEITA DOS SERVICOS DE ANALISES, TESTES E ENSAIOS (LEI 6719/74)	2.200.000		
1600.13.001	RECEITA DE SERVICOS ADMINISTRATIVOS - FEASP	249		
1600.13.002	RECEITA DE SERVICOS ADMINISTRATIVOS - NAO VINCULADA	8.330.737		
1600.13.003	REMUNERACAO DE CANAIS UTILIZADOS POR CONSIGNATARIOS	3.135.410		
1600.13.005	RECEITA DE SERVICOS ADMINISTRATIVOS - FUNDO PENITENCIARIO	215		
1600.13.006	RECEITA DE SERVICOS ADMINISTRATIVOS - FRPJ	2.133.537		
1600.13.011	RECEITAS DE SERVICOS POSTAIS	858.430		
1600.13.012	TAXA DE INSCRICAO EM CONCURSO PUBLICO - NAO VINCULADA	6.000.000		
1600.13.013	TAXA DE INSCRICAO EM CONCURSO PUBLICO - FRMP	5.774.912		
1600.13.015	RECEITA DE SERVICOS ADMINISTRATIVOS - FUNDURBANO	3.324		
1600.13.016	RECEITA DE SERVICOS ADMINISTRATIVOS - FRMP	7.255		
1600.13.021	TAXA DE INSCRICAO EM CONCURSOS VESTIBULARES - UERGS	100.000		
1600.13.022	TAXA DE INSCRICAO EM CURSOS DE POS-GRADUACAO - UERGS	40.000		
1600.16.001	RECEITA DE SERVICOS EDUCACIONAIS - NAO VINCULADA	1.901.951		
1600.17.001	RECEITA DE SERVICOS AGROPECUARIOS - FEASP	3.329.909		
1600.17.002	RECEITA DE SERVICOS AGROPECUARIOS - NAO VINCULADA	1.000		
1600.19.001	RECEITA DE SERVICOS RECREATIVOS, ARTISTICOS E CULTURAIIS - NAO VINCULADA	1.518.109		
1600.19.004	RECEITA DE INGRESSO DE VISITACAO NO JARDIM BOTANICO	28.000		
1600.20.001	RECEITA DE DECLARACAO DE LICENCIAMENTO	124.684		
1600.20.002	RECEITA DE LICENCIAMENTO PREVIO	475.564		
1600.20.003	RECEITA DE LICENCIAMENTO DE INSTALACAO	1.118.770		
1600.20.004	RECEITA DE LICENCIAMENTO DE OPERACAO	6.284.384		
1600.20.005	RECEITA DE SERVICOS DE CONSULTORIA, ASSISTENCIA TECNICA E ANALISE DE PROJETO	1.770.000		
1600.21.001	RECEITA DE SERVICOS DE HOSPEDAGEM E ALIMENTACAO - FEASP	1.434		
1600.22.001	RECEITA DE SERVICOS DE ESTUDOS E PESQUISAS - COPESUL	200.000		
1600.22.004	RECEITA DE SERVICOS DE ESTUDOS E PESQUISAS - NAO VINCULADA	571.000		
1600.22.005	RECEITA DE SERVICOS DE PESQUISA - FAUNA CINERGETICA	200.000		
1600.24.001	RECEITA DE SERVICOS DA JUNTA COMERCIAL DO RIO GRANDE DO SUL	11.449.863		
1600.32.001	TARIFA DE PEDAGIO - RS/135	9.680.914		
1600.32.002	TARIFA DE PEDAGIO - RS/239	4.411.424		
1600.32.003	TARIFA DE PEDAGIO - RS 240	6.987.000		
1600.96.003	COTA DE CONTRIBUICAO	1.110.600		
1600.99.002	RECEITA DE OUTROS SERVICOS - FUNDO PENITENCIARIO	2.165.758		
1600.99.003	RECEITA DE OUTROS SERVICOS - NAO VINCULADA	4.760		
1600.99.008	RECEITA DE OUTROS SERVICOS - FESP (BRIGADA MILITAR)	1.078.489		
1600.99.009	RECEITA SERVICO GERENCIAMENTO SIST ARRECADACAO MULTAS INFRACAO TRANSITO - DETRAN	10.440.000		
1600.99.010	RECEITAS ORIUNDAS DA OCUPACAO DAS FAIXAS DE DOMINIO - DAER	23.617.270		

No valor do código 1000.00.000 - Receitas Correntes já estão reduzidos os valores do cód. 9000.00.000 - Deduções da Rec. Corrente.

## RECEITA ORCADA POR FONTE PARA O EXERCICIO DE 2004

R\$ 1,00

Código	Especificação	Desdobramento	Fonte	Categoria Econômica
1600.99.011	RECEITA DE OUTROS SERVICOS - SETM	119.000		
1600.99.012	RECEITA DE SERVICOS DE BOMBEIROS NAO EMERGENCIAL- FESP - BM	275		
1600.99.013	RECEITA DE SERVICOS DE SEGURANCA PUBLICA - FESP - BM	738.705		
1700.00.000	TRANSFERENCIAS CORRENTES		3.005.740.909	
1712.05.005	TRANSFERENCIAS DA COMPANHIA ESTADUAL DE ENERGIA ELETRICA - LEI 10.846/96	41.782		
1721.01.001	COTA-PARTE DO FUNDO DE PARTICIPACAO DOS ESTADOS (FPE)	528.422.585		
1721.01.012	COTA-PARTE DO IMPOSTO SOBRE PRODUTOS INDUSTRIALIZADOS - ESTADOS EXPORTADORES	393.017.824		
1721.01.030	COTA-PARTE DA CONTRIBUICAO DO SALARIO-EDUCACAO	202.697.965		
1721.01.031	COTA-PARTE DO VALOR DO PETROLEO BRUTO DE PRODUCAO NACIONAL	1.807.331		
1721.01.033	COTA-PARTE DO FUNDESP FEDERAL	1.773.042		
1721.01.034	COTA-PARTE DA CONTRIBUICAO SOBRE INTERVENCAO NO DOMINIO ECONOMICO	140.000.000		
1721.09.005	TRANSFERENCIAS FINANCEIRAS PARA O FUNDO DE COMPENSACAO AOS ESTADOS	640.084.000		
1723.09.002	PROTOCOLO INTENCOES SECRETARIA SAUDE/PREFEITURA PORTO ALEGRE-HOSP PRES VARGAS	11.820.688		
1724.01.001	TRANSFERENCIAS RECURSOS FUNDO MANUTENCAO DESENV ENSINO FUNDAM VALOR MAG-FUNDEF	970.504.138		
1730.00.001	DOACOES PARA APLICACAO EM ATIVIDADES CULTURAIS	300.000		
1730.00.053	PARTICIPACOES TERMO DE OUTORGA E ACEITACAO - EMPRESAS/FAPERGS	20.000		
1740.00.009	RECEITA CONVENIO UNESCO/SES ED 14922-PROJETO SITIOS PARA TESTES HIV/AIDS	70.000		
1750.00.001	TRANSFERENCIAS DE PESSOAS FISICAS - NAO VINCULADA	50.017		
1750.00.005	DOACOES AO FUNDO PENITENCIARIO	32		
1761.00.001	REC CONV FINEP/FEPAM 64.99.0263.00-2} ADITAMENTO AUXILIO FINANCEIRO A PESQUISA	40.000		
1761.00.009	REC DO CONV MJ-DPRF/ST-DAER-PJ 002/99-INST E MANUTENCAO CONTROLADORES VELOCIDADE	2.694.438		
1761.00.010	REC DO CONV MMA-PNMA II/FEPAM 2000CV000135 - LICENCIAMENTO AMBIENTAL	235.070		
1761.00.011	REC DO CONV MMA-PNMA II/FEPAM 2000CV000136 - GERENCIAMENTO COSTEIRO	100.000		
1761.00.012	REC DO CONV JUSTICA FEDERAL/FEBEM-TRABALHO EDUCACIONAL POR ADOLESC TUTELADOS	6.500		
1761.00.016	REC CONV MS/SS PISO DE ATENCAO BASICA - PAB-FIX O MUNICIPALIZACAO SOLIDARIA	310.194		
1761.00.017	REC CONV MS/SS 1481-GARANTIA ACESSO A PACIENTES DO SUS A MEDICAMENTOS SIA	7.312.146		
1761.00.018	REC CONV MS/FNS-SS PORTARIA 950/99-FES/TFECD-CONTROLE EPIDEMIOLOGIA	12.402.363		
1761.00.024	REC DO CONV EMBRATUR/SETUR 042/96 - EXECUCAO PROGRAMA DESCENTRALIZACAO EMBRATUR	277.901		
1761.00.026	RECEITA DO CONVENIO MEC/SUEPRO/RS 080/99-PROG EXPANSAO EDUC PROFISSIONAL-PROEP	332.875		
1761.00.027	RECEITA DO CONVENIO MJ-SEDH/SJS 264/2001-PROGRAMA PROTECAO A TESTEMUNHA-PROTEGE	399.906		
1761.00.030	REC DO CONV MPAS/STCAS-FEAS 53/96 - PESSOA PORTADORA DE DEFICIENCIA-PPD-2 ETAPA	371.554		
1761.00.031	REC DO CONV MPAS/STCAS-FEAS 53/96 - APOIO A PESSOA IDOSA - API - 2 ETAPA	132.475		
1761.00.032	REC DO CONV MPAS/STCAS-FEAS 53/96 - ATENDIMENTO CRIANCA NA CRECHE - PCM -2 ETAPA	790.312		
1761.00.033	RECEITA DO CONVENIO MPAS/STCAS-PROGRAMA BRASIL CRIANCA CIDADADA - ABRIGO	174.925		
1761.00.036	RECEITA DO CONVENIO MPAS-FNAS/STCAS-FEAS 3490/MPAS/SEAS/99 BENEFICIO PRESTACAO	348.633		
1761.00.040	RECEITA DO CONVENIO ANEL/AGERGS 08/98 - COOPERACAO VISANDO DESCENTR ATIVIDADES	2.000.000		
1761.00.042	RECEITA DO CONVENIO MS/FNS-SS PORTARIA 1399/99-FES/TFECD-CAMPANHA DE VACINACAO	681.872		
1761.00.043	RECEITA DO CONVENIO ANVISA-MS/SSMA-FES PORT1008 FORT EXECUCAO AREA VIG SANITARIA	8.386.055		
1761.00.044	RECEITA DO CONVENIO MTB-SPS-CODEFAT/FGTAS - SINE/RS	11.309.275		
1761.00.045	RECEITA DO CONVENIO MS-SES 1318/00-CONTROLE DO TABAGISMO OUTROS RISCOS CANCER	107.189		
1761.00.050	REC DO CONV ANEEL/FEPAM 02/02-MELHORIA CONCESSAO SERVICOS E LICENCIAMENTO AMBIEN	100.000		
1761.00.051	RECEITAS DE CONVENIOS - SUS	87.586		
1761.00.053	REC DO CONV MTE-SEFOR/STCAS 018/99-PLANO NACIONAL DE QUALIFICACAO DO TRABALHADOR	4.194.925		
1761.00.054	REC DO CONV MPAS/SEAS 379/01-PROJETO CAPACITACAO E GERACAO EMPREGO FAMILIA PETI	454.921		
1761.00.064	RECEITA DO CONVENIO MS/SS 628/99-REDUZIR INCIDENCIA INFECCAO VIRUS HIV/AIDS	15.746		
1761.00.065	REC DO CONV MS/SES 085/2002-QUALIF PROFIS AREA ALIMENTACAO NUTRICAO PROD M EDUCA	143.185		

No valor do código 1000.00.000 - Receitas Correntes já estão reduzidos os valores do cód. 9000.00.000 - Deduções da Rec. Corrente.

## RECEITA ORCADA POR FONTE PARA O EXERCICIO DE 2004

R\$ 1.00

Código	Especificação	Desdobramento	Fonte	Categoria Econômica
1761.00.066	REC CONV INCA/SES 068/2002-FOMENTAR E IMPLEMENTAR ACOES PARA PREVENCAO DE CANCER	1.379.996		
1761.00.070	REC CONV MMA-PNMA II FEPAM/2002CV000023-PROJETO MONITORAM QUALIDADES DAS AGUAS	200.000		
1761.00.071	TRANSFERENCIAS SUS/FPERGS - ATENDIMENTO AMBULATORIAL	300.000		
1761.00.072	RECEITA DO CONVENIO MMA-SRH/FEPAM 113/99-PLANOS DIRET RH RIOS IBICUI E TURVO	100.000		
1761.00.074	RECEITA DO CONVENIO MS/SS 404/99 - PREV UNID AIDS - O NOVO CIDADAO	27.421		
1761.00.076	REC DO CONV MS/SS 463/99-INT E FUNC DE POLOS DE CAPACITACAO E FORMACAO PESSOAL	141.539		
1761.00.077	RECEITA DO CONVENIO MS/FNS 3192/98 - GESTANTE DE ALTO RISCO	79.100		
1761.00.078	RECEITA DO CONVENIO FNS/SS 2041/99-IMPLEMENTACAO SISTEMA VIG SAUDE NO ESTADO RS	2.192.350		
1761.00.089	RECEITA DO CONVENIO MEC/SUEPRO 037/98-PROGR EXPANSAO EDUCACAO PROFISSIONAL-PROEP	308.800		
1761.00.094	RECEITA DO CONVENIO MS/SS 195/99 - ACOES DE IMUNIZACAO NO ESTADO	659		
1761.00.102	REC CONV MS/SS 1464/00-IMPLANT EM UNID SAUDE SERVICOS P/TRAT AGRAVOS SAUDE TRAB	84.742		
1761.00.104	REC DO CONV MS/SS 627/99-MOBILIZACAO REDE SAUDE NA PREVENCAO USO INDEVIDO DROGAS	12.731		
1761.00.108	RECEITA DO CONVENIO MS/SES 1273/2002-CURSOS DE CAPACITACAO EM SAUDE MENTAL	360.000		
1761.00.109	RECEITA DO CONVENIO MMA/SEMA-FEPAM E SSA-EMATER MMA/PNMA II 2002CV000022 - CONTR	300.000		
1761.00.111	REC DO CONV UNESCO/SES 15205/02-QUALIFICACAO DA ATENCAO AS DST/AIDS NO SUS DO RS	110.000		
1761.00.112	REC CONV UNESCO/SES 15206/02-FORTAL E SUSTENT DA GESTAO CONTROLE DST/AIDS NO RS	100.000		
1761.00.113	REC CONV UNESCO/SES 15207/02-REORGANIZACAO DA PREVENCAO DE DST/AIDS NO RS	90.000		
1761.00.129	RECEITA CONVENIO MS-CGLAB/FEPPS 3000/00-ESTUDO EPID C/TECNICAS DE BIOL MOLECULAR	10.000		
1761.00.999	RECEITA DE CONVENIOS - PARA FINS DE ORCAMENTO	44.534.427		
1762.00.001	REC CONV FAMURS/BRIG MILITAR - FISCALIZACAO DE TRANSITO	6.356.144		
1762.00.002	RECEITA DO CONVENIO DETRAN/SJS-FESP-IGP - REALIZACAO DE EXAMES MEDICOS	76.220		
1762.00.003	RECEITA DO CONVENIO SS/FEPPS 43/01 - SISTEMA VIGILANCIA EPIDEMIOLOGICA CONTROLE	2.100.000		
1762.00.004	RECEITA CONVENIO SOPSH-FRH/METROPLAN 2/99-ESFORCOS P/ATEND L ESTADUAL 10350/94	45.000		
1762.00.005	REC CONV DAER/METROPLAN-ELAB DIRETRIZES USO OCUPACAO SOLO CONTORNOS VIARIOS MUNI	100.000		
1762.00.999	RECEITA DE CONVENIO ESTADUAL - PARA FINS DE ORCAMENTO	300.000		
1764.00.001	DOACOES AO FUNDO ESTADUAL PARA A CRIANCA E O ADOLESCENTE	542.330		
1764.00.002	PARTICIPACAO NA REMUNERACAO DOS SERVICOS CONCEDIDOS - PEDAGIOS - DAER	1.870.000		
1900.00.000	OUTRAS RECEITAS CORRENTES		1.149.733.793	
1911.20.001	JUROS DE MORA DO ITCD	485.001		
1911.20.002	MULTAS DO ITCD	330.392		
1911.39.001	JUROS DE MORA DO ITBI	15.190		
1911.39.002	MULTAS DO ITBI	4.372		
1911.41.001	MULTAS DO IPVA	16.373.745		
1911.41.002	JUROS DE MORA DO IPVA	7.920.510		
1911.42.001	JUROS DE MORA DO ICMS	29.302.555		
1911.42.002	MULTAS DO ICMS	44.133.229		
1911.42.003	MULTAS DO ICMS - FUNAMEP	32.030		
1911.98.001	JUROS DE MORA DE TAXAS	23.699		
1911.98.002	MULTAS DE TAXAS	9.801		
1911.98.003	JUROS DE MORA DA TAXA JUDICIARIA	2.345		
1911.98.004	MULTAS DA TAXA JUDICIARIA	4.131		
1913.15.001	JUROS DE MORA DA DIVIDA ATIVA DO ICMS (ART. 74 DA LEI 6537/73)	33.679		
1918.00.009	JUROS DE MORA DA RECEITA NAO TRIBUTARIA	16.000		
1919.12.001	JUROS DE MORA DOS SERVICOS DA JUNTA COMERCIAL	14.428		
1919.12.002	MULTAS DOS SERVICOS DA JUNTA COMERCIAL	2.707		
1919.27.003	MULTAS CONTRATUAIS - NAO VINCULADA	656.310		

No valor do código 1000.00.000 - Receitas Correntes já estão reduzidos os valores do cód. 9000.00.000 - Deduções da Rec. Corrente.

Código	Especificação	Desdobramento	Fonte	Categoria Econômica
1919.27.004	MULTAS CONTRATUAIS - FRPJ	150.012		
1919.27.008	MULTAS CONTRATUAIS - FEASP	68.466		
1919.27.009	MULTAS CONTRATUAIS - SALARIO-EDUCACAO	36.654		
1919.27.016	MULTAS CONTRATUAIS - FURPGE	327		
1919.27.017	MULTAS CONTRATUAIS - FADEP	258		
1919.27.018	MULTAS CONTRATUAIS - FUNDURBANO	136		
1919.27.030	MULTAS CONTRTUAIS - FESP (FUNDESP)	1.615		
1919.27.031	MULTAS CONTRATUAIS - FESP (BRIGADA MILITAR)	1.707		
1919.27.032	MULTAS CONTRATUAIS - FESP (POLICIA CIVIL)	2.257		
1919.27.033	MULTAS CONTRATUAIS - SUS	3.461		
1919.27.050	MULTAS CONTRATUAIS - TAXA JUDICIARIA - FUNDOPEN	6.734		
1919.27.053	MULTAS CONTRATUAIS - COTA-PARTE DO FUNDESP FEDERAL	1.744		
1919.27.072	MULTAS CONTRATUAIS-CONV SERH/AUE/SUS 3210/98-APOIO FIN SISTEMA EST REF HOSPITALA	5		
1919.27.075	MULTAS CONTRATUAIS - CONVENIO MS/SS 195/99 - ACOES DE IMUNIZACAO DO ESTADO	4		
1919.27.077	MULTAS CONTRATUAIS - FESP (COORDENADORIA-GERAL DE PERICIAS)	6.809		
1919.27.080	MULTAS CONTRATUAIS-RECEITAS DEPARTAMENTO ESTUDUAL TRANSITO VINCULADA AO FESP	10.481		
1919.27.083	MULTAS CONTRATUAIS-RECEITAS DE SERVICOS DO DETRAN VINCULADAS AO FESP L 10847/96	315		
1919.27.090	MULTAS CONTRATUAIS-CONV FNS/SS 223/99-IMPLANTACAO UNIDADE APOIO TECNICO VIGISUS	889		
1919.27.091	MULTAS CONTRATUAIS - FUNDOVITIS	6.517		
1919.27.101	MULTAS CONTRATUAIS-CONV MS/FNS-SS PORTARIA 950/99-FES/TFECD-CONTROLE EPIDEMIOLOG	1.053		
1919.27.102	MULTAS CONTRATUAIS-CONV MS/SS 1319/99-APOIO FIN PROGRAMA SAUDE MULHER E FAMILIA	18.166		
1919.27.103	MULTAS CONTRATUAIS-CONV MS-SES 1318/00-CONTROLE TABAISMO OUTROS RISCOS CANCERIG	8		
1919.27.104	MULTAS CONTRATUAIS-CONVENIO MS/SS 463/99-POLOS CAPACITACAO FORMACAO E EDUCACAO	1.749		
1919.27.105	MULTAS CONTRATUAIS-CONV FNS/SS 2041/99-IMPLEMENTACAO SISTEMA VIGIL EM SAUDE NO R	11		
1919.27.106	MULTAS CONTRATUAIS-CONV ANVISA/MS/SSMA-FES-PORTARIA 1008-FORTAL VIGIL SANITARIA	26		
1919.27.112	ENCARGOS DE MORA - PECULIO FACULTATIVO	300		
1919.27.113	ENCARGOS DE MORA - PAMES	22.800		
1919.27.114	ENCARGOS DE MORA - PAC	14.400		
1919.97.001	MULTAS DE FISCALIZACAO SANITARIA	15.435		
1919.97.002	MULTAS DE FISCALIZACAO DA FEBRE AFTOSA	1.687		
1919.97.003	MULTAS DE FISCALIZACAO DE PRECOS	2.053		
1919.97.006	MULTAS DE FISCALIZACAO DO MEIO-AMBIENTE	195.708		
1919.97.007	MULTAS E JUROS DE MORA POR DESCUMPRIMENTO DE FORMALIDADE FISCAL	3.775.436		
1919.97.008	MULTAS DE FISCALIZACAO FLORESTAL - FUNDEFLO	146.629		
1919.97.010	MULTAS DE FISCALIZACAO DE CONCESSIONARIOS DE TRANSPORTE COLETIVO	151.791		
1919.97.011	MULTAS FISCALIZACAO TRANSPORTE INTERMUNICIPAL REGIAO METROPOLITANA - METROPLAN	86.000		
1919.97.012	MULTAS DE FISCALIZACAO DAS NORMAS S/ SISTEMAS DE PREVENCAO E PROTECAO INCENDIOS	8.568		
1919.98.001	MULTAS DE INFRACAO DE TRANSITO	31.941.866		
1919.98.002	MULTAS DE INFRACAO DE TRANSITO APLICADAS P/ BATALHAO DE POLICIA RODOVIARIA-DAER	23.232.368		
1919.98.003	MULTAS DE INFRACAO DE TRANSITO APLICADAS POR CONTROLADORES ELETRONICOS - DAER	55.226.355		
1919.98.004	MULTAS DE INFRACAO DE TRANSITO P/EXCESSO DE PESO DE CARGA-ART.231 DA LEI 9503/97	900.000		
1919.99.001	JUROS SOBRE ADIANTAMENTOS E DIARIAS	653		
1919.99.002	MULTAS SOBRE ADIANTAMENTOS E DIARIAS	95.909		
1919.99.007	MULTAS DECORRENTES DE SENTENCAS PENAIAS - FUNDO PENITENCIARIO	22.464		
1919.99.009	MULTAS APLICADAS PELO TRIBUNAL DE CONTAS DO ESTADO	319.218		
1919.99.011	MULTAS DA RECEITA NAO TRIBUTARIA	73.389		

Código	Especificação	Desdobramento	Fonte	Categoria Econômica
1919.99.014	JUROS DE MORA DA RECEITA NAO TRIBUTARIA	11.300		
1919.99.018	MULTAS ORIUNDAS DE CONDENACOES JUDICIAIS - FECON	198.803		
1919.99.019	JUROS DE MORA SOBRE RECEITA DE HONORARIOS ADVOCATICIOS - FURPGE	16		
1919.99.020	JUROS DE MORA SOBRE RECEITA DE HONORARIOS ADVOCATICIOS EM DIVIDA ATIVA - FURPGE	1.060		
1919.99.021	JUROS DE MORA SOBRE RECEITA DE HONORARIOS ADVOCATICIOS - FADEP	134		
1919.99.022	MULTAS SOBRE ADIANTAMENTOS E DIARIAS - FUNDOPEN	407		
1919.99.023	JUROS DE MORA SOBRE MULTAS DECORRENTES DE SENTENACS PENAIS - FUNDOPEN	80		
1919.99.026	MULTAS SOBRE ADIANTAMENTOS E DIARIAS - FESP (CGP)	1		
1919.99.028	MULTAS SOBRE ADIANTAMENTOS E DIARIAS - RECURSO 8008	29		
1919.99.030	MULTAS APLICADAS A SERVIDORES PUBLICOS	15.551		
1919.99.032	MULTAS POR INFRACOES PREVISTAS EM LEI - PROCON	1.568		
1921.01.001	COMPENSACAO FINANCEIRA PELA UTILIZACAO DE RECURSOS HIDRICOS (LEI FEDER 7990/89)	5.263.593		
1921.02.001	COMPENSACAO FINANCEIRA PELA EXPLORACAO DE RECURSOS MINERAIS (LEI FEDER 7990/89)	714.112		
1921.99.001	INDENIZACOES POR DANOS CAUSADOS AO PATRIMONIO DA ENTIDADE	126.020		
1921.99.002	INDENIZACOES PELO USO DE BENS PATRIMONIAIS	165.008		
1921.99.003	INDENIZACOES PELO USO DE BENS DO ESTADO DEPART LOTERIA	94		
1921.99.004	INDENIZACOES - PODER JUDICIARIO	60.129		
1921.99.006	INDENIZACOES - MINISTERIO PUBLICO	72.088		
1921.99.007	INDENIZACOES - PODER LEGISLATIVO	95.387		
1921.99.010	INDENIZACAO PELO USO DE BENS PATRIMONIAIS-REC DETRAN VINCULAS AO FESP (REC 199)	51.537		
1921.99.012	INDENIZACOES - FUNDO DE REFORMA DO ESTADO	1.197.476		
1921.99.013	INDENIZACAO PELO USO DE BENS PATRIMONIAIS - FESP - BM	205.962		
1921.99.997	COMPENSACAO PREVIDENCIARIA LEI N} 9.796/ART.201, PARAGRAFO 9 DA CF	320.001.460		
1921.99.998	COMPENSACAO REFERENTE A MANUTENCAO DE ESTRADAS	350.062.000		
1922.91.002	RESTITUICAO DE PAGAMENTOS INDEVIDOS	9.756.719		
1922.91.005	RESTITUICAO DA PARTE DO SERVIDOR NO VALE-REFEICAO E VALE-TRANSPORTE	172.062		
1922.91.006	ORDENS DE PAGAMENTO DEVOLVIDAS	1.403		
1922.91.007	RESTITUICAO DA REMUNERACAO DE SERVIDORES CEDIDOS	682.990		
1922.91.008	RESTITUICAO DA PARTE DO SERVIDOR DE ALUGUEIS PAGOS PELA ENTIDADE	4.950		
1922.91.009	RESTITUICOES PDV - LEI 10727/96	36.767		
1922.91.099	OUTRAS RESTITUICOES	3.215.263		
1922.92.001	RESTITUICOES - SERVICOS DE SAUDE - SUS	5.356		
1922.92.002	RESTITUICOES - SALARIO-EDUCACAO	1.289.737		
1922.92.003	RESTITUICOES - MINISTERIO PUBLICO	41.747		
1922.92.004	RESTITUICOES - PODER JUDICIARIO	1.647.941		
1922.92.005	RESTITUICOES - PODER LEGISLATIVO	57.543		
1922.92.007	RESTITUICOES - COMPENSACAO FINANCEIRA PELA UTILIZACAO DE RECURSOS HIDRICOS	193.030		
1922.93.003	RESTITUICOES - FEASP	12.218		
1922.93.005	RESTITUICOES - FES	20.000		
1922.93.008	RESTITUICOES - FDS - HABITACAO	21.303		
1922.93.009	RESTITUICOES - FURPGE	9.680		
1922.93.010	RESTITUICOES - FADEP	518		
1922.93.014	RESTITUICOES - FESP (BRIGADA MILITAR)	5		
1922.93.022	RESTITUICOES - FRE	40.713		
1922.93.024	RESTITUICOES - FUNDEF	900.348		
1922.93.027	RESTITUICOES - RECEITAS VINCULADAS AO FUNDO ESTADUAL DE ASSISTENCIA SOCIAL-FEAS	3.200		



## RECEITA ORCADA POR FONTE PARA O EXERCICIO DE 2004

R\$ 1.00

Código	Especificação	Desdobramento	Fonte	Categoria Econômica
1922.94.001	RESTITUICOES DE CONVENIOS E AUXILIOS	2.999.304		
1922.94.017	RESTITUICOES - CONVENIO S E AUXILIOS - SUS	74.636		
1922.94.048	RESTITUICOES - CONV MS/SSMA 397/97-FORTELECIMENTO CAPACIDADE OPERACIONAL DO SUS	70.840		
1922.94.060	RESTITUICOES-CONV MPAS/STCAS-FEAS 53/96-PESSOA PORTADORA DEFICIENCIA-PPD-2 ETAPA	3.937		
1922.94.061	RESTITUICOES - CONVENIO MPAS/STCAS-FEAS 53/96 - APOIO A PESSOA IDOSA-API 2 ETAPA	99.797		
1922.94.062	RESTITUICOES - CONV MPAS/STCAS-FEAS 53/96 - ATENDIMENTO CRIANCA CRECHE-PCM-2 ET	9.240		
1922.94.063	RESTITUICOES-CONVENIO MS/SSMA 2552/98-FORTELECER DESENV TECNICO-OPERACIONAL SUS	515.479		
1922.94.073	RESTITUICOES - CONVENIO MS-FNS/SSMA 1584/98-IMPLANT SISTEMA NACIONAL NOTIFICACAO	910		
1922.94.079	RESTITUICOES - CONVENIO MS/SS 195/99 - ACOES DE IMUNIZACAO NO ESTADO	2.466		
1922.94.089	RESTITUICOES-CONV MS/SS 2515/99-ORGANIZACAO SERVI SAUDE DIENCAS CRONICAS NAO TRA	5.173		
1922.94.090	RESTITUICOES-CONV MS/FNS-SS PORTARIA 950/99-FES/TFECD-CONTROLE EPIDEMIOLOGIA	67.098		
1922.94.091	RESTITUICOES-CONV SERH/AUE/SUS 3210/98-APOIO FIN SIST ESTADUAL REFER HOSPITALAR	6.456		
1922.94.093	RESTITUICOES - CONVENIO MS-SES 765/00-IMPL ACOES SAUDE DA FAMILIA NO RS	1.336		
1922.94.095	RESTITUICOES-CONV ANVISA/MS/SSMA-FES PORT 1008-FORT EXEC AREA DE VIGIL SANITARIA	22.155		
1922.94.097	RESTITUICOES-CONVENIO MPAS-STCAS-FEAS 3490/MPAS/SEAS/99 BENEFICIO PRESTACAO	10.597		
1922.94.098	RESTITUICOES-CONVENIO MPAS/STCAS 1348/00-PROGRAMA AGENTE JOVEM DES SOCIAL/HUMANO	100.938		
1922.94.103	RESTITUICOES-CONVENIO MPAS/STCAS-PROGRAMA BRASIL CRIANCA CIDADADA - ABRIGO	160		
1922.94.104	RESTITUICOES-CONV MS/SS 1464/00-IMPLANT UNID SAUDE SERVICOS SAUDE TRABALHADOR	640		
1922.94.105	RESTITUICOES-CONV MS/SS 788/99-DAR APOIO ACOES CONTROLE CANCER DE COLO E DE MAMA	6.424		
1922.94.106	RESTITUICOES-CONV MS/SS 1073/99-PROJETO INTOL AOS MAUS TRATOS MULHER GRAVIDA	1.734		
1922.94.107	RESTITUICOES-CONV MS/SS 1319/99-APOIO FIN PROGRAMA SAUDE DA MULHER E DA FAMILIA	985		
1922.94.108	RESTITUICOES - CONVENIO MS/FNS 3192/98 - GESTANTE DE ALTO RISCO	15.375		
1922.94.109	RESTITUICOES-CONV MS/SS 1481-GARANTIR ACESSO PACIENTE DO SUS A MEDICAMENTO SIA	59		
1922.94.110	RESTITUICOES-CONV FNS/SS 2041/99-IMPLEM SISTEMA VIGILANCIA EM SAUDE NO ESTADO RS	626		
1922.94.111	RESTITUICOES-TRANS MS-FNS/SES PORTARIA 1399-FES/TFECD CAMPANHA DE VACINACAO	3		
1931.12.001	RECEITA DO ITBI EM DIVIDA ATIVA	11.637		
1931.12.002	MULTAS DO ITBI EM DIVIDA ATIVA	6.935		
1931.12.003	JUROS DE MORA DA DIVIDA ATIVA DO ITBI (ART 69 DA LEI 6537/73)	14.084		
1931.14.001	RECEITA DO IPVA EM DIVIDA ATIVA	1.817.890		
1931.14.002	MULTAS DO IPVA EM DIVIDA ATIVA	567.448		
1931.14.003	JUROS DE MORA DA DIVIDA ATIVA DO IPVA (ART 69 DA LEI 6537/73)	710.115		
1931.15.001	RECEITA DO ICMS EM DIVIDA ATIVA	139.765.586		
1931.15.002	MULTAS DO ICMS EM DIVIDA ATIVA	26.674.445		
1931.15.003	JUROS DE MORA DA DIVIDA ATIVA DO ICMS (ART 69 DA LEI 6537/73)	40.590.957		
1931.20.001	RECEITA DO ITCD EM DIVIDA ATIVA	209.949		
1931.20.002	MULTAS DO ITCD EM DIVIDA ATIVA	76.411		
1931.20.003	JUROS DE MORA DA DIVIDA ATIVA DO ITCD (ART 69 DA LEI 6537/73)	97.806		
1931.99.001	RECEITA DE OUTROS TRIBUTOS EM DIVIDA ATIVA	1.338.441		
1931.99.002	MULTAS DA DIVIDA ATIVA DE OUTROS TRIBUTOS	855.536		
1931.99.003	TAXAS E MULTAS DE TRANSITO VINCULADAS AO DAER, EM DIVIDA ATIVA	5		
1931.99.008	JUROS DE MORA DA DIVIDA ATIVA DAS TAXAS E MULTAS DE TRANSITO VINCULADAS AO DAER	5		
1931.99.009	JUROS DE MORA DA DIVIDA ATIVA DE OUTROS TRIBUTOS (ART. 69 DA LEI 6537/73)	680.438		
1931.99.010	JUROS LEGAIS SOBRE A DIVIDA ATIVA TRIBUTARIA	47.074		
1931.99.011	JUROS MORA S/ MULTAS P/ DESCUMPRIMENTO FORM FISC DIV ATIVA (ART. 69 LEI 6537/73)	905.608		
1931.99.012	MULTAS POR DESCUMPRIMENTO DE FORMALIDADE FISCAL EM DIVIDA ATIVA	2.938.108		
1931.99.013	RECEITA DA TAXA JUDICIARIA EM DIVIDA ATIVA	138.097		

EPO004

No valor do código 1000.00.000 - Receitas Correntes já estão reduzidos os valores do cód. 9000.00.000 - Deduções da Rec. Corrente.

## RECEITA ORCADA POR FONTE PARA O EXERCICIO DE 2004

R\$ 1.00

Código	Especificação	Desdobramento	Fonte	Categoria Econômica
1931.99.014	MULTAS DA TAXA JUDICIARIA EM DIVIDA ATIVA	4.806		
1931.99.015	JUROS DE MORA DA DIVIDA ATIVA DA TAXA JUDICIARIA	42.333		
1931.99.016	RECEITA DAS CUSTAS JUDICIAIS ESTATIZADAS EM DIVIDA ATIVA	215.319		
1931.99.017	MULTAS DAS CUSTAS JUDICIAIS EM DIVIDA ATIVA	81		
1931.99.018	JUROS DE MORA DA DIVIDA ATIVA DAS CUSTAS JUDICIAIS	36.109		
1932.00.001	RECEITA DO PRINCIPAL DA DIVIDA ATIVA NAO TRIBUTARIA	1.650.645		
1932.00.002	MULTAS DA DIVIDA ATIVA NAO TRIBUTARIA	654.458		
1932.00.003	JUROS DE MORA DA DIVIDA ATIVA NAO TRIBUTARIA (NA FORMA DO ART. 69 LEI 6537/93)	507.821		
1932.00.004	JUROS LEGAIS SOBRE A DIVIDA ATIVA NAO TRIBUTARIA	33.180		
1932.00.006	RECEITA DO PRINCIPAL DA DIVIDA ATIVA NAO TRIBUTARIA - FEAPER	3.733		
1932.00.007	JUROS DE MORA DA DIVIDA ATIVA NAO TRIBUTARIA - FEAPER	2.303		
1932.00.008	RECEITA DO PRINCIPAL DA DIVIDA ATIVA NAO TRIBUTARIA - FUNDEFLO	1.933		
1932.00.009	JUROS DE MORA DA DIVIDA ATIVA NAO TRIBUTARIA - FUNDEFLO	82		
1990.02.002	RECEITA DE HONORARIOS - NAO VINCULADA	30.000		
1990.02.003	RECEITA DE HONORARIOS ADVOCATICIOS - FURPGE	981.376		
1990.02.004	RECEITA DE HONORARIOS ADVOCATICIOS - FADEP	59.090		
1990.02.005	HONORARIOS PERICIAIS - FRPJ	49.474		
1990.02.006	RECEITA DE HONORARIOS ADVOCATICIOS - DIVIDA ATIVA - FURPGE	7.524.341		
1990.97.002	ANULACAO DE RESTOS A PAGAR - NAO VINCULADA	50.000		
1990.99.003	RECEITA DA VENDA DE MATERIAL DE CONSUMO INSERVIVEL - NAO VINCULADA	200.000		
1990.99.004	RECEITA DA VENDA DE APARAS DE PAPEL E SUCATAS	194		
1990.99.008	RECEITAS ORIUNDAS DE OPERACOES DE ENTIDADES EXTINTAS	681.651		
1990.99.011	RECEITAS VINCULADAS AO FESAG-PREMIO SEGURO AGRICOLA	311		
1990.99.099	RECEITAS EVENTUAIS	2.066.376		
1990.99.100	RECEITAS EVENTUAIS - TAXA SERVICOS TRANSITO-ALTERACAO REGISTRO VEIC AUTOMOTOR	794.998		
1990.99.102	RECEITAS EVENTUAIS - FESP - BM	47.682		
1990.99.103	RECEITAS EVENTUAIS - FESP - P CIVIL	36.457		
1990.99.104	RECEITAS EVENTUAIS - DETRAN/FESP LEI 8961/89	25.168		
1990.99.105	RECEITAS EVENTUAIS - DETRAN VINC FESP	8.499		
1990.99.106	RECEITAS EVENTUAIS-REC OPERACIONAIS DO FESP-COORDENADORIA-GERAL DE PERICIAS-CGP	10.174		
1990.99.107	RECEITAS EVENTUAIS - REC OPERACIONAIS FUNDOPEN	91.016		
1990.99.108	RECEITAS EVENTUAIS - TX JUDIC FUNDO PENITENCIARIO	1.375		
1990.99.118	RECEITAS EVENTUAIS-CONVENIO FUNASA/SES 131/2002-ESTRUTURACAO IMPLEMENT VIGISUS	30.000		
1990.99.119	RECEITAS EVENTUAIS-CONVENIO FUNASA/SES 132/2002-ESTRUTURACAO IMPLM VIGISUS	160.000		
2000.00.000	RECEITAS DE CAPITAL			480.006.335
2100.00.000	OPERACOES DE CREDITO		309.410.266	
2114.99.001	OPERACAO DE CREDITO - LEI 10.922, DE 03-01-1997 - CORREDORES NORTE/NORDESTE RMPA	8.036.731		
2114.99.002	OP DE CREDITO VEF-PROG NACIONAL ASSIST TECNICA ADM FISCAL DO BID-LEI 10.923/97	9.967.860		
2114.99.003	PRODETUR	18.350.993		
2123.99.001	OPERACAO DE CREDITO - LEI 10.919, DE 03.01.97 - PROGRAMA PRO-RURAL 2000	91.952.056		
2123.99.002	OPERACAO DE CREDITO-LEI 10.912, DE 03-01-97-BID PROGRAMA PAVIMENTACAO RODOVIAS	78.731.002		
2123.99.003	OPERACAO DE CREDITO-LEI 10.918 DE 03.01.97-BIRD-PROG REST MANUT RODOV ESTADUAIS	73.200.929		
2123.99.004	OPERACAO DE CREDITO-LEI 10.912 DE 03.01.97 - EXIMBANK/JBIC	29.170.695		
2200.00.000	ALIENACAO DE BENS		84.310.956	
2211.99.001	RECEITA DA ALIENACAO DE TITULOS MOBILIARIOS	76.529.822		
2219.00.002	RECEITA DA ALIENACAO DE BENS MOVEIS - NAO VINCULADA	48.345		

No valor do código 1000.00.000 - Receitas Correntes já estão reduzidos os valores do cód. 9000.00.000 - Deduções da Rec. Corrente.

RECEITA ORCADA POR FONTE PARA O EXERCICIO DE 2004

R\$ 1,00

Código	Especificação	Desdobramento	Fonte	Categoria Econômica
2229.00.001	RECEITA DA ALIENACAO DE BENS IMOVEIS - NAO VINCULADA	7.168.284		
2229.00.003	RECEITA DA ALIENACAO DE BENS IMOVEIS - LEIS 10793 E 10794/96	564.505		
2300.00.000	AMORTIZACAO DE EMPRESTIMOS		29.940.266	
2300.70.003	AMORTIZACAO DE EMPRESTIMOS CONCEDIDOS	363.828		
2300.70.004	AMORTIZACAO DE EMPRESTIMOS IMOBILIARIOS	40.000		
2300.70.006	AMORTIZACAO DE EMPRESTIMOS CONCEDIDOS - FUNDURBANO	2.722.426		
2300.70.012	AMORTIZACAO DE EMPRESTIMOS CONCEDIDOS-CARTEIRA CREDITO IMOBIL DA EXTINTA CEERGS	2.233.595		
2300.70.016	AMORTIZACAO DE EMPRESTIMOS CONCEDIDOS - CARTEIRA COMERCIAL ORIUNDA DA CEERGS	2.040.289		
2300.70.018	RESGATE DE TITULOS DE CREDITO - FUNDO PREVIDENCIARIO	13.670.043		
2300.70.020	AMORTIZACAO DE FINANCIAMENTO HABITACIONAL - RECURSOS PROPRIOS	10.000		
2300.70.021	AMORTIZACAO DE FINANCIAMENTO HABITACIONAL-RECURSOS SISTEMA FINANCEIRO HABITACAO	390.000		
2300.70.022	AMORTIZACAO REFINANCIAMENTO HABITACIONAL	200.000		
2300.99.001	AMORTIZACAO DO FINANCIAMENTO DE DIVIDAS DOS MUNICIPIOS COM A CEEE - LEI 11018/97	8.270.085		
2400.00.000	TRANSFERENCIAS DE CAPITAL		56.338.415	
2423.00.001	DOACOES DE MUNICIPIOS - FRPJ	7.997		
2430.00.017	DOACOES A FAPERGS PARA CONSTRUCAO DA SEDE PROPRIA	850.000		
2440.00.007	RECEITA CONVENIO UNESCO/SES ED 14922-PROJETO SITIOS PARA TESTES HIV/AIDS	20.000		
2450.00.001	TRANSFERENCIAS DE PESQUISADORES PARA AQUISICAO DE EQUIPAMENTOS	100.000		
2471.00.011	REC CONV MPO/SEPRE/SOPSH 657/97 ACOES EMERGENCIAIS- HABITAR 98	50.000		
2471.00.014	REC CONV V-COMAR-DAC/ST 02-RS-2001 OBRAS AMPLIACAO AEROPORTO REGIONAL RIO GRANDE	45.210		
2471.00.015	REC CONV V-COMAR-DAC/ST 03-RS-2001 OBRAS IMPLANTACAO PISTAS AEROPORTO VACARIA	847.153		
2471.00.020	RECEITA DO CONVENIO MJ-SEDH/SJS 264/2001-PROGRAMA PROTECAO A TESTEMUNHA-PROTEGE	23.620		
2471.00.021	RECEITA DO CONVENIO MS/SSMA REFORSUS -HOSPITAL DE SAPUCAIA DO SUL -CONTR 192/98	1.000.000		
2471.00.024	RECEITA DO CONVENIO FUNASA/SOPS 1730/2001-SISTEMA ABASTECIMENTO AGUA AREA INDIG	853.756		
2471.00.026	RECEITA DO CONVENIO MTB-SPS-CODEFAT/FGTAS - SINE/RS	847.572		
2471.00.028	REC DO CONV V-COMAR-EMFA/ST 01-RS-01 OBRAS AMPLIACAO MELHOR DIV AEROPORTOS DO RS	186.400		
2471.00.030	REC DO CONV MS/SES 2743/01-AQUISICAO EQUIP E MATERIAIS P/LAFERGS AMPLIACAO FEPPS	1.641.577		
2471.00.033	REC DO CONV MS/SS 2623/00-REDUZIR INCIDENCIA E TRANSMISSAO DO HIV E INFECCAO DST	22.547		
2471.00.039	RECEITA DO CONVENIO MINC/FOSPA E-105/96-SE-REAPARELHAMENTO ORQ SINP POA/RS	100.000		
2471.00.042	RECEITA DO CONVENIO FNS/SS 2192-IMPLEMENTACAO SISTEMA DE VIGILANCIA EM SAUDE	1.238.355		
2471.00.046	REC CONV MEC/SEC 304/00/PROEP-IMPLEM PROG EXPANSAO EDUCACIONAL PROFISSION-PROEP	254.800		
2471.00.047	REC DO CONV MS/SES 3033/00-HEMOCENTRO REGIONAL P FUNDO S ROSA C SUL E COORDEN RS	1.195.336		
2471.00.051	REC DO CONV MS/FEPPS 136/2002-FORTALECIMENTO SISTEMA UNICO SAUDE/SUS-HEMORREDE	1.620.000		
2471.00.053	RECEITA DO CONVENIO MS/SSMA 2552/98 - FORTALECER DESENV TECNICO-OPERACIONAL SUS	4.231		
2471.00.054	RECEITA DO CONVENIO DNER/ST-DAER PG-074/91-00-3 TERMO DIT-EXERC OBRAS BR 481-RS	100.000		
2471.00.058	RECEITA DO CONVENIO MPO-SEPRE/SOPSH 657/97 - ACOES EMERGENCIAIS - HABITAR/2000	15.000		
2471.00.059	RECEITA DO CONVENIO MEC/SUEPRO 037/98-PROGR EXPANSAO EDUCACAO PROFISSIONAL-PROEP	150.000		
2471.00.067	REC CONV MS/SS 1464/00-IMPLANT EM UNID SAUDE SERVICOS P/TRAT AGRAVOS SAUDE TRAB	98.244		
2471.00.070	REC DO CONV FUNASA/SES 090/2002-AQUIS EQUIP LAB FRONTEIRA MUN S BORJA-VIGISUS/RS	150.000		
2471.00.071	REC CONV FUNASA/SES 148/2002-AQUIS EQUIP LAB FRONTEIRA S LIVRAMENTO-VIGISUS/RS	170.000		
2471.00.072	REC DO CONV FUNASA/SES 149/02-AQUIS EQUIP LAB FRONTEIRA M URUGUAIANA-VIGISUS/RS	170.000		
2471.00.073	REC DO CONV MEC/SEC 045/01-PROEP-IMPLANTACAO CENTRO TECNOLOGICO EST SANTA MARIA	1.210.993		
2471.00.074	REC DO CONV MEC/SEC 206/01-PROEP-IMPLANTACAO CENTRO TECNOLOGICO DE ERECHIM	915.210		
2471.00.075	RECEITA DO CONVENIO MMA/SEMA-FEPAM E SAA-EMATER MMA/PNMA II 2002CV000022 - CONTR	8.000		
2471.00.077	REC DO CONV FUNASA/SES 194/2002-CONSTRUCAO CENTRO CONTROLE ZONOSE MUNIPIO POA	136.000		
2471.00.087	RECEITA DO CONVENIO MJ-SENASP/SJS 157/2002	1.200.000		

EPO004

Código	Especificação	Desdobramento	Fonte	Categoria Econômica
2471.00.089	RECEITA CONVENIO FINEP/FEPPS 0.1.03.0047.00-CONSOL CENTRO PESQUISA DESENV FEPPS	225.000		
2471.00.999	RECEITA DE CONVENIOS - PARA FINS DE ORCAMENTO	40.681.414		
2472.00.999	RECEITA DE CONVENIO ESTADUAL - PARA FINS DE ORCAMENTO	200.000		
2500.00.000	OUTRAS RECEITAS DE CAPITAL		6.432	
2590.00.001	HERANCAS JACENTES	6.432		
9000.00.000	DEDUCOES DA RECEITA CORRENTE			-1.540.715.961
9113.02.002	DEDUCAO DA RECEITA DE ICMS PARA A FORMACAO DO FUNDEF - ICMS	-1.360.425.078		
9721.01.001	DEDUCAO DA RECEITA ICMS PARA FORMACAO DO FUNDEF - FPE	-79.263.388		
9721.01.012	DEDUCAO DA RECEITA ICMS PARA FORMACAO DO FUNDEF - IPI EXPORTACAO	-58.952.674		
9911.42.001	DEDUCAO DA RECEITA ICMS PARA FORMACAO DO FUNDEF - JUROS DE MORA DO ICMS	-4.395.383		
9911.42.002	DEDUCAO DA RECEITA DE ICMS PARA FORMACAO DO FUNDEF - MULTAS DO ICMS	-6.619.984		
9911.42.003	DEDUCAO DA RECEITA ICMS PARA FORMACAO DO FUNDEF - FUNAMEP	-4.805		
9931.15.001	DEDUCAO DA RECEITA ICMS PARA FORMACAO DO FUNDEF-REC DO ICMS EM DIVIDA ATIVA	-20.964.838		
9931.15.002	DEDUCAO DA RECEITA ICMS PARA FORMACAO DO FUNDEF-MULTAS DO ICMS EM DIVIDA ATIVA	-4.001.167		
9931.15.003	DEDUCAO DA RECEITA DE ICMS PARA FORMACAO FUNDEF-JUROS DE MORA DA DIV.ATIVA ICMS	-6.088.644		
	T O T A L			15.228.949.311

No valor do código 1000.00.000 - Receitas Correntes já estão reduzidos os valores do cód. 9000.00.000 - Deduções da Rec. Corrente.



**GOVERNO DO ESTADO DO RIO GRANDE DO SUL**

**SECRETARIA DA COORDENAÇÃO E PLANEJAMENTO**

**DEPARTAMENTO DE PROGRAMAÇÃO ORÇAMENTÁRIA**

# **Receita da Administração Direta**



R\$ 1,00

Código	Especificação	Desdobramento	Fonte	Categoria Econômica
1000.00.000	RECEITAS CORRENTES			13.287.636.943
1100.00.000	RECEITA TRIBUTARIA		10.351.073.851	
1112.04.004	AD/IR-PF - ADICIONAL IMPOSTO S/RENDA E PROV QUALQUER NATUREZA - PESSOA FISICA	198		
1112.04.005	AD/IR-PJ - ADICIONAL IMPOSTO S/RENDA E PROV QUALQUER NATUREZA - PESSOA JURIDICA	1.923		
1112.04.010	IRRF - PESSOAS FISICAS E GANHOS DE CAPITAL	449.770		
1112.04.034	IRRF - OUTROS RENDIMENTOS	8.123.753		
1112.04.035	IRRF - REMUNERACAO SERVIDORES ADM INDIRECTA - ATIVOS	26.595.448		
1112.04.036	IRRF - REMUNERACAO DOS SERVIDORES ATIVOS - PODER EXECUTIVO	86.517.700		
1112.04.037	IRRF - REMUNERACAO DOS SERVIDORES INATIVOS - PODER EXECUTIVO	288.813.292		
1112.04.038	IRRF - REMUNERACAO DE PENSIONISTAS - PODER EXECUTIVO	1.099.679		
1112.04.039	IRRF - REMUNERACAO DOS SERVIDORES ATIVOS - ASSEMBLEIA LEGISLATIVA	16.245.323		
1112.04.040	IRRF - REMUNERACAO DOS SERVIDORES INATIVOS - ASSEMBLEIA LEGISLATIVA	11.981.385		
1112.04.041	IRRF - REMUNERACAO DE PENSIONISTAS - ASSEMBLEIA LEGISLATIVA	13.210		
1112.04.042	IRRF - REMUNERACAO DOS SERVIDORES ATIVOS-TRIBUNAL CONTAS ESTADO	9.381.891		
1112.04.043	IRRF - REMUNERACAO DOS SERVIDORES INATIVOS - TRIBUNAL DE CONTAS	7.793.435		
1112.04.044	IRRF - REMUNERACAO DE PENSIONISTAS - TRIBUNAL DE CONTAS DO ESTADO	186.872		
1112.04.045	IRRF - REMUNERACAO DOS SERVIDORES ATIVOS - PODER JUDICIARIO	55.134.076		
1112.04.046	IRRF - REMUNERACAO DOS SERVIDORES INATIVOS - PODER JUDICIARIO	25.096.811		
1112.04.047	IRRF - REMUNERACAO DE PENSIONISTAS - PODER JUDICIARIO	2.012.038		
1112.04.048	IRRF - REMUNERACAO DOS SERVIDORES ATIVOS - MINISTERIO PUBLICO	20.172.671		
1112.04.049	IRRF - REMUNERACAO DOS SERVIDORES INATIVOS - MINISTERIO PUBLICO	10.000.473		
1112.04.050	IRRF - REMUNERACAO DE PENSIONISTAS - MINISTERIO PUBLICO	1.119.382		
1112.04.054	IRRF - REMUNERACAO SERVIDORES ADM INDIRECTA - INATIVOS	943.793		
1112.04.055	IRRF - REMUNERACAO PENSIONISTAS-ADM INDIRECTA	5.631		
1112.05.001	IPVA - IMPOSTO SOBRE A PROPRIEDADE DE VEICULOS AUTOMOTORES	562.219.760		
1112.07.001	ITCD - IMPOSTO S/TRANSMISSAO "CAUSA MORTIS" E DOACAO QUAISQUER BENS OU DIREITOS	53.795.819		
1112.08.001	ITBI - IMPOSTO SOBRE A TRANSMISSAO DE BENS IMOVEIS	1.354.916		
1113.02.002	ICMS - IMP S/OPER REL CIRC DE MERCAD E S/PREST DE SERV DE TRANSP E DE COMUNIC	9.069.500.519		
1121.98.001	TAXA DE FISCALIZACAO DE AGENCIAS RODOVIARIAS	1.184.343		
1122.02.001	CUSTAS JUDICIAIS ESTATIZADAS	34.224.556		
1122.02.002	CUSTAS JUDICIAIS ESTATIZADAS - DIR	801.920		
1122.94.001	TAXA DE MANUTENCAO E SERVICOS DE RODOVIAS	1.706.333		
1122.96.001	TAXA DE SERVICOS EM GERAL	797.883		
1122.96.003	SERVICOS DE SEGURANCA PUBLICA - POLICIA CIVIL	1.163.517		
1122.96.006	TAXA DE SERVICOS DE TRANSITO - ALTERACAO DE REGISTRO DE VEICULO AUTOMOTOR	49		
1122.96.009	TAXA DE SERVICOS DE FLORESTAMENTO/REFLORESTAMENTO - FUNDEFLO	2.191.076		
1122.96.011	TAXA DE SERVICOS CULTURAIS - SECRETARIA DA CULTURA	15.500		
1122.96.012	SERVICOS DE SEGURANCA PUBLICA - SECRETARIA DA JUSTICA E DA SEGURANCA	5.687		
1122.96.013	SERVICOS DE SEGURANCA PUBLICA - BRIGADA MILITAR	583.675		
1122.96.014	SERVICOS DE SEGURANCA PUBLICA - COORDENADORIA-GERAL DE PERICIAS	4.132.439		
1122.96.016	SERVICOS DE SAUDE PUBLICA - FEASP	3.125.123		
1122.96.017	SERVICOS DA SECRETARIA DA AGRICULTURA E ABASTECIMENTO - FEASP	23.903		
1122.96.029	SERVICOS DA SECRETARIA DA AGRICULTURA E ABASTECIMENTO - FUNDOVITIS	6.993.483		
1122.96.030	TAXA DE SERVICOS DA SECRETARIA DA FAZENDA	27.086		
1122.96.033	SERVICOS DE SAUDE PUBLICA - FESA	1.454.757		
1122.97.001	TAXA DE COOPERACAO - OVINOS	395		

EPO004

No valor do código 1000.00.000 - Receitas Correntes já estão reduzidos os valores do cód. 9000.00.000 - Deduções da Rec. Corrente.

R\$ 1,00

Código	Especificação	Desdobramento	Fonte	Categoria Econômica
1122.97.002	TAXA DE COOPERACAO - BOVINOS	314		
1122.98.001	TAXA JUDICIARIA	34.082.044		
1200.00.000	RECEITA DE CONTRIBUICOES		58.363.004	
1210.29.100	CONTRIBUICAO PREVIDENCIARIA SUPLEMENTAR-PODER EXECUTIVO-PESSOAL CIVIL - ATIVO	16.246.440		
1210.29.101	CONTRIBUICAO PREVIDENCIARIA SUPLEMENTAR-PODER EXECUTIVO- PESSOAL MILITAR - ATIVO	7.863.045		
1210.29.102	CONTRIBUICAO PREVIDENCIARIA SUPLEMENTAR DOS MEMBROS DO MAGISTERIO	19.468.225		
1210.29.103	CONTRIBUICAO PREVIDENCIARIA SUPLEMENTAR - ASSEMBLEIA LEGISLATIVA	1.009.411		
1210.29.104	CONTRIBUICAO PREVIDENCIARIA SUPLEMENTAR - PODER JUDICIARIO	9.050.337		
1210.29.105	CONTRIBUICAO PREVIDENCIARIA SUPLEMENTAR - MINISTERIO PUBLICO	2.651.520		
1210.29.106	CONTRIBUICAO PREVIDENCIARIA SUPLEMENTAR - TRIBUNAL DE CONTAS DO ESTADO	1.481.566		
1210.46.001	COMPENSACAO FINANCEIRA ENTRE OS REGIMES DE PREVIDENCIA SOCIAL DA UNIAO E ESTADO	592.460		
1300.00.000	RECEITA PATRIMONIAL		283.134.164	
1311.00.001	ALUGUEIS - FEASP	11.148		
1311.00.002	ALUGUEIS - NAO VINCULADA	84.299		
1311.00.003	ALUGUEIS - FUNDO PENITENCIARIO	72.829		
1311.00.004	CONCESSAO DE USO - DEPENDENCIAS DE FOROS - FRPJ	1.112.282		
1311.00.006	AUTORIZACAO DE USO - NAO VINCULADA	110.150		
1311.00.007	ALUGUEIS - FESP (BRIGADA MILITAR)	125.012		
1311.00.008	PERMISSÃO DE USO - PODER LEGISLATIVO	22.359		
1311.00.009	CONCESSAO DE USO - NAO VINCULADA	457.226		
1311.00.010	CONCESSAO DE USO - FUNDOPEN'	213.515		
1312.00.002	ARRENDAMENTOS - NAO VINCULADA	4.069.104		
1313.00.001	FOROS - NAO VINCULADA	269.225		
1314.00.001	LAUDEMIOIS	736.971		
1322.02.099	DIVIDENDOS DE OUTRAS PARTICIPACOES	59.973		
1325.01.001	APLICACOES FINANCEIRAS - SALARIO-EDUCACAO	774		
1325.01.002	APLICACOES FINANCEIRAS - PODER JUDICIARIO	4.040.092		
1325.01.003	APLICACOES FINANCEIRAS - SERVICOS DE SAUDE - SUS	271.816		
1325.01.022	APLICACOES FINANCEIRAS - DEPARTAMENTO DE LOTERIAS	285		
1325.01.040	APLICACOES FINANCEIRAS - RENDIMENTOS REFERENTES DEPOSITOS JUDICIAIS - FRPJ	4.829.639		
1325.01.101	APLICACOES FINANCEIRAS - FRPJ	1.608.253		
1325.01.111	APLICACOES FINANCEIRAS - FUNDO DE DESENVOLVIMENTO SOCIAL - FDS	863.961		
1325.01.125	APL FIN - COMPENSACAO FINANCEIRA P/UTILIZACAO DE RECURSOS HIDRICOS -LEI 7990/89	15.582		
1325.01.126	APLICACOES FINANCEIRAS - FRMP	488.268		
1325.01.130	APLICACOES FINANCEIRAS - FEPPA	9.436.837		
1325.01.143	APLICACOES FINANCEIRAS - FUNDEF	17.823		
1325.01.146	APLICACOES FINANCEIRAS - RECEITAS VINCULADAS A FUNDO PREVIDENCIARIO	220.967		
1325.01.247	APL FIN-CONV MA-DFA/SAA 30/99-IMPLANTACAO SISTEMA ATENCAO SAUDE ANIMAL E VEGETAL	5.459.123		
1325.01.306	APLICACOES FINANCEIRAS-CONV SSMA/MS 74/95 E 177/98 HOSP MAT INF PRES VARGAS	100.000		
1325.01.380	APLIC FINANC - CONV EMBRATUR/SETUR 042/96 - EXEC PROGRAMA DESCENTRALIZ EMBRATUR	11.867		
1325.01.438	APL FIN - CONVENIO MS/SSMA 397/97-FORTELECIMENTO CAPACIDADE OPERACIONAL DO SUS	149.160		
1325.01.453	APL FIN - CONV MPAS/STCAS-FEAS 53/96-PESSOA PORTADORA DE DEFICIENCIA-PPD-2 ETAPA	15.249		
1325.01.454	APLIC FINANC CONV MPAS/STCAS-FEAS 53/96 - APOIO A PESSOA IDOSA - API - E ETAPA	9.081		
1325.01.455	APL FIN CONV MPAS/STCAS-FEAS 53/96-ATENDIMENTO CRIANCA CRECHE - PCM - 2 ETAPA	22.940		
1325.01.462	APLIC FINANC CONVENIO MS/SSMA 2552/98-FORTELECEER DESENV TECNICO-OPERACIONAL SUS	380.290		
1325.01.463	APLICACOES FINANCEIRAS-CONVENIO MPAS/STCAS-PROGRAMA BRASIL CRIANCA CIDADANA-ABRIGO	4.915		

No valor do código 1000.00.000 - Receitas Correntes já estão reduzidos os valores do cód. 9000.00.000 - Deduções da Rec. Corrente.



Código	Especificação	Desdobramento	Fonte	Categoria Econômica
1325.01.494	APLIC FINANC-CONVENIO MS/SSMA 2886/98-AMPLIACAO E EQUIPAMENTO HEMOCENTRO DE POA	200.000		
1325.01.502	APLIC FINANC-CONV MS-FNS/SSMA 1584/98-IMPLEM SISTEMA NACIONAL DE NOTIFICACAO	139.090		
1325.01.504	APLIC FINANC-CONV MTE-SEFOR/STCAS 018/99-PLANO NAC DE QUALIFICACAO TRABALHADOR	295.475		
1325.01.509	APLICACOES FINANCEIRAS - CONVENIO MS/SS 195/99 - ACOES DE IMUNIZACAO NO ESTADO	86.871		
1325.01.510	APLIC FINANC CONVENIO MS/SS-PISO DE ATENCAO BASICA-PAB-FIXO MUNICIAPL SOLIDARIA	2.189.806		
1325.01.511	APLICACOES FINANCEIRAS - CONVENIO MS/SS FARMACIA BASICA	700.000		
1325.01.512	APLIC FINANC CONVENIO FNS/SS 223/99 - IMPLANTACAO UNIDADE APOIO TECNICO VIGISUS	79.111		
1325.01.513	A F CONV MS/SS 3244/98-APOIO FIN P/AQUIS EQUIP P/O POLO DO PROG SAUDE DA FAMILIA	30.000		
1325.01.523	APLIC FINANC-CONV MEC/SUEPRO-RS 80/99-PROGR EXPANSAO EDUCACAO PROFISSIONAL-PROEP	50.000		
1325.01.526	APL FIN CONV SERH/AUE/SUS 3210/98-APOIO FIN AO SISTEMA ESTADUAL REFER HOSPITALAR	2.563.539		
1325.01.536	APLICACOES FINANCEIRAS - CONVENIO MS/FNS 3192/98 GESTANTE DE ALTO RISCO	1.605.525		
1325.01.539	APLICACOES FINANCEIRAS - CONVENIO MS/SS 404/99 - PREV UNID AIDS - O NOVO CIDADAO	2.579		
1325.01.540	APL FIN - CONVENIO MS/SS 783/99-DAR APOIO ACOES DECONTROLE CANCER DE COLO E MAMA	1.193.576		
1325.01.546	APL FIN-CONV MPAS-FNAS/STCAS 3.490/MPAS/SEAS/99-BENEFICIO PRESTACAO CONTINUADA	19.028		
1325.01.550	APLIC FINANC CONV MS/SS 1073/99-PROJETO INTOLERANCIA MAUS TRATOS ATEND MULHER	88.266		
1325.01.551	APLIC FIN-CONV MS/SS 463/99-INST E FUN DE POLOS DE CAPACITACAO FORMACAO PESSOAL	16.712		
1325.01.554	APLICACOES FINANCEIRAS-CONVENIO MS/SS 1481 - GARANTIR ACESSO A PACIENTES DO SUS	687.795		
1325.01.555	APLIC FIN - CNVENIO MS/SS 627/99-MOBILIZACAO REDE SAUDE PREV USO INDEVIDO DROGAS	2.269		
1325.01.556	APLIC FINANC-CONV MS/SS 628/99-REDUZIR INCIDENCIA INFECCAO VIRUS HIV/AIDS	1.254		
1325.01.560	APLICACOES FINANCEIRAS-CONV MS/SS 1319/99-APOIO FINANCEIRO PROGR SAUDE DA MULHER	30.849		
1325.01.561	APLICACOES FINANCEIRAS-CNV MS/SS 1833/99-PROGRAMA VIGILANCIA CANCER FAT DE RISCO	100.000		
1325.01.565	APLICACOES FINANCEIRAS-CONVENIO MS/SS 2515/99-ORGANIZACAO SERVI SAUDE	344.827		
1325.01.571	APLICACOES FINANCEIRAS-CONV FNS/SS 2041/99-IMPLEM SISTEMA VIG SAUDE NO ESTADO RS	282.013		
1325.01.584	APLIC FINANC CONVENIO MEC-PROEP/SE 06/00-PROMOVER DESENVOLV DA EDUC PROFIS NO RS	8.000		
1325.01.585	APLICACOES FINANCEIRAS-C MS/FNS-SS PORT 950/99-FES/TFECD-CONTROLE EPIDEMIOLOGIA	1.489.358		
1325.01.586	APLICACOES FINANCEIRAS-C MS/FNS-SS PORT 1399/99-FES/TFECD-CAMAPANHA DE VACINACAO	18.125		
1325.01.590	APL FIN-CONVENIO MPAS/STCAS 1348/2000-PROGRAMA AGENTE JOVEM DESENV SOCIAL/HUMANO	6.383		
1325.01.602	APLICACOES FINANCEIRA-CONVENIO FNS/SS 2192-IMPLEM DO SISTEMA DE VIGIL EM SAUDE	61.645		
1325.01.621	APL FIN CONV ANVISA/MS/SSMA-FES-PORT 1008 FORT EXECUCAO NA AREA VIGIL SANITARIA	1.591.764		
1325.01.628	APLICACOES FINANCEIRAS - CONVENIO MS/SES 1318/00 CONTROLE DO TABAGISMO E OUTROS	12.803		
1325.01.629	APLICACOES FINANCEIRAS - CONVENIO MS/SES 765/00 SAUDE DA FAMILIA NO RS	4.664		
1325.01.632	APLIC FINANC CONV MS/SS 2623/2000-REDUZIR INCID E TRANSMISSAO HIV E INFECCAO DST	2.453		
1325.01.641	APLIC FINANC CONV MS/SS 2386/00-REFORMA CASAS MATERNIDADE MICRO-REGIOES FORT SUS	250.000		
1325.01.642	APL FIN CONV MS/SS 477/00-REDUZIR INCIDENCIA INF HIV/AIDS E OUTRAS DST LIT NORTE	10.000		
1325.01.645	APLIC FINANC CONV FUNASA/SES 83/2000-CONSTRUCAO INST LAB DE FRONTEIRA-SAO BORJA	350.000		
1325.01.646	APLIC FINANC CONV FUNASA/SES 1874/2000-IMPLANT SISTEMA VIG EM SAUDE EM MUNICIPIOS	140.000		
1325.01.647	APLIC FINANC CNV FUNASA/SES 78/2000-CONSTRUCAO INST LAB FRONTEIRA SANT LIVRAMENTO	150.000		
1325.01.648	APLIC FINANC CONV FUNASA/SES 50/2000-CONSTRUCAO INST DE LAB FRONTEIRA-URUGUAIANA	200.000		
1325.01.651	APL FIN CONV MS/SS 1464/00-IMPL EM UNID DE SAUDE SERVICOS P/TRAT AGRAVOS SAUDE T	16.374		
1325.01.654	APLIC FINANC CONV UNESCO/SS 154/01-AMPLIAR MELHORAMENTO ASSIS EM DST/HIV/AIDS	50.000		
1325.01.656	APL FIN CONTRATO UNESCO/SS 117/01-PROMOVER PRATICAS SEGURAS RELACAO DST/HIV/AIDS	5.000		
1325.01.671	APL FIN CNV MS/SES 3033/00-HEMOCENTRO REGIONAL P FUNDO S ROSA C SUL E COORDEN RS	104.664		
1325.01.688	APL FIN CNV MEC/SEC 304/00/PROEP-IMPLEM PROG EDUCACAO PROFISSIONAL-PROEP	54.800		
1325.01.689	APLICACOES FINANCEIRAS-CONV FNS/SES 87/2001-IMPLANTACAO SISTEM ADE VIG EM SAUDE	160.000		
1325.01.704	APLICACOES FINANCEIRAS CONV FUNASA/SOPS 1730/01-SISTEMA ABASTEC AGUA AREAS INDIG	46.244		
1325.01.708	APLIC FINANC CONV MS/SES 2743/01-AQUISICAO EQUIP E MATERIAIS P/LAFERGS AMPL FEPPS	58.423		

R\$ 1,00

Código	Especificação	Desdobramento	Fonte	Categoria Econômica
1325.01.713	APL FIN CONV MPAS/SEAS 379/01-PROJETO CAPACITACAO GERACAO EMPREGO FAMILIA SEAS	2.643		
1325.01.721	APL FIN CONV MS/SES 085/2002-QUALIF PROFIS AREA ALIMENTACAO NUTRICAO PROD M EDUC	6.815		
1325.01.723	APL FIN CONV INCA/SES 068/2002-FOMENTAR IMPLEMENTAR ACOES P/PREVENCAO DE CANCER	60.004		
1325.01.732	APLIC FINAN CONVENIO SENASP-MJ/SJS 077/02-AQUIS VEICULOS EQUIP E MAT PERM IGP	100.000		
1325.01.747	APLIC FINANC C MJ/SEDH/SJS 264/2001-PROGRAMA ESTL PROT A TESTEM AMEACADA-PROTEGE	7.594		
1325.01.751	APL FIN CONV SENASP-MJ/SJS 076/2002-AQUISICAO MATERIAL PERMANENTE E CONSUMO SJS	950.000		
1325.01.752	APLICACAO FINANCEIRA CONVENIO MS/SES 1273/02-CURSOS CAPACITACAO EM SAUDE MENTAL	40.000		
1325.01.753	APL FIN CNV FUNASA/SES 090/2002-AQUIS EQUIP LAB FRONTEIRA MUN S BORJA-VIGISUS/RS	50.000		
1325.01.754	APL FIN C FUNASA/SES148/02-AQUIS EQUIP LAB FRONTEIRA MUN S LIVRAMENTO-VIGISUS/RS	30.000		
1325.01.755	APL FIN CONV FUNASA/SES 149/02-AQUIS EQUIP LAB FRONTEIRA M URUGUAIANA-VIGISUS/RS	30.000		
1325.01.756	APL FIN CONV MEC/SEC 045/01-PROEP-IMPLANTACAO CENTRO TECNOLOGICO EST SANTA MARIA	320.700		
1325.01.760	APLIC FINAN CONV FUNASA/SES 194/2002-CONTRUCAO CENTRO CONTROLE ZONOSE MUN POA	64.000		
1325.01.761	APLIC FINAN CNV UNESCO/SES 15205/02-QUALIFICACAO ATENCAO AS DST/AIDS NO SS DO RS	40.000		
1325.01.762	APL FIN CONV UNESCO/SES 15206/02-FORTAL E SUSTENT GESTAO CONTROLE DST/AIDS NO RS	20.000		
1325.01.763	APL FIN CONV UNESCO/SES 15207/02-REORGANIZACAO DA PREVENCAO DE DST/AIDS NO RS	10.000		
1325.01.768	APLICACOES FINANCEIRAS - CONVENIO FUNASA/SES 131/2002 - VIGISUS	20.000		
1325.01.769	APLICACOES FINANCEIRAS - CONVENIO FUNASA/SES 132/2002 - VIGISUS	40.000		
1325.01.770	APLICACOES FINANCEIRAS - CONVENIO FUNASA/SES 094/2002 - VIGISUS	20.000		
1325.01.771	APLICACOES FINANCEIRAS-CONVENIO FUNASA/SES 93/2002 EXEC ESTR IMPL SIST NAC SAUDE	20.000		
1325.02.001	APLICACOES FINANCEIRAS - NAO VINCULADA	11.228.929		
1329.00.002	JUROS SOBRE O CAPITAL PROPRIO	99.383.614		
1396.01.001	RECEITA DO FGLTDPE - BANRISUL	392.323		
1396.02.007	RECEITA FUNDO ESTADUAL APOIO DESENV DOS PEQUENOS ESTABELECIMENTOS RURAIS -FEAPER	1.086		
1398.00.016	JUROS DE EMPRESTIMOS CONCEDIDOS C/RECURSO DO EMPRESTIMOBID-PRO-GUAIBA 776/OC-BR	4.558.478		
1398.00.019	JUROS E OUTRAS RENDAS DA CARTEIRA DE CREDITO IMOBILIARIO DA EXTINTA CEERGS	1.300.217		
1398.00.021	RENDIMENTOS LIQUIDOS REFERENTES AOS DEPOSITOS JUDICIAIS - FRPJ	60.071.485		
1398.00.025	RECEITA DA EQUALIZACAO DE CUSTOS FINANCEIROS CONTRATUAIS - OPERACOES DE SWAP-FRE	22.996		
1398.00.027	RECEITA EQUALIZACAO CUSTOS FINANCEIROS CONTRATUAIS -OPERACOES SWAP-NAO VINCULADA	17.969.436		
1398.00.028	ATUALIZACAO MONETARIA SOBRE AVAIS DE EMPRESTIMOS DA CORSAN - NAO VINCULADA	35.583.544		
1400.00.000	RECEITA AGROPECUARIA		55.529	
1410.00.007	RECEITA DA PRODUCAO VEGETAL - FUNDEFLO	5.596		
1420.00.002	RECEITA DA PRODUCAO ANIMAL E DERIVADOS - FEASP	35.722		
1490.00.004	OUTRAS RECEITAS AGROPECUARIAS - FESP (BRIGADA MILITAR)	14.211		
1500.00.000	RECEITA INDUSTRIAL		2.072.805	
1520.21.001	RECEITA DA INDUSTRIA DE PRODUTOS FARMACEUTICOS E VETERINARIOS - FEASP	54.108		
1520.29.003	RECEITA DA INDUSTRIA EDITORIAL E GRAFICA - FUNDO PENITENCIARIO	187		
1520.29.004	RECEITA DA INDUSTRIA EDITORIAL E GRAFICA - FRPJ	262.376		
1520.29.006	RECEITA DA VENDA DO DIARIO DA JUSTICA - FRPJ	1.755.174		
1520.99.002	OUTRAS RECEITAS DA INDUSTRIA DE TRANSFORMACAO - FUNDO PENITENCIARIO	960		
1600.00.000	RECEITA DE SERVICOS		121.238.324	
1600.01.002	RECEITA DE SERVICOS COMERCIAIS - FUNDO PENITENCIARIO	591		
1600.01.004	RECEITA DE SERVICOS COMERCIAIS - FEASP	39.994		
1600.01.010	RECEITA DA COMERCIALIZACAO DE SEMENTES - PROJETO "TROCA-TROCA"	11.610.023		
1600.01.011	RECEITA DE SERVICOS COMERCIAIS - FESP (BRIGADA MILITAR)	98.552		
1600.05.005	RECEITA DE SERVICOS DE SAUDE - SUS	957.145		
1600.05.007	RECEITA DE SERVICOS DE SAUDE - FESP (BRIGADA MILITAR)	305.804		

No valor do código 1000.00.000 - Receitas Correntes já estão reduzidos os valores do cód. 9000.00.000 - Deduções da Rec. Corrente.

R\$ 1,00

Código	Especificação	Desdobramento	Fonte	Categoria Econômica
1600.05.008	GESTAO PLENA DO SISTEMA ESTADUAL DE SAUDE - RESOLUCAO CES/RS 06/2002	72.647.000		
1600.09.001	RECEITA DO SERVICO DE LOTERIA TRADICIONAL	4.537.562		
1600.09.002	RECEITA DO SERVICO DE LOTERIA INSTANTANEA	10.000		
1600.09.005	SOBRETAXA AO PRECO DE VENDA DE BILHETES DA LOTERIA TRADICIONAL	482.947		
1600.09.006	RECEITA DO SERVICO DE LOTERIA INSTANTANEA - RENDA LIQUIDA - SUS-SAUDE SOLIDARIA	9.339		
1600.13.001	RECEITA DE SERVICOS ADMINISTRATIVOS - FEASP	249		
1600.13.003	REMUNERACAO DE CANAIS UTILIZADOS POR CONSIGNATARIOS	2.997.012		
1600.13.005	RECEITA DE SERVICOS ADMINISTRATIVOS - FUNDO PENITENCIARIO	215		
1600.13.006	RECEITA DE SERVICOS ADMINISTRATIVOS - FRPJ	2.133.537		
1600.13.011	RECEITAS DE SERVICOS POSTAIS	858.430		
1600.13.013	TAXA DE INSCRICAO EM CONCURSO PUBLICO - FRMP	5.774.912		
1600.13.015	RECEITA DE SERVICOS ADMINISTRATIVOS - FUNDURBANO	3.324		
1600.13.016	RECEITA DE SERVICOS ADMINISTRATIVOS - FRMP	7.255		
1600.17.001	RECEITA DE SERVICOS AGROPECUARIOS - FEASP	3.329.909		
1600.21.001	RECEITA DE SERVICOS DE HOSPEDAGEM E ALIMENTACAO - FEASP	1.434		
1600.24.001	RECEITA DE SERVICOS DA JUNTA COMERCIAL DO RIO GRANDE DO SUL	11.449.863		
1600.99.002	RECEITA DE OUTROS SERVICOS - FUNDO PENITENCIARIO	2.165.758		
1600.99.008	RECEITA DE OUTROS SERVICOS - FESP (BRIGADA MILITAR)	1.078.489		
1600.99.012	RECEITA DE SERVICOS DE BOMBEIROS NAO EMERGENCIAL- FESP - BM	275		
1600.99.013	RECEITA DE SERVICOS DE SEGURANCA PUBLICA - FESP - BM	738.705		
1700.00.000	TRANSFERENCIAS CORRENTES		2.980.088.514	
1721.01.001	COTA-PARTE DO FUNDO DE PARTICIPACAO DOS ESTADOS (FPE)	528.422.585		
1721.01.012	COTA-PARTE DO IMPOSTO SOBRE PRODUTOS INDUSTRIALIZADOS - ESTADOS EXPORTADORES	393.017.824		
1721.01.030	COTA-PARTE DA CONTRIBUICAO DO SALARIO-EDUCACAO	202.697.965		
1721.01.031	COTA-PARTE DO VALOR DO PETROLEO BRUTO DE PRODUCAO NACIONAL	1.807.331		
1721.01.033	COTA-PARTE DO FUNDESP FEDERAL	1.773.042		
1721.01.034	COTA-PARTE DA CONTRIBUICAO SOBRE INTERVENCAO NO DOMINIO ECONOMICO	140.000.000		
1721.09.005	TRANSFERENCIAS FINANCEIRAS PARA O FUNDO DE COMPENSACAO AOS ESTADOS	640.084.000		
1723.09.002	PROTOCOLO INTENCOES SECRETARIA SAUDE/PREFEITURA PORTO ALEGRE-HOSP PRES VARGAS	11.820.688		
1724.01.001	TRANSFERENCIAS RECURSOS FUNDO MANUTENCAO DESENV ENSINO FUNDAM VALOR MAG-FUNDEF	970.504.138		
1740.00.009	RECEITA CONVENIO UNESCO/SES ED 14922-PROJETO SITIOS PARA TESTES HIV/AIDS	70.000		
1750.00.001	TRANSFERENCIAS DE PESSOAS FISICAS - NAO VINCULADA	17		
1750.00.005	DOACOES AO FUNDO PENITENCIARIO	32		
1761.00.016	REC CONV MS/SS PISO DE ATENCAO BASICA - PAB-FIX O MUNICIPALIZACAO SOLIDARIA	310.194		
1761.00.017	REC CONV MS/SS 1481-GARANTIR ACESSO A PACIENTES DO SUS A MEDICAMENTOS SIA	7.312.146		
1761.00.018	REC CONV MS/FNS-SS PORTARIA 950/99-FES/TFECD-CONTROLE EPIDEMOLOGIA	12.402.363		
1761.00.024	REC DO CONV EMBRATUR/SETUR 042/96 - EXECUCAO PROGRAMA DESCENTRALIZACAO EMBRATUR	277.901		
1761.00.026	RECEITA DO CONVENIO MEC/SUEPRO/RS 080/99-PROG EXPANSAO EDUC PROFISSIONAL-PROEP	332.875		
1761.00.027	RECEITA DO CONVENIO MJ-SEDH/SJS 264/2001-PROGRAMA PROTECAO A TESTEMUNHA-PROTEGE	399.906		
1761.00.030	REC DO CONV MPAS/STCAS-FEAS 53/96 - PESSOA PORTADORA DE DEFICIENCIA-PPD-2 ETAPA	371.554		
1761.00.031	REC DO CONV MPAS/STCAS-FEAS 53/96 - APOIO A PESSOA IDOSA - API - 2 ETAPA	132.475		
1761.00.032	REC DO CONV MPAS/STCAS-FEAS 53/96 - ATENDIMENTO CRIANCA NA CRECHE - PCM -2 ETAPA	790.312		
1761.00.033	RECEITA DO CONVENIO MPAS/STCAS-PROGRAMA BRASIL CRIANCA CIDADADA - ABRIGO	174.925		
1761.00.036	RECEITA DO CONVENIO MPAS-FNAS/STCAS-FEAS 3490/MPAS/SEAS/99 BENEFICIO PRESTACAO	348.633		
1761.00.042	RECEITA DO CONVENIO MS/FNS-SS PORTARIA 1399/99-FES/TFECD-CAMPANHA DE VACINACAO	681.872		
1761.00.043	RECEITA DO CONVENIO ANVISA-MS/SSMA-FES-FES PORT1008 FORT EXECUCAO AREA VIG SANITARIA	8.386.055		

R\$ 1,00

Código	Especificação	Desdobramento	Fonte	Categoria Econômica
1761.00.045	RECEITA DO CONVENIO MS-SES 1318/00-CONTROLE DO TABAGISMO OUTROS RISCOS CANCER	107.189		
1761.00.051	RECEITAS DE CONVENIOS - SUS	87.586		
1761.00.053	REC DO CONV MTE-SEFOR/STCAS 018/99-PLANO NACIONAL DE QUALIFICACAO DO TRABALHADOR	4.194.925		
1761.00.054	REC DO CONV MPAS/SEAS 379/01-PROJETO CAPACITACAO E GERACAO EMPREGO FAMILIA PETI	454.921		
1761.00.064	RECEITA DO CONVENIO MS/SS 628/99-REDUZIR INCIDENCIA INFECCAO VIRUS HIV/AIDS	15.746		
1761.00.065	REC DO CONV MS/SES 085/2002-QUALIF PROFIS AREA ALIMENTACAO NUTRICAO PROD M EDUCA	143.185		
1761.00.066	REC CONV INCA/SES 068/2002-FOMENTAR E IMPLEMENTAR ACOES PARA PREVENCAO DE CANCER	1.379.996		
1761.00.074	RECEITA DO CONVENIO MS/SS 404/99 - PREV UNID AIDS - O NOVO CIDADAO	27.421		
1761.00.076	REC DO CONV MS/SS 463/99-INT E FUNC DE POLOS DE CAPACITACAO E FORMACAO PESSOAL	141.539		
1761.00.077	RECEITA DO CONVENIO MS/FNS 3192/98 - GESTANTE DE ALTO RISCO	79.100		
1761.00.078	RECEITA DO CONVENIO FNS/SS 2041/99-IMPLEMENTACAO SISTEMA VIG SAUDE NO ESTADO RS	2.192.350		
1761.00.089	RECEITA DO CONVENIO MEC/SUEPRO 037/98-PROGR EXPANSAO EDUCACAO PROFISSIONAL-PROEP	308.800		
1761.00.094	RECEITA DO CONVENIO MS/SS 195/99 - ACOES DE IMUNIZACAO NO ESTADO	659		
1761.00.102	REC CONV MS/SS 1464/00-IMPLANT EM UNID SAUDE SERVICOS P/TRAT AGRAVOS SAUDE TRAB	84.742		
1761.00.104	REC DO CONV MS/SS 627/99-MOBILIZACAO REDE SAUDE NA PREVENCAO USO INDEVIDO DROGAS	12.731		
1761.00.108	RECEITA DO CONVENIO MS/SES 1273/2002-CURSOS DE CAPACITACAO EM SAUDE MENTAL	360.000		
1761.00.109	RECEITA DO CONVENIO MMA/SEMA-FEPAM E SSA-EMATER MMA/PNMA II 2002CV000022 - CONTR	300.000		
1761.00.111	REC DO CONV UNESCO/SES 15205/02-QUALIFICACAO DA ATENCAO AS DST/AIDS NO SUS DO RS	110.000		
1761.00.112	REC CONV UNESCO/SES 15206/02-FORTAL E SUSTENT DA GESTAO CONTROLE DST/AIDS NO RS	100.000		
1761.00.113	REC CONV UNESCO/SES 15207/02-REORGANIZACAO DA PREVENCAO DE DST/AIDS NO RS	90.000		
1761.00.999	RECEITA DE CONVENIOS - PARA FINS DE ORCAMENTO	40.804.097		
1762.00.001	REC CONV FAMURS/BRIG MILITAR - FISCALIZACAO DE TRANSITO	6.356.144		
1762.00.002	RECEITA DO CONVENIO DETRAN/SJS-FESP-IGP - REALIZACAO DE EXAMES MEDICOS	76.220		
1764.00.001	DOACOES AO FUNDO ESTADUAL PARA A CRIANCA E O ADOLESCENTE	542.330		
1900.00.000	OUTRAS RECEITAS CORRENTES		1.032.326.713	
1911.20.001	JUROS DE MORA DO ITCD	485.001		
1911.20.002	MULTAS DO ITCD	330.392		
1911.39.001	JUROS DE MORA DO ITBI	15.190		
1911.39.002	MULTAS DO ITBI	4.372		
1911.41.001	MULTAS DO IPVA	16.373.745		
1911.41.002	JUROS DE MORA DO IPVA	7.920.510		
1911.42.001	JUROS DE MORA DO ICMS	29.302.555		
1911.42.002	MULTAS DO ICMS	44.133.229		
1911.42.003	MULTAS DO ICMS - FUNAMEP	32.030		
1911.98.001	JUROS DE MORA DE TAXAS	16.699		
1911.98.002	MULTAS DE TAXAS	4.801		
1911.98.003	JUROS DE MORA DA TAXA JUDICIARIA	2.345		
1911.98.004	MULTAS DA TAXA JUDICIARIA	4.131		
1913.15.001	JUROS DE MORA DA DIVIDA ATIVA DO ICMS (ART. 74 DA LEI 6537/73)	33.679		
1919.12.001	JUROS DE MORA DOS SERVICOS DA JUNTA COMERCIAL	14.428		
1919.12.002	MULTAS DOS SERVICOS DA JUNTA COMERCIAL	2.707		
1919.27.003	MULTAS CONTRATUAIS - NAO VINCULADA	445.563		
1919.27.004	MULTAS CONTRATUAIS - FRPJ	150.012		
1919.27.008	MULTAS CONTRATUAIS - FEASP	68.466		
1919.27.009	MULTAS CONTRATUAIS - SALARIO-EDUCACAO	36.654		
1919.27.016	MULTAS CONTRATUAIS - FURPGE	327		

No valor do código 1000.00.000 - Receitas Correntes já estão reduzidos os valores do cód. 9000.00.000 - Deduções da Rec. Corrente.

R\$ 1.00

Código	Especificação	Desdobramento	Fonte	Categoria Econômica
1919.27.017	MULTAS CONTRATUAIS - FADEP	258		
1919.27.018	MULTAS CONTRATUAIS - FUNDURBANO	136		
1919.27.030	MULTAS CONTRTRUAIS - FESP (FUNDESP)	1.615		
1919.27.031	MULTAS CONTRATUAIS - FESP (BRIGADA MILITAR)	1.707		
1919.27.032	MULTAS CONTRATUAIS - FESP (POLICIA CIVIL)	2.257		
1919.27.033	MULTAS CONTRATUAIS - SUS	3.461		
1919.27.050	MULTAS CONTRATUAIS - TAXA JUDICIARIA - FUNDOPEN	6.734		
1919.27.053	MULTAS CONTRATUAIS - COTA-PARTE DO FUNDESP FEDERAL	1.744		
1919.27.072	MULTAS CONTRATUAIS-CONV SERH/AUE/SUS 3210/98-APOIO FIN SISTEMA EST REF HOSPITALA	5		
1919.27.075	MULTAS CONTRATUAIS - CONVENIO MS/SS 195/99 - ACOES DE IMUNIZACAO DO ESTADO	4		
1919.27.077	MULTAS CONTRATUAIS - FESP (COORDENADORIA-GERAL DE PERICIAS)	6.809		
1919.27.080	MULTAS CONTRATUAIS-RECEITAS DEPARTAMENTO ESTUDUAL TRANSITO VINCULADA AO FESP	10.481		
1919.27.083	MULTAS CONTRATUAIS-RECEITAS DE SERVICOS DO DETRAN VINCULADAS AO FESP L 10847/96	315		
1919.27.090	MULTAS CONTRATUAIS-CONV FNS/SS 223/99-IMPLANTACAO UNIDADE APOIO TECNICO VIGISUS	889		
1919.27.091	MULTAS CONTRATUAIS - FUNDOVITIS	6.517		
1919.27.101	MULTAS CONTRATUAIS-CONV MS/FNS-SS PORTARIA 950/99-FES/TFECD-CONTROLE EPIDEMIOLOG	1.053		
1919.27.102	MULTAS CONTRATUAIS-CONV MS/SS 1319/99-APOIO FIN PROGRAMA SAUDE MULHER E FAMILIA	18.166		
1919.27.103	MULTAS CONTRATUAIS-CONV MS-SES 1318/00-CONTROLE TABAISMO OUTROS RISCOS CANCERIG	8		
1919.27.104	MULTAS CONTRATUAIS-CONVENIO MS/SS 463/99-POLOS CAPACITACAO FORMACAO E EDUCACAO	1.749		
1919.27.105	MULTAS CONTRATUAIS-CONV FNS/SS 2041/99-IMPLEMENTACAO SISTEMA VIGIL EM SAUDE NO R	11		
1919.27.106	MULTAS CONTRATUAIS-CONV ANVISA/MS/SSMA-FES-PORTARIA 1008-FORTAL VIGIL SANITARIA	26		
1919.97.001	MULTAS DE FISCALIZACAO SANITARIA	15.435		
1919.97.002	MULTAS DE FISCALIZACAO DA FEBRE AFTOSA	1.687		
1919.97.003	MULTAS DE FISCALIZACAO DE PRECOS	2.053		
1919.97.006	MULTAS DE FISCALIZACAO DO MEIO-AMBIENTE	195.708		
1919.97.007	MULTAS E JUROS DE MORA POR DESCUMPRIMENTO DE FORMALIDADE FISCAL	3.775.436		
1919.97.008	MULTAS DE FISCALIZACAO FLORESTAL - FUNDEFLO	146.629		
1919.97.012	MULTAS DE FISCALIZACAO DAS NORMAS S/ SISTEMAS DE PREVENCAO E PROTECAO INCENDIOS	8.568		
1919.98.001	MULTAS DE INFRACAO DE TRANSITO	248.349		
1919.98.002	MULTAS DE INFRACAO DE TRANSITO APLICADAS P/ BATALHAO DE POLICIA RODOVIARIA-DAER	249.653		
1919.99.001	JUROS SOBRE ADIANTAMENTOS E DIARIAS	453		
1919.99.002	MULTAS SOBRE ADIANTAMENTOS E DIARIAS	95.609		
1919.99.007	MULTAS DECORRENTES DE SENTENCAS PENAIAS - FUNDO PENITENCIARIO	22.464		
1919.99.009	MULTAS APLICADAS PELO TRIBUNAL DE CONTAS DO ESTADO	319.218		
1919.99.011	MULTAS DA RECEITA NAO TRIBUTARIA	1.909		
1919.99.014	JUROS DE MORA DA RECEITA NAO TRIBUTARIA	11.300		
1919.99.018	MULTAS ORIUNDAS DE CONDENACOES JUDICIAIS - FECON	198.803		
1919.99.019	JUROS DE MORA SOBRE RECEITA DE HONORARIOS ADVOCATICIOS - FURPGE	16		
1919.99.020	JUROS DE MORA SOBRE RECEITA DE HONORARIOS ADVOCATICIOS EM DIVIDA ATIVA - FURPGE	1.060		
1919.99.021	JUROS DE MORA SOBRE RECEITA DE HONORARIOS ADVOCATICIOS - FADEP	134		
1919.99.022	MULTAS SOBRE ADIANTAMENTOS E DIARIAS - FUNDOPEN	407		
1919.99.023	JUROS DE MORA SOBRE RECEITA DE HONORARIOS ADVOCATICIOS - FUNDEFLO	80		
1919.99.026	MULTAS SOBRE ADIANTAMENTOS E DIARIAS - FESP (CGP)	1		
1919.99.028	MULTAS SOBRE ADIANTAMENTOS E DIARIAS - RECURSO 8008	29		
1919.99.030	MULTAS APLICADAS A SERVIDORES PUBLICOS	15.551		
1919.99.032	MULTAS POR INFRACOES PREVISTAS EM LEI - PROCON	1.568		

R\$ 1,00

Código	Especificação	Desdobramento	Fonte	Categoria Econômica
1921.01.001	COMPENSACAO FINANCEIRA PELA UTILIZACAO DE RECURSOS HIDRICOS (LEI FEDER 7990/89)	5.263.593		
1921.02.001	COMPENSACAO FINANCEIRA PELA EXPLORACAO DE RECURSOS MINERAIS (LEI FEDER 7990/89)	714.112		
1921.99.001	INDENIZACOES POR DANOS CAUSADOS AO PATRIMONIO DA ENTIDADE	123.160		
1921.99.002	INDENIZACOES PELO USO DE BENS PATRIMONIAIS	106.558		
1921.99.003	INDENIZACOES PELO USO DE BENS DO ESTADO DEPART LOTERIA	94		
1921.99.004	INDENIZACOES - PODER JUDICIARIO	60.129		
1921.99.006	INDENIZACOES - MINISTERIO PUBLICO	72.088		
1921.99.007	INDENIZACOES - PODER LEGISLATIVO	95.387		
1921.99.010	INDENIZACAO PELO USO DE BENS PATRIMONIAIS-REC DETRAN VINCULAS AO FESP (REC 199)	51.537		
1921.99.012	INDENIZACOES - FUNDO DE REFORMA DO ESTADO	1.197.476		
1921.99.013	INDENIZACAO PELO USO DE BENS PATRIMONIAIS - FESP - BM	205.962		
1921.99.997	COMPENSACAO PREVIDENCIARIA LEI N} 9.796/ART.201, PARAGRAFO 9 DA CF	320.001.460		
1921.99.998	COMPENSACAO REFERENTE A MANUTENCAO DE ESTRADAS	350.062.000		
1922.91.002	RESTITUICAO DE PAGAMENTOS INDEVIDOS	9.552.399		
1922.91.006	ORDENS DE PAGAMENTO DEVOLVIDAS	1.403		
1922.91.007	RESTITUICAO DA REMUNERACAO DE SERVIDORES CEDIDOS	482.990		
1922.91.009	RESTITUICOES PDV - LEI 10727/96	36.767		
1922.91.099	OUTRAS RESTITUICOES	2.597.983		
1922.92.001	RESTITUICOES - SERVICOS DE SAUDE - SUS	5.356		
1922.92.002	RESTITUICOES - SALARIO-EDUCACAO	1.289.737		
1922.92.003	RESTITUICOES - MINISTERIO PUBLICO	41.747		
1922.92.004	RESTITUICOES - PODER JUDICIARIO	1.647.941		
1922.92.005	RESTITUICOES - PODER LEGISLATIVO	57.543		
1922.92.007	RESTITUICOES - COMPENSACAO FINANCEIRA PELA UTILIZACAO DE RECURSOS HIDRICOS	193.030		
1922.93.003	RESTITUICOES - FEASP	12.218		
1922.93.005	RESTITUICOES - FES	20.000		
1922.93.008	RESTITUICOES - FDS - HABITACAO	21.303		
1922.93.009	RESTITUICOES - FURPGE	9.680		
1922.93.010	RESTITUICOES - FADEP	518		
1922.93.014	RESTITUICOES - FESP (BRIGADA MILITAR)	5		
1922.93.022	RESTITUICOES - FRE	40.713		
1922.93.024	RESTITUICOES - FUNDEF	900.348		
1922.93.027	RESTITUICOES - RECEITAS VINCULADAS AO FUNDO ESTADUAL DE ASSISTENCIA SOCIAL-FEAS	3.200		
1922.94.001	RESTITUICOES DE CONVENIOS E AUXILIOS	2.999.304		
1922.94.017	RESTITUICOES - CONVENIO S E AUXILIOS - SUS	74.636		
1922.94.048	RESTITUICOES - CONV MS/SSMA 397/97-FORTALECIMENTO CAPACIDADE OPERACIONAL DO SUS	70.840		
1922.94.060	RESTITUICOES-CONV MPAS/STCAS-FEAS 53/96-PESSOA PORTADORA DEFICIENCIA-PPD-2 ETAPA	3.937		
1922.94.061	RESTITUICOES - CONVENIO MPAS/STCAS-FEAS 53/96 - APOIO A PESSOA IDOSA-API 2 ETAPA	99.797		
1922.94.062	RESTITUICOES - CONV MPAS/STCAS-FEAS 53/96 - ATENDIMENTO CRIANCA CRECHE-PCM-2 ET	9.240		
1922.94.063	RESTITUICOES-CONVENIO MS/SSMA 2552/98-FORTALECER DESENV TECNICO-OPERACIONAL SUS	515.479		
1922.94.073	RESTITUICOES - CONVENIO MS-FNS/SSMA 1584/98-IMPLANT SISTEMA NACIONAL NOTIFICACAO	910		
1922.94.079	RESTITUICOES - CONVENIO MS/SS 195/99 - ACOES DE IMUNIZACAO NO ESTADO	2.466		
1922.94.089	RESTITUICOES-CONV MS/SS 2515/99-ORGANIZACAO SERVI SAUDE DIENCAS CRONICAS NAO TRA	5.173		
1922.94.090	RESTITUICOES-CONV MS/FNS-SS PORTARIA 950/99-FES/TFECD-CONTROLE EPIDEMIOLOGIA	67.098		
1922.94.091	RESTITUICOES-CONV SERH/AUE/SUS 3210/98-APOIO FIN SIST ESTADUAL REFER HOSPITALAR	6.456		
1922.94.093	RESTITUICOES - CONVENIO MS-SES 765/00-IMPL ACOES SAUDE DA FAMILIA NO RS	1.336		

R\$ 1.00

Código	Especificação	Desdobramento	Fonte	Categoria Econômica
1922.94.095	RESTITUICOES-CONV ANVISA/MS/SSMA-FES PORT 1008-FORT EXEC AREA DE VIGIL SANITARIA	22.155		
1922.94.097	RESTITUICOES-CONVENIO MPAS-STCAS-FEAS 3490/MPAS/SEAS/99 BENEFICIO PRESTACAO	10.597		
1922.94.098	RESTITUICOES-CONVENIO MPAS/STCAS 1348/OO-PROGRAMA AGENTE JOVEM DES SOCIAL/HUMANO	100.938		
1922.94.103	RESTITUICOES-CONVENIO MPAS/STCAS-PROGRAMA BRASIL CRIANCA CIDADADA - ABRIGO	160		
1922.94.104	RESTITUICOES-CONV MS/SS 1464/OO-IMPLANT UNID SAUDE SERVICOS SAUDE TRABALHADOR	640		
1922.94.105	RESTITUICOES-CONV MS/SS 788/99-DAR APOIO ACOES CONTROLE CANCER DE COLO E DE MAMA	6.424		
1922.94.106	RESTITUICOES-CONV MS/SS 1073/99-PROJETO INTOL AOS MAUS TRATOS MULHER GRAVIDA	1.734		
1922.94.107	RESTITUICOES-CONV MS/SS 1319/99-APOIO FIN PROGRAMA SAUDE DA MULHER E DA FAMILIA	985		
1922.94.108	RESTITUICOES - CONVENIO MS/FNS 3192/98 - GESTANTE DE ALTO RISCO	15.375		
1922.94.109	RESTITUICOES-CONV MS/SS 1481-GARANTIR ACESSO PACIENTE DO SUS A MEDICAMENTO SIA	59		
1922.94.110	RESTITUICOES-CONV FNS/SS 2041/99-IMPLEM SISTEMA VIGILANCIA EM SAUDE NO ESTADO RS	626		
1922.94.111	RESTITUICOES-TRANS MS-FNS/SES PORTARIA 1399-FES/TFECD CAMPANHA DE VACINACAO	3		
1931.12.001	RECEITA DO ITBI EM DIVIDA ATIVA	11.637		
1931.12.002	MULTAS DO ITBI EM DIVIDA ATIVA	6.935		
1931.12.003	JUROS DE MORA DA DIVIDA ATIVA DO ITBI (ART 69 DA LEI 6537/73)	14.084		
1931.14.001	RECEITA DO IPVA EM DIVIDA ATIVA	1.817.890		
1931.14.002	MULTAS DO IPVA EM DIVIDA ATIVA	567.448		
1931.14.003	JUROS DE MORA DA DIVIDA ATIVA DO IPVA (ART 69 DA LEI 6537/73)	710.115		
1931.15.001	RECEITA DO ICMS EM DIVIDA ATIVA	139.765.586		
1931.15.002	MULTAS DO ICMS EM DIVIDA ATIVA	26.674.445		
1931.15.003	JUROS DE MORA DA DIVIDA ATIVA DO ICMS (ART 69 DA LEI 6537/73)	40.590.957		
1931.20.001	RECEITA DO ITCD EM DIVIDA ATIVA	209.949		
1931.20.002	MULTAS DO ITCD EM DIVIDA ATIVA	76.411		
1931.20.003	JUROS DE MORA DA DIVIDA ATIVA DO ITCD (ART 69 DA LEI 6537/73)	97.806		
1931.99.001	RECEITA DE OUTROS TRIBUTOS EM DIVIDA ATIVA	38.441		
1931.99.002	MULTAS DA DIVIDA ATIVA DE OUTROS TRIBUTOS	75.536		
1931.99.003	TAXAS E MULTAS DE TRANSITO VINCULADAS AO DAER, EM DIVIDA ATIVA	5		
1931.99.008	JUROS DE MORA DA DIVIDA ATIVA DAS TAXAS E MULTAS DE TRANSITO VINCULADAS AO DAER	5		
1931.99.009	JUROS DE MORA DA DIVIDA ATIVA DE OUTROS TRIBUTOS (ART. 69 DA LEI 6537/73)	55.438		
1931.99.010	JUROS LEGAIS SOBRE A DIVIDA ATIVA TRIBUTARIA	47.074		
1931.99.011	JUROS MORA S/ MULTAS P/ DESCUMPRIMENTO FORM FISC DIV ATIVA (ART. 69 LEI 6537/73)	905.608		
1931.99.012	MULTAS POR DESCUMPRIMENTO DE FORMALIDADE FISCAL EM DIVIDA ATIVA	2.938.108		
1931.99.013	RECEITA DA TAXA JUDICIARIA EM DIVIDA ATIVA	138.097		
1931.99.014	MULTAS DA TAXA JUDICIARIA EM DIVIDA ATIVA	4.806		
1931.99.015	JUROS DE MORA DA DIVIDA ATIVA DA TAXA JUDICIARIA	42.333		
1931.99.016	RECEITA DAS CUSTAS JUDICIAIS ESTATIZADAS EM DIVIDA ATIVA	215.319		
1931.99.017	MULTAS DAS CUSTAS JUDICIAIS EM DIVIDA ATIVA	81		
1931.99.018	JUROS DE MORA DA DIVIDA ATIVA DAS CUSTAS JUDICIAIS	36.109		
1932.00.001	RECEITA DO PRINCIPAL DA DIVIDA ATIVA NAO TRIBUTARIA	1.014.645		
1932.00.002	MULTAS DA DIVIDA ATIVA NAO TRIBUTARIA	603.638		
1932.00.003	JUROS DE MORA DA DIVIDA ATIVA NAO TRIBUTARIA (NA FORMA DO ART. 69 LEI 6537/93)	472.821		
1932.00.006	RECEITA DO PRINCIPAL DA DIVIDA ATIVA NAO TRIBUTARIA - FEAPER	3.733		
1932.00.007	JUROS DE MORA DA DIVIDA ATIVA NAO TRIBUTARIA - FEAPER	2.303		
1932.00.008	RECEITA DO PRINCIPAL DA DIVIDA ATIVA NAO TRIBUTARIA - FUNDEFLO	1.933		
1932.00.009	JUROS DE MORA DA DIVIDA ATIVA NAO TRIBUTARIA - FUNDEFLO	82		
1990.02.003	RECEITA DE HONORARIOS ADVOCATICIOS - FURPGE	981.376		

EP0004

No valor do código 1000.00.000 - Receitas Correntes já estão reduzidos os valores do cód. 9000.00.000 - Deduções da Rec. Corrente.

R\$ 1.00

Código	Especificação	Desdobramento	Fonte	Categoria Econômica
1990.02.004	RECEITA DE HONORARIOS ADVOCATICIOS - FADEP	59.090		
1990.02.005	HONORARIOS PERICIAIS - FRPJ	49.474		
1990.02.006	RECEITA DE HONORARIOS ADVOCATICIOS - DIVIDA ATIVA - FURPGE	7.524.341		
1990.99.004	RECEITA DA VENDA DE APARAS DE PAPEL E SUCATAS	194		
1990.99.008	RECEITAS ORIUNDAS DE OPERACOES DE ENTIDADES EXTINTAS	681.651		
1990.99.011	RECEITAS VINCULADAS AO FESAG-PREMIO SEGURO AGRICOLA	311		
1990.99.099	RECEITAS EVENTUAIS	1.047.823		
1990.99.100	RECEITAS EVENTUAIS - TAXA SERVICOS TRANSITO-ALTERACAO REGISTRO VEIC AUTOMOTOR	794.998		
1990.99.102	RECEITAS EVENTUAIS - FESP - BM	47.682		
1990.99.103	RECEITAS EVENTUAIS - FESP - P CIVIL	36.457		
1990.99.104	RECEITAS EVENTUAIS - DETRAN/FESP LEI 8961/89	25.168		
1990.99.105	RECEITAS EVENTUAIS - DETRAN VINC FESP	8.499		
1990.99.106	RECEITAS EVENTUAIS-REC OPERACIONAIS DO FESP-COORDENADORIA-GERAL DE PERICIAS-CGP	10.174		
1990.99.107	RECEITAS EVENTUAIS - REC OPERACIONAIS FUNDOPEN	91.016		
1990.99.108	RECEITAS EVENTUAIS - TX JUDIC FUNDO PENITENCIARIO	1.375		
1990.99.118	RECEITAS EVENTUAIS-CONVENIO FUNASA/SES 131/2002-ESTRUTURACAO IMPLEMENT VIGISUS	30.000		
1990.99.119	RECEITAS EVENTUAIS-CONVENIO FUNASA/SES 132/2002-ESTRUTURACAO IMPLM VIGISUS	160.000		
2000.00.000	RECEITAS DE CAPITAL			467.133.418
2100.00.000	OPERACOES DE CREDITO		309.410.266	
2114.99.001	OPERACAO DE CREDITO - LEI 10.922, DE 03-01-1997 - CORREDORES NORTE/NORDESTE RMPA	8.036.731		
2114.99.002	OP DE CREDITO VEF-PROG NACIONAL ASSIST TECNICA ADM FISCAL DO BID-LEI 10.923/97	9.967.860		
2114.99.003	PRODETUR	18.350.993		
2123.99.001	OPERACAO DE CREDITO - LEI 10.919, DE 03.01.97 - PROGRAMA PRO-RURAL 2000	91.952.056		
2123.99.002	OPERACAO DE CREDITO-LEI 10.912, DE 03-01-97-BID PROGRAMA PAVIMENTACAO RODOVIAS	78.731.002		
2123.99.003	OPERACAO DE CREDITO-LEI 10.918 DE 03.01.97-BIRD-PROG REST MANUT RODOV ESTADUAIS	73.200.929		
2123.99.004	OPERACAO DE CREDITO-LEI 10.912 DE 03.01.97 - EXIMBANK/JBIC	29.170.695		
2200.00.000	ALIENACAO DE BENS		80.762.611	
2211.99.001	RECEITA DA ALIENACAO DE TITULOS MOBILIARIOS	76.529.822		
2229.00.001	RECEITA DA ALIENACAO DE BENS IMOVEIS - NAO VINCULADA	3.668.284		
2229.00.003	RECEITA DA ALIENACAO DE BENS IMOVEIS - LEIS 10793 E 10794/96	564.505		
2300.00.000	AMORTIZACAO DE EMPRESTIMOS		29.294.266	
2300.70.003	AMORTIZACAO DE EMPRESTIMOS CONCEDIDOS	357.828		
2300.70.006	AMORTIZACAO DE EMPRESTIMOS CONCEDIDOS - FUNDURBANO	2.722.426		
2300.70.012	AMORTIZACAO DE EMPRESTIMOS CONCEDIDOS-CARTEIRA CREDITO IMOBIL DA EXTINTA CEERGS	2.233.595		
2300.70.016	AMORTIZACAO DE EMPRESTIMOS CONCEDIDOS - CARTEIRA COMERCIAL ORIUNDA DA CEERGS	2.040.289		
2300.70.018	RESGATE DE TITULOS DE CREDITO - FUNDO PREVIDENCIARIO	13.670.043		
2300.99.001	AMORTIZACAO DO FINANCIAMENTO DE DIVIDAS DOS MUNICIPIOS COM A CEEE - LEI 11018/97	8.270.085		
2400.00.000	TRANSFERENCIAS DE CAPITAL		47.659.843	
2423.00.001	DOACOES DE MUNICIPIOS - FRPJ	7.997		
2440.00.007	RECEITA CONVENIO UNESCO/SES ED 14922-PROJETO SITIOS PARA TESTES HIV/AIDS	20.000		
2471.00.011	REC CONV MPO/SEP/SEPSH 657/97 ACOES EMERGENCIAIS- HABITAR 98	50.000		
2471.00.014	REC CONV V-COMAR-DAC/ST 02-RS-2001 OBRAS AMPLIACAO AEROPORTO REGIONAL RIO GRANDE	45.210		
2471.00.015	REC CONV V-COMAR-DAC/ST 03-RS-2001 OBRAS IMPLANTACAO PISTAS AEROPORTO VACARIA	847.153		
2471.00.020	RECEITA DO CONVENIO MJ-SEDH/SJS 264/2001-PROGRAMA PROTECAO A TESTEMUNHA-PROTEGE	23.620		
2471.00.021	RECEITA DO CONVENIO MS/SSMA REFORBUS -HOSPITAL DE SAPUCAIA DO SUL -CONTR 192/98	1.000.000		
2471.00.024	RECEITA DO CONVENIO FUNASA/SOPS 1730/2001-SISTEMA ABASTECIMENTO AGUA AREA INDIG	853.756		

No valor do código 1000.00.000 - Receitas Correntes já estão reduzidos os valores do cód. 9000.00.000 - Deduções da Rec. Corrente.



R\$ 1.00

Código	Especificação	Desdobramento	Fonte	Categoria Econômica
2471.00.028	REC DO CONV V-COMAR-EMFA/ST 01-RS-01 OBRAS AMPLIACAO MELHOR DIV AEROPORTOS DO RS	186.400		
2471.00.030	REC DO CONV MS/SES 2743/01-AQUISICAO EQUIP E MATERIAIS P/LAFERGS AMPLIACAO FEPPS	1.641.577		
2471.00.033	REC DO CONV MS/SS 2623/00-REDUZIR INCIDENCIA E TRANSMISSAO DO HIV E INFECCAO DST	22.547		
2471.00.042	RECEITA DO CONVENIO FNS/SS 2192-IMPLEMENTACAO SISTEMA DE VIGILANCIA EM SAUDE	1.238.355		
2471.00.046	REC CONV MEC/SEC 304/00-PROEP-IMLEM PROG EXPANSAO EDUCACIONAL PROFISSION-PROEP	254.800		
2471.00.047	REC DO CONV MS/SES 3033/00-HEMOCENTRO REGIONAL P FUNDO S ROSA C SUL E COORDEN RS	1.195.336		
2471.00.053	RECEITA DO CONVENIO MS/SSMA 2552/98 - FORTALECER DESENV TECNICO-OPERACIONAL SUS	4.231		
2471.00.058	RECEITA DO CONVENIO MPO-SEPRE/SOPSH 657/97 - ACOES EMERGENCIAIS - HABITAR/2000	15.000		
2471.00.059	RECEITA DO CONVENIO MEC/SUEPRO 037/98-PROGR EXPANSAO EDUCACAO PROFISSIONAL-PROEP	150.000		
2471.00.067	REC CONV MS/SS 1464/00-IMPLANT EM UNID SAUDE SERVICOS P/TRAT AGRAVOS SAUDE TRAB	98.244		
2471.00.070	REC DO CONV FUNASA/SES 090/2002-AQUIS EQUIP LAB FRONTEIRA MUN S BORJA-VIGISUS/RS	150.000		
2471.00.071	REC CONV FUNASA/SES 148/2002-AQUIS EQUIP LAB FRONTEIRA S LIVRAMENTO-VIGISUS/RS	170.000		
2471.00.072	REC DO CONV FUNASA/SES 149/02-AQUIS EQUIP LAB FRONTEIRA M URUGUAIANA-VIGISUS/RS	170.000		
2471.00.073	REC DO CONV MEC/SEC 045/01-PROEP-IMPLANTACAO CENTRO TECNOLOGICO EST SANTA MARIA	1.210.993		
2471.00.074	REC DO CONV MEC/SEC 206/01-PROEP-IMPLANTACAO CENTRO TECNOLOGICO DE ERECHIM	915.210		
2471.00.075	RECEITA DO CONVENIO MMA/SEMA-FEPAM E SAA-EMATER MMA/PNMA II 2002CV000022 - CONTR	8.000		
2471.00.077	REC DO CONV FUNASA/SES 194/2002-CONSTRUCAO CENTRO CONTROLE ZOOOSE MUNIPIO POA	136.000		
2471.00.087	RECEITA DO CONVENIO MJ-SENASP/SJS 157/2002	1.200.000		
2471.00.999	RECEITA DE CONVENIOS - PARA FINS DE ORCAMENTO	36.045.414		
2500.00.000	OUTRAS RECEITAS DE CAPITAL		6.432	
2590.00.001	HERANCAS JACENTES	6.432		
9000.00.000	DEDUCOES DA RECEITA CORRENTE			-1.540.715.961
9113.02.002	DEDUCAO DA RECEITA DE ICMS PARA A FORMACAO DO FUNDEF - ICMS	-1.360.425.078		
9721.01.001	DEDUCAO DA RECEITA ICMS PARA FORMACAO DO FUNDEF - FPE	-79.263.388		
9721.01.012	DEDUCAO DA RECEITA ICMS PARA FORMACAO DO FUNDEF - IPI EXPORTACAO	-58.952.674		
9911.42.001	DEDUCAO DA RECEITA ICMS PARA FORMACAO DO FUNDEF - JUROS DE MORA DO ICMS	-4.395.383		
9911.42.002	DEDUCAO DA RECEITA DE ICMS PARA FORMACAO DO FUNDEF - MULTAS DO ICMS	-6.619.984		
9911.42.003	DEDUCAO DA RECEITA ICMS PARA FORMACAO DO FUNDEF - FUNAMEP	-4.805		
9931.15.001	DEDUCAO DA RECEITA ICMS PARA FORMACAO DO FUNDEF-REC DO ICMS EM DIVIDA ATIVA	-20.964.838		
9931.15.002	DEDUCAO DA RECEITA ICMS PARA FORMACAO DO FUNDEF-MULTAS DO ICMS EM DIVIDA ATIVA	-4.001.167		
9931.15.003	DEDUCAO DA RECEITA DE ICMS PARA FORMACAO FUNDEF-JUROS DE MORA DA DIV.ATIVA ICMS	-6.088.644		
	T O T A L			13.754.770.361





**GOVERNO DO ESTADO DO RIO GRANDE DO SUL**  
**SECRETARIA DA COORDENAÇÃO E PLANEJAMENTO**  
**DEPARTAMENTO DE PROGRAMAÇÃO ORÇAMENTÁRIA**

# **Receita da Administração Indireta**



R\$ 1,00

Código	Especificação	Desdobramento	Fonte	Categoria Econômica
1000.00.000	RECEITAS CORRENTES			129.608.853
1300.00.000	RECEITA PATRIMONIAL		769.881	
1311.00.002	ALUGUEIS - NAO VINCULADA	703.760		
1315.00.001	TAXA PELA OCUPACAO DE IMOVEIS - NAO VINCULADA	66.121		
1600.00.000	RECEITA DE SERVICOS		44.892.097	
1600.13.002	RECEITA DE SERVICOS ADMINISTRATIVOS - NAO VINCULADA	160.991		
1600.13.003	REMUNERACAO DE CANAIS UTILIZADOS POR CONSIGNATARIOS	34.498		
1600.32.001	TARIFA DE PEDAGIO - RS/135	9.680.914		
1600.32.002	TARIFA DE PEDAGIO - RS/239	4.411.424		
1600.32.003	TARIFA DE PEDAGIO - RS 240	6.987.000		
1600.99.010	RECEITAS ORIUNDAS DA OCUPACAO DAS FAIXAS DE DOMINIO - DAER	23.617.270		
1700.00.000	TRANSFERENCIAS CORRENTES		4.564.438	
1761.00.009	REC DO CONV MJ-DPRF/ST-DAER-PJ 002/99-INST E MANUTENCAO CONTROLADORES VELOCIDADE	2.694.438		
1764.00.002	PARTICIPACAO NA REMUNERACAO DOS SERVICOS CONCEDIDOS - PEDAGIOS - DAER	1.870.000		
1900.00.000	OUTRAS RECEITAS CORRENTES		79.382.437	
1919.27.003	MULTAS CONTRATUAIS - NAO VINCULADA	51.747		
1919.97.010	MULTAS DE FISCALIZACAO DE CONCESSIONARIOS DE TRANSPORTE COLETIVO	151.791		
1919.98.002	MULTAS DE INFRACAO DE TRANSITO APLICADAS P/ BATALHAO DE POLICIA RODOVIARIA-DAER	22.982.715		
1919.98.003	MULTAS DE INFRACAO DE TRANSITO APLICADAS POR CONTROLADORES ELETRONICOS - DAER	55.226.355		
1919.98.004	MULTAS DE INFRACAO DE TRANSITO P/EXCESSO DE PESO DE CARGA-ART.231 DA LEI 9503/97	900.000		
1921.99.001	INDENIZACOES POR DANOS CAUSADOS AO PATRIMONIO DA ENTIDADE	2.860		
1921.99.002	INDENIZACOES PELO USO DE BENS PATRIMONIAIS	10.450		
1922.91.002	RESTITUICAO DE PAGAMENTOS INDEVIDOS	34.320		
1922.91.008	RESTITUICAO DA PARTE DO SERVIDOR DE ALUGUEIS PAGOS PELA ENTIDADE	4.950		
1990.99.099	RECEITAS EVENTUAIS	17.249		
2000.00.000	RECEITAS DE CAPITAL			100.000
2400.00.000	TRANSFERENCIAS DE CAPITAL		100.000	
2471.00.054	RECEITA DO CONVENIO DNER/ST-DAER PG-074/91-00-3 TERMO DIT-EXERC OBRAS BR 481-RS	100.000		
	T O T A L			129.708.853

R\$ 1,00

Código	Especificação	Desdobramento	Fonte	Categoria Econômica
1000.00.000	RECEITAS CORRENTES			7.924.540
1300.00.000	RECEITA PATRIMONIAL		1.903.420	
1311.00.002	ALUGUEIS - NAO VINCULADA	307.020		
1312.00.002	ARRENDAMENTOS - NAO VINCULADA	1.510.000		
1325.02.001	APLICACOES FINANCEIRAS - NAO VINCULADA	400		
1325.02.002	REMUNERACAO DE RECURSOS APLICADOS NO SISTEMA INTEGRADO DE ADMINS DE CAIXA - SIAC	80.000		
1398.00.006	JUROS E CORRECAO MONETARIA DE RECEITAS EXTRA-ORCAMENTA-RIAS	6.000		
1600.00.000	RECEITA DE SERVICOS		4.610.620	
1600.06.002	RECEITA OPERACIONAL DO PORTO DE PORTO ALEGRE	2.990.000		
1600.06.004	RECEITA OPERACIONAL DO PORTO DE PELOTAS	500.000		
1600.13.002	RECEITA DE SERVICOS ADMINISTRATIVOS - NAO VINCULADA	1.120		
1600.13.003	REMUNERACAO DE CANAIS UTILIZADOS POR CONSIGNATARIOS	8.900		
1600.96.003	COTA DE CONTRIBUIÇÃO	1.110.600		
1700.00.000	TRANSFERENCIAS CORRENTES		200.000	
1761.00.999	RECEITA DE CONVENIOS - PARA FINS DE ORCAMENTO	200.000		
1900.00.000	OUTRAS RECEITAS CORRENTES		1.210.500	
1919.99.011	MULTAS DA RECEITA NAO TRIBUTARIA	63.500		
1922.91.002	RESTITUICAO DE PAGAMENTOS INDEVIDOS	50.000		
1922.91.007	RESTITUICAO DA REMUNERACAO DE SERVIDORES CEDIDOS	50.000		
1922.91.099	OUTRAS RESTITUICOES	442.000		
1932.00.001	RECEITA DO PRINCIPAL DA DIVIDA ATIVA NAO TRIBUTARIA	350.000		
1932.00.002	MULTAS DA DIVIDA ATIVA NAO TRIBUTARIA	35.000		
1932.00.003	JUROS DE MORA DA DIVIDA ATIVA NAO TRIBUTARIA (NA FORMA DO ART. 69 LEI 6537/93)	20.000		
1990.99.003	RECEITA DA VENDA DE MATERIAL DE CONSUMO INSERVIVEL - NAO VINCULADA	200.000		
	T O T A L			7.924.540

R\$ 1,00

Código	Especificação	Desdobramento	Fonte	Categoria Econômica
1000.00.000	RECEITAS CORRENTES			33.160.000
1100.00.000	RECEITA TRIBUTARIA		25.650.000	
1122.97.003	TAXA DE COOPERACAO E DEFESA DA ORIZICULTURA	25.650.000		
1300.00.000	RECEITA PATRIMONIAL		80.000	
1311.00.002	ALUGUEIS - NAO VINCULADA	50.000		
1312.00.002	ARRENDAMENTOS - NAO VINCULADA	30.000		
1400.00.000	RECEITA AGROPECUARIA		1.000.000	
1410.00.006	RECEITA DA PRODUCAO DE LENHA	1.000.000		
1500.00.000	RECEITA INDUSTRIAL		250.000	
1520.26.003	RECEITA DO BENEFICIAMENTO DE ARROZ	250.000		
1600.00.000	RECEITA DE SERVICOS		6.105.000	
1600.01.008	RECEITA DA COMERCIALIZACAO DE ARROZ EM CASCA	2.800.000		
1600.01.009	RECEITA DA COMERCIALIZACAO DE SEMENTES	2.700.000		
1600.07.001	RECEITA DOS SERVICOS DE ARMAZENAGEM DE GRAOS	30.000		
1600.10.003	RECEITA DOS SERVICOS DE ANALISES LABORATORIAIS	75.000		
1600.13.002	RECEITA DE SERVICOS ADMINISTRATIVOS - NAO VINCULADA	500.000		
1900.00.000	OUTRAS RECEITAS CORRENTES		75.000	
1921.99.002	INDENIZACOES PELO USO DE BENS PATRIMONIAIS	10.000		
1922.91.005	RESTITUICAO DA PARTE DO SERVIDOR NO VALE-REFEICAO E VALE-TRANSPORTE	65.000		
2000.00.000	RECEITAS DE CAPITAL			500.000
2200.00.000	ALIENACAO DE BENS		500.000	
2229.00.001	RECEITA DA ALIENACAO DE BENS IMOVEIS - NAO VINCULADA	500.000		
	T O T A L			33.660.000

R\$ 1,00

Código	Especificação	Desdobramento	Fonte	Categoria Econômica
1000.00.000	RECEITAS CORRENTES			12.540.000
1100.00.000	RECEITA TRIBUTARIA		7.800.000	
1122.96.028	TAXAS - AGERGS	7.800.000		
1300.00.000	RECEITA PATRIMONIAL		20.000	
1325.01.498	APL FIN - CONV ANNEL/AGERGS 08/98 - COOPERACAO VISANDO DESCENTR DE INFORMACOES	20.000		
1700.00.000	TRANSFERENCIAS CORRENTES		2.000.000	
1761.00.040	RECEITA DO CONVENIO ANNEL/AGERGS 08/98 - COOPERACAO VISANDO DESCENTR ATIVIDADES	2.000.000		
1900.00.000	OUTRAS RECEITAS CORRENTES		2.720.000	
1911.98.001	JUROS DE MORA DE TAXAS	7.000		
1911.98.002	MULTAS DE TAXAS	5.000		
1922.91.099	OUTRAS RESTITUICOES	2.000		
1931.99.001	RECEITA DE OUTROS TRIBUTOS EM DIVIDA ATIVA	1.300.000		
1931.99.002	MULTAS DA DIVIDA ATIVA DE OUTROS TRIBUTOS	780.000		
1931.99.009	JUROS DE MORA DA DIVIDA ATIVA DE OUTROS TRIBUTOS (ART. 69 DA LEI 6537/73)	625.000		
1990.99.099	RECEITAS EVENTUAIS	1.000		
	T O T A L			12.540.000

No valor do código 1000.00.000 - Receitas Correntes já estão reduzidos os valores do cód. 9000.00.000 - Deduções da Rec. Corrente.



R\$ 1,00

Código	Especificação	Desdobramento	Fonte	Categoria Econômica
1000.00.000	RECEITAS CORRENTES			904.316.012
1200.00.000	RECEITA DE CONTRIBUICOES		901.403.820	
1210.29.001	CONTRIBUICOES PARA PREVIDENCIA SOCIAL - PODER EXECUTIVO - PESSOAL CIVIL - ATIVO	90.313.938		
1210.29.002	CONTRIBUICOES PARA PREVIDENCIA SOCIAL - PODER EXECUTIVO - PESSOAL MILITAR- ATIVO	22.937.122		
1210.29.003	CONTRIBUICOES PARA PREVIDENCIA SOCIAL - PODER EXECUTIVO - PESSOAL CIVIL-INATIVO	89.954.163		
1210.29.004	CONTRIBUICOES PARA PREVIDENCIA SOCIAL - PODER EXECUTIVO-PESSOAL MILITAR-INATIVO	20.442.318		
1210.29.007	CONTRIBUICOES PARA PREVIDENCIA SOCIAL-ASSEMBLEIA LEGISLATIVA-PESSOAL CIVIL-ATIVO	2.383.342		
1210.29.008	CONTRIBUICOES PARA PREVIDENCIA SOCIAL-ASSEMBLEIA LEGISLATIVA-PES CIVIL-INATIVO	3.620.396		
1210.29.010	CONTRIBUICOES PARA PREVIDENCIA SOCIAL-TRIB DE CONTAS ESTADO-PESSOAL CIVIL-ATIVO	3.624.101		
1210.29.011	CONTRIBUICOES PARA PREVIDENCIA SOCIAL-TRIB CONTAS ESTADO-PESSOAL CIVIL-INATIVO	2.709.382		
1210.29.013	CONTRIBUICOES PARA PREVIDENCIA SOCIAL-PODER JUDICIARIO-PESSOAL CIVIL - ATIVO	22.187.152		
1210.29.014	CONTRIBUICOES PARA PREVIDENCIA SOCIAL-PODER JUDICIARIO-PESSOAL CIVIL-INATIVO	8.870.004		
1210.29.016	CONTRIBUICOES PARA PREVIDENCIA SOCIAL-MINISTERIO PUBLICO-PESSOAL CIVIL-ATIVO	7.281.430		
1210.29.017	CONTRIBUICOES PARA PREVIDENCIA SOCIAL-MINISTERIO PUBLICO-PESSOAL CIVIL-INATIVO	2.723.214		
1210.29.019	CONTRIBUICOES PARA PREVIDENCIA SOCIAL - AVULSAS	2.102.990		
1210.29.021	CONTRIBUICOES PARA PREVIDENCIA SOCIAL-AUTARQUIAS-PESSOAL CIVIL - ATIVO	2.975.102		
1210.29.022	CONTRIBUICOES PARA PREVIDENCIA SOCIAL - AUTARQUIAS PESSOAL CIVIL - INATIVO	5.056.805		
1210.29.025	CONTRIBUICOES PARA PREVIDENCIA SOCIAL-FUNDAOES-PESSOAL CIVIL - INATIVO	479.284		
1210.29.109	CONTRIBUICAO PREVIDENCIA SUPLEMENTAR - AUTARQUIAS - PESSOAL CIVIL - ATIVO	341.900		
1210.49.001	CONTRIBUICAO PARA ASSISTENCIA MEDICA-SERVIDORES-P EXEC-PESSOAL CIVIL ATIVO	66.140.321		
1210.49.002	CONTRIBUICAO PARA ASSISTENCIA MEDICA-SERVIDORES-P EXECUTIVO-PES MILITAR - ATIVO	15.343.133		
1210.49.003	CONTRIBUICAO PARA ASSISTENCIA MEDICA-SERVIDORES P EXECUTIVO-PES CIVIL-INATIVO	64.582.895		
1210.49.004	CONTRIBUICAO PARA ASSISTENCIA MEDICA-SERVIDORES P EXECUTIVO-PES MILITAR-INATIVO	13.939.536		
1210.49.005	CONTRIBUICAO PARA ASSISTENCIA MEDICA-PENSIONISTAS P EXECUTIVO - CIVIL	7.213.077		
1210.49.006	CONTRIBUICAO PARA ASSISTENCIA MEDICA-PENSIONISTAS PODER EXECUTIVO - MILITAR	3.014.604		
1210.49.007	CONTRIBUICAO PARA ASSISTENCIA MEDICA-SERVIDORES- ALEGISLATIVA-PESS CIVIL-ATIVO	3.148.886		
1210.49.008	CONTRIBUICAO PARA ASSISTENCIA MEDICA-SERVIDORES- A LEGISLATIVA-PES CIVIL-INATIVO	2.469.779		
1210.49.009	CONTRIBUICAO PARA ASSISTENCIA MEDICA-PENSIONISTAS ASSEMBLEIA LEGISLATIVA-CIVIL	127.308		
1210.49.010	CONTRIBUICAO PARA ASSISTENCIA MEDICA-SERVIDORES-TRIB CONTAS-PESSOAL CIVIL-ATIVO	2.547.233		
1210.49.011	CONTRIBUICAO PARA ASSISTENCIA MEDICA-SERVIDORES-TRIB CONTAS-PESSOAL CIVIL-INATIV	1.896.583		
1210.49.012	CONTRIBUICAO PARA ASSISTENCIA MEDICA-PENSIONISTAS-TRIBUNAL CONTAS ESTADO-CIVIL	88.778		
1210.49.013	CONTRIBUICAO PARA ASSISTENCIA MEDICA-SERVIDORES-P JUDICIARIO-PES CIVIL ATIVO	15.075.931		
1210.49.014	CONTRIBUICAO PARA ASSISTENCIA MEDICA-SERVIDORES- JUDICIARIO-PES CIVIL-INATIVO	5.913.336		
1210.49.015	CONTRIBUICAO PARA ASSISTENCIA MEDICA-PENSIONISTAS-PODER JUDICIARIO-CIVIL	1.862.228		
1210.49.016	CONTRIBUICAO PARA ASSISTENCIA MEDICA-SERVIDORES M PUBLICO-PESSOAL CIVIL-ATIVO	5.147.922		
1210.49.017	CONTRIBUICAO PARA ASSISTENCIA MEDICA-SERVIDORES M PUBLICO-PESSOAL CIVIL-INATIVO	1.815.476		
1210.49.018	CONTRIBUICAO PARA ASSISTENCIA MEDICA-PENSIONISTAS-MINISTERIO PUBLICO - CIVIL	221.047		
1210.49.019	CONTRIBUICAO PARA ASSISTENCIA MEDICA-AVULSAS	1.401.994		
1210.49.021	CONTRIBUICAO PARA ASSISTENCIA MEDICA-SERVIDORES AUTARQUIAS-PESSOAL CIVIL-ATIVO	2.039.622		
1210.49.022	CONTRIBUICAO PARA ASSISTENCIA MEDICA-SERVIDORES-AUTARQUIAS-PESSOAL CIVIL-INATIVO	3.604.497		
1210.49.023	CONTRIBUICAO PARA ASSISTENCIA MEDICA - PENSIONISTAS - AUTARQUIAS	989.391		
1210.49.024	CONTRIBUICAO PARA ASSISTENCIA MEDICA-SERVIDORES-FUNDAOES-PESSOAL CIVIL-ATIVO	262.340		
1210.49.026	CONTRIBUICAO PARA ASSISTENCIA MEDICA - PENSIONISTAS - FUNDAOES	4.028		
1210.49.100	CONTRIBUICOES PARA A ASSISTENCIA MEDICA-PATRONAL - PODER EXECUTIVO	160.897.550		
1210.49.101	CONTRIBUICOES PARA A ASSISTENCIA MEDICA-PATRONAL- ASSEMBLEIA LEGISLATIVA	7.013.636		
1210.49.102	CONTRIBUICOES PARA A ASSISTENCIA MEDICA-PATRONAL -PODER JUDICIARIO	24.590.720		

R\$ 1,00

Código	Especificação	Desdobramento	Fonte	Categoria Econômica
1210.49.103	CONTRIBUICOES PARA A ASSISTENCIA MEDICA-PATRONAL -TRIBUNAL DE CONTAS DO ESTADO	5.875.000		
1210.49.104	CONTRIBUICOES PARA A ASSISTENCIA MEDICA-PATRONAL- MINISTERIO PUBLICO	8.500.000		
1210.49.105	CONTRIBUICOES PARA A ASSISTENCIA MEDICA-PATRONAL- AUTARQUIAS	5.525.750		
1210.49.106	CONTRIBUICOES PARA A ASSISTENCIA MEDICA-PATRONAL -FUNDACOES	140.000		
1210.99.002	PREMIO DO PECULIO FACULTATIVO	3.371.000		
1210.99.003	CONTRIBUICOES DO PAMES	43.560.000		
1210.99.004	CONTRIBUICOES DO PAC	71.620.000		
1210.99.005	CONTRIBUICOES PARA A ASSISTENCIA MEDICA - PREFEITURAS	52.244.192		
1210.99.006	CONTRIBUICOES PARA A ASSISTENCIA MEDICA - CONVENIOS	11.213.384		
1300.00.000	RECEITA PATRIMONIAL		1.345.592	
1311.00.002	ALUGUEIS - NAO VINCULADA	1.200.000		
1325.02.001	APLICACOES FINANCEIRAS - NAO VINCULADA	145.592		
1600.00.000	RECEITA DE SERVICOS		997.100	
1600.02.001	RECEITA DE SERVICOS FINANCEIROS - NAO VINCULADA	708.000		
1600.13.002	RECEITA DE SERVICOS ADMINISTRATIVOS - NAO VINCULADA	194.100		
1600.13.003	REMUNERACAO DE CANAIS UTILIZADOS POR CONSIGNATARIOS	95.000		
1900.00.000	OUTRAS RECEITAS CORRENTES		569.500	
1919.27.003	MULTAS CONTRATUAIS - NAO VINCULADA	134.000		
1919.27.112	ENCARGOS DE MORA - PECULIO FACULTATIVO	300		
1919.27.113	ENCARGOS DE MORA - PAMES	22.800		
1919.27.114	ENCARGOS DE MORA - PAC	14.400		
1921.99.002	INDENIZACOES PELO USO DE BENS PATRIMONIAIS	3.000		
1922.91.002	RESTITUICAO DE PAGAMENTOS INDEVIDOS	40.000		
1990.97.002	ANULACAO DE RESTOS A PAGAR - NAO VINCULADA	50.000		
1990.99.099	RECEITAS EVENTUAIS	305.000		
2000.00.000	RECEITAS DE CAPITAL			3.646.000
2200.00.000	ALIENACAO DE BENS		3.000.000	
2229.00.001	RECEITA DA ALIENACAO DE BENS IMOVEIS - NAO VINCULADA	3.000.000		
2300.00.000	AMORTIZACAO DE EMPRESTIMOS		646.000	
2300.70.003	AMORTIZACAO DE EMPRESTIMOS CONCEDIDOS	6.000		
2300.70.004	AMORTIZACAO DE EMPRESTIMOS IMOBILIARIOS	40.000		
2300.70.020	AMORTIZACAO DE FINANCIAMENTO HABITACIONAL - RECURSOS PROPRIOS	10.000		
2300.70.021	AMORTIZACAO DE FINANCIAMENTO HABITACIONAL-RECURSOS SISTEMA FINANCEIRO HABITACAO	390.000		
2300.70.022	AMORTIZACAO REFINANCIAMENTO HABITACIONAL	200.000		
	T O T A L			907.962.012

R\$ 1,00

Código	Especificação	Desdobramento	Fonte	Categoria Econômica
1000.00.000	RECEITAS CORRENTES			46.264.180
1300.00.000	RECEITA PATRIMONIAL		20.146.760	
1311.00.002	ALUGUEIS - NAO VINCULADA	4.760		
1312.00.002	ARRENDAMENTOS - NAO VINCULADA	16.740.000		
1325.02.002	REMUNERACAO DE RECURSOS APLICADOS NO SISTEMA INTEGRADO DE ADMINS DE CAIXA - SIAC	3.402.000		
1600.00.000	RECEITA DE SERVICOS		25.904.760	
1600.06.003	RECEITA OPERACIONAL DO PORTO DE RIO GRANDE	25.900.000		
1600.99.003	RECEITA DE OUTROS SERVICOS - NAO VINCULADA	4.760		
1900.00.000	OUTRAS RECEITAS CORRENTES		212.660	
1919.99.011	MULTAS DA RECEITA NAO TRIBUTARIA	7.980		
1922.91.099	OUTRAS RESTITUICOES	1.680		
1932.00.001	RECEITA DO PRINCIPAL DA DIVIDA ATIVA NAO TRIBUTARIA	140.000		
1932.00.002	MULTAS DA DIVIDA ATIVA NAO TRIBUTARIA	15.820		
1932.00.004	JUROS LEGAIS SOBRE A DIVIDA ATIVA NAO TRIBUTARIA	33.180		
1990.99.099	RECEITAS EVENTUAIS	14.000		
	T O T A L			46.264.180

EPO004

No valor do código 1000.00.000 - Receitas Correntes já estão reduzidos os valores do cód. 9000.00.000 - Deduções da Rec. Corrente.

R\$ 1,00

Código	Especificação	Desdobramento	Fonte	Categoria Econômica
1000.00.000	RECEITAS CORRENTES			260.000.000
1100.00.000	RECEITA TRIBUTARIA		214.087.060	
1122.96.018	SERVICOS RELATIVOS A EXPEDICAO DA CARTEIRA NACIONAL DE HABILITACAO - DETRAN	16.482.000		
1122.96.019	SERVICOS RELATIVOS A EXAME DE SAUDE E PSICOTECNICO - DETRAN	21.261.870		
1122.96.020	SERVICOS DE EXAME DE LEGISLACAO DE TRANSITO E PRATICO DE DIRECAO - DETRAN	15.677.973		
1122.96.021	SERVICOS RELATIVOS A EXPEDICAO DE CRV/CRLV	81.809.912		
1122.96.022	SERVICOS DE VISTORIA E IDENTIFICACAO DE VEICULOS - DETRAN	23.717.000		
1122.96.023	SERVICOS RELATIVOS A ALTERACAO DE REGISTRO DE VEICULOS AUTOMOTORES - DETRAN	45.686.000		
1122.96.025	LICENCA E FISCALIZACAO DE EVENTOS NA VIA PUBLICA - DETRAN	1.157.500		
1122.96.026	SERVICOS DE REMOCAO E DEPOSITOS DE VEICULOS - DETRAN	8.140.000		
1122.96.027	SERVICO DE ALVARAS DE CREDENCIAMENTO - HABILITACAO - DETRAN	128.516		
1122.96.032	SERVICO DE ALVARAS DE CREDENCIAMENTO - VEICULOS - DETRAN	26.289		
1300.00.000	RECEITA PATRIMONIAL		1.141.635	
1325.02.002	REMUNERACAO DE RECURSOS APLICADOS NO SISTEMA INTEGRADO DE ADMINS DE CAIXA - SIAC	1.141.635		
1600.00.000	RECEITA DE SERVICOS		13.056.426	
1600.13.002	RECEITA DE SERVICOS ADMINISTRATIVOS - NAO VINCULADA	2.616.426		
1600.99.009	RECEITA SERVICO GERENCIAMENTO SIST ARRECADACAO MULTAS INFRACAO TRANSITO - DETRAN	10.440.000		
1900.00.000	OUTRAS RECEITAS CORRENTES		31.714.879	
1919.98.001	MULTAS DE INFRACAO DE TRANSITO	31.693.517		
1922.91.005	RESTITUICAO DA PARTE DO SERVIDOR NO VALE-REFEICAO E VALE-TRANSPORTE	21.362		
	T O T A L			260.000.000

R\$ 1,00

Código	Especificação	Desdobramento	Fonte	Categoria Econômica
1000.00.000	RECEITAS CORRENTES			604.000
1300.00.000	RECEITA PATRIMONIAL		39.000	
1311.00.002	ALUGUEIS - NAO VINCULADA	3.000		
1325.01.724	APLICACOES FINANCEIRAS - TRANSFERENCIAS SUS/FPERGS - ATENDIMENTO AMBULATORIAL	36.000		
1400.00.000	RECEITA AGROPECUARIA		3.800	
1410.00.005	RECEITA DA PRODUCAO VEGETAL - NAO VINCULADA	3.000		
1420.00.005	RECEITA DA PRODUCAO ANIMAL E DERIVADOS - NAO VINCULADA	800		
1700.00.000	TRANSFERENCIAS CORRENTES		560.000	
1761.00.071	TRANSFERENCIAS SUS/FPERGS - ATENDIMENTO AMBULATORIAL	300.000		
1761.00.999	RECEITA DE CONVENIOS - PARA FINS DE ORCAMENTO	260.000		
1900.00.000	OUTRAS RECEITAS CORRENTES		1.200	
1919.99.001	JUROS SOBRE ADIANTAMENTOS E DIARIAS	200		
1919.99.002	MULTAS SOBRE ADIANTAMENTOS E DIARIAS	300		
1922.91.005	RESTITUCAO DA PARTE DO SERVIDOR NO VALE-REFEICAO E VALE-TRANSPORTE	700		
	T O T A L			604.000

R\$ 1,00

Código	Especificação	Desdobramento	Fonte	Categoria Econômica
1000.00.000	RECEITAS CORRENTES			450.000
1600.00.000	RECEITA DE SERVIÇOS		140.000	
1600.13.021	TAXA DE INSCRIÇÃO EM CONCURSOS VESTIBULARES - UERGS	100.000		
1600.13.022	TAXA DE INSCRIÇÃO EM CURSOS DE POS-GRADUAÇÃO - UERGS	40.000		
1700.00.000	TRANSFERÊNCIAS CORRENTES		300.000	
1761.00.999	RECEITA DE CONVENIOS - PARA FINS DE ORÇAMENTO	300.000		
1900.00.000	OUTRAS RECEITAS CORRENTES		10.000	
1990.99.099	RECEITAS EVENTUAIS	10.000		
2000.00.000	RECEITAS DE CAPITAL			50.000
2400.00.000	TRANSFERÊNCIAS DE CAPITAL		50.000	
2471.00.999	RECEITA DE CONVENIOS - PARA FINS DE ORÇAMENTO	50.000		
T O T A L				500.000

No valor do código 1000.00.000 - Receitas Correntes já estão reduzidos os valores do cód. 9000.00.000 - Deduções da Rec. Corrente.

R\$ 1,00

Código	Especificação	Desdobramento	Fonte	Categoria Econômica
1000.00.000	RECEITAS CORRENTES			898.330
1300.00.000	RECEITA PATRIMONIAL		125.000	
1325.02.001	APLICACOES FINANCEIRAS - NAO VINCULADA	65.000		
1325.02.002	REMUNERACAO DE RECURSOS APLICADOS NO SISTEMA INTEGRADO DE ADMINS DE CAIXA - SIAC	60.000		
1700.00.000	TRANSFERENCIAS CORRENTES		698.330	
1730.00.053	PARTICIPACOES TERMO DE OUTORGA E ACEITACAO - EMPRESAS/FAPERGS	20.000		
1761.00.999	RECEITA DE CONVENIOS - PARA FINS DE ORCAMENTO	678.330		
1900.00.000	OUTRAS RECEITAS CORRENTES		75.000	
1922.91.002	RESTITUICAO DE PAGAMENTOS INDEVIDOS	40.000		
1922.91.099	OUTRAS RESTITUICOES	5.000		
1990.99.099	RECEITAS EVENTUAIS	30.000		
2000.00.000	RECEITAS DE CAPITAL			850.000
2400.00.000	TRANSFERENCIAS DE CAPITAL		850.000	
2430.00.017	DOACOES A FAPERGS PARA CONSTRUCAO DA SEDE PROPRIA	850.000		
T O T A L				1.748.330

R\$ 1,00

Código	Especificação	Desdobramento	Fonte	Categoria Econômica
1000.00.000	RECEITAS CORRENTES			7.500.000
1300.00.000	RECEITA PATRIMONIAL		40.000	
1315.00.001	TAXA PELA OCUPAÇÃO DE IMOVEIS - NÃO VINCULADA	40.000		
1600.00.000	RECEITA DE SERVIÇOS		6.200.000	
1600.12.001	RECEITA DOS SERVIÇOS DE ANÁLISES, TESTES E ENSAIOS	2.500.000		
1600.12.002	RECEITA DOS SERVIÇOS DE ANÁLISES, TESTES E ENSAIOS (LEI 6719/74)	2.200.000		
1600.20.005	RECEITA DE SERVIÇOS DE CONSULTORIA, ASSISTÊNCIA TÉCNICA E ANÁLISE DE PROJETO	1.500.000		
1700.00.000	TRANSFERÊNCIAS CORRENTES		1.000.000	
1761.00.999	RECEITA DE CONVENIOS - PARA FINS DE ORÇAMENTO	1.000.000		
1900.00.000	OUTRAS RECEITAS CORRENTES		260.000	
1918.00.009	JUROS DE MORA DA RECEITA NÃO TRIBUTÁRIA	15.000		
1919.27.003	MULTAS CONTRATUAIS - NÃO VINCULADA	15.000		
1921.99.002	INDENIZAÇÕES PELO USO DE BENS PATRIMONIAIS	15.000		
1922.91.002	RESTITUIÇÃO DE PAGAMENTOS INDEVIDOS	40.000		
1932.00.001	RECEITA DO PRINCIPAL DA DÍVIDA ATIVA NÃO TRIBUTÁRIA	145.000		
1932.00.003	JUROS DE MORA DA DÍVIDA ATIVA NÃO TRIBUTÁRIA (NA FORMA DO ART. 69 LEI 6537/93)	15.000		
1990.99.099	RECEITAS EVENTUAIS	15.000		
2000.00.000	RECEITAS DE CAPITAL			2.000.000
2400.00.000	TRANSFERÊNCIAS DE CAPITAL		2.000.000	
2450.00.001	TRANSFERÊNCIAS DE PESQUISADORES PARA AQUISIÇÃO DE EQUIPAMENTOS	100.000		
2471.00.999	RECEITA DE CONVENIOS - PARA FINS DE ORÇAMENTO	1.900.000		
	T O T A L			9.500.000



R\$ 1,00

Código	Especificação	Desdobramento	Fonte	Categoria Econômica
1000.00.000	RECEITAS CORRENTES			559.000
1300.00.000	RECEITA PATRIMONIAL		9.000	
1325.02.002	REMUNERAÇÃO DE RECURSOS APLICADOS NO SISTEMA INTEGRADO DE ADMINS DE CAIXA - SIAC	9.000		
1500.00.000	RECEITA INDUSTRIAL		60.000	
1520.29.005	RECEITA DA INDÚSTRIA EDITORIAL E GRÁFICA - NÃO VINCULADA	60.000		
1600.00.000	RECEITA DE SERVIÇOS		420.000	
1600.22.004	RECEITA DE SERVIÇOS DE ESTUDOS E PESQUISAS - NÃO VINCULADA	420.000		
1900.00.000	OUTRAS RECEITAS CORRENTES		70.000	
1922.91.099	OUTRAS RESTITUIÇÕES	60.000		
1990.99.099	RECEITAS EVENTUAIS	10.000		
2000.00.000	RECEITAS DE CAPITAL			5.000
2200.00.000	ALIENAÇÃO DE BENS		5.000	
2219.00.002	RECEITA DA ALIENAÇÃO DE BENS MÓVEIS - NÃO VINCULADA	5.000		
	T O T A L			564.000

EPO004

R\$ 1,00

Código	Especificação	Desdobramento	Fonte	Categoria Econômica
1000.00.000	RECEITAS CORRENTES			11.820.000
1300.00.000	RECEITA PATRIMONIAL		20.000	
1311.00.002	ALUGUEIS - NAO VINCULADA	20.000		
1600.00.000	RECEITA DE SERVICOS		11.720.000	
1600.13.002	RECEITA DE SERVICOS ADMINISTRATIVOS - NAO VINCULADA	4.600.000		
1600.13.012	TAXA DE INSCRICAO EM CONCURSO PUBLICO - NAO VINCULADA	6.000.000		
1600.16.001	RECEITA DE SERVICOS EDUCACIONAIS - NAO VINCULADA	900.000		
1600.20.005	RECEITA DE SERVICOS DE CONSULTORIA, ASSISTENCIA TECNICA E ANALISE DE PROJETO	220.000		
1900.00.000	OUTRAS RECEITAS CORRENTES		80.000	
1990.99.099	RECEITAS EVENTUAIS	80.000		
2000.00.000	RECEITAS DE CAPITAL			4.000
2200.00.000	ALIENACAO DE BENS		4.000	
2219.00.002	RECEITA DA ALIENACAO DE BENS MOVEIS - NAO VINCULADA	4.000		
	T O T A L			11.824.000

No valor do código 1000.00.000 - Receitas Correntes já estão reduzidos os valores do cód. 9000.00.000 - Deduções da Rec. Corrente.

R\$ 1,00

Código	Especificação	Desdobramento	Fonte	Categoria Econômica
1000.00.000 1900.00.000 1990.99.099	RECEITAS CORRENTES OUTRAS RECEITAS CORRENTES RECEITAS EVENTUAIS	50.000	50.000	50.000
T O T A L				50.000

EPO004

R\$ 1,00

Código	Especificação	Desdobramento	Fonte	Categoria Econômica
1000.00.000	RECEITAS CORRENTES			1.501.017
1300.00.000	RECEITA PATRIMONIAL		20.037	
1311.00.002	ALUGUEIS - NAO VINCULADA	19.937		
1322.02.099	DIVIDENDOS DE OUTRAS PARTICIPACOES	100		
1600.00.000	RECEITA DE SERVICOS		1.343.180	
1600.12.001	RECEITA DOS SERVICOS DE ANALISES, TESTES E ENSAIOS	48.129		
1600.13.002	RECEITA DE SERVICOS ADMINISTRATIVOS - NAO VINCULADA	243.100		
1600.16.001	RECEITA DE SERVICOS EDUCACIONAIS - NAO VINCULADA	1.001.951		
1600.20.005	RECEITA DE SERVICOS DE CONSULTORIA, ASSISTENCIA TECNICA E ANALISE DE PROJETO	50.000		
1900.00.000	OUTRAS RECEITAS CORRENTES		137.800	
1918.00.009	JUROS DE MORA DA RECEITA NAO TRIBUTARIA	1.000		
1922.91.099	OUTRAS RESTITUICOES	105.000		
1932.00.001	RECEITA DO PRINCIPAL DA DIVIDA ATIVA NAO TRIBUTARIA	1.000		
1990.02.002	RECEITA DE HONORARIOS - NAO VINCULADA	30.000		
1990.99.099	RECEITAS EVENTUAIS	800		
	T O T A L			1.501.017

R\$ 1,00

Código	Especificação	Desdobramento	Fonte	Categoria Econômica
1000.00.000	RECEITAS CORRENTES			500.000
1600.00.000	RECEITA DE SERVIÇOS		150.000	
1600.19.001	RECEITA DE SERVIÇOS RECREATIVOS, ARTÍSTICOS E CULTURAIS - NÃO VINCULADA	150.000		
1700.00.000	TRANSFERÊNCIAS CORRENTES		350.000	
1730.00.001	DOAÇÕES PARA APLICAÇÃO EM ATIVIDADES CULTURAIS	300.000		
1750.00.001	TRANSFERÊNCIAS DE PESSOAS FÍSICAS - NÃO VINCULADA	50.000		
2000.00.000	RECEITAS DE CAPITAL			100.000
2400.00.000	TRANSFERÊNCIAS DE CAPITAL		100.000	
2471.00.039	RECEITA DO CONVÊNIO MINC/FOSPA E-105/96-SE-REAPARELHAMENTO ORQ SINF POA/RS	100.000		
	T O T A L			600.000

EPO004



R\$ 1,00

Código	Especificação	Desdobramento	Fonte	Categoria Econômica
1000.00.000	RECEITAS CORRENTES			11.774.479
1100.00.000	RECEITA TRIBUTARIA		119.000	
1122.96.001	TAXA DE SERVIÇOS EM GERAL	119.000		
1300.00.000	RECEITA PATRIMONIAL		123.000	
1311.00.002	ALUGUEIS - NÃO VINCULADA	123.000		
1700.00.000	TRANSFERÊNCIAS CORRENTES		11.409.275	
1761.00.044	RECEITA DO CONVENIO MTB-SPS-CODEFAT/FGTAS - SINE/RS	11.309.275		
1761.00.999	RECEITA DE CONVENIOS - PARA FINS DE ORÇAMENTO	100.000		
1900.00.000	OUTRAS RECEITAS CORRENTES		123.204	
1990.99.099	RECEITAS EVENTUAIS	123.204		
2000.00.000	RECEITAS DE CAPITAL			889.917
2200.00.000	ALIENACAO DE BENS		32.345	
2219.00.002	RECEITA DA ALIENACAO DE BENS MOVEIS - NÃO VINCULADA	32.345		
2400.00.000	TRANSFERÊNCIAS DE CAPITAL		857.572	
2471.00.026	RECEITA DO CONVENIO MTB-SPS-CODEFAT/FGTAS - SINE/RS	847.572		
2471.00.999	RECEITA DE CONVENIOS - PARA FINS DE ORÇAMENTO	10.000		
	T O T A L			12.664.396

R\$ 1,00

Código	Especificação	Desdobramento	Fonte	Categoria Econômica
1000.00.000	RECEITAS CORRENTES			1.484.850
1400.00.000	RECEITA AGROPECUÁRIA		43.100	
1410.00.005	RECEITA DA PRODUÇÃO VEGETAL - NÃO VINCULADA	28.100		
1420.00.005	RECEITA DA PRODUÇÃO ANIMAL E DERIVADOS - NÃO VINCULADA	15.000		
1500.00.000	RECEITA INDUSTRIAL		14.150	
1520.29.005	RECEITA DA INDÚSTRIA EDITORIAL E GRÁFICA - NÃO VINCULADA	14.150		
1600.00.000	RECEITA DE SERVIÇOS		1.314.000	
1600.01.005	RECEITA DE SERVIÇOS COMERCIAIS - PARQUE ZOOLOGICO	170.000		
1600.01.006	RECEITA DE SERVIÇOS COMERCIAIS - JARDIM BOTANICO	3.000		
1600.19.001	RECEITA DE SERVIÇOS RECREATIVOS, ARTÍSTICOS E CULTURAIS - NÃO VINCULADA	713.000		
1600.19.004	RECEITA DE INGRESSO DE VISITAÇÃO NO JARDIM BOTANICO	28.000		
1600.22.001	RECEITA DE SERVIÇOS DE ESTUDOS E PESQUISAS - COPESUL	200.000		
1600.22.005	RECEITA DE SERVIÇOS DE PESQUISA - FAUNA CINERGETICA	200.000		
1900.00.000	OUTRAS RECEITAS CORRENTES		113.600	
1921.99.002	INDENIZAÇÕES PELO USO DE BENS PATRIMONIAIS	15.000		
1922.91.005	RESTITUIÇÃO DA PARTE DO SERVIDOR NO VALE-REFEICÃO E VALE-TRANSPORTE	85.000		
1922.91.099	OUTRAS RESTITUIÇÕES	1.600		
1990.99.099	RECEITAS EVENTUAIS	12.000		
2000.00.000	RECEITAS DE CAPITAL			7.000
2200.00.000	ALIENAÇÃO DE BENS		7.000	
2219.00.002	RECEITA DA ALIENAÇÃO DE BENS MÓVEIS - NÃO VINCULADA	7.000		
	T O T A L			1.491.850



R\$ 1,00

Código	Especificação	Desdobramento	Fonte	Categoria Econômica
1000.00.000	RECEITAS CORRENTES			12.000
1300.00.000	RECEITA PATRIMONIAL		10.000	
1311.00.002	ALUGUEIS - NÃO VINCULADA	10.000		
1900.00.000	OUTRAS RECEITAS CORRENTES		2.000	
1990.99.099	RECEITAS EVENTUAIS	2.000		
T O T A L				12.000

EPO004

R\$ 1,00

Código	Especificação	Desdobramento	Fonte	Categoria Econômica
1000.00.000	RECEITAS CORRENTES			3.925.800
1300.00.000	RECEITA PATRIMONIAL		3.385.000	
1325.01.337	APL FIN - CONV SEAC-SEPLAN/METROPLAN 1052/87 - IMPLANT PROGR NACIONAL HABITACAO	10.000		
1325.01.531	APLICACOES FINANCEIRAS-CONVENIO SOPSH-FRH/METROPLAN 002/99-ESFORCOS LEI 10350/94	5.000		
1325.01.583	APL FIN CONV SCP-FUNDO PRO-GUAIBA/METROPLAN-SISTEMAS INF GEOGRAFICAS PRO-GUAIBA	10.000		
1336.00.002	RECEITA DA CONCESSAO DE SERVICO DE TRANSPORTE RODOVIARIO METROPOLITANO - SETM	3.360.000		
1600.00.000	RECEITA DE SERVICOS		119.000	
1600.99.011	RECEITA DE OUTROS SERVICOS - SETM	119.000		
1700.00.000	TRANSFERENCIAS CORRENTES		145.000	
1762.00.004	RECEITA CONVENIO SOPSH-FRH/METROPLAN 2/99-ESFORCOS P/ATEND L ESTADUAL 10350/94	45.000		
1762.00.005	REC CONV DAER/METROPLAN-ELAB DIRETRIZES USO OCUPACAO SOLO CONTORNOS VIARIOS MUNI	100.000		
1900.00.000	OUTRAS RECEITAS CORRENTES		276.800	
1919.97.011	MULTAS FISCALIZACAO TRANSPORTE INTERMUNICIPAL REGIAO METROPOLITANA - METROPLAN	86.000		
1922.91.007	RESTITUICAO DA REMUNERACAO DE SERVIDORES CEDIDOS	150.000		
1990.99.099	RECEITAS EVENTUAIS	40.800		
	T O T A L			3.925.800

No valor do código 1000.00.000 - Receitas Correntes já estão reduzidos os valores do cód. 9000.00.000 - Deduções da Rec. Corrente.

R\$ 1,00

Código	Especificação	Desdobramento	Fonte	Categoria Econômica
1000.00.000	RECEITAS CORRENTES			848.000
1300.00.000	RECEITA PATRIMONIAL		171.109	
1328.00.001	LOCAÇÃO DE BENS MOVEIS - NAO VINCULADA	171.109		
1600.00.000	RECEITA DE SERVIÇOS		435.109	
1600.19.001	RECEITA DE SERVIÇOS RECREATIVOS, ARTÍSTICOS E CULTURAIS - NAO VINCULADA	435.109		
1700.00.000	TRANSFERÊNCIAS CORRENTES		41.782	
1712.05.005	TRANSFERÊNCIAS DA COMPANHIA ESTADUAL DE ENERGIA ELÉTRICA - LEI 10.846/96	41.782		
1900.00.000	OUTRAS RECEITAS CORRENTES		200.000	
1990.99.099	RECEITAS EVENTUAIS	200.000		
	T O T A L			848.000

EPO004

R\$ 1,00

Código	Especificação	Desdobramento	Fonte	Categoria Econômica
1000.00.000	RECEITAS CORRENTES			222.000
1300.00.000	RECEITA PATRIMONIAL		500	
1311.00.002	ALUGUEIS - NÃO VINCULADA	500		
1600.00.000	RECEITA DE SERVIÇOS		220.000	
1600.19.001	RECEITA DE SERVIÇOS RECREATIVOS, ARTÍSTICOS E CULTURAIS - NÃO VINCULADA	220.000		
1900.00.000	OUTRAS RECEITAS CORRENTES		1.500	
1990.99.099	RECEITAS EVENTUAIS	1.500		
	T O T A L			222.000

No valor do código 1000.00.000 - Receitas Correntes já estão reduzidos os valores do cód. 9000.00.000 - Deduções da Rec. Corrente.

R\$ 1,00

Código	Especificação	Desdobramento	Fonte	Categoria Econômica
1000.00.000	RECEITAS CORRENTES			9.093.472
1600.00.000	RECEITA DE SERVIÇOS		8.018.402	
1600.13.002	RECEITA DE SERVIÇOS ADMINISTRATIVOS - NÃO VINCULADA	15.000		
1600.20.001	RECEITA DE DECLARAÇÃO DE LICENCIAMENTO	124.684		
1600.20.002	RECEITA DE LICENCIAMENTO PREVIÓ	475.564		
1600.20.003	RECEITA DE LICENCIAMENTO DE INSTALAÇÃO	1.118.770		
1600.20.004	RECEITA DE LICENCIAMENTO DE OPERAÇÃO	6.284.384		
1700.00.000	TRANSFERÊNCIAS CORRENTES		1.075.070	
1761.00.001	REC CONV FINEP/FEPAM 64.99.0263.00-2} ADITAMENTO AUXÍLIO FINANCEIRO A PESQUISA	40.000		
1761.00.010	REC DO CONV MMA-PNMA II/FEPAM 2000CV000135 - LICENCIAMENTO AMBIENTAL	235.070		
1761.00.011	REC DO CONV MMA-PNMA II/FEPAM 2000CV000136 - GERENCIAMENTO COSTEIRO	100.000		
1761.00.050	REC DO CONV ANEEL/FEPAM 02/02-MELHORIA CONCESSÃO SERVIÇOS E LICENCIAMENTO AMBIEN	100.000		
1761.00.070	REC CONV MMA-PNMA II FEPAM/2002CV000023-PROJETO MONITORAM QUALIDADES DAS ÁGUAS	200.000		
1761.00.072	RECEITA DO CONVENIO MMA-SRH/FEPAM 113/99-PLANOS DIRET RH RIOS IBICUI E TURVO	100.000		
1761.00.999	RECEITA DE CONVENIOS - PARA FINS DE ORÇAMENTO	300.000		
	T O T A L			9.093.472

EPO004

No valor do código 1000.00.000 - Receitas Correntes já estão reduzidos os valores do cód. 9000.00.000 - Deduções da Rec. Corrente.

R\$ 1,00

Código	Especificação	Desdobramento	Fonte	Categoria Econômica
1000.00.000	RECEITAS CORRENTES			1.470.000
1300.00.000	RECEITA PATRIMONIAL		1.000	
1325.02.002	REMUNERAÇÃO DE RECURSOS APLICADOS NO SISTEMA INTEGRADO DE ADMINS DE CAIXA - SIAC	1.000		
1400.00.000	RECEITA AGROPECUÁRIA		852.000	
1410.00.005	RECEITA DA PRODUÇÃO VEGETAL - NÃO VINCULADA	572.000		
1420.00.005	RECEITA DA PRODUÇÃO ANIMAL E DERIVADOS - NÃO VINCULADA	250.000		
1490.00.002	OUTRAS RECEITAS AGROPECUÁRIAS - NÃO VINCULADA	30.000		
1500.00.000	RECEITA INDUSTRIAL		95.000	
1520.21.003	RECEITA DA INDÚSTRIA DE PRODUTOS FARMACÊUTICOS E VETERINÁRIOS - NÃO VINCULADA	35.000		
1520.26.002	RECEITA DA INDÚSTRIA DE PRODUTOS ALIMENTARES - NÃO VINCULADA	60.000		
1600.00.000	RECEITA DE SERVIÇOS		352.000	
1600.10.003	RECEITA DOS SERVIÇOS DE ANÁLISES LABORATORIAIS	350.000		
1600.17.002	RECEITA DE SERVIÇOS AGROPECUÁRIOS - NÃO VINCULADA	1.000		
1600.22.004	RECEITA DE SERVIÇOS DE ESTUDOS E PESQUISAS - NÃO VINCULADA	1.000		
1700.00.000	TRANSFERÊNCIAS CORRENTES		170.000	
1761.00.999	RECEITA DE CONVENÍOS - PARA FINS DE ORÇAMENTO	170.000		
2000.00.000	RECEITAS DE CAPITAL			80.000
2400.00.000	TRANSFERÊNCIAS DE CAPITAL		80.000	
2471.00.999	RECEITA DE CONVENÍOS - PARA FINS DE ORÇAMENTO	80.000		
	T O T A L			1.550.000

No valor do código 1000.00.000 - Receitas Correntes já estão reduzidos os valores do cód. 9000.00.000 - Deduções da Rec. Corrente.

R\$ 1,00

Código	Especificação	Desdobramento	Fonte	Categoria Econômica
1000.00.000	RECEITAS CORRENTES			14.668.000
1300.00.000	RECEITA PATRIMONIAL		5.000	
1325.02.001	APLICACOES FINANCEIRAS - NAO VINCULADA	5.000		
1500.00.000	RECEITA INDUSTRIAL		5.300.000	
1520.21.003	RECEITA DA INDUSTRIA DE PRODUTOS FARMACEUTICOS E VETERINARIOS - NAO VINCULADA	5.300.000		
1600.00.000	RECEITA DE SERVICOS		6.210.000	
1600.01.003	RECEITA DE SERVICOS COMERCIAIS - NAO VINCULADA	60.000		
1600.05.004	RECEITA DE SERVICOS DE SAUDE - IPB	1.800.000		
1600.05.005	RECEITA DE SERVICOS DE SAUDE - SUS	4.200.000		
1600.22.004	RECEITA DE SERVICOS DE ESTUDOS E PESQUISAS - NAO VINCULADA	150.000		
1700.00.000	TRANSFERENCIAS CORRENTES		3.132.000	
1761.00.129	RECEITA CONVENIO MS-CGLAB/FEPPS 3000/00-ESTUDO EPID C/TECNICAS DE BIOL MOLECULAR	10.000		
1761.00.999	RECEITA DE CONVENIOS - PARA FINS DE ORCAMENTO	722.000		
1762.00.003	RECEITA DO CONVENIO SS/FEPPS 43/01 - SISTEMA VIGILANCIA EPIDEMIOLOGICA CONTROLE	2.100.000		
1762.00.999	RECEITA DE CONVENIO ESTADUAL - PARA FINS DE ORCAMENTO	300.000		
1900.00.000	OUTRAS RECEITAS CORRENTES		21.000	
1919.27.003	MULTAS CONTRATUAIS - NAO VINCULADA	10.000		
1921.99.002	INDENIZACOES PELO USO DE BENS PATRIMONIAIS	5.000		
1990.99.099	RECEITAS EVENTUAIS	6.000		
2000.00.000	RECEITAS DE CAPITAL		4.641.000	4.641.000
2400.00.000	TRANSFERENCIAS DE CAPITAL			
2471.00.051	REC DO CONV MS/FEPPS 136/2002-FORTALECIMENTO SISTEMA UNICO SAUDE/SUS-HEMORREDE	1.620.000		
2471.00.089	RECEITA CONVENIO FINEP/FEPPS 0.1.03.0047.00-CONSOL CENTRO PESQUISA DESENV FEPPS	225.000		
2471.00.999	RECEITA DE CONVENIOS - PARA FINS DE ORCAMENTO	2.596.000		
2472.00.999	RECEITA DE CONVENIO ESTADUAL - PARA FINS DE ORCAMENTO	200.000		
	T O T A L			19.309.000







**GOVERNO DO ESTADO DO RIO GRANDE DO SUL**

**SECRETARIA DA COORDENAÇÃO E PLANEJAMENTO**

**DEPARTAMENTO DE PROGRAMAÇÃO ORÇAMENTÁRIA**

# **Anexo II**

## **Demonstrativo da Despesa por Órgãos**



ESPECIFICAÇÃO	CATEGORIAS ECONÔMICAS E GRUPOS DE DESPESAS						TOTAL
	3-DESPESAS CORRENTES			4-DESPESAS DE CAPITAL			
	1-Pessoal e Enc.Sociais	2-Juros e Enc. da Dívida	3-Outras Desp Correntes	4-Investim.	5-Inversões Financeiras	6-Amortização da Dívida	
<b>ADMINISTRACAO DIRETA</b>							
ASSEMBLEIA LEGISLATIVA	275.779.935		52.600.130	3.825.250			332.205.315
TRIBUNAL DE CONTAS DO ESTADO	176.805.000		11.151.000	2.632.500	310.000		190.898.500
TRIBUNAL DE JUSTICA	907.955.600		109.579.481	53.472.474	100.000		1.071.107.555
SECRETARIA DO MEIO AMBIENTE	3.820.165		19.729.563	7.339.848	498.975		31.388.551
JUSTICA MILITAR DO ESTADO	18.464.400		937.320	54.000			19.455.720
GOVERNO DO ESTADO	37.219.543		24.888.926	6.412.463	13.003.000		81.523.932
MINISTERIO PUBLICO	336.000.000		30.566.793	30.029.642	200.000		396.796.435
PROCURADORIA-GERAL DO ESTADO	41.777.457		9.276.116	860.000			51.913.573
SECRETARIA DA CULTURA	7.441.627		11.003.723	2.735.884	229.775		21.411.009
SECRETARIA DA JUSTICA E DA SEGURANCA	712.456.364		196.421.273	70.906.804	200.000		979.984.441
SECRETARIA DA COORDENACAO E PLANEJAMENTO	9.225.462		12.048.094	2.217.000			23.490.556
SECRETARIA DA FAZENDA	126.701.040		56.973.339	10.668.871			194.343.250
SECRETARIA DA AGRICULTURA E ABASTECIMENTO	38.354.780		139.714.208	87.143.844	19.597.822		284.810.654
SECRETARIA DO DESENVOLVIMENTO E DOS ASSUNTOS INTERNACIONAIS	10.692.469		31.420.802	5.255.358	205.000		47.573.629
SECRETARIA DE ENERGIA, MINAS E COMUNICACOES	627.800		9.921.198	2.881.660			13.430.658
SECRETARIA DOS TRANSPORTES	5.211.579		2.345.770	10.234.416			17.791.765
SECRETARIA DA EDUCACAO	2.596.341.895		333.210.712	106.496.469	30.603.267		3.066.652.343
SECRETARIA ESTADUAL DA SAUDE	248.482.057		607.445.996	41.569.596	30.151.206		927.648.855
SECRETARIA DO TRABALHO, CIDADANIA E ASSISTENCIA SOCIAL	2.500.959		95.769.578	1.033.973	652.203		99.956.713
SECRETARIA DAS OBRAS PUBLICAS E SANEAMENTO	8.029.800		4.901.963	4.558.489			17.490.252
SECRETARIA DO TURISMO, ESPORTE E LAZER	2.970.359		7.817.402	923.985	70.578		11.782.324
SECRETARIA DA ADMINISTRACAO E DOS RECURSOS HUMANOS	69.644.135		15.803.313	821.556			86.269.004

ESPECIFICAÇÃO	CATEGORIAS ECONÔMICAS E GRUPOS DE DESPESAS						TOTAL
	3-DESPESAS CORRENTES			4-DESPESAS DE CAPITAL			
	1-Pessoal e Enc.Sociais	2-Juros e Enc. da Dívida	3-Outras Desp Correntes	4-Investim.	5-Inversões Financeiras	6-Amortização da Dívida	
SECRETARIA DA CIENCIA E TECNOLOGIA	9.785.170		2.316.911	5.819.475			17.921.556
CONSELHO ESTADUAL DE EDUCACAO			157.288	88.380			245.668
DEFENSORIA PUBLICA DO ESTADO	26.961.463		2.450.295	180.000			29.591.758
SECRETARIA DA HABITACAO E DESENVOLVIMENTO URBANO	3.906.200		3.134.392	25.648.202			32.688.794
ENCARGOS FINANCEIROS DO ESTADO	1.065.747.564	297.420.000	2.421.454.490		5.710.050	1.048.635.000	4.838.967.104
TOTAL ADMINISTRACAO DIRETA	6.742.902.823	297.420.000	4.213.040.076	483.810.139	101.531.876	1.048.635.000	12.887.339.914
RESERVA DE CONTINGENCIA							69.399.376
<b>AUTARQUIAS</b>							
DEPARTAMENTO AUTONOMO DE ESTRADAS DE RODAGEM - DAER	91.394.166	589.611	51.993.504	298.347.434	2.713.062	1.427.160	446.464.937
SUPERINTENDENCIA DE PORTOS E HIDROVIAS	34.313.734	500.000	14.589.278	3.140.000		500.000	53.043.012
INSTITUTO RIOGRANDENSE DO ARROZ - IRGA	18.743.598		10.959.000	1.107.402	2.700.000	150.000	33.660.000
AGENCIA ESTADUAL DE REGULACAO DOS SERVICOS PUBLICOS DELEGADOS DO RS - AGERGS	5.755.000	5.000	5.637.500	1.124.500		18.000	12.540.000
INSTITUTO DE PREVIDENCIA DO ESTADO DO RIO GRANDE DO SUL - IPERGS	384.293.695		608.973.001	2.333.680	587.547		996.187.923
SUPERINTENDENCIA DO PORTO DE RIO GRANDE - SUPRG	15.715.242		18.260.238	12.260.700		28.000	46.264.180
DEPARTAMENTO ESTADUAL DE TRANSITO - DETRAN/RS	18.743.250	10.000	142.483.706	4.313.000			165.549.956
TOTAL AUTARQUIAS	568.958.685	1.104.611	852.896.227	322.626.716	6.000.609	2.123.160	1.753.710.008
<b>FUNDACOES</b>							
FUNDACAO DE ESPORTE E LAZER DO RIO GRANDE DO SUL - FUNDERGS	173.540		3.455.958	650.000			4.279.498
FUNDACAO DE PROTECAO ESPECIAL DO RIO GRANDE DO SUL - FPERGS	31.285.876		9.347.987	1.006.000			41.639.863
UNIVERSIDADE ESTADUAL DO RIO GRANDE DO SUL - UERGS	9.676.768		10.274.208	6.650.000			26.600.976

ESPECIFICAÇÃO	CATEGORIAS ECONÔMICAS E GRUPOS DE DESPESAS						TOTAL
	3-DESPESAS CORRENTES			4-DESPESAS DE CAPITAL			
	1-Pessoal e Enc.Sociais	2-Juros e Enc. da Dívida	3-Outras Desp Correntes	4-Investim.	5-Inversões Financeiras	6-Amortização da Dívida	
FUNDACAO DE AMPARO A PESQUISA DO ESTADO DO RIO GRANDE DO SUL - FAPERGS	761.202		88.221.220	1.143.600			90.126.022
FUNDACAO DE CIENCIA E TECNOLOGIA - CIENTEC	15.607.787		7.555.755	2.500.000			25.663.542
FUNDACAO DE ECONOMIA E ESTATISTICA "SIEGFRIED EMANUEL HEUSER" - FEE	26.544.707	2.000	2.425.015	199.400		188.000	29.359.122
FUNDACAO PARA O DESENVOLVIMENTO DE RECURSOS HUMANOS - FDRH	4.889.677	30.000	7.912.365	516.958		30.000	13.379.000
FUNDACAO DE ARTIC. E DESENV. DE POLITICAS PUBLICAS PARA PPD E PPAH NO RGS-FADERS	5.862.475		3.489.307	304.200		40.000	9.695.982
FUNDACAO ESCOLA TECNICA LIBERATO SALZANO VIEIRA DA CUNHA - FETLSVC	12.333.017	7.000	2.008.668	598.362		30.000	14.977.047
FUNDACAO ORQUESTRA SINFONICA DE PORTO ALEGRE - FOSPA	4.996.212		1.059.811	220.109			6.276.132
FUNDACAO DE ATENDIMENTO SOCIO-EDUCATIVO DO RIO GRANDE DO SUL - FASE	54.630.606	80.000	11.852.413	4.770.360		150.000	71.483.379
FUNDACAO GAUCHA DO TRABALHO E Acao SOCIAL - FGTAS	24.184.231	105.000	14.521.251	899.818		383.558	40.093.858
FUNDACAO ZOOBOTANICA DO RIO GRANDE DO SUL - FZB	9.633.189	4.000	4.375.259	497.678		65.000	14.575.126
FUNDACAO INSTITUTO GAUCHO DE TRADICAO E FOLCLORE - FIGTF	1.159.699		1.044.688	70.763		22.549	2.297.699
FUNDACAO ESTADUAL DE PLANEJAMENTO METROPOLITANO E REGIONAL - METROPLAN	13.528.275	35.000	7.301.326	17.416.442		48.000	38.329.043
FUNDACAO CULTURAL PIRATINI - RADIO E TELEVISAO - FCP-RTV	12.248.774		6.359.511	2.580.114		37.200	21.225.599
FUNDACAO TEATRO SAO PEDRO - FTSP	618.451	2.000	525.590	815.486			1.961.527
FUNDACAO ESTADUAL DE PROTECAO AMBIENTAL - FEPAM	15.339.005		7.614.326	795.393		30.000	23.778.724
FUNDACAO ESTADUAL DE PESQUISA AGROPECUARIA - FEPAGRO	2.093.363		3.503.889	2.290.000			7.887.252
FUNDACAO ESTADUAL DE PRODUCAO E PESQUISA EM SAUDE - FEPPS	2.491.648		21.455.934	10.922.540		500	34.870.622
TOTAL FUNDACOES	248.058.502	265.000	214.304.481	54.847.223		1.024.807	518.500.013
TOTAL GERAL BRUTO	7.559.920.010	298.789.611	5.280.240.784	861.284.078	107.532.485	1.051.782.967	15.228.949.311





**GOVERNO DO ESTADO DO RIO GRANDE DO SUL**  
**SECRETARIA DA COORDENAÇÃO E PLANEJAMENTO**  
**DEPARTAMENTO DE PROGRAMAÇÃO ORÇAMENTÁRIA**

# **Anexo III**

## **Programa de Trabalho de cada Unidade Orçamentária**







**GOVERNO DO ESTADO DO RIO GRANDE DO SUL**  
**SECRETARIA DA COORDENAÇÃO E PLANEJAMENTO**  
**DEPARTAMENTO DE PROGRAMAÇÃO ORÇAMENTÁRIA**

# **Poder Legislativo**





GOVERNO DO ESTADO DO RIO GRANDE DO SUL  
SECRETARIA DA COORDENAÇÃO E PLANEJAMENTO

---

## **ASSEMBLEIA LEGISLATIVA**

**01.01 - ASSEMBLEIA LEGISLATIVA**

**01.33 - ENCARGOS GERAIS DA ASSEMBLEIA LEGISLATIVA**

**01.71 - FUNDO DE REAPARELHAMENTO DA ASSEMBLEIA LEGISLATIVA - FRAL**

**01.86 - FUNDO ESTADUAL DE PREVIDENCIA PARLAMENTAR**



# ASSEMBLÉIA LEGISLATIVA

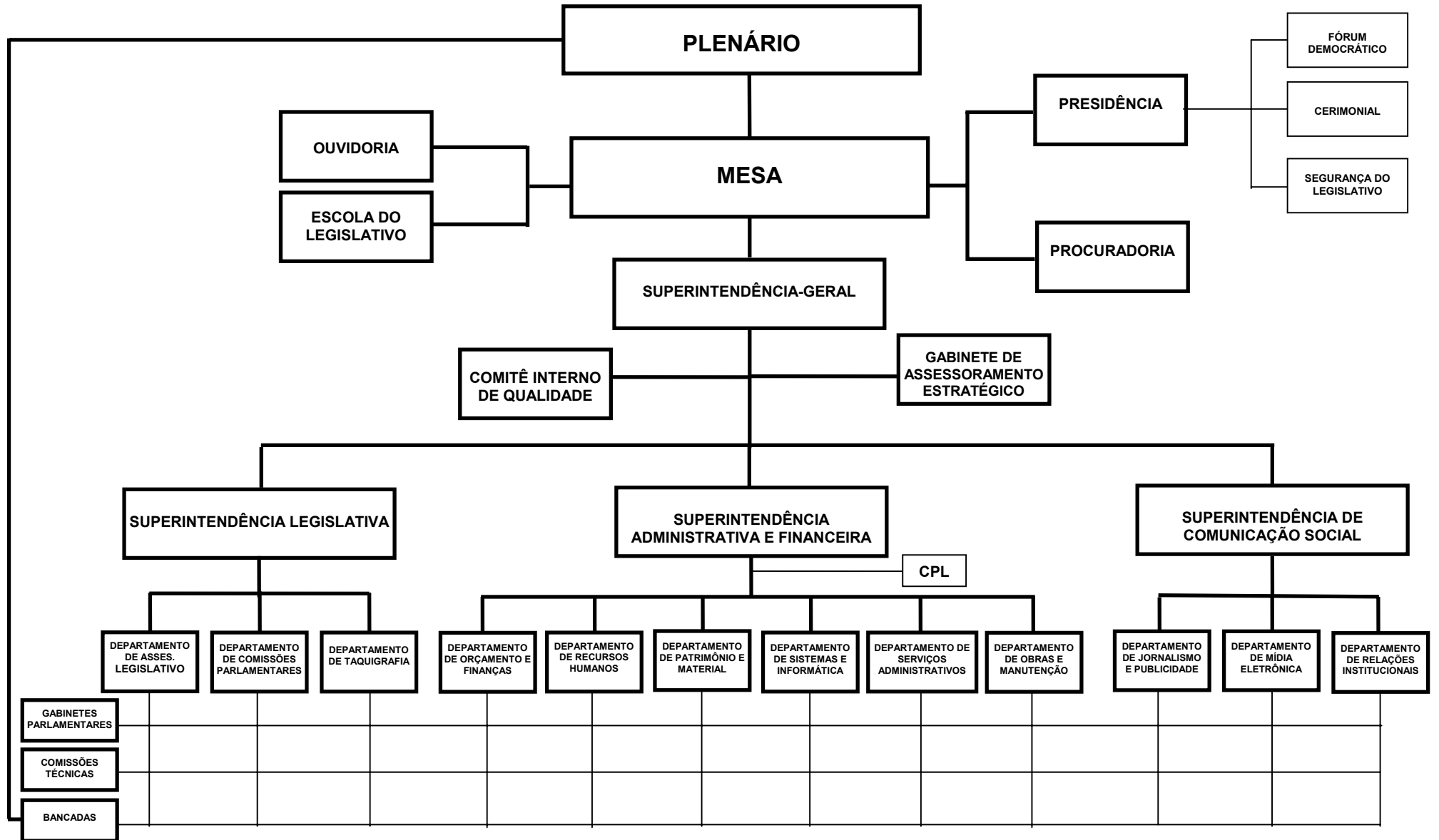

## ASSEMBLEIA LEGISLATIVA

### BASE LEGAL

CONSTITUICAO FEDERAL.  
CONSTITUICAO ESTADUAL ARTIGOS 70 E 71.  
LEI NR. 6.369, DE 29 DE MAIO DE 1972.  
LEI NR. 6.491, DE 20 DE SETEMBRO DE 1972.  
LEI NR. 6.677, DE 02 DE MAIO DE 1974.  
LEI NR. 7.076, DE 09 DE JUNHO DE 1977.  
LEI NR. 7.098, DE 10 DE NOVEMBRO DE 1977.  
LEI NR. 7.172, DE 18 DE JUNHO DE 1978.  
LEI NR. 7.408, DE 10 DE NOVEMBRO DE 1980.  
RESOLUCAO NR. 1.601, DE 24 DE OUTUBRO DE 1968.

### PRINCIPAIS ATRIBUICOES

- ATRIBUICOES CONFERIDAS PELA CONSTITUICAO ESTADUAL, CONFORME ARTIGOS 52 E 53;
- CUSTEAR DESPESAS COM APOSENTADORIA DE DEPUTADOS ESTADUAIS.

### RELACAO DOS PROJETOS/ATIVIDADES

EXECUCAO DA ACAO LEGISLATIVA  
AUXILIOS PARA PREFEITURAS, ENTIDADES E ESTUDANTES  
PUBLICIDADE INSTITUCIONAL  
APOIO ADMINISTRATIVO - ASSEMBLEIA LEGISLATIVA  
ESTIMULO A CIDADANIA  
ESCOLA DO LEGISLATIVO  
INCENTIVO A CULTURA  
PROVISAO PARA DECIMO TERCEIRO SALARIO  
ABONO FAMILIA E AUXILIO FUNERAL COM INATIVOS AL  
ENCARGOS COM INATIVOS E PENSIONISTAS AL  
ABONO FAMILIA E AUXILIO FUNERAL COM ATIVOS AL  
CONTRIBUICAO AO IPE PARA ASSISTENCIA MEDICA  
FUNDO ESTADUAL DE PREVIDENCIA PARLAMENTAR

ESPECIFICAÇÃO (FONTE RECURSO / MODALIDADE)	CATEGORIAS ECONÔMICAS E GRUPOS DE DESPESAS						TOTAL
	3-DESPESAS CORRENTES			4-DESPESAS DE CAPITAL			
	1-Pessoal e Encargos Sociais	2-Juros e Enc. da Dívida	3-Outras Desp. Correntes	4-Investimentos	5-Inversões Financeiras	6-Amortização da Dívida	
TESOURO	275.779.935		52.600.130	3.825.250			332.205.315
TESOURO-LIVRES	273.273.935		52.485.130	3.805.250			329.564.315
40 TRANSF. A MUNICIPIOS			870.980	88.275			959.255
50 TRANSF. INST. PRIV. S/FINS L			1.026.345	88.275			1.114.620
90 APLICACOES DIRETAS	273.273.935		50.587.805	3.628.700			327.490.440
TESOURO-VINCULADOS POR LEI	2.506.000		115.000	20.000			2.641.000
90 APLICACOES DIRETAS	2.506.000		115.000	20.000			2.641.000
<b>TOTAIS</b>	<b>275.779.935</b>		<b>52.600.130</b>	<b>3.825.250</b>			<b>332.205.315</b>

R\$ 1,00

ESPECIFICAÇÃO (FUNTE RECURSO / MODALIDADE)	Classific. Funcional	CATEGORIAS ECONÔMICAS E GRUPOS DE DESPESAS						TOTAL
		3-DESPESAS CORRENTES			4-DESPESAS DE CAPITAL			
		1-Pessoal e Enc. Sociais	2-Juros e Enc. da Dívida	3-Outras Desp Correntes	4-Investim.	5-Inversões Financeiras	6-Amortização da Dívida	
(F) 0004 - CONCESSAO DE AUXILIOS E SUBVENCÕES 2300 - AUXILIOS PARA PREFEITURAS, ENTIDADES E ESTUDANTES	01.0031			2.810.088	176.550		2.986.638	
TESOURO-LIVRES				2.810.088	176.550		2.986.638	
40 TRANSF. A MUNICIPIOS				870.980	88.275		959.255	
50 TRANSF.INST.PRIV.S/FINS L				1.026.345	88.275		1.114.620	
90 APLICACOES DIRETAS				912.763			912.763	
CONCEDER AUXILIOS E SUBVENCÕES SOCIAIS A PREFEITURAS MUNICIPAIS, INSTITUICOES PRIVADAS E ESTUDANTES, CONFORME LEIS 6361/71 E 6362/71, PARECER 127/83 DO TCE E RESOLUCAO 416/2001 E ALTERACOES.								
Quantidade: 40 Un.Medida: Auxilios p/deputado Produto: Auxilios concedidos								
TOTAL PROGRAMA				2.810.088	176.550		2.986.638	
(F) 0005 - DIVULGACAO INSTITUCIONAL 2015 - PUBLICIDADE INSTITUCIONAL	01.0031			3.472.150			3.472.150	
TESOURO-LIVRES				3.472.150			3.472.150	
90 APLICACOES DIRETAS				3.472.150			3.472.150	
DIVULGAR NOS MEIOS E INSTRUMENTOS DE COMUNICACAO OS SERVICOS, ATOS E ATIVIDADES DESENVOLVIDAS PELA ASSEMBLEIA LEGISLATIVA COM CARATER EDUCACIONAL, INFORMATIVO, INSTITUCIONAL E DE ORIENTACAO SOCIAL.								
Quantidade: 25 Un.Medida: % Produto: Noticia veiculada								
TOTAL PROGRAMA				3.472.150			3.472.150	
(F) 0006 - ESCOLA DO LEGISLATIVO 6469 - ESCOLA DO LEGISLATIVO	01.0031			157.718			157.718	
TESOURO-LIVRES				157.718			157.718	
90 APLICACOES DIRETAS				157.718			157.718	
QUALIFICAR SERVIDORES, ESTAGIARIOS, AGENTES POLITICOS E APROXIMAR A AL AS INSTITUICOES DE ENSINO.								
Quantidade: 1500 Un.Medida: Pessoas capacitadas Produto: Capacitacao profissional								
TOTAL PROGRAMA				157.718			157.718	
(F) 0007 - EXECUCAO DA ACAO LEGISLATIVA 1763 - EXECUCAO DA ACAO LEGISLATIVA	01.0031			4.786.850	2.454.135		7.240.985	
TESOURO-LIVRES				4.786.850	2.454.135		7.240.985	
90 APLICACOES DIRETAS				4.786.850	2.454.135		7.240.985	



ESPECIFICAÇÃO (FUNTE RECURSO / MODALIDADE)	Classific. Funcional	CATEGORIAS ECONÔMICAS E GRUPOS DE DESPESAS						TOTAL
		3-DESPESAS CORRENTES			4-DESPESAS DE CAPITAL			
		1-Pessoal e Enc. Sociais	2-Juros e Enc. da Dívida	3-Outras Desp Correntes	4-Investim.	5-Inversões Financeiras	6-Amortização da Dívida	
CONSERVAR, REFORMAR E ADEQUAR OS ESPAÇOS FÍSICOS, INSTALACOES DA ASSEMBLEIA LEGISLATIVA, BEM COMO A AQUISICAO DE EQUIPAMENTOS E MATERIAIS PERMANENTES DESTINADOS AS COMISSOES TECNICAS.  Quantidade: 24 Un.Medida: Percentual Produto: Ampliacao de espaco fisico e aquisicao de equipamentos								
	TOTAL PROGRAMA			4.786.850	2.454.135		7.240.985	
(F) 0008 - INCENTIVO A CULTURA RIOGRANDENSE								
2944 - INCENTIVO A CULTURA	01.0031			253.055			253.055	
TESOURO-LIVRES				253.055			253.055	
90 APLICACOES DIRETAS				253.055			253.055	
EXECUTAR E PROMOVER O DESENVOLVIMENTO DE EVENTOS, ATIVIDADES CULTURAIS E ARTISTICAS, TAIS COMO, SARAU NO SOLAR, O LIVRO SOBE AO PALCO, MOSTRA DE CINEMA, APRESENTACAO DA OSPA E AL NA FEIRA DO LIVRO.  Quantidade: 62 Un.Medida: Eventos Produto: Desenvolvimento de eventos								
	TOTAL PROGRAMA			253.055			253.055	
(F) 0009 - PROGRAMA DE ESTIMULO A CIDADANIA								
6468 - ESTIMULO A CIDADANIA	01.0031			70.620			70.620	
TESOURO-LIVRES				70.620			70.620	
90 APLICACOES DIRETAS				70.620			70.620	
ENVOLVER A SOCIEDADE NA DISCUSSAO DE PROBLEMAS REGIONAIS, ATRAVES DO FORUM DEMOCRATICO E ATENDER AS DEMANDAS POR INFORMACAO ATRAVES DA OUVIDORIA.  Quantidade: 25 Un.Medida: Percentual Produto: Estimulo a cidadania								
	TOTAL PROGRAMA			70.620			70.620	
(A) 0138 - PROGRAMA DE APOIO ADMINISTRATIVO								
2299 - APOIO ADMINISTRATIVO - ASSEMBLEIA LEGISLATIVA	01.0122	151.992.512		40.473.938	974.565		193.441.015	
TESOURO-LIVRES		151.992.512		40.473.938	974.565		193.441.015	
90 APLICACOES DIRETAS		151.992.512		40.473.938	974.565		193.441.015	
MANTER OS SERVICOS DE APOIO AOS TRABALHOS LEGISLATIVOS, ADMINISTRATIVOS E PARLAMENTARES, BEM COMO O PAGAMENTO DE PESSOAL E ENCARGOS.  Quantidade: 1 Un.Medida: Produto: Apoio administrativo								
	TOTAL PROGRAMA	151.992.512		40.473.938	974.565		193.441.015	

ESPECIFICAÇÃO (FONTE RECURSO / MODALIDADE)	Classific. Funcional	CATEGORIAS ECONÔMICAS E GRUPOS DE DESPESAS						TOTAL
		3-DESPESAS CORRENTES			4-DESPESAS DE CAPITAL			
		1-Pessoal e Enc. Sociais	2-Juros e Enc. da Dívida	3-Outras Desp Correntes	4-Investim.	5-Inversões Financeiras	6-Amortização da Dívida	
	TOTAL ORGAO	151.992.512		52.024.419	3.605.250			207.622.181

ESPECIFICAÇÃO (FUNTE RECURSO / MODALIDADE)	Classific. Funcional	CATEGORIAS ECONÔMICAS E GRUPOS DE DESPESAS						TOTAL
		3-DESPESAS CORRENTES			4-DESPESAS DE CAPITAL			
		1-Pessoal e Enc. Sociais	2-Juros e Enc. da Dívida	3-Outras Desp Correntes	4-Investim.	5-Inversões Financeiras	6-Amortização da Dívida	
(0) 0091 - ASSISTENCIA MEDICA E HOSPITALAR 2674 - CONTRIBUICAO AO IPE PARA ASSISTENCIA MEDICA	01.0846							
TESOURO-LIVRES		7.013.636						7.013.636
90 APLICACOES DIRETAS		7.013.636						7.013.636
DESTINAR RECURSOS AO IPE PARA CUSTEIO DOS SERVICOS DE ASSINTENCIA MEDICA AOS SERVIDORES ATIVOS E INATIVOS DA ASSEMBLEIA LEGISLATIVA.		7.013.636						7.013.636
	TOTAL PROGRAMA	7.013.636						7.013.636
(0) 9998 - OPERACOES ESPECIAIS 2180 - PROVISAO PARA DECIMO TERCEIRO SALARIO	01.0846							
TESOURO-LIVRES		18.786.524						18.786.524
90 APLICACOES DIRETAS		18.786.524						18.786.524
RESERVAR RECURSOS PARA O PAGAMENTO DO 13 SALARIO AOS SERVIDORES ATIVOS E INATIVOS DA ASSEMBLEIA LEGISLATIVA.		18.786.524						18.786.524
2379 - ABONO FAMILIA E AUXILIO FUNERAL COM INATIVOS AL	01.0846							
TESOURO-LIVRES		103.067		123.624				226.691
90 APLICACOES DIRETAS		103.067		123.624				226.691
PAGAR DESPESAS COM AUXILIO-FUNERAL E ABONO FAMILIA, REFERENTES AOS SERVIDORES INATIVOS DA ASSEMBLEIA LEGISLATIVA.		103.067		123.624				226.691
2671 - ENCARGOS COM INATIVOS E PENSIONISTAS AL	01.0846							
TESOURO-LIVRES		89.773.551						89.773.551
90 APLICACOES DIRETAS		89.773.551						89.773.551
PAGAR OS PROVENTOS E AS PENSOES DEVIDAS A INATIVOS E PENSIONISTAS DA ASSEMBLEIA LEGISLATIVA.		89.773.551						89.773.551
2673 - ABONO FAMILIA E AUXILIO FUNERAL COM ATIVOS AL	01.0846							
TESOURO-LIVRES		375.730		137.087				512.817
90 APLICACOES DIRETAS		375.730		137.087				512.817
PAGAR ABONO-FAMILIA E AUXILIO-FUNERAL RELATIVOS AOS SERVIDORES ATIVOS DA ASSEMBLEIA LEGISLATIVA.		375.730		137.087				512.817
	TOTAL PROGRAMA	109.038.872		260.711				109.299.583
	TOTAL ORGAO	116.052.508		260.711				116.313.219

ESPECIFICAÇÃO (FONTE RECURSO / MODALIDADE)	Classific. Funcional	CATEGORIAS ECONÔMICAS E GRUPOS DE DESPESAS						TOTAL
		3-DESPESAS CORRENTES			4-DESPESAS DE CAPITAL			
		1-Pessoal e Enc. Sociais	2-Juros e Enc. da Dívida	3-Outras Desp Correntes	4-Investim.	5-Inversões Financeiras	6-Amortização da Dívida	
(F) 0007 - EXECUCAO DA ACAO LEGISLATIVA 2964 - INFRA-ESTRUTURA DA ACAO LEGISLATIVA  TESOURO-LIVRES 90 APLICACOES DIRETAS  CONSERVAR, REFORMAR E ADEQUAR OS ESPACOS FISICOS, INSTALACOES DA ASSEMBLEIA LEGISLATIVA, BEM COMO A AQUISICAO DE EQUIPAMENTOS E MATERIAS PERMANENTES DESTINADOS AS COMISSOES TECNICAS.  Quantidade: Un. Medida: Produto: AMPLIACAO DE ESPACO FISICO E AQUISICAO DE EQUIPAMENTOS	01.0031			100.000		100.000		200.000
				100.000		100.000		200.000
				100.000		100.000		200.000
	TOTAL PROGRAMA			100.000		100.000		200.000
(A) 0138 - PROGRAMA DE APOIO ADMINISTRATIVO 2965 - DESENVOLVIMENTO DE ATIVIDADES LEGISLATIVAS, PARLAMENTARES E ADMINISTRATIVAS	01.0122			100.000		100.000		200.000
				100.000		100.000		200.000
				100.000		100.000		200.000
	TOTAL PROGRAMA			100.000		100.000		200.000
	TOTAL ORGAO			200.000		200.000		400.000

ESPECIFICAÇÃO (FONTE RECURSO / MODALIDADE)	Classific. Funcional	CATEGORIAS ECONÔMICAS E GRUPOS DE DESPESAS						TOTAL
		3-DESPESAS CORRENTES			4-DESPESAS DE CAPITAL			
		1-Pessoal e Enc. Sociais	2-Juros e Enc. da Dívida	3-Outras Desp Correntes	4-Investim.	5-Inversões Financeiras	6-Amortização da Dívida	
(F) 0007 - EXECUCAO DA ACAO LEGISLATIVA								
8210 - FUNDO ESTADUAL DE PREVIDENCIA PARLAMENTAR	01.0031			115.000	20.000			7.869.915
TESOURO-LIVRES		7.734.915						5.228.915
90 APLICACOES DIRETAS		5.228.915						5.228.915
TESOURO-VINCULADOS POR LEI		2.506.000		115.000	20.000			2.641.000
90 APLICACOES DIRETAS		2.506.000		115.000	20.000			2.641.000
PAGAR APOSENTADORIAS A PARLAMENTARES QUE POSSUEM DIREITO ADQUIRIDO CONFORME LEI 9150/90.								
Quantidade: 25 Un.Medida: % Produto: Aposentadorias pagas								
	TOTAL PROGRAMA	7.734.915		115.000	20.000			7.869.915
	TOTAL ORGAO	7.734.915		115.000	20.000			7.869.915





**GOVERNO DO ESTADO DO RIO GRANDE DO SUL  
SECRETARIA DA COORDENAÇÃO E PLANEJAMENTO**

---

---

## **TRIBUNAL DE CONTAS DO ESTADO**

**02.01 - TRIBUNAL DE CONTAS DO ESTADO**

**02.33 - ENCARGOS GERAIS DO TRIBUNAL DE CONTAS DO ESTADO**

**02.85 - FUNDO DE REAPARELHAMENTO DO TRIBUNAL DE CONTAS DO ESTADO - FRTCE**





# TRIBUNAL DE CONTAS DO RIO GRANDE DO SUL

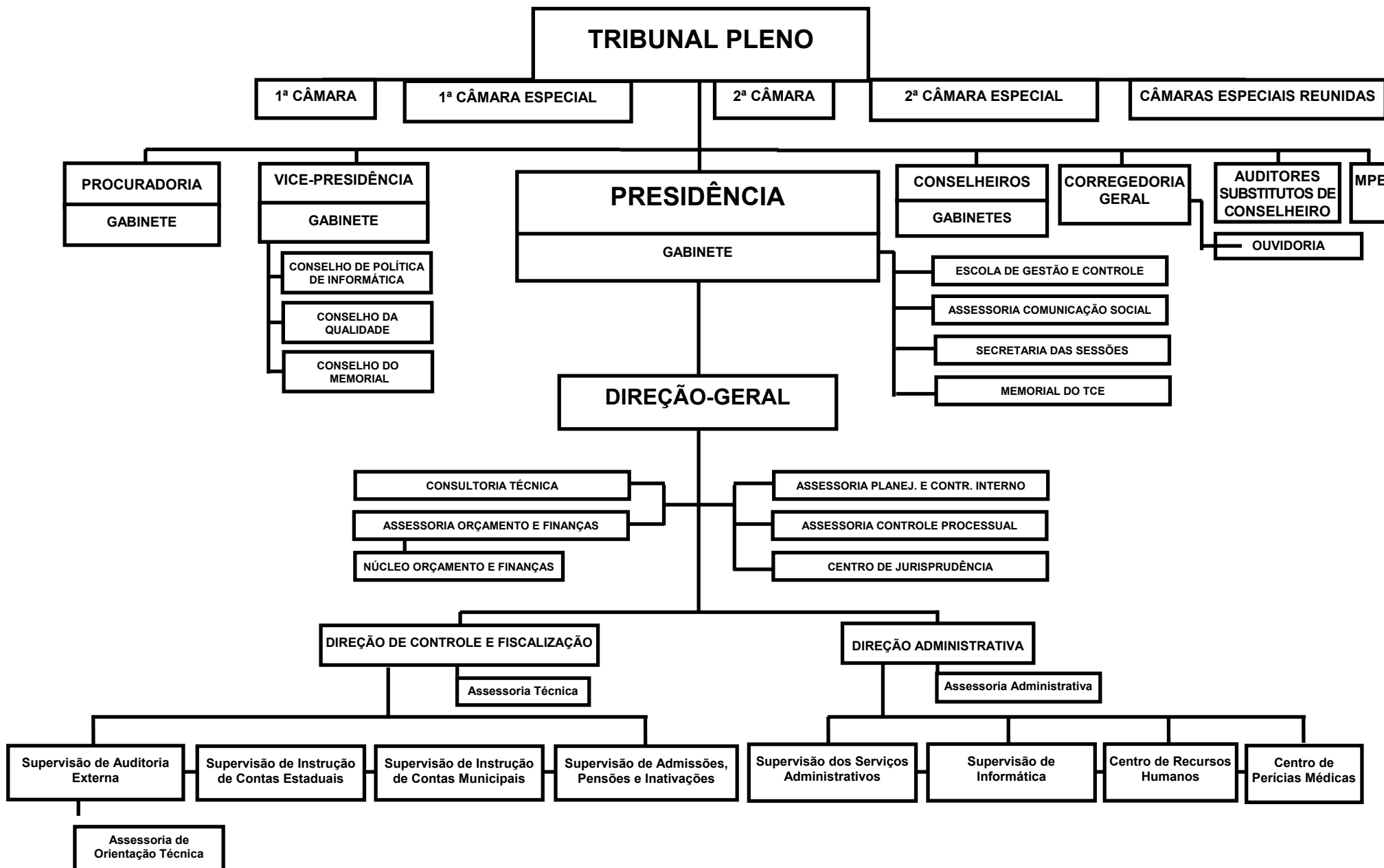

## TRIBUNAL DE CONTAS DO ESTADO

### BASE LEGAL

CONSTITUICAO FEDERAL, DE 05 DE OUTUBRO DE 1988.  
CONSTITUICAO ESTADUAL, DE 03 DE OUTUBRO DE 1989.  
LEI NR. 11.160, DE 26 DE MAIO DE 1998.  
LEI NR. 11.424, DE 06 DE JANEIRO DE 2000.  
LEI NR. 11.934, DE 24 DE JUNHO DE 2003.  
LEI NR. 11.935, DE 24 DE JUNHO DE 2003.  
RESOLUCAO NR. 544, DE 21 DE JULHO DE 2000.

### PRINCIPAIS ATRIBUICOES

- EXERCER, COM A ASSEMBLEIA LEGISLATIVA, NA FORMA DA CONSTITUICAO, O CONTROLE EXTERNO DAS CONTAS DOS PODERES DO ESTADO E, COM AS CAMARAS DE VEREADORES, O MESMO CONTROLE NA AREA MUNICIPAL;
- EMITIR PARECER PREVIO SOBRE AS CONTAS DO GOVERNADOR E DOS PREFEITOS MUNICIPAIS;
- JULGAR AS CONTAS DOS ADMINISTRADORES E DEMAIS RESPONSAVEIS POR BENS, RENDAS E VALORES SUJEITOS A SUA JURISDICAO, E AS CONTAS DAQUELES QUE DEREM CAUSA A PERDA, EXTRAVIO OU OUTRA IRREGULARIDADE DE QUE RESULTE PREJUIZO AO ERARIO;
- APRECIAR, PARA FINS DE REGISTRO, A LEGALIDADE DAS ADMISSOES DE PESSOAL A QUALQUER TITULO E DAS CONCESSOES INICIAIS DE APOSENTADORIAS, TRANSFERENCIAS PARA A RESERVA, REFORMAS E PENSOES, BEM COMO DAS REVISOES, QUANDO FOR ALTERADA A FUNDAMENTACAO LEGAL DO RESPECTIVO ATO CONCESSOR, EXCETUADAS AS NOMEACOES PARA CARGOS EM COMISSAO;
- REALIZAR AUDITORIA CONTABIL, FINANCEIRA, ORCAMENTARIA, OPERACIONAL E PATRIMONIAL, ACOMPANHANDO A EXECUCAO DE PROGRAMAS DE TRABALHO E AVALIANDO A EFICIENCIA E EFICACIA DOS SISTEMAS DE CONTROLE INTERNO DOS ORGAOS E ENTIDADES FISCALIZADOS;
- VERIFICAR A PROCEDENCIA DE DENUNCIAS QUANTO A EXISTENCIA DE IRREGULARIDADES OU ILEGALIDADES PRATICADAS POR GESTOR PUBLICO;
- EXERCER SUA COMPETENCIA JUNTO AS AUTARQUIAS PUBLICAS, SOCIEDADES DE ECONOMIA MISTA, FUNDACOES INSTITUIDAS OU MANTIDAS PELO PODER PUBLICO E DEMAIS PESSOAS JURIDICAS SUJEITAS A SUA JURISDICAO;
- DETERMINAR, A QUALQUER MOMENTO, E QUANDO HOUVER FUNDADOS INDICIOS DE ILICITO PENAL, REMESSA DE PECAS AO PROCURADOR GERAL DE JUSTICA;
- APLICAR MULTAS E DETERMINAR RESSARCIMENTOS AO ERARIO.

### RELACAO DOS PROJETOS/ATIVIDADES

AMPLIACAO DAS INSTALACOES DO TCE  
OBTENCAO DA CERTIFICACAO NA ISO 9000:2000  
FISCALIZACAO E CONTROLE DA ARRECADACAO E DA APLICACAO DOS RECURSOS PUBLICOS  
MANUTENCAO E EXPANSAO DO SISTEMA DE PROCESSAMENTO DE DADOS  
APERFEICOAMENTO E TREINAMENTO DE RECURSOS HUMANOS  
ATENDIMENTO NO CENTRO DE PERICIAS MEDICAS

ESCOLA DE GESTAO E CONTROLE FRANCISCO JURUENA  
PAGAMENTO DE INATIVOS E PENSIONISTAS DO TRIBUNAL DE CONTAS DO ESTADO  
DESPESAS DE EXERCICIOS ANTERIORES DO TCE  
PAGAMENTO DE ABONO-FAMILIA E AUXILIO-FUNERAL DO TRIBUNAL DE CONTAS DO ESTADO  
CONTRIBUICAO AO IPE P/ASSISTENCIA MEDICA PARA FUNCIONARIOS DO TCE  
PROVISAO PARA PAGAMENTO DO DECIMO TERCEIRO SALARIO  
REAPARELHAMENTO E MODERNIZACAO DO TCE

ESPECIFICAÇÃO (FONTE RECURSO / MODALIDADE)	CATEGORIAS ECONÔMICAS E GRUPOS DE DESPESAS						TOTAL
	3-DESPESAS CORRENTES			4-DESPESAS DE CAPITAL			
	1-Pessoal e Encargos Sociais	2-Juros e Enc. da Dívida	3-Outras Desp. Correntes	4-Investimentos	5-Inversões Financeiras	6-Amortização da Dívida	
TESOURO	176.805.000		11.151.000	2.632.500	310.000		190.898.500
TESOURO-LIVRES	176.805.000		10.939.000	2.582.500	310.000		190.636.500
90 APLICACOES DIRETAS	176.805.000		10.939.000	2.582.500	310.000		190.636.500
TESOURO-VINCULADOS PELA CONSTITUICAO			212.000	50.000			262.000
90 APLICACOES DIRETAS			212.000	50.000			262.000
<b>TOTAIS</b>	<b>176.805.000</b>		<b>11.151.000</b>	<b>2.632.500</b>	<b>310.000</b>		<b>190.898.500</b>

ESPECIFICAÇÃO (FUNTE RECURSO / MODALIDADE)	Classific. Funcional	CATEGORIAS ECONÔMICAS E GRUPOS DE DESPESAS						TOTAL
		3-DESPESAS CORRENTES			4-DESPESAS DE CAPITAL			
		1-Pessoal e Enc. Sociais	2-Juros e Enc. da Dívida	3-Outras Desp Correntes	4-Investim.	5-Inversões Financeiras	6-Amortização da Dívida	
(F) 0255 - FISCALIZACAO FINANCEIRA E ORÇAMENTARIA EXTERNA								
5623 - AMPLIACAO DAS INSTALACOES DO TCE	01.0032				700.000	300.000		1.000.000
TESOURO-LIVRES					700.000	300.000		1.000.000
90 APLICACOES DIRETAS					700.000	300.000		1.000.000
AMPLIAR, CONSERVAR E ADAPTAR AS INSTALACOES DO TRIBUNAL DE CONTAS, COM O OBJETIVO DE COMPATIBILIZAR SUA AREA FISICA COM SEU QUADRO FUNCIONAL.								
Quantidade: 2 Un.Medida: Imoveis								
Produto: Imoveis adquiridos								
5624 - OBTENCAO DA CERTIFICACAO NA ISO 9000:2000	01.0032			20.000				20.000
TESOURO-LIVRES				20.000				20.000
90 APLICACOES DIRETAS				20.000				20.000
FORTALECER O SISTEMA DE GESTAO CERTIFICANDO O TRIBUNAL DE CONTAS NA ISO 9001.								
Quantidade: 100 Un.Medida: Percentual de implantacao								
Produto: Certificacao								
6303 - FISCALIZACAO E CONTROLE DA ARRECADACAO E DA APLICACAO DOS RECURSOS PUBLICOS	01.0032	91.575.000		9.332.000	477.500			101.384.500
TESOURO-LIVRES		91.575.000		9.332.000	477.500			101.384.500
90 APLICACOES DIRETAS		91.575.000		9.332.000	477.500			101.384.500
EXERCER, COM A ASSEMBLEIA LEGISLATIVA E AS CAMARAS DE VEREADORES, O CONTROLE EXTERNO DAS CONTAS DO GOVERNO, EMITINDO PARECER PREVIO SOBRE AS CONTAS ANUAIS DO GOVERNADOR E DOS PREFEITOS, BEM COMO JULGAR AS CONTAS DOS ADMINISTRADORES E DEMAIS RESPONSÁVEIS POR BENS, RENDAS E RECURSOS PUBLICOS.								
Quantidade: 2066 Un.Medida: N de auditorias								
Produto: Auditorias que resultam em prestacoes de contas, tomadas de contas, atos de inativacoes, de pensoes, atos de admissoes.								
6304 - MANUTENCAO E EXPANSAO DO SISTEMA DE PROCESSAMENTO DE DADOS	01.0032			800.000	1.385.000			2.185.000
TESOURO-LIVRES				800.000	1.385.000			2.185.000
90 APLICACOES DIRETAS				800.000	1.385.000			2.185.000
ATUALIZAR O USO DE TECNOLOGIAS, NA AREA DE INFORMATICA, COM O DESENVOLVIMENTO DE SISTEMAS CORPORATIVOS, AQUISICAO E MANUTENCAO DE HARDWARE E SOFTWARE.								
Quantidade: 100 Un.Medida: Maquina instalada								
Produto: Hardware com software								
6305 - APERFEICOAMENTO E TREINAMENTO DE RECURSOS HUMANOS	01.0032			340.000				340.000
TESOURO-LIVRES				340.000				340.000
90 APLICACOES DIRETAS				340.000				340.000
PROMOVER O RECRUTAMENTO E SELECAO DE PESSOAL, EVENTOS, TREINAMENTOS E APERFEICOAMENTO DOS SERVIDORES DO TCE.								

R\$ 1,00

ESPECIFICAÇÃO (FUNTE RECURSO / MODALIDADE)	Classific. Funcional	CATEGORIAS ECONÔMICAS E GRUPOS DE DESPESAS						TOTAL
		3-DESPESAS CORRENTES			4-DESPESAS DE CAPITAL			
		1-Pessoal e Enc. Sociais	2-Juros e Enc. da Dívida	3-Outras Desp Correntes	4-Investim.	5-Inversões Financeiras	6-Amortização da Dívida	
Quantidade: 7000 Un. Medida: Unidade Produto: Pessoa treinada 6306 - ATENDIMENTO NO CENTRO DE PERICIAS MEDICAS	01.0032			212.000		50.000		262.000
TESOURO-VINCULADOS PELA CONSTITUICAO				212.000		50.000		262.000
90 APLICACOES DIRETAS				212.000		50.000		262.000
REALIZAR PERICIAS MEDICAS PARA INGRESSANTES, CONCESSAO DE LICENCAS-SAUDE E APOSENTADORIAS POR INVALIDEZ, COMPLEMENTADO POR ATENDIMENTO MEDICO-ODONTOLOGICO-SOCIAL AOS SERVIDORES DO TCE E SEUS DEPENDENTES.								
Quantidade: 31900 Un. Medida: Unidade Produto: Atendimento realizado 6378 - ESCOLA DE GESTAO E CONTROLE FRANCISCO JURUENA	01.0032			322.000				322.000
TESOURO-LIVRES				322.000				322.000
90 APLICACOES DIRETAS				322.000				322.000
PROMOVER ATIVIDADES OBJETIVANDO O DESENVOLVIMENTO CIENTIFICO, TECNICO E ACADEMICO DO CORPO TECNICO, ATUALIZANDO E CRIANDO UM CONCEITO CRITICO E AUTONOMO.								
TOTAL PROGRAMA		91.575.000		11.026.000		2.612.500	300.000	105.513.500
TOTAL ORGAO		91.575.000		11.026.000		2.612.500	300.000	105.513.500

R\$ 1,00

ESPECIFICAÇÃO (FUNTE RECURSO / MODALIDADE)	Classific. Funcional	CATEGORIAS ECONÔMICAS E GRUPOS DE DESPESAS						TOTAL
		3-DESPESAS CORRENTES			4-DESPESAS DE CAPITAL			
		1-Pessoal e Enc. Sociais	2-Juros e Enc. da Dívida	3-Outras Desp Correntes	4-Investim.	5-Inversões Financeiras	6-Amortização da Dívida	
(0) 0091 - ASSISTENCIA MEDICA E HOSPITALAR 2016 - CONTRIBUICAO AO IPE P/ASSISTENCIA MEDICA PARA FUNCIONARIOS DO TCE	01.0846							
TESOURO-LIVRES		5.875.000						5.875.000
90 APLICACOES DIRETAS		5.875.000						5.875.000
DESTINAR RECURSOS AO IPE PARA CUSTEIO DOS SERVICOS DE ASSISTENCIA MEDICA AOS SERVIDORES ATIVOS E INATIVOS DO TRIBUNAL DE CONTAS.		5.875.000						5.875.000
	TOTAL PROGRAMA	5.875.000						5.875.000
(0) 9998 - OPERACOES ESPECIAIS 2002 - PAGAMENTO DE INATIVOS E PENSIONISTAS DO TRIBUNAL DE CONTAS DO ESTADO	01.0846							
TESOURO-LIVRES		65.125.000						65.125.000
90 APLICACOES DIRETAS		65.125.000						65.125.000
PAGAR AS DESPESAS COM INATIVOS E PENSIONISTAS DO TCE.		65.125.000						65.125.000
2004 - DESPESAS DE EXERCICIOS ANTERIORES DO TCE	01.0846							
TESOURO-LIVRES		1.000.000		5.000				1.005.000
90 APLICACOES DIRETAS		1.000.000		5.000				1.005.000
PAGAR DESPESAS DE EXERCICIO JA ENCERRADO DO TCE.		1.000.000		5.000				1.005.000
2007 - PAGAMENTO DE ABONO-FAMILIA E AUXILIO-FUNERAL DO TRIBUNAL DE CONTAS DO ESTADO	01.0846							
TESOURO-LIVRES		230.000		100.000				330.000
90 APLICACOES DIRETAS		230.000		100.000				330.000
PAGAR DESPESAS COM ABONO-FAMILIA E AUXILIO-FUNERAL REFERENTES AOS SERVIDORES DO TCE.		230.000		100.000				330.000
2179 - PROVISAO PARA PAGAMENTO DO DECIMO TERCEIRO SALARIO	01.0846							
TESOURO-LIVRES		13.000.000						13.000.000
90 APLICACOES DIRETAS		13.000.000						13.000.000
RESERVAR RECURSOS PARA PAGAMENTO DO 13 SALARIO AOS SERVIDORES ATIVOS E INATIVOS DO TCE.		13.000.000						13.000.000
	TOTAL PROGRAMA	79.355.000		105.000				79.460.000
	TOTAL ORGAO	85.230.000		105.000				85.335.000

ESPECIFICAÇÃO (FONTE RECURSO / MODALIDADE)	Classific. Funcional	CATEGORIAS ECONÔMICAS E GRUPOS DE DESPESAS						TOTAL
		3-DESPESAS CORRENTES			4-DESPESAS DE CAPITAL			
		1-Pessoal e Enc. Sociais	2-Juros e Enc. da Dívida	3-Outras Desp Correntes	4-Investim.	5-Inversões Financeiras	6-Amortização da Dívida	
(F) 0255 - FISCALIZACAO FINANCEIRA E ORÇAMENTARIA EXTERNA 5628 - REAPARELHAMENTO E MODERNIZACAO DO TCE	01.0032			20.000		20.000	10.000	50.000
TESOURO-LIVRES				20.000		20.000	10.000	50.000
90 APLICACOES DIRETAS				20.000		20.000	10.000	50.000
APOIAR EM CARATER SUPLETIVO, SEUS PROGRAMAS E PROJETO DE DESENVOLVIMENTO, APERFEICOAMENTO E ESPECIALIZACAO DOS RECURSOS HUMANOS, BEM COMO AMPLIAR SUA CAPACIDADE INSTALADA E AO ATENDIMENTO DE DESPESAS DE MANUTENCAO DE SUAS ATIVIDADES FINS.								
	TOTAL PROGRAMA			20.000		20.000	10.000	50.000
	TOTAL ORGAO			20.000		20.000	10.000	50.000





**GOVERNO DO ESTADO DO RIO GRANDE DO SUL**  
**SECRETARIA DA COORDENAÇÃO E PLANEJAMENTO**  
**DEPARTAMENTO DE PROGRAMAÇÃO ORÇAMENTÁRIA**

# **Poder Judiciário**





**GOVERNO DO ESTADO DO RIO GRANDE DO SUL  
SECRETARIA DA COORDENAÇÃO E PLANEJAMENTO**

---

---

## **TRIBUNAL DE JUSTICA**

**03.01 - TRIBUNAL DE JUSTICA**

**03.33 - ENCARGOS GERAIS DO TRIBUNAL DE JUSTICA**

**03.92 - FUNDO DE REAPARELHAMENTO DO PODER JUDICIARIO**



# TRIBUNAL DE JUSTIÇA DO RIO GRANDE DO SUL

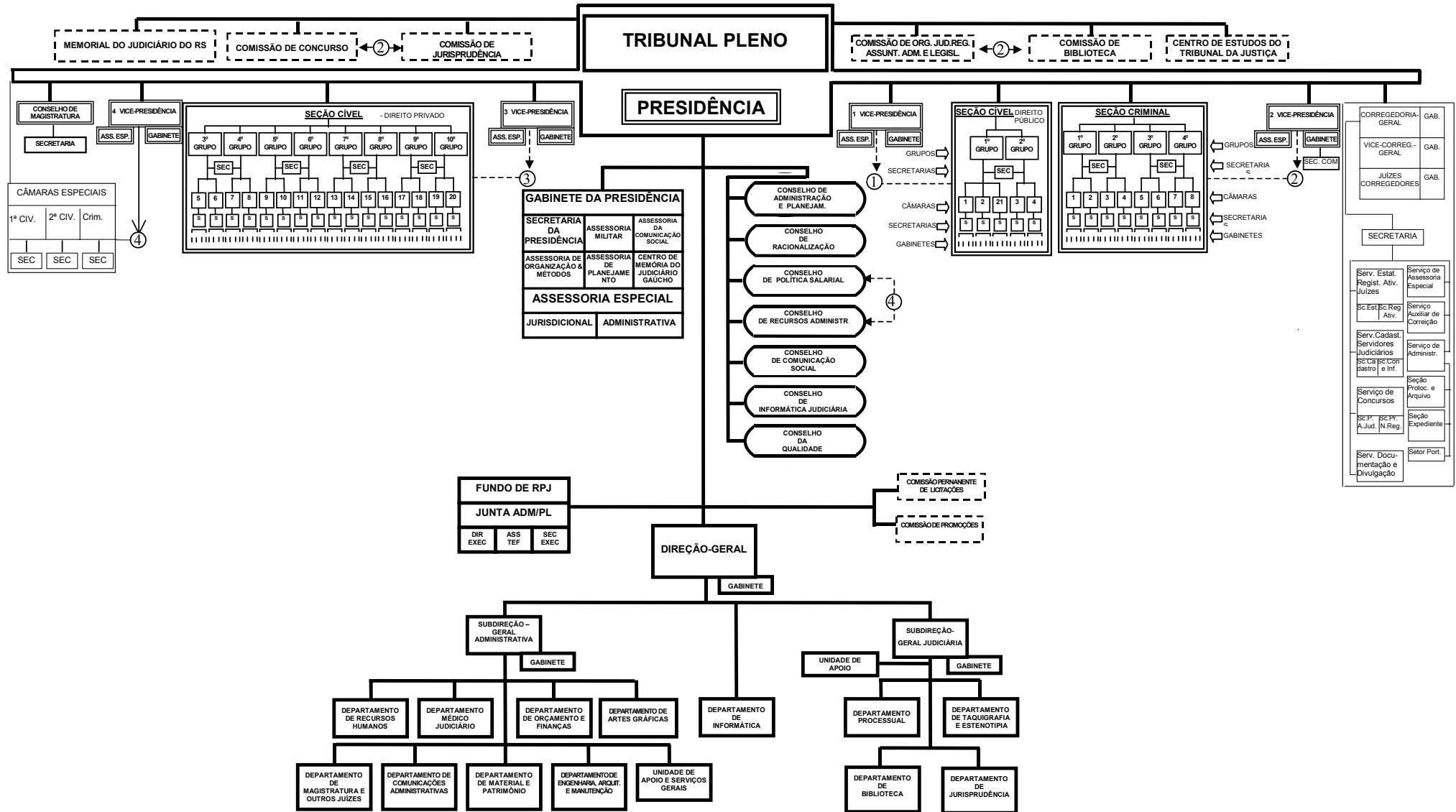

## TRIBUNAL DE JUSTICA

### BASE LEGAL

CONSTITUICAO FEDERAL, ARTIGOS 92 A 100 E 125.  
CONSTITUICAO ESTADUAL, ARTIGOS 94 E 95.  
LEI NR. 7.356, DE 01 DE FEVEREIRO DE 1980  
COJE, ALTERADO PELA  
LEI NR. 8.838, DE 24 DE ABRIL DE 1989.  
LEI FEDERAL NR. 8.069, DE 13.07.90.  
LEI NR. 11.133 DE 15.04.98.  
LEI FEDERAL NR. 9099, DE 26.09.95.  
LEI ESTADUAL NR. 7.220/78, ALTERADA PELA LEI ESTADUAL 11704, DE  
18.12.2001

### PRINCIPAIS ATRIBUICOES

- ASSEGURAR A DEFESA SOCIAL, TUTELAR E RESTAURAR AS RELACOES JURIDICAS NA ORBITA DE SUA COMPETENCIA;
- DECLARAR INCONSTITUCIONALIDADE DE LEI OU DE ATO DO PODER PUBLICO;
- SOLICITAR A INTERVENCAO FEDERAL NO ESTADO, POR INTERMEDIO DO SUPREMO TRIBUNAL FEDERAL, NOS TERMOS DA CONSTITUICAO FEDERAL;
- PROCESSAR E JULGAR ORIGINARIAMENTE:
  - 1)CRIMES COMUNS E DE RESPONSABILIDADE DE AUTORIDADES ESTADUAIS;
  - 2)OS "HABEAS CORPUS", QUANDO O COATOR OU O PACIENTE FOR MEMBRO DO PODER LEGISLATIVO, FUNCIONARIO OU AUTORIDADE, CUJOS ATOS ESTEJAM DIRETAMENTE SUBMETIDOS A JURISDICAO DO TRIBUNAL DE JUSTICA;
  - 3)OS MANDADOS DE SEGURANCA;
  - 4)AS HABILITACOES DO PROCURADOR-GERAL DA JUSTICA, POR INCONSTITUCIONALIDADE DE LEI OU DE ATO NORMATIVO MUNICIPAL.
- EXERCER AS ATRIBUICOES DA LEGISLACAO ESPECIAL QUANTO A JUSTICA, PROTECAO, ASSISTENCIA, VIGILANCIA E RECUPERACAO DO MENOR.

### RELACAO DOS PROJETOS/ATIVIDADES

ADMINISTRACAO E ATUACAO DO TRIBUNAL DE JUSTICA ESTADUAL  
DIVULGACAO INSTITUCIONAL DO PODER JUDICIARIO  
CONTRIBUICAO AO IPE PARA ASSISTENCIA MEDICA  
ENCARGOS GERAIS DO TRIBUNAL DE JUSTICA  
PROVISAO PARA PAGAMENTO DO DECIMO TERCEIRO SALARIO / VENCIMENTO  
CONSTRUCAO, INSTALACAO E REAPARELHAMENTO ADMINISTRATIVO DE TRIBUNAIS

ESPECIFICAÇÃO (FONTE RECURSO / MODALIDADE)	CATEGORIAS ECONÔMICAS E GRUPOS DE DESPESAS						TOTAL
	3-DESPESAS CORRENTES			4-DESPESAS DE CAPITAL			
	1-Pessoal e Encargos Sociais	2-Juros e Enc. da Dívida	3-Outras Desp. Correntes	4-Investimentos	5-Inversões Financeiras	6-Amortização da Dívida	
TESOURO	907.955.600		109.579.481	53.472.474	100.000		1.071.107.555
TESOURO-LIVRES	907.955.600		89.062.680				997.018.280
50 TRANSF. INST. PRIV. S/FINS L			325.000				325.000
90 APLICACOES DIRETAS	907.955.600		88.737.680				996.693.280
TESOURO-VINCULADOS POR LEI			20.516.801	53.472.474	100.000		74.089.275
90 APLICACOES DIRETAS			20.516.801	53.472.474	100.000		74.089.275
<b>TOTAIS</b>	<b>907.955.600</b>		<b>109.579.481</b>	<b>53.472.474</b>	<b>100.000</b>		<b>1.071.107.555</b>

ESPECIFICAÇÃO (FONTE RECURSO / MODALIDADE)	Classific. Funcional	CATEGORIAS ECONÔMICAS E GRUPOS DE DESPESAS						TOTAL
		3-DESPESAS CORRENTES			4-DESPESAS DE CAPITAL			
		1-Pessoal e Enc. Sociais	2-Juros e Enc. da Dívida	3-Outras Desp Correntes	4-Investim.	5-Inversões Financeiras	6-Amortização da Dívida	
(A) 0138 - PROGRAMA DE APOIO ADMINISTRATIVO								
2031 - ADMINISTRACAO E ATUACAO DO TRIBUNAL DE JUSTICA ESTADUAL	02.0061							
TESOURO-LIVRES		543.828.600		90.256.793	373.000			634.458.393
50 TRANSF.INST.PRIV.S/FINS L		543.828.600		88.280.680				632.109.280
90 APLICACOES DIRETAS				325.000				325.000
TESOURO-VINCULADOS POR LEI		543.828.600		87.955.680				631.784.280
90 APLICACOES DIRETAS				1.976.113	373.000			2.349.113
APOIAR OS SERVICOS DA JUSTICA DE PRIMEIRA E SEGUNDA INSTANCIAS NO DESEMPENHO DE SUAS ATRIBUICOES, ALEM DE OUTRAS NECESSARIAS A ADMINISTRACAO DA JUSTICA.				1.976.113	373.000			2.349.113
2033 - DIVULGACAO INSTITUCIONAL DO PODER JUDICIARIO	02.0061							
TESOURO-LIVRES				1.000.000				1.000.000
90 APLICACOES DIRETAS				300.000				300.000
TESOURO-VINCULADOS POR LEI				300.000				300.000
90 APLICACOES DIRETAS				700.000				700.000
PROPORCIONAR MEIOS DE DIVULGACAO INSTITUCIONAL DO PODER JUDICIARIO ESTADUAL.				700.000				700.000
TOTAL PROGRAMA		543.828.600		91.256.793	373.000			635.458.393
TOTAL ORGAO		543.828.600		91.256.793	373.000			635.458.393



ESPECIFICAÇÃO (FONTE RECURSO / MODALIDADE)	Classific. Funcional	CATEGORIAS ECONÔMICAS E GRUPOS DE DESPESAS						TOTAL
		3-DESPESAS CORRENTES			4-DESPESAS DE CAPITAL			
		1-Pessoal e Enc. Sociais	2-Juros e Enc. da Dívida	3-Outras Desp Correntes	4-Investim.	5-Inversões Financeiras	6-Amortização da Dívida	
(0) 0091 - ASSISTENCIA MEDICA E HOSPITALAR 2679 - CONTRIBUICAO AO IPE PARA ASSISTENCIA MEDICA	02.0846							
TESOURO-LIVRES		24.159.760						24.159.760
90 APLICACOES DIRETAS		24.159.760						24.159.760
DESTINAR RECURSOS AO IPE PARA CUSTEIO DOS SERVICOS DE ASSISTENCIA MEDICA AOS SERVIDORES ATIVOS E INATIVOS.		24.159.760						24.159.760
	TOTAL PROGRAMA	24.159.760						24.159.760
(0) 9998 - OPERACOES ESPECIAIS 2181 - PROVISAO PARA PAGAMENTO DO DECIMO TERCEIRO SALARIO / VENCIMENTO	02.0846							
TESOURO-LIVRES		62.000.000						62.000.000
90 APLICACOES DIRETAS		62.000.000						62.000.000
VIABILIZAR A PROVISAO DO 13. SALARIO/VENCIMENTO DO PESSOAL ATIVO, INATIVO E PENSIONISTAS DO TRIBUNAL DE JUSTICA DO ESTADO.		62.000.000						62.000.000
6544 - ENCARGOS GERAIS DO TRIBUNAL DE JUSTICA	02.0846							
TESOURO-LIVRES		277.967.240		482.000				278.449.240
90 APLICACOES DIRETAS		277.967.240		482.000				278.449.240
CUSTEAR DESPESAS COM A FOLHA DE PAGAMENTO DO PESSOAL INATIVO E DAS PENSIONISTAS; PAGAR DESPESAS COM AUXILIO-FUNERAL, ABONO FAMILIA E IPE PATRONAL, RELATIVOS AO PESSOAL ATIVO E INATIVO DO TRIBUNAL DE JUSTICA DO ESTADO.		277.967.240		482.000				278.449.240
	TOTAL PROGRAMA	339.967.240		482.000				340.449.240
	TOTAL ORGAO	364.127.000		482.000				364.609.000

ESPECIFICAÇÃO (FONTE RECURSO / MODALIDADE)	Classific. Funcional	CATEGORIAS ECONÔMICAS E GRUPOS DE DESPESAS						TOTAL
		3-DESPESAS CORRENTES			4-DESPESAS DE CAPITAL			
		1-Pessoal e Enc. Sociais	2-Juros e Enc. da Dívida	3-Outras Desp Correntes	4-Investim.	5-Inversões Financeiras	6-Amortização da Dívida	
(A) 0138 - PROGRAMA DE APOIO ADMINISTRATIVO								
9050 - CONSTRUÇÃO, INSTALAÇÃO E REAPARELHAMENTO ADMINISTRATIVO DE TRIBUNAIS	02.0061			17.840.688		53.099.474	100.000	71.040.162
TESOURO-VINCULADOS POR LEI				17.840.688		53.099.474	100.000	71.040.162
90 APLICACOES DIRETAS				17.840.688		53.099.474	100.000	71.040.162
MANTER, AMPLIAR E REAPARELHAR O PODER JUDICIARIO ESTADUAL ATRAVES DE RECURSOS DO FRPJ.								
	TOTAL PROGRAMA			17.840.688		53.099.474	100.000	71.040.162
	TOTAL ORGAO			17.840.688		53.099.474	100.000	71.040.162



**GOVERNO DO ESTADO DO RIO GRANDE DO SUL  
SECRETARIA DA COORDENAÇÃO E PLANEJAMENTO**

---

---

## **JUSTICA MILITAR DO ESTADO**

**07.01 - JUSTICA MILITAR DO ESTADO**

**07.33 - ENCARGOS GERAIS DA JUSTICA MILITAR**



# TRIBUNAL MILITAR DO ESTADO DO RIO GRANDE DO SUL

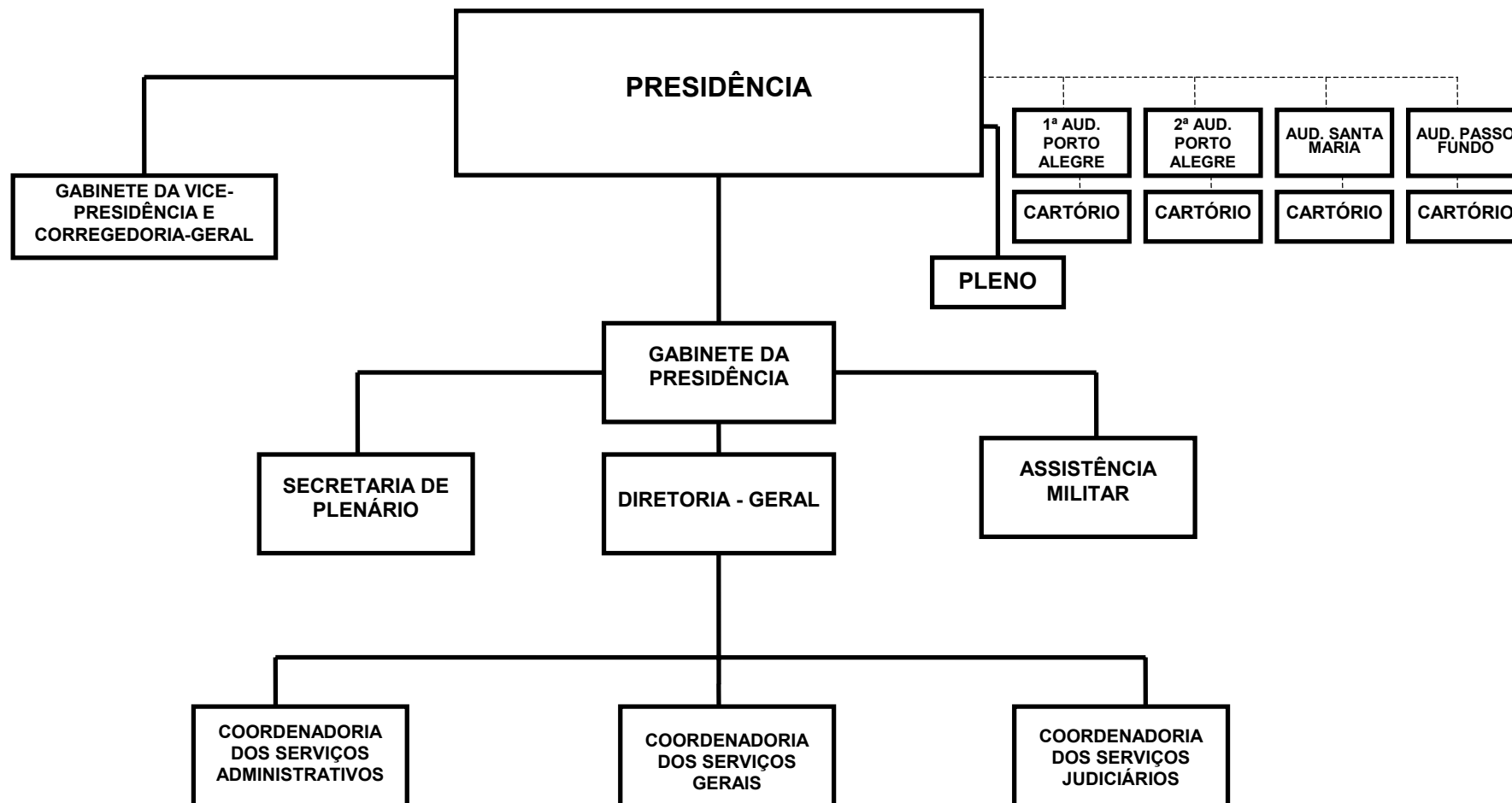

## JUSTICA MILITAR DO ESTADO

### BASE LEGAL

CONSTITUICAO FEDERAL, ARTIGO 125, PARAGRAFO 3o;  
CONSTITUICAO ESTADUAL, ARTIGOS 104 A 106;  
LEI COMPLEMENTAR NR. 35/79 - LOMAN, ARTIGO I, VII, 18 E 95.  
LEI ESTADUAL NR. 7.356/80 - COJE, ARTIGOS 230 A 301.  
LEI ESTADUAL NR. 7.706/82, ARTIGOS 1o A 4o.

### PRINCIPAIS ATRIBUICOES

A JUSTICA MILITAR TEM POR OBJETIVO PROCESSAR E JULGAR OS SERVIDORES BRIGADA PUBLICOS MILITARES, INTEGRANTES DA BRIGADA MILITAR DO ESTADO DO RS, NOS INDIGNI-CRIMES MILITARES DEFINIDOS EM LEI, BEM COMO DECLARAR A INDIGNIDADE PARA DO OFI-COM O OFICIALATO, DECRETANDO A PERDA DO POSTO E DA PATENTE DO OFICIAL, E A PERDA DA GRADUACAO DA PRACA.

### RELACAO DOS PROJETOS/ATIVIDADES

ADMINISTRACAO E ATUACAO JUDICIARIA DA JME  
ENCARGOS GERAIS DA JME  
PROVISAO PARA PAGAMENTO DO DECIMO TERCEIRO SALARIO / VENCIMENTO  
CONTRIBUICAO AO IPE PARA ASSISTENCIA MEDICA

ESPECIFICAÇÃO (FONTE RECURSO / MODALIDADE)	CATEGORIAS ECONÔMICAS E GRUPOS DE DESPESAS						TOTAL
	3-DESPESAS CORRENTES			4-DESPESAS DE CAPITAL			
	1-Pessoal e Encargos Sociais	2-Juros e Enc. da Dívida	3-Outras Desp. Correntes	4-Investimentos	5-Inversões Financeiras	6-Amortização da Dívida	
TESOURO	18.464.400		937.320	54.000			19.455.720
TESOURO-LIVRES	18.464.400		937.320				19.401.720
90 APLICACOES DIRETAS	18.464.400		937.320				19.401.720
TESOURO-VINCULADOS POR LEI				54.000			54.000
90 APLICACOES DIRETAS				54.000			54.000
<b>TOTAIS</b>	18.464.400		937.320	54.000			19.455.720

ESPECIFICAÇÃO (FONTE RECURSO / MODALIDADE)	Classific. Funcional	CATEGORIAS ECONÔMICAS E GRUPOS DE DESPESAS						TOTAL
		3-DESPESAS CORRENTES			4-DESPESAS DE CAPITAL			
		1-Pessoal e Enc. Sociais	2-Juros e Enc. da Dívida	3-Outras Desp Correntes	4-Investim.	5-Inversões Financeiras	6-Amortização da Dívida	
(A) 0138 - PROGRAMA DE APOIO ADMINISTRATIVO								
2071 - ADMINISTRACAO E ATUACAO JUDICIARIA DA JME	02.0061							
TESOURO-LIVRES		8.632.200		909.512	54.000			9.595.712
90 APLICACOES DIRETAS		8.632.200		909.512				9.541.712
TESOURO-VINCULADOS POR LEI		8.632.200						9.541.712
90 APLICACOES DIRETAS					54.000			54.000
ADMINISTRAR O APOIO ORGANIZACIONAL DA JUSTICA MILITAR DO ESTADO A FIM DE FAZER FRENTE AS DESPESAS DE CUSTEIO DA MAQUINA ADMINISTRATIVA E A INSTITUICAO DO PLANO DE CARREIRA DE MAGISTRADOS E SERVIDORES DO ORGAO.					54.000			54.000
Quantidade: 1 Un.Medida: Unidade								
	TOTAL PROGRAMA	8.632.200		909.512	54.000			9.595.712
	TOTAL ORGAO	8.632.200		909.512	54.000			9.595.712



ESPECIFICAÇÃO (FUNTE RECURSO / MODALIDADE)	Classific. Funcional	CATEGORIAS ECONÔMICAS E GRUPOS DE DESPESAS						TOTAL
		3-DESPESAS CORRENTES			4-DESPESAS DE CAPITAL			
		1-Pessoal e Enc. Sociais	2-Juros e Enc. da Dívida	3-Outras Desp Correntes	4-Investim.	5-Inversões Financeiras	6-Amortização da Dívida	
(0) 0091 - ASSISTENCIA MEDICA E HOSPITALAR 2940 - CONTRIBUICAO AO IPE PARA ASSISTENCIA MEDICA	02.0846							
TESOURO-LIVRES		430.960						430.960
90 APLICACOES DIRETAS		430.960						430.960
DESTINAR RECURSOS AO IPE PARA CUSTEIO DOS SERVICOS DE ASSISTENCIA MEDICA AOS SERVIDORES ATIVOS E INATIVOS.		430.960						430.960
	TOTAL PROGRAMA	430.960						430.960
(0) 9998 - OPERACOES ESPECIAIS 2942 - PROVISAO PARA PAGAMENTO DO DECIMO TERCEIRO SALARIO / VENCIMENTO	02.0846							
TESOURO-LIVRES		1.200.000						1.200.000
90 APLICACOES DIRETAS		1.200.000						1.200.000
PAGAR O DECIMO TERCEIRO SALARIO/VENCIMENTOS DA JME.		1.200.000						1.200.000
Quantidade: 1 Un.Medida: Unidade Produto:								
6549 - ENCARGOS GERAIS DA JME	02.0846							
TESOURO-LIVRES		8.201.240		27.808				8.229.048
90 APLICACOES DIRETAS		8.201.240		27.808				8.229.048
EFETUAR PAGAMENTO DAS DESPESAS DE CONTRIBUICAO PATRONAL-IPÉ, ABONO FAMILIA,AUXILIO FUNERAL E ENCARGOS COM INATIVOS E PENSIONISTAS DA JME.		8.201.240		27.808				8.229.048
Quantidade: 1 Un.Medida: Unidade Produto:								
	TOTAL PROGRAMA	9.401.240		27.808				9.429.048
	TOTAL ORGAO	9.832.200		27.808				9.860.008





**GOVERNO DO ESTADO DO RIO GRANDE DO SUL  
SECRETARIA DA COORDENAÇÃO E PLANEJAMENTO**

---

---

## **MINISTERIO PUBLICO**

**09.01 - PROCURADORIA-GERAL DA JUSTICA**

**09.33 - ENCARGOS GERAIS DO MINISTERIO PUBLICO**

**09.79 - FUNDO DE REAPARELHAMENTO DO MP**



# MINISTÉRIO PÚBLICO PROCURADORIA-GERAL DE JUSTIÇA

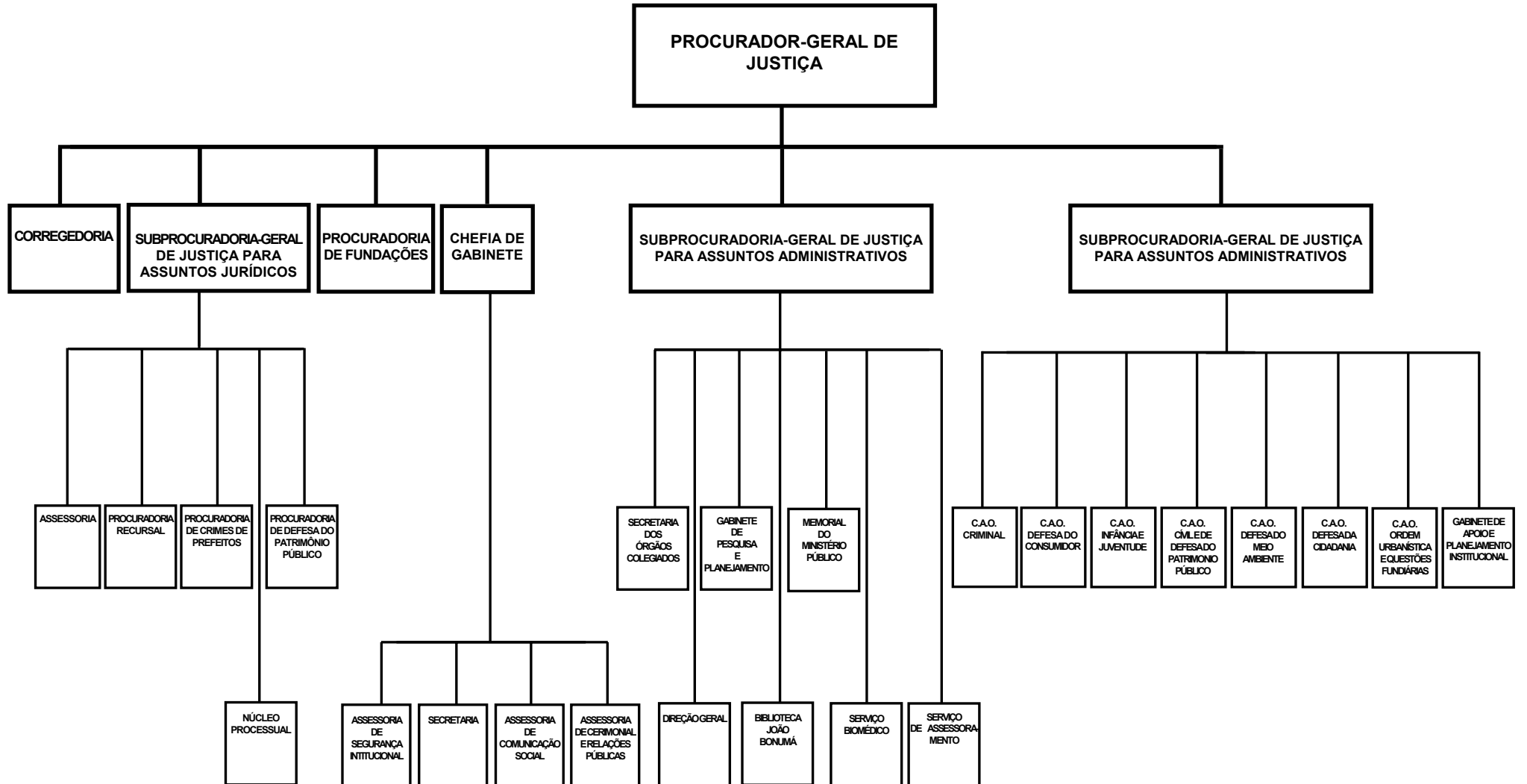

MINISTERIO PUBLICO

BASE LEGAL

CONSTITUICAO FEDERAL, DE 05 DE OUTUBRO DE 1988.  
LEI FEDERAL NR. 8625, DE 12 DE FEVEREIRO DE 1993.  
CONSTITUICAO ESTADUAL, DE 03 DE OUTUBRO DE 1989.  
LEI NR. 1.008, DE 12 DE OUTUBRO DE 1950.  
LEI NR. 1.749, DE 21 DE FEVEREIRO DE 1952.  
LEI NR. 2.656, DE 19 DE JULHO DE 1955.  
LEI NR. 3.119, DE 14 DE FEVEREIRO DE 1957.  
LEI NR. 5.256, DE 02 DE AGOSTO DE 1966.  
LEI NR. 5.493, DE 12 DE OUTUBRO DE 1967.  
LEI NR. 6.535, DE 31 DE JANEIRO DE 1973.  
LEI NR. 6.536, DE 31 DE JANEIRO DE 1973.  
LEI NR. 6.619, DE 24 DE OUTUBRO DE 1973.  
LEI NR. 6.705, DE 01 DE DEZEMBRO DE 1974.  
LEI NR. 6.794, DE 10 DE DEZEMBRO DE 1974.  
LEI NR. 6.801, DE 11 DE DEZEMBRO DE 1974.  
LEI NR. 6.863, DE 07 DE JANEIRO DE 1975.  
LEI NR. 6.969, DE 31 DE DEZEMBRO DE 1977.  
LEI NR. 7.097, DE 03 DE NOVEMBRO DE 1977.  
LEI NR. 7.344, DE 31 DE DEZEMBRO DE 1979.  
LEI NR. 7.353, DE 21 DE JANEIRO DE 1980.  
LEI NR. 7.374, DE 15 DE MAIO DE 1980.  
LEI NR. 7.525, DE 09 DE JULHO DE 1981.  
LEI NR. 7.549, DE 19 DE OUTUBRO DE 1981.  
LEI NR. 7.577, DE 17 DE DEZEMBRO DE 1981.  
LEI NR. 7.605, DE 29 DE DEZEMBRO DE 1981.  
LEI NR. 7.606, DE 29 DE DEZEMBRO DE 1981.  
LEI NR. 7.651, DE 10 DE MAIO DE 1982.  
LEI NR. 7.669, DE 17 DE JULHO DE 1982.  
LEI NR. 7.670, DE 17 DE DEZEMBRO DE 1982.  
LEI NR. 7.744, DE 17 DE DEZEMBRO DE 1982.  
LEI NR. 7.755, DE 29 DE DEZEMBRO DE 1982.  
LEI NR. 7.823, DE 18 DE NOVEMBRO DE 1983.  
LEI NR. 7.834, DE 12 DE DEZEMBRO DE 1983.  
LEI NR. 7.853, DE 14 DE DEZEMBRO DE 1983.  
LEI NR. 7.982, DE 14 DE JANEIRO DE 1985.  
LEI NR. 7.997, DE 31 DE MAIO DE 1985.  
LEI NR. 8.010, DE 01 DE JULHO DE 1985.  
LEI NR. 8.147, DE 19 DE JUNHO DE 1986.  
LEI NR. 8.149, DE 30 DE JUNHO DE 1986.  
LEI NR. 8.155, DE 08 DE JULHO DE 1986.  
LEI NR. 8.161, DE 10 DE JUNHO DE 1986.  
LEI NR. 8.267, DE 10 DE DEZEMBRO DE 1986.  
LEI NR. 8.638, DE 23 DE MAIO DE 1988.  
LEI NR. 8.651, DE 09 DE JUNHO DE 1988.  
LEI NR. 8.665, DE 07 DE JULHO DE 1988.  
LEI NR. 8.801, DE 04 DE JANEIRO DE 1989.  
LEI NR. 8.871, DE 18 DE JULHO DE 1989.

LEI NR. 8.874, DE 18 DE JULHO DE 1989.  
LEI NR. 8.894, DE 02 DE AGOSTO DE 1989.  
LEI NR. 8.902, DE 13 DE SETEMBRO DE 1989.  
LEI NR. 8.903, DE 13 DE SETEMBRO DE 1989.  
LEI NR. 9.053, DE 15 DE FEVEREIRO DE 1990.  
LEI NR. 9.082, DE 11 DE JUNHO DE 1990.  
LEI NR. 9.148, DE 24 DE SETEMBRO DE 1990.  
LEI NR. 9.191, DE 09 DE JANEIRO DE 1991.  
LEI NR. 9.193, DE 09 DE JANEIRO DE 1991.  
LEI NR. 9.195, DE 10 DE JANEIRO DE 1991.  
LEI NR. 9.498, DE 14 DE JANEIRO DE 1992.  
LEI NR. 9.505, DE 15 DE JANEIRO DE 1992.  
LEI NR. 9.668, DE 27 DE MAIO DE 1992.  
LEI NR. 9.686, DE 14 DE JULHO DE 1992.  
LEI NR. 9.727, DE 22 DE SETEMBRO DE 1992.  
LEI NR. 9.763, DE 25 DE NOVEMBRO DE 1992.  
LEI NR. 10.246, DE 25 DE AGOSTO DE 1994.  
LEI NR. 10.558, DE 19 DE OUTUBRO DE 1995.  
LEI NR. 10.588, DE 19 DE OUTUBRO DE 1995.  
LEI NR. 10.673, DE 29 DE DEZEMBRO DE 1995.  
LEI NR. 10.676, DE 02 DE JANEIRO DE 1996.  
LEI NR. 10.572, DE 09 DE NOVEMBRO DE 1995.  
LEI NR. 10.730, DE 19 DE MARÇO DE 1996.  
LEI NR. 10.780, DE 07 DE MAIO DE 1996.  
LEI NR. 10.870, DE 05 DE DEZEMBRO DE 1996.  
LEI NR. 10.871, DE 05 DE DEZEMBRO DE 1996.  
LEI NR. 10.927, DE 07 DE JANEIRO DE 1997.  
LEI NR. 11.003, DE 19 DE AGOSTO DE 1997.  
LEI NR. 11.039, DE 14 DE NOVEMBRO DE 1997.  
LEI NR. 11.050, DE 12 DE DEZEMBRO DE 1997.  
LEI NR. 11.070, DE 30 DE DEZEMBRO DE 1997.  
LEI NR. 11.091, DE 22 DE JANEIRO DE 1998.  
LEI NR. 11.107, DE 22 DE JANEIRO DE 1998.  
LEI NR. 11.155, DE 21 DE MAIO DE 1998.  
LEI NR. 11.156, DE 21 DE MAIO DE 1998.  
LEI NR. 11.168, DE 09 DE JUNHO DE 1998.  
LEI NR. 11.252, DE 03 DE DEZEMBRO DE 1998.  
LEI NR. 11.257, DE 03 DE DEZEMBRO DE 1998.  
LEI NR. 11.282, DE 18 DE DEZEMBRO DE 1998.  
LEI NR. 11.295, DE 29 DE DEZEMBRO DE 1998.  
LEI NR. 11.298, DE 29 DE DEZEMBRO DE 1998.  
LEI NR. 11.301, DE 04 DE JANEIRO DE 1999.  
LEI NR. 11.313, DE 20 DE JANEIRO DE 1999.  
LEI NR. 11.326, DE 17 DE MAIO DE 1999.  
LEI NR. 11.330, DE 07 DE JUNHO DE 1999.  
LEI NR. 11.333, DE 07 DE JUNHO DE 1999.  
LEI NR. 11.334, DE 07 DE JUNHO DE 1999.  
LEI NR. 11.348, DE 12 DE JULHO DE 1999.  
LEI NR. 11.349, DE 12 DE JULHO DE 1999.  
LEI NR. 11.350, DE 12 DE JULHO DE 1999.  
LEI NR. 11.355, DE 19 DE JULHO DE 1999.  
LEI NR. 11.356, DE 19 DE JULHO DE 1999.

LEI NR. 11.850, DE 28 DE NOVEMBRO DE 2002.  
LEI NR. 11.851, DE 28 DE NOVEMBRO DE 2002.  
LEI NR. 11.852, DE 28 DE NOVEMBRO DE 2002.  
LEI NR. 11.864, DE 16 DE DEZEMBRO DE 2002.  
DECRETO NR. 32.181, DE 20 DE FEVEREIRO DE 1986.  
DECRETO NR. 32.319, DE 28 DE AGOSTO DE 1986.

#### PRINCIPAIS ATRIBUICOES

- PROMOVER A DEFESA DA ORDEM JURIDICA E DO REGIME DEMOCRATICO;
- PROMOVER A DEFESA DOS DIREITOS ASSEGURADOS PELA ORDEM CONSTITUCIONAL E LEGAL;
- PROMOVER A DEFESA DOS INTERESSES SOCIAIS INDIVIDUAIS INDISPONIVEIS;
- PROMOVER A DEFESA DO PATRIMONIO PUBLICO SOCIAL, DO MEIO AMBIENTE E DE OUTROS INTERESSES DIFUSOS E COLETIVOS, ESPECIALMENTE O PATRIMONIO HISTORICO, ARTISTICO, CULTURAL E PAISAGISTICO E OS DIREITOS DO CONSUMIDOR.
- PRATICAR ATOS PROPRIOS DE GESTAO;
- PRATICAR ATOS E DECIDIR A SITUACAO FUNCIONAL DO PESSOAL DE CARREIRA E DOS SERVICOS AUXILIARES, ORGANIZADOS EM QUADROS PROPRIOS;
- PROPOR A ASSEMBLEIA LEGISLATIVA A CRIACAO E EXTINCAO DE SEUS CARGOS E SERVICOS AUXILIARES, BEM COMO A FIXACAO DOS VENCIMENTOS DE SEUS MEMBROS E SERVIDORES;
- PROVER OS CARGOS INICIAIS DA CARREIRA E DOS SERVICOS AUXILIARES, BEM COMO NOS CASOS DE PROMOCAO, REMOCAO E DEMAIS FORMAS DE PROVIMENTO DERIVADO;
- ORGANIZAR SUAS SECRETARIAS E OS SERVICOS AUXILIARES DAS PROMOTORIAS DE JUSTICE DAS PROCURADORIAS DE JUSTICA;
- EXERCER A FISCALIZACAO DOS ESTABELECIMENTOS QUE ABRIGAM IDOSOS, INVALIDOS, MENORES, INCAPAZES E PESSOAS PORTADORAS DE DEFICIENCIAS, SUPERVISIONANDO-LHES SUA ASSISTENCIA;
- EXERCER O CONTROLE EXTERNO DAS ATIVIDADES DESENVOLVIDAS NOS ESTABELECIMENTOS PRISIONAIS;
- ASSISTIR AS FAMILIAS ATINGIDAS PELO CRIME E DEFENDER-LHES OS INTERESSES;
- EXERCER O CONTROLE EXTERNO DA ATIVIDADE POLICIAL;
- RECEBER PETICOES, RECLAMACOES E REPRESENTACOES DE QUALQUER PESSOA POR DESRESPEITO AOS DIREITOS ASSEGURADOS NA CONSTITUICAO FEDERAL, NA CONSTITUICAO ESTADUAL E NAS LEIS.

#### RELACAO DOS PROJETOS/ATIVIDADES

CONSTRUCAO/INSTALACAO DE SEDE PROPRIA E PROMOTORIAS DE JUSTICA  
GESTAO INTEGRADA DE COMBATE A CRIMINALIDADE  
READEQUACAO OPERACIONAL DO ORGAO E PLANO DIRETOR DE INFORMATICA  
EXECUCAO DA FUNCAO JURISDICCIONAL DO ESTADO E DA DEFESA DA ORDEM JURIDICA  
PUBLICIDADE  
PAGAMENTO DE ABONO-FAMILIA E AUXILIO-FUNERAL AOS SERVIDORES INATIVOS  
PROVISAO PARA PAGAMENTO DE DECIMO TERCEIRO SALARIO  
PAGAMENTO DE ENCARGOS COM INATIVOS E PENSIONISTAS  
PAGAMENTO DE ABONO-FAMILIA E AUXILIO-FUNERAL AOS SERVIDORES ATIVOS  
CONTRIBUICAO AO IPE PARA ASSISTENCIA MEDICA  
REAPARELHAMENTO E MODERNIZACAO DO MINISTERIO PUBLICO



ESPECIFICAÇÃO (FONTE RECURSO / MODALIDADE)	CATEGORIAS ECONÔMICAS E GRUPOS DE DESPESAS						TOTAL
	3-DESPESAS CORRENTES			4-DESPESAS DE CAPITAL			
	1-Pessoal e Encargos Sociais	2-Juros e Enc. da Dívida	3-Outras Desp. Correntes	4-Investimentos	5-Inversões Financeiras	6-Amortização da Dívida	
TESOURO	336.000.000		30.416.793	29.179.642	200.000		395.796.435
TESOURO-LIVRES	336.000.000		30.366.793	29.129.642	200.000		395.696.435
90 APLICACOES DIRETAS	336.000.000		30.366.793	29.129.642	200.000		395.696.435
TESOURO-VINCULADOS POR LEI			50.000	50.000			100.000
90 APLICACOES DIRETAS			50.000	50.000			100.000
CONVENIOS			150.000	850.000			1.000.000
90 APLICACOES DIRETAS			150.000	850.000			1.000.000
<b>TOTAIS</b>	<b>336.000.000</b>		<b>30.566.793</b>	<b>30.029.642</b>	<b>200.000</b>		<b>396.796.435</b>

ESPECIFICAÇÃO (FUNTE RECURSO / MODALIDADE)	Classific. Funcional	CATEGORIAS ECONÔMICAS E GRUPOS DE DESPESAS						TOTAL
		3-DESPESAS CORRENTES			4-DESPESAS DE CAPITAL			
		1-Pessoal e Enc. Sociais	2-Juros e Enc. da Dívida	3-Outras Desp Correntes	4-Investim.	5-Inversões Financeiras	6-Amortização da Dívida	
(F) 0106 - EXECUCAO DA DEFESA E ACOMPANHAMENTO DOS INTERESSES DA SOCIEDADE E DO PODER PUBLICO								
1764 - CONSTRUCAO/INSTALACAO DE SEDE PROPRIA E PROMOTORIAS DE JUSTICA	03.0122				15.992.422	200.000		16.192.422
TESOURO-LIVRES					15.992.422	200.000		16.192.422
90 APLICACOES DIRETAS					15.992.422	200.000		16.192.422
CONSTRUIR E INSTALAR PREDIO SEDE DO MINISTERIO PUBLICO LOCALIZADO NA AVENIDA AURELIANO DE FIGUEIREDO PINTO, COM 25.186 METROS QUADRADOS E DIVERSAS PROMOTORIAS DE JUSTICA NO INTERIOR E NA CAPITAL DO ESTADO.								
Quantidade: 25225 Un.Medida: Metros quadrados Produto: Area construida								
2101 - EXECUCAO DA FUNCAO JURISDICCIONAL DO ESTADO E DA DEFESA DA ORDEM JURIDICA	03.0122	220.215.000		26.534.903				246.749.903
TESOURO-LIVRES		220.215.000		26.534.903				246.749.903
90 APLICACOES DIRETAS		220.215.000		26.534.903				246.749.903
MANTER O PLENO E REGULAR FUNCIONAMENTO DAS ATIVIDADES ESSENCIAIS DE APOIO A FUNCAO JURISDICCIONAL DO ESTADO E DA DEFESA DA ORDEM JURIDICA.								
Quantidade: 1 Un.Medida: Unidade Produto: Funcao executada								
2746 - READEQUACAO OPERACIONAL DO ORGAO E PLANO DIRETOR DE INFORMATICA	03.0122			3.621.890	13.137.220			16.759.110
TESOURO-LIVRES				3.621.890	13.137.220			16.759.110
90 APLICACOES DIRETAS				3.621.890	13.137.220			16.759.110
AMPLIAR, INFORMATIZAR, MODERNIZAR, REFORMAR E ADQUIRIR BENS, MATERIAIS, MOVEIS E EQUIPAMENTOS, COM A FINALIDADE DE MELHORAR A EFICACIA E A QUALIFICACAO DOS SERVICOS PRESTADOS.								
Quantidade: 2640 Un.Medida: Unidades Produto: Equipamentos, Materiais, softwares e sistemas adquiridos								
5409 - GESTAO INTEGRADA DE COMBATE A CRIMINALIDADE	03.0091			150.000	850.000			1.000.000
CONVENIOS				150.000	850.000			1.000.000
90 APLICACOES DIRETAS				150.000	850.000			1.000.000
INTENSIFICAR AS ACOES DE COMBATE AO CRIME ORGANIZADO, ATRAVES DA PARCERIA COM ORGANISMOS INTERNACIONAIS, VISANDO A CAPTACAO DE RECURSOS QUE VIABILIZEM A IMPLEMENTACAO DE PROCEDIMENTOS MAIS EFICAZES.								
Quantidade: 1800 Un.Medida: Unidade Produto: Aquisicao de equipamentos, materias, softwares, servicos, bens imoveis, reformas e construcoes								
	TOTAL PROGRAMA	220.215.000		30.306.793	29.979.642	200.000		280.701.435
(A) 0138 - PROGRAMA DE APOIO ADMINISTRATIVO								
2945 - PUBLICIDADE	04.0122			130.000				130.000
TESOURO-LIVRES				130.000				130.000

R\$ 1,00

ESPECIFICAÇÃO (FONTE RECURSO / MODALIDADE)	Classific. Funcional	CATEGORIAS ECONÔMICAS E GRUPOS DE DESPESAS						TOTAL
		3-DESPESAS CORRENTES			4-DESPESAS DE CAPITAL			
		1-Pessoal e Enc. Sociais	2-Juros e Enc. da Dívida	3-Outras Desp Correntes	4-Investim.	5-Inversões Financeiras	6-Amortização da Dívida	
90 APLICACOES DIRETAS  DIVULGAR AS ACOES DO MINISTERIO PUBLICO, ATRAVES DOS DIVERSOS MEIOS DE COMUNICACAO, NOS TERMOS DO PARAGRAFO SETIMO DO ARTIGO 149 DA CONSTITUCAO ESTADUAL, FAZENDO CHEGAR ATE O CIDADAO O TRABALHO DESENVOLVIDO PELO ORGAO, VISANDO UM ESTREITAMENTO DAS RELACOES COM A SOCIEDADE GAUCHA.  Quantidade: 1 Un.Medida: Unidade Produto: Apoio				130.000				130.000
TOTAL PROGRAMA				130.000				130.000
TOTAL ORGAO		220.215.000		30.436.793	29.979.642	200.000		280.831.435

R\$ 1,00

ESPECIFICAÇÃO (FUNTE RECURSO / MODALIDADE)	Classific. Funcional	CATEGORIAS ECONÔMICAS E GRUPOS DE DESPESAS						TOTAL
		3-DESPESAS CORRENTES			4-DESPESAS DE CAPITAL			
		1-Pessoal e Enc. Sociais	2-Juros e Enc. da Dívida	3-Outras Desp Correntes	4-Investim.	5-Inversões Financeiras	6-Amortização da Dívida	
(0) 0091 - ASSISTENCIA MEDICA E HOSPITALAR 2684 - CONTRIBUICAO AO IPE PARA ASSISTENCIA MEDICA	03.0846							
TESOURO-LIVRES		8.500.000						8.500.000
90 APLICACOES DIRETAS		8.500.000						8.500.000
DESTINAR RECURSOS AO IPE PARA O CUSTEIO DE ASSISTENCIA MEDICA DOS SERVIDORES ATIVOS E INATIVOS DO MINISTERIO PUBLICO.		8.500.000						8.500.000
	TOTAL PROGRAMA	8.500.000						8.500.000
(0) 9998 - OPERACOES ESPECIAIS 2019 - PAGAMENTO DE ABONO-FAMILIA E AUXILIO-FUNERAL AOS SERVIDORES INATIVOS	03.0846							
TESOURO-LIVRES		35.000		65.000				100.000
90 APLICACOES DIRETAS		35.000		65.000				100.000
CUSTEAR DESPESAS COM ABONO-FAMILIA E AUXILIO-FUNERAL DE MEMBROS SERVIDORES INATIVOS DO MINISTERIO PUBLICO/PROCURADORIA-GERAL DE JUSTICA.		35.000		65.000				100.000
2182 - PROVISAO PARA PAGAMENTO DE DECIMO TERCEIRO SALARIO	03.0846							
TESOURO-LIVRES		23.000.000						23.000.000
90 APLICACOES DIRETAS		23.000.000						23.000.000
PAGAR DECIMO TERCEIRO SALARIO DE MEMBROS E SERVIDORES ATIVOS E INATIVOS DO MINISTERIO PUBLICO.		23.000.000						23.000.000
2682 - PAGAMENTO DE ENCARGOS COM INATIVOS E PENSIONISTAS	03.0846							
TESOURO-LIVRES		84.000.000						84.000.000
90 APLICACOES DIRETAS		84.000.000						84.000.000
PAGAR DESPESAS RELATIVAS A PROVENTOS E PENSOES DEVIDAS RESPECTI- VAMENTE A SERVIDORES INATIVOS E PENSIONISTAS DO MINISTERIO PUBLICO.		84.000.000						84.000.000
2683 - PAGAMENTO DE ABONO-FAMILIA E AUXILIO-FUNERAL AOS SERVIDORES ATIVOS	03.0846							
TESOURO-LIVRES		250.000		15.000				265.000
90 APLICACOES DIRETAS		250.000		15.000				265.000
PAGAR DESPESAS COM ABONO-FAMILIA E AUXILIO-FUNERAL REFERENTES AOS MEMBROS E SERVIDORES ATIVOS DO MINISTERIO PUBLICO.		250.000		15.000				265.000
	TOTAL PROGRAMA	107.285.000		80.000				107.365.000

ESPECIFICAÇÃO (FONTE RECURSO / MODALIDADE)	Classific. Funcional	CATEGORIAS ECONÔMICAS E GRUPOS DE DESPESAS						TOTAL
		3-DESPESAS CORRENTES			4-DESPESAS DE CAPITAL			
		1-Pessoal e Enc. Sociais	2-Juros e Enc. da Dívida	3-Outras Desp Correntes	4-Investim.	5-Inversões Financeiras	6-Amortização da Dívida	
	TOTAL ORGAO	115.785.000		80.000				115.865.000

ESPECIFICAÇÃO (FONTE RECURSO / MODALIDADE)	Classific. Funcional	CATEGORIAS ECONÔMICAS E GRUPOS DE DESPESAS						TOTAL
		3-DESPESAS CORRENTES			4-DESPESAS DE CAPITAL			
		1-Pessoal e Enc. Sociais	2-Juros e Enc. da Dívida	3-Outras Desp Correntes	4-Investim.	5-Inversões Financeiras	6-Amortização da Dívida	
(F) 0106 - EXECUCAO DA DEFESA E ACOMPANHAMENTO DOS INTERESSES DA SOCIEDADE E DO PODER PUBLICO								
9024 - REAPARELHAMENTO E MODERNIZACAO DO MINISTERIO PUBLICO	03.0122			50.000		50.000		100.000
TESOURO-VINCULADOS POR LEI				50.000		50.000		100.000
90 APLICACOES DIRETAS				50.000		50.000		100.000
CUSTEAR DESPESAS COM A MANUTENCAO E AMPLIACAO DA CAPACIDADE INSTALADA, BEM COMO APRIMORAR OS SERVICOS PRESTADOS A COMUNIDADE.								
Quantidade: 1 Un.Medida: 01								
Produto:								
	TOTAL PROGRAMA			50.000		50.000		100.000
	TOTAL ORGAO			50.000		50.000		100.000



**GOVERNO DO ESTADO DO RIO GRANDE DO SUL**  
**SECRETARIA DA COORDENAÇÃO E PLANEJAMENTO**  
**DEPARTAMENTO DE PROGRAMAÇÃO ORÇAMENTÁRIA**

# **Poder Executivo**







GOVERNO DO ESTADO DO RIO GRANDE DO SUL  
SECRETARIA DA COORDENAÇÃO E PLANEJAMENTO

---

## **SECRETARIA DO MEIO AMBIENTE**

**05.01 - GABINETE E ORGAOS CENTRAIS**

**05.84 - FUNDO PRO-GUAIBA**

**05.89 - FUNDO DE DESENVOLVIMENTO FLORESTAL**

**05.98 - FUNDO DE INVESTIMENTOS DE RECURSOS HIDRICOS**

**05.99 - FUNDO ESTADUAL DO MEIO AMBIENTE**

**05.61 - FUNDACAO ZOOBOTANICA DO RIO GRANDE DO SUL - FZB**

**05.67 - FUNDACAO ESTADUAL DE PROTECAO AMBIENTAL - FEPAM**



# SECRETARIA ESTADUAL DO MEIO AMBIENTE

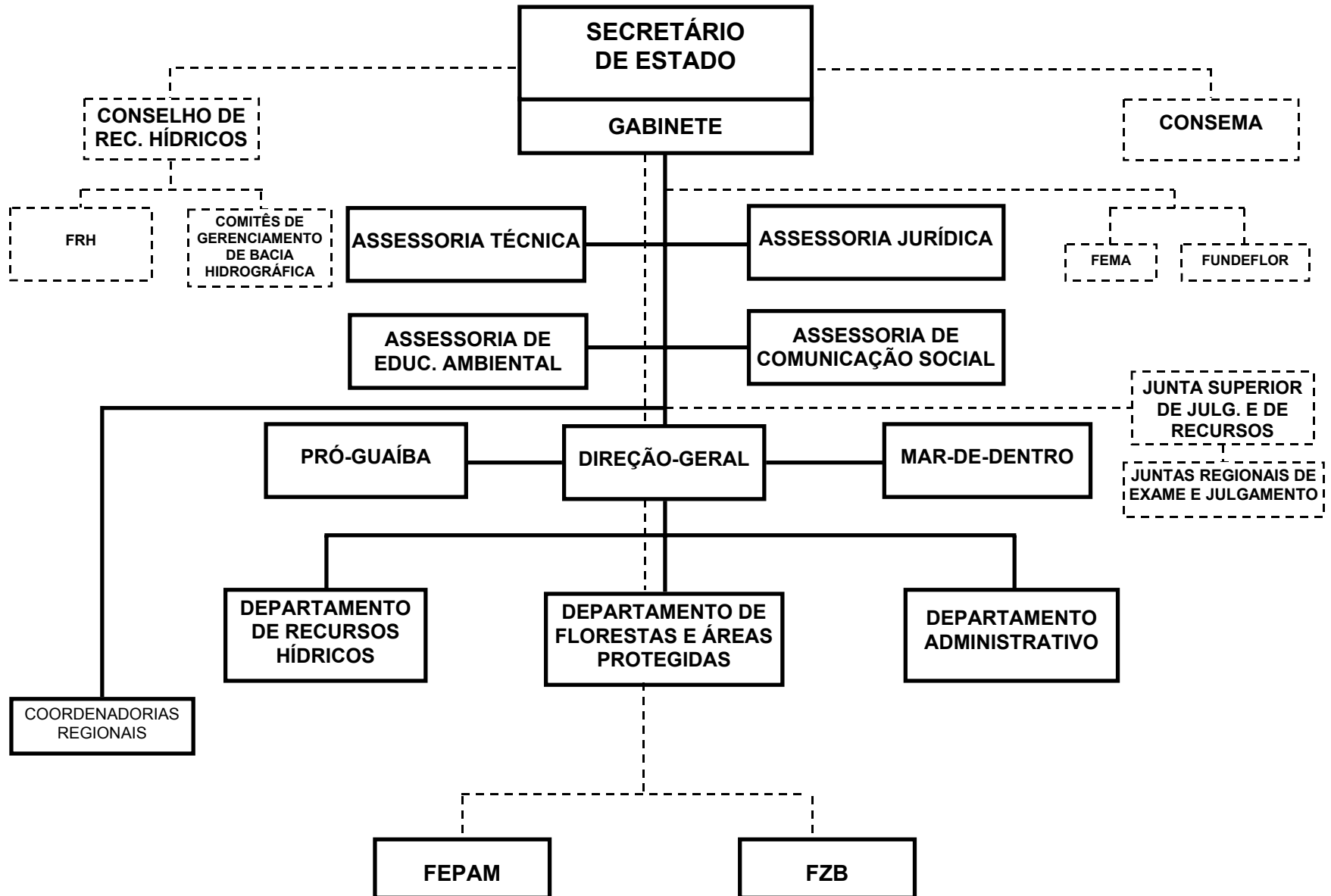

## SECRETARIA DO MEIO AMBIENTE

### BASE LEGAL

CONSTITUICAO ESTADUAL DE 03 DE OUTUBRO DE 1989.  
LEI NR. 6.497, DE 1972.  
LEI NR. 8.850, DE 08 DE MAIO DE 1989.  
LEI NR. 9.077, DE 1990.  
LEI NR. 9.519, DE 21 DE JANEIRO DE 1992.  
LEI NR. 9.893, DE 1993.  
LEI NR. 9.978, DE 08 DE DEZEMBRO DE 1993.  
LEI NR. 10.330, DE 27 DE DEZEMBRO DE 1994.  
LEI NR. 10.350, DE 30 DE DEZEMBRO DE 1994.  
LEI NR. 11.362, DE 29 DE JULHO DE 1999.  
LEI NR. 11.520, DE 03 DE AGOSTO DE 2000.  
LEI NR. 11.560, DE 22 DE DEZEMBRO DE 2000.  
DECRETO ESTADUAL NR. 33.360, DE 1989.  
DECRETO NR. 34.255, DE 02 DE ABRIL DE 1992.  
DECRETO NR. 34.256, DE 02 DE ABRIL DE 1992.  
DECRETO NR. 35.237, DE 06 DE MAIO DE 1994.  
DECRETO NR. 36.055, DE 04 DE JULHO DE 1995.  
DECRETO NR. 37.033, DE 21 DE NOVEMBRO DE 1996.  
DECRETO NR. 37.034, DE 21 DE NOVEMBRO DE 1996.  
DECRETO NR. 38.543, DE 04 DE JUNHO DE 1998.  
DECRETO NR. 39.840, DE 26 DE NOVEMBRO DE 1999.  
DECRETO NR. 39.876, DE 16 DE DEZEMBRO DE 1999.  
DECRETO NR. 39.935, DE 07 DE JANEIRO DE 2000.  
DECRETO NR. 40.647, DE 22 DE FEVEREIRO DE 2001.

### PRINCIPAIS ATRIBUICOES

- ATUACAO COMO ORGAO CENTRAL DO SISTEMA DE PROTECAO AMBIENTAL DO ESTADO, CABENDO-LHE AS ATRIBUICOES EXPLICITADAS NA LEGISLACAO AMBIENTAL;
- DEFESA DO DIREITO DE TODOS AO MEIO AMBIENTE ECOLOGICAMENTE EQUILIBRADO E SAUDAVEL, BEM COMO A JUSTICA SOCIAL NO USO SUSTENTAVEL DOS RECURSOS AMBIENTAIS, ATRAVES DA PROMOCAO DO DESENVOLVIMENTO SUSTENTAVEL DE FORMA INTEGRADA COM OUTROS ORGAOS DE GOVERNO E DA SOCIEDADE CIVIL;
- COORDENACAO DAS ATIVIDADES DE PLANEJAMENTO, CONTROLE, FISCALIZACAO, RECUPERACAO, PROTECAO E PRESERVACAO AMBIENTAL NO AMBITO DAS ACOES GOVERNO DO ESTADO;
- EXERCOCIO, EM CONJUNTO COM OS DEMAIS ORGAOS EXECUTIVOS, DAS COMPETENCIAS DISPOSTAS NO ARTIGO 9., DA LEI NUMERO 10.330/94, QUE CRIOU O SISTEMA ESTADUAL DE PROTECAO AMBIENTAL;
- DIAGNOSTICO, MONITORAMENTO, ACOMPANHAMENTO, CONTROLE E DIVULGACAO DA QUALIDADE DO MEIO AMBIENTE E PROMOCAO DO GERENCIAMENTO ADEQUADO DOS RECURSOS AMBIENTAIS;
- PROMOCAO DO DESENVOLVIMENTO E COORDENACAO DA POLITICA ESTADUAL DE SANEAMENTO AMBIENTAL, ENTENDENDO-SE COMO TAL O CONJUNTO DE ACOES QUE

- TENDEM A CONSERVAR E MELHORAR AS CONDIÇÕES DO MEIO AMBIENTE, EM BENEFÍCIO DA SAÚDE;
- DESENVOLVIMENTO DAS POLÍTICAS DE PRESERVAÇÃO E CONSERVAÇÃO DE BIODIVERSIDADE E DE VALORIZAÇÃO DAS COMUNIDADES TRADICIONAIS;
  - NORMATIZAÇÃO, FISCALIZAÇÃO E LICENCIAMENTO DAS ATIVIDADES E/OU EMPREENDIMENTOS CONSIDERADOS EFETIVA OU POTENCIALMENTE CAUSADORES DE DEGRADAÇÃO AMBIENTAL, DE FORMA DIRETA OU INDIRETA, APLICANDO AS PENALIDADES PREVISTAS NA LEGISLAÇÃO VIGENTE;
  - PARTICIPAÇÃO NO DESENVOLVIMENTO DA POLÍTICA ESTADUAL DE BIOTECNOLOGIA, ENGENHARIA GENÉTICA E SUBSTÂNCIAS PERIGOSAS, COM VISTA AOS POSSÍVEIS IMPACTOS AMBIENTAIS;
  - PROMOÇÃO DA EDUCAÇÃO AMBIENTAL EM CONJUNTO COM OUTROS ÓRGÃOS E ENTIDADES;
  - DESENVOLVIMENTO E COORDENAÇÃO DA POLÍTICA FLORESTAL DO ESTADO, COMO ÓRGÃO FLORESTAL;
  - DESENVOLVIMENTO E COORDENAÇÃO DO SISTEMA ESTADUAL DE UNIDADES DE CONSERVAÇÃO;
  - ATUAÇÃO COMO ÓRGÃO DE INTEGRAÇÃO DO SISTEMA ESTADUAL DE RECURSOS HÍDRICOS, EM CONSONÂNCIA COM A LEGISLAÇÃO VIGENTE, BEM COMO COORDENAÇÃO DE PROGRAMAS DE DESENVOLVIMENTO SUSTENTÁVEL DE BACIAS HIDROGRÁFICAS;
  - PROPOSIÇÕES POLÍTICAS DE PROTEÇÃO AMBIENTAL JUNTO A OUTROS ESTADOS DA FEDERAÇÃO E AOS PAÍSES DO MERCOSUL, ALICERCADAS EM ASPECTOS PECULIARES DOS ECOSISTEMAS ENVOLVIDOS, RESPEITADA A COMPETÊNCIA FEDERAL;
  - IMPLEMENTAÇÃO DAS POLÍTICAS DE APOIO TÉCNICO, FINANCEIRO E DE INCENTIVOS AOS MUNICÍPIOS E SOCIEDADE CIVIL, RELATIVOS A PROTEÇÃO AMBIENTAL;
  - PROMOÇÃO DA DESCENTRALIZAÇÃO DA GESTÃO AMBIENTAL AOS MUNICÍPIOS;
  - REALIZAÇÃO DA CONFERÊNCIA ESTADUAL DE MEIO AMBIENTE, EM PERÍODOS NÃO SUPERIORES A DOIS ANOS, PRECEDIDA PELA DIVULGAÇÃO DO DIAGNÓSTICO AMBIENTAL DO ESTADO, OUVIDO O CONSELHO ESTADUAL DO MEIO AMBIENTE - CONSEMA;
  - PROMOÇÃO, DESENVOLVIMENTO E EXECUÇÃO DE ESTUDOS E PESQUISA, COM VISÃO AO APRIMORAMENTO DA GESTÃO DE TECNOLOGIAS DA ÁREA AMBIENTAL;
  - CAPACITAÇÃO E APERFEIÇOAMENTO DE RECURSOS HUMANOS PARA AS ÁREAS DE MEIO AMBIENTE.

#### RELACAO DOS PROJETOS/ATIVIDADES

CONSERVAÇÃO DA MATA ATLÂNTICA NO RS  
 PLANO DIRETOR DE GESTÃO AMBIENTAL DO PRO-MAR-DE-DENTRO.  
 CONTROLE DA CONTAMINAÇÃO AMBIENTAL DECORRENTE DA SUINOCULTURA DO ESTADO DO RIO G  
 PROMOÇÃO DA VALORIZAÇÃO, RECUPERAÇÃO, PROTEÇÃO E GESTÃO DO PATRIMÔNIO NATURAL-PR  
 ADMINISTRAÇÃO E GERENCIAMENTO DO PRO-MAR-DE-DENTRO.  
 CONSOLIDAÇÃO DAS UNIDADES DE CONSERVAÇÃO NA REGIÃO HIDROGRÁFICA DO GUAIBA: PARQ  
 SISTEMA INTEGRADO DE GESTÃO AMBIENTAL: SIGA-RS  
 BANCO DE PROJETOS DE TECNOLOGIAS LIMPAS  
 ADMINISTRAÇÃO E GERENCIAMENTO DA POLÍTICA DE GESTÃO AMBIENTAL  
 PUBLICIDADE  
 BANCO DE PROJETOS DE TECNOLOGIAS LIMPAS - CONSULTA POPULAR

SISTEMA INTEGRADO GESTAO AMBIENTAL - SIGA - CONSULTA POPULAR  
PLANO DIRETOR PRO-MAR DE DENTRO - CONSULTA POPULAR  
PRO-GUAIBA: ADMINISTRACAO E GERENCIAMENTO DA REGIAO HIDROGRAFICA DO GUAIBA  
EDUCACAO AMBIENTAL NA REGIAO HIDROGRAFICA DO GUAIBA  
PLANO DIRETOR DA REGIAO HIDROGRAFICA DO GUAIBA (RHG)  
SISTEMA DE INFORMACAO GEOGRAFICA DO PROGRAMA PROGUAIBA (SIGPROGB)  
MANEJO AGRICOLA E REFLORESTAMENTO AMBIENTAL REGIAO HIDROGRAFICA DO GUAIBA (RHG)  
PUBLICIDADE  
ESGOTAMENTO SANITARIO NA RHG - MODULO I  
RESIDUOS SOLIDOS DA RHG - MODULO I  
RESIDUOS SOLIDOS REG HIDROGRAFICA DO GUAIBA - CONSULTA POPULAR  
SISTEMA DE INFORMACOES GEO PRO-GUAIBA - CONSULTA POPULAR  
ESGOTAMENTO SANITARIO REGIAO HIDROGRAFICA DO GUAIBA - CONSULTA POPULAR  
PLANO DIRETOR DA REGIAO HIDROGRAFICA DO GUAIBA  
RECUPERACAO DE AREAS DEGRADADAS  
REFLORESTAMENTO COM ESPECIES AMEACADAS DE EXTINCAO  
ESTABELECIAMENTO DE CORREDORES ECOLOGICOS  
PESQUISA EM UNIDADE DE CONSERVACAO  
SISTEMA ESTADUAL DE UNIDADES DE CONSERVACAO  
DESCENTRALIZACAO DAS ACOES DA POLITICA FLORESTAL NO ESTADO  
MANEJO DOS RECURSOS FLORESTAIS DO RS  
APOIO AO DESENVOLVIMENTO DO SETOR FLORESTAL GAUCHO  
MANEJO DOS RECURSOS FLORESTAIS - CONSULTA POPULAR  
RECUPERACAO DE AREAS DEGRADADAS - CONSULTA POPULAR  
REFLORESTAMENTO COM ESPECIES AMEACADAS DE EXTINCAO - CONSULTA POPULAR  
IMPLANTACAO DA ESTRUTURA INSTITUCIONAL DO SISTEMA ESTADUAL DE RECURSOS HIDRICOS  
DESENVOLVIMENTO E IMPLANTACAO DO PLANEJAMENTO DA GESTAO DOS RECURSOS HIDRICOS  
PLANO DIRETOR DE GESTAO AMBIENTAL DO PRO-RIO URUGUAI  
PLANO DIRETOR DE GESTAO AMBIENTAL DA REGIAO HIDROGRAFICA DO LITORAL.  
PLANO DIRETOR DE GESTAO AMBIENTAL DA REGIAO HIDROGRAFICA DO RIO URUGUAI.  
IMPLANTACAO DOS INSTRUMENTOS DE GESTAO DE RECURSOS HIDRICOS  
IMPLANTACAO DO SISTEMA INTEGRADO DE LICENCIAMENTO AMBIENTAL E OUTORGA DE USO DA  
PLANO DIRETOR GESTAO AMBIENTAL RIO URUGUAI - CONSULTA POPULAR  
DIAGNOSTICO AMBIENTAL DO RIO GRANDE DO SUL  
FORMULACAO, COORDENACAO E IMPLEMENTACAO DA POLITICA AMBIENTAL DO ESTADO DO RIO G  
DIAGNOSTICO AMBIENTAL - CONSULTA POPULAR - CONSULTA POPULAR

ESPECIFICAÇÃO (FONTE RECURSO / MODALIDADE)	CATEGORIAS ECONÔMICAS E GRUPOS DE DESPESAS						TOTAL
	3-DESPESAS CORRENTES			4-DESPESAS DE CAPITAL			
	1-Pessoal e Encargos Sociais	2-Juros e Enc. da Dívida	3-Outras Desp. Correntes	4-Investimentos	5-Inversões Financeiras	6-Amortização da Dívida	
TESOURO	27.999.959	4.000	17.827.816	4.064.777	278.975	65.000	50.240.527
TESOURO-LIVRES	27.999.959	4.000	10.031.533	1.039.084	220.630	65.000	39.360.206
40 TRANSF. A MUNICIPIOS			104.740		195.290		300.030
50 TRANSF. INST. PRIV. S/FINS L			6.945				6.945
60 TRANSF. INST. PRIV. C/FINS L					25.340		25.340
90 APLICACOES DIRETAS	27.999.959	4.000	9.919.848	1.039.084		65.000	39.027.891
TESOURO-CONTRAPARTIDA			2.389.011	497.000	56.345		2.942.356
70 TRANSF. MULTIGOVERNAMENTAL			5.000				5.000
90 APLICACOES DIRETAS			2.384.011	497.000	56.345		2.937.356
TESOURO-VINCULADOS POR LEI			5.407.272	2.528.693	2.000		7.937.965
40 TRANSF. A MUNICIPIOS			15.000		2.000		17.000
50 TRANSF. INST. PRIV. S/FINS L			305.000	66.950			371.950
90 APLICACOES DIRETAS			5.087.272	2.461.743			7.549.015
PROPRIOS DA FUNDACAO	792.400		8.020.610	667.242		30.000	9.510.252
90 APLICACOES DIRETAS	792.400		8.020.610	667.242		30.000	9.510.252
CONVENIOS			5.750.164	3.900.900	220.000		9.871.064
40 TRANSF. A MUNICIPIOS			100.000		100.000		200.000
60 TRANSF. INST. PRIV. C/FINS L					120.000		120.000
90 APLICACOES DIRETAS			5.650.164	3.900.900			9.551.064
OPERACOES DE CREDITO INTERNAS			120.558				120.558
90 APLICACOES DIRETAS			120.558				120.558
<b>TOTAIS</b>	<b>28.792.359</b>	<b>4.000</b>	<b>31.719.148</b>	<b>8.632.919</b>	<b>498.975</b>	<b>95.000</b>	<b>69.742.401</b>

ESPECIFICAÇÃO (FONTE RECURSO / MODALIDADE)	CATEGORIAS ECONÔMICAS E GRUPOS DE DESPESAS						TOTAL
	3-DESPESAS CORRENTES			4-DESPESAS DE CAPITAL			
	1-Pessoal e Encargos Sociais	2-Juros e Enc. da Dívida	3-Outras Desp. Correntes	4-Investimentos	5-Inversões Financeiras	6-Amortização da Dívida	
TESOURO	3.820.165		14.813.172	3.568.948	278.975		22.481.260
TESOURO-LIVRES	3.820.165		7.048.089	579.255	220.630		11.668.139
40 TRANSF. A MUNICIPIOS			104.740		195.290		300.030
50 TRANSF. INST. PRIV. S/FINS L			6.945				6.945
60 TRANSF. INST. PRIV. C/FINS L					25.340		25.340
90 APLICACOES DIRETAS	3.820.165		6.936.404	579.255			11.335.824
TESOURO-CONTRAPARTIDA			2.357.811	461.000	56.345		2.875.156
70 TRANSF. MULTIGOVERNAMENTAL			5.000				5.000
90 APLICACOES DIRETAS			2.352.811	461.000	56.345		2.870.156
TESOURO-VINCULADOS POR LEI			5.407.272	2.528.693	2.000		7.937.965
40 TRANSF. A MUNICIPIOS			15.000		2.000		17.000
50 TRANSF. INST. PRIV. S/FINS L			305.000	66.950			371.950
90 APLICACOES DIRETAS			5.087.272	2.461.743			7.549.015
CONVENIOS			4.803.771	3.770.900	220.000		8.794.671
40 TRANSF. A MUNICIPIOS			100.000		100.000		200.000
60 TRANSF. INST. PRIV. C/FINS L					120.000		120.000
90 APLICACOES DIRETAS			4.703.771	3.770.900			8.474.671
OPERACOES DE CREDITO INTERNAS			112.620				112.620
90 APLICACOES DIRETAS			112.620				112.620
<b>TOTAIS</b>	<b>3.820.165</b>		<b>19.729.563</b>	<b>7.339.848</b>	<b>498.975</b>		<b>31.388.551</b>



ESPECIFICAÇÃO (FUNTE RECURSO / MODALIDADE)	Classific. Funcional	CATEGORIAS ECONÔMICAS E GRUPOS DE DESPESAS						TOTAL
		3-DESPESAS CORRENTES			4-DESPESAS DE CAPITAL			
		1-Pessoal e Enc. Sociais	2-Juros e Enc. da Dívida	3-Outras Desp Correntes	4-Investim.	5-Inversões Financeiras	6-Amortização da Dívida	
(A) 0138 - PROGRAMA DE APOIO ADMINISTRATIVO 2839 - ADMINISTRACAO E GERENCIAMENTO DA POLITICA DE GESTAO AMBIENTAL	18.0122							
TESOURO-LIVRES		3.820.165		2.011.945	420.000	20.290		6.272.400
40 TRANSF. A MUNICIPIOS		3.820.165		2.011.945	420.000	20.290		6.272.400
50 TRANSF.INST.PRIV.S/FINS L				5.000		20.290		25.290
90 APLICACOES DIRETAS				6.945				6.945
90 APLICACOES DIRETAS		3.820.165		2.000.000	420.000			6.240.165
GARANTIR A MANUTENCAO E O FUNCIONAMENTO DOS ORGAOS CENTRAL E REGIONAIS DA SECRETARIA ESTADUAL DO MEIO AMBIENTE, IMPLANTANDO POLITICAS DE DECENTRALIZACAO, QUALIFICACAO E MODERNIZACAO DOS PROCESSOS DE GESTAO AMBIENTAL NO RS.								
TOTAL PROGRAMA		3.820.165		2.011.945	420.000	20.290		6.272.400
(F) 0200 - BIODIVERSIDADE E CONSERVACAO 1533 - CONSERVACAO DA MATA ATLANTICA NO RS	18.0541							
TESOURO-CONTRAPARTIDA				1.381.000	3.108.500			4.489.500
90 APLICACOES DIRETAS				1.000	460.000			461.000
CONVENIOS				1.000	460.000			461.000
90 APLICACOES DIRETAS				1.380.000	2.648.500			4.028.500
90 APLICACOES DIRETAS				1.380.000	2.648.500			4.028.500
DESENVOLVER FORMAS DE CONSERVACAO DA BIODIVERSIDADE DE USOS SUSTENTAVEIS E DE DISTRIBUICAO EQUITATIVA DOS BENEFICIOS DA MATA ATLANTICA DO RS, ATRAVES DA PRESERVACAO EM UC'S E DA ATUACAO SOBRE SUAS AREAS DE ENTORNO, INTEGRANDO POLITICAS DE CONTROLE, EDUCACAO, MANEJO E USO SUSTENTAVEL, ESTABELECE PARCERIAS COM OUTRAS INSTITUICOES GOVERNAMENTAIS, ONGS E SOCIEDADE CIVIL. CRIAR UM BANCO DE DADOS.								
TOTAL PROGRAMA				1.381.000	3.108.500			4.489.500
(F) 0201 - NOSSAS AGUAS 1091 - PLANO DIRETOR DE GESTAO AMBIENTAL DO PRO-MAR-DE-DENTRO.	18.0541							
TESOURO-LIVRES				554.740	200.000	420.340		1.175.080
40 TRANSF. A MUNICIPIOS				349.740		200.340		550.080
60 TRANSF.INST.PRIV.C/FINS L				99.740		175.000		274.740
90 APLICACOES DIRETAS				250.000		25.340		250.000
CONVENIOS				205.000	200.000	220.000		625.000
40 TRANSF. A MUNICIPIOS				100.000		100.000		200.000
60 TRANSF.INST.PRIV.C/FINS L						120.000		120.000
90 APLICACOES DIRETAS				105.000	200.000			305.000

ESPECIFICAÇÃO (FUNTE RECURSO / MODALIDADE)	Classific. Funcional	CATEGORIAS ECONÔMICAS E GRUPOS DE DESPESAS						TOTAL
		3-DESPESAS CORRENTES			4-DESPESAS DE CAPITAL			
		1-Pessoal e Enc. Sociais	2-Juros e Enc. da Dívida	3-Outras Desp. Correntes	4-Investim.	5-Inversões Financeiras	6-Amortização da Dívida	
CONSOLIDAR DIAGNOSTICO DO CONJUNTO DOS IMPACTOS SOCIO-AMBIENTAIS GERADO POR ATIVIDADES ANTRÓPICAS E AGLOMERACOES URBANAS E INDICAR MEDIDAS DE PREVENÇÃO E MITIGAÇÃO DOS DANOS AMBIENTAIS, BEM COMO DE AÇÃO INSTITUCIONAL PARA QUE O PROCESSO DE DEGRADACAO AMBIENTAL E EXCLUSAO SOCIAL SEJA COMBATIDO, BALISADAS PELAS DIRETRIZES DO SISEPRA E DO SERPH. Quantidade: 75 Un.Medida: Percentual Produto: Plano diretor constituído. 6184 - ADMINISTRACAO E GERENCIAMENTO DO PRO-MAR-DE-DENTRO. 18.0541				40.300	66.780		107.080	
TESOURO-LIVRES 90 APLICACOES DIRETAS IMPLANTAR E MANTER ESTRUTURA FISICA E FUNCIONAL, BEM COMO DE APOIO, NECESSARIAS A GESTAO DO PRO-MAR-DE-DENTRO. Quantidade: 30 Un.Medida: Porcentagem Produto: Modulo 1 do pro-mar-de-dentro implementado. 6196 - CONSOLIDACAO DAS UNIDADES DE CONSERVACAO NA REGIAO HIDROGRAFICA DO GUAIBA: PARQUES ESTADUAIS DE ITAPUA E DELTA DO JACUI 18.0542				40.300	66.780		107.080	
90 APLICACOES DIRETAS 40.300 66.780 107.080				40.300	66.780		107.080	
CONSOLIDAR OS PARQUES ESTADUAIS DE ITAPUA E DELTA DO JACUI PARA QUE TODAS AS PRAIAS POSSAM SER ABERTAS A VISITACAO PUBLICA, CONFORME PREVISTO NO PLANO DE MANEJO, REGULARIZAR OS TERRENOS DO PARQUE ESTADUAL DELTA DO JACUI, FORTALECER A FISCALIZACAO E DESENVOLVER PROGRAMAS DE EDUCACAO AMBIENTAL E PESQUISA CINETIFICA. Quantidade: 22566 Un.Medida: Hectares Produto: 5566 hectares implantadas como unidades de conservacao em itapua e 17000 hectare s implantadas no delta do jacui, totalizando 22566 hectares. 7006 - PLANO DIRETOR PRO-MAR DE DENTRO - CONSULTA POPULAR 18.0541				647.030			647.030	
TESOURO-CONTRAPARTIDA 90 APLICACOES DIRETAS 647.030 647.030 647.030				647.030			647.030	
CONSOLIDAR OS PARQUES ESTADUAIS DE ITAPUA E DELTA DO JACUI PARA QUE TODAS AS PRAIAS POSSAM SER ABERTAS A VISITACAO PUBLICA, CONFORME PREVISTO NO PLANO DE MANEJO, REGULARIZAR OS TERRENOS DO PARQUE ESTADUAL DELTA DO JACUI, FORTALECER A FISCALIZACAO E DESENVOLVER PROGRAMAS DE EDUCACAO AMBIENTAL E PESQUISA CINETIFICA. Quantidade: 22566 Un.Medida: Hectares Produto: 5566 hectares implantadas como unidades de conservacao em itapua e 17000 hectare s implantadas no delta do jacui, totalizando 22566 hectares. 7006 - PLANO DIRETOR PRO-MAR DE DENTRO - CONSULTA POPULAR 18.0541				140.000			140.000	
TESOURO-LIVRES 90 APLICACOES DIRETAS 140.000 140.000 140.000				140.000			140.000	
CONSOLIDAR DIAGNOSTICO DOS IMPACTOS SOCIO-AMBIENTAIS GERADO POR ATIVIDADES ANTRÓPICAS E AGLOMERACOES URBANAS E INDICAR MEDIDAS DE PREVENÇÃO E MITIGAÇÃO DOS DANOS AMBIENTAIS, BEM COMO DE AÇÃO INSTITUCIONAL PARA QUE O PROCESSO DE DEGRADACAO AMBIENTAL E EXCLUSAO SOCIAL SEJA COMBATIDO, BALISADAS PELAS DIRETRIZES DO SISEPRA E DO SERPH. Quantidade: 75 Un.Medida: Percentual Produto: Plano diretor constituído. TOTAL PROGRAMA				1.382.070	266.780	420.340	2.069.190	
(G) 0202 - POLITICA DE GESTAO AMBIENTAL 2923 - PUBLICIDADE 04.0122				200.000			200.000	
TESOURO-LIVRES 90 APLICACOES DIRETAS DIVULGAR E PROMOVER AS ACOES DA SECRETARIA ESTADUAL DO MEIO				200.000			200.000	
90 APLICACOES DIRETAS 200.000 200.000 200.000				200.000			200.000	

ESPECIFICAÇÃO (FUNTE RECURSO / MODALIDADE)	Classific. Funcional	CATEGORIAS ECONÔMICAS E GRUPOS DE DESPESAS						TOTAL
		3-DESPESAS CORRENTES			4-DESPESAS DE CAPITAL			
		1-Pessoal e Enc. Sociais	2-Juros e Enc. da Dívida	3-Outras Desp Correntes	4-Investim.	5-Inversões Financeiras	6-Amortização da Dívida	
AMBIENTE.								
6201 - SISTEMA INTEGRADO DE GESTAO AMBIENTAL: SIGA-RS	18.0542			100.000		92.475		192.475
TESOURO-LIVRES				100.000		92.475		192.475
90 APLICACOES DIRETAS				100.000		92.475		192.475
PROMOVER E COORDENAR A IMPLEMENTACAO DOS INSTRUMENTOS DA POLITICA DE DESCENTRALIZACAO, BUSCANDO O COMPROMETIMENTO DOS MUNICIPIOS NA GESTAO AMBIENTAL - COMPARTILHADA COM O ESTADO.								
Quantidade: 50 Un.Medida: Unidade Produto: Municipios habilitados								
7004 - SISTEMA INTEGRADO GESTAO AMBIENTAL - SIGA - CONSULTA POPULAR	18.0542			246.689				246.689
TESOURO-LIVRES				246.689				246.689
90 APLICACOES DIRETAS				246.689				246.689
PROMOVER E COORDENAR A IMPLEMENTACAO DOS INSTRUMENTOS DA POLITICA DE DESCENTRALIZACAO, BUSCANDO O COMPROMETIMENTO DOS MUNICIPIOS NA GESTAO AMBIENTAL-COMPARTILHADA COM O ESTADO.								
Quantidade: 6 Un.Medida: Unidade Produto: Municipios habilitados								
	TOTAL PROGRAMA			546.689		92.475		639.164
(F) 0203 - QUALIDADE AMBIENTAL								
2933 - CONTROLE DA CONTAMINACAO AMBIENTAL DECORRENTE DA SUINOCULTURA DO ESTADO DO RIO GRANDE DO SUL	18.0542			639.300		16.000		655.300
TESOURO-CONTRAPARTIDA				39.300		1.000		40.300
90 APLICACOES DIRETAS				39.300		1.000		40.300
CONVENIOS				600.000		15.000		615.000
90 APLICACOES DIRETAS				600.000		15.000		615.000
MINIMIZAR OS IMPACTOS AMBIENTAIS NOCIVOS DOS FOCOS POLUIDORES; PROTEGER E RECUPERAR AREAS DE PRESERVACAO PERMANENTE; REALIZAR O LICENCIAMENTO AMBIENTAL DE CERCA DE 1135 UNIDADES PRODUTIVAS DE SUINOS; MELHORAR A QUALIDADE DA AGUA, DO SOLOS E DA SAUDE PUBLICA; CAPACITAR TECNICOS E PRODUTORES EM PROCEDIMENTOS ADEQUADOS AO CONTROLE DA CONTAMINACAO AMBIENTAL DECORRENTE DA SUINOCULTURA.								
Quantidade: 135 Un.Medida: Unidade / licenciamento Produto: Diretrizes para atividade de suinocultura na bacia u-30								
6207 - BANCO DE PROJETOS DE TECNOLOGIAS LIMPAS	18.0542			1.000				1.000
TESOURO-LIVRES				1.000				1.000
90 APLICACOES DIRETAS				1.000				1.000
DESENVOLVIMENTO DE INSTRUMENTOS PARA INDUCAO DE MUDANCAS COMPORTAMENTAIS, VISANDO A SUSTENTABILIDADE ECOLOGICA NO ESTADO DO RIO GRANDE DO SUL.								

ESPECIFICAÇÃO (FUNTE RECURSO / MODALIDADE)	Classific. Funcional	CATEGORIAS ECONÔMICAS E GRUPOS DE DESPESAS						TOTAL
		3-DESPESAS CORRENTES			4-DESPESAS DE CAPITAL			
		1-Pessoal e Enc. Sociais	2-Juros e Enc. da Dívida	3-Outras Desp Correntes	4-Investim.	5-Inversões Financeiras	6-Amortização da Dívida	
Quantidade: 12 Un.Medida: Unidade Produto: Projeto 7002 - BANCO DE PROJETOS DE TECNOLOGIAS LIMPAS - CONSULTA POPULAR	18.0542			550.329				550.329
TESOURO-LIVRES				550.329				550.329
90 APLICACOES DIRETAS				550.329				550.329
DESENVOLVIMENTO DE INSTRUMENTOS PARA INDUCAO DE MUDANCAS COMPOR- TAMENTAIS,VISANDO A SUSTENTABILIDADE ECOLOGICA NO ESTADO DO RIO GRANDE DO SUL								
Quantidade: 5 Un.Medida: Unidade Produto: Projeto								
TOTAL PROGRAMA				1.190.629	16.000			1.206.629
(F) 0220 - DESENVOLVIMENTO INTEGRADO DO TURISMO SUSTENTAVEL - PRODETUR SUL								
5574 - PROMOCAO DA VALORIZACAO, RECUPERACAO, PROTECAO E GESTAO DO PATRIMONIO NATURAL-PR ODETUR SUL	18.0541			187.702				187.702
TESOURO-CONTRAPARTIDA				56.311				56.311
90 APLICACOES DIRETAS				56.311				56.311
CONVENIOS				18.771				18.771
90 APLICACOES DIRETAS				18.771				18.771
OPERACOES DE CREDITO INTERNAS				112.620				112.620
90 APLICACOES DIRETAS				112.620				112.620
PROMOVER ACOES DE PROTECAO AO MEIO AMBIENTE, OCUPACAO ORDENADA DO SOLO PRESERVACAO DO PATRIMONIO NATURAL, ESPECIALMENTE DOS SITIOS PALE- ONTOLOGICOS, ADEQUACAO DOS SISTEMAS DE SANEAMENTO BASICO ESTIMULO E E VOCACAO ECONOMICA INTEGRADA AO TURISMO.								
Quantidade: Un.Medida: Visitantes por parque Produto: Atrativos naturais preservados								
TOTAL PROGRAMA				187.702				187.702
TOTAL ORGAO		3.820.165		6.700.035	3.903.755	440.630		14.864.585

ESPECIFICAÇÃO (FUNTE RECURSO / MODALIDADE)	Classific. Funcional	CATEGORIAS ECONÔMICAS E GRUPOS DE DESPESAS						TOTAL
		3-DESPESAS CORRENTES			4-DESPESAS DE CAPITAL			
		1-Pessoal e Enc. Sociais	2-Juros e Enc. da Dívida	3-Outras Desp Correntes	4-Investim.	5-Inversões Financeiras	6-Amortização da Dívida	
(F) 0201 - NOSSAS AGUAS 6188 - PRO-GUAIBA: ADMINISTRACAO E GERENCIAMENTO DA REGIAO HIDROGRAFICA DO GUAIBA 18.0542				1.269.170			1.269.170	1.269.170
TESOURO-CONTRAPARTIDA				1.269.170			1.269.170	1.269.170
90 APLICACOES DIRETAS				1.269.170			1.269.170	1.269.170
GERENCIAR AS ACOES NA REGIAO HIDROGRAFICA DO GUAIBA, AREA DE 85.950 KM2, DIVIDIDA EM NOVE BACIAS, INCLUINDO ASPECTOS FISICO-FINANCEIRO, ADMINISTRATIVOS E TECNICOS. MELHORAR A QUALIDADE E DISPONIBILIDADE DE AGUA PARA TODOS OS USOS. DIRIMIR CONFLITOS DE USO DOS RECURSOS NATURAIS, MANTENDO, RECUPERANDO E CONSERVANDO A BIODIVERSIDADE REGIONAL.								
Quantidade: 20 Un.Medida: Unidade Produto: Intervencoes								
6189 - EDUCACAO AMBIENTAL NA REGIAO HIDROGRAFICA DO GUAIBA 18.0542				10.000			10.000	10.000
TESOURO-CONTRAPARTIDA				10.000			10.000	10.000
90 APLICACOES DIRETAS				10.000			10.000	10.000
PROMOVER UM PROCESSO DE CAPACITACAO PARA GESTAO ECOLOGICA, VISANDO A EXPANSAO DA CONSCIENCIA E PRATICAS AMBIENTAIS.APOIAR ACOES CULTURAIS A TEMATICA ECOLOGICA NAS BACIAS,AUMENTAR O CONHECIMENTO, SOCIALIZAR INFORMACOES, CONSTRUIR CONCEITOS E PROPOSTAS COM RELACAO A SUSTENTABILIDADE AMBIENTAL.								
Quantidade: 10 Un.Medida: Unidade Produto: Projetos, pesquisa, publicacoes, videos, eventos entre outros.								
6190 - PLANO DIRETOR DA REGIAO HIDROGRAFICA DO GUAIBA (RHG) 18.0542				220.000			220.000	220.000
TESOURO-CONTRAPARTIDA				220.000			220.000	220.000
90 APLICACOES DIRETAS				220.000			220.000	220.000
ATUALIZAR O DIAGNOSTICO AMBIENTAL DA RHG; IDENTIFICAR E PRIORIZAR OS PRINCÍPIOS NORTEADORES; PROMOVER E ARTICULAR A PARTICIPACAO DOS AGENTES PUBLICOS E DA SOCIEDADE; ELABORAR PROJETOS QUE CONSTITUIRAO O MODULO II; DETERMINAR INDICADORES QUE POSSIBILITEM PROJECCOES DE CENARIOS ATUAIS E FUTUROS.								
Quantidade: 30 Un.Medida: Valor aferido (unidade/ano) Produto: Diagnostico atualizado, plano de acao, projetos executivos e instrumentos de afericao.								
6192 - SISTEMA DE INFORMACAO GEOGRAFICA DO PROGRAMA PROGUAIBA (SIGPROGB) 18.0542				10.000			10.000	10.000
TESOURO-CONTRAPARTIDA				10.000			10.000	10.000
90 APLICACOES DIRETAS				10.000			10.000	10.000
INSTRUMENTALIZAR, CAPACITAR E COORDENAR OS CO-EXECUTORES NO USO DE TECNOLOGIAS DE GEOPROCESSAMENTO, INCLUINDO SENSORIAMENTO REMOTO E GP (GLOBAL POSITIONING SYSTEM).								
Quantidade: Un.Medida: Produto: Atualizacao de software,hardware e treinamento;producao do mapa cobertura do terreno de 2000;								
6195 - MANEJO AGRICOLA E REFORESTAMENTO AMBIENTAL REGIAO HIDROGRAFICA DO GUAIBA (RHG) 18.0542				5.000			5.000	5.000

ESPECIFICAÇÃO (FUNTE RECURSO / MODALIDADE)	Classific. Funcional	CATEGORIAS ECONÔMICAS E GRUPOS DE DESPESAS						TOTAL
		3-DESPESAS CORRENTES			4-DESPESAS DE CAPITAL			
		1-Pessoal e Enc. Sociais	2-Juros e Enc. da Dívida	3-Outras Desp Correntes	4-Investim.	5-Inversões Financeiras	6-Amortização da Dívida	
TESOURO-CONTRAPARTIDA				5.000				5.000
70 TRANSF.MULTIGOVERNAMENTAL				5.000				5.000
IMPLEMENTAR PRATICAS AGRICOLAS ATRAVES DA ASSISTENCIA TECNICA RURAL E PEQUENAS PROPRIEDADES INCLUINDO SISTEMAS DE SANEAMENTO BASICO RURAL, AGROECOLOGIA, CONSTRUCAO DE TERRACOS, FECHAMENTO DE VOCOROCAS, CORREDOR E DESCOMPACTACAO DO SOLO, ADUBACAO DE BASE, COBERTURA VEGETAL VERDE E REFLORESTAMENTO AMBIENTAL.								
Quantidade: 20 Un.Medida: Percentual Produto: Familias rurais assistidas								
6508 - PUBLICIDADE	18.0542							
TESOURO-CONTRAPARTIDA				100.000				100.000
90 APLICACOES DIRETAS				100.000				100.000
ELEVAR O NIVEL DE CONCIENTIZACAO DA POPULACAO SOBRE OS PROBLEMAS AMBIENTAIS E SUAS POSSIVEIS SOLUCOES, NUMA VISAO INTEGRADA QUE PERMITA ESTABELECEER RELACOES DE CAUSA E EFEITO ENTRE COMPORTAMENTOS INDIVIDUAL ECONOMICOS E AMBIENTAIS. ARTICULAR AS MENSAGENS VEICULADAS POR TODOS OS CO-EXECUTORES, VISANDO UMA MESMA LINGUAGEM.								
Quantidade: 20 Un.Medida: Unidade / produto criado Produto: Videos institucionais, programas de radio, publicacoes e folhetos, publicidade, pecas promocionais, banco de imagens								
6551 - ESGOTAMENTO SANITARIO NA RHG - MODULO I	18.0542							
TESOURO-CONTRAPARTIDA						51.345		51.345
90 APLICACOES DIRETAS						51.345		51.345
EFETUAR LIGACOES PREDIAIS NAS REDES JA DISPONIVEIS.						51.345		51.345
Quantidade: Un.Medida: Percentual economias ligadas Produto: Esgoto tratado, ligacoes prediais efetivadas a re-de de esgotamento sanitario.								
6552 - RESIDUOS SOLIDOS DA RHG - MODULO I	18.0542							
TESOURO-CONTRAPARTIDA						5.000		5.000
90 APLICACOES DIRETAS						5.000		5.000
AUMENTAR O APROVEITAMENTO DOS RESIDUOS SOLIDOS ATRAVES DO REUSO E RECICLAGEM DOS MESMOS.						5.000		5.000
Quantidade: Un.Medida: Tonelada/dia Produto: Residuos solidos encaminhados para aterros sanitarios e reciclagem de materias organicas e inorganicas.								
7008 - RESIDUOS SOLIDOS REG HIDROGRAFICA DO GUAIBA - CONSULTA POPULAR	18.0542							
TESOURO-LIVRES				11.103				11.103
90 APLICACOES DIRETAS				11.103				11.103
AUMENTAR O APROVEITAMENTO DOS RESIDUOS SOLIDOS ATRAVES DO REUSO E RECICLAGEM DOS MESMOS.								
Quantidade: 1 Un.Medida: Unidade Produto: Residuos solidos encaminhados para aterros sanitarios e reciclagem de materias organicas e inorganicas								

ESPECIFICAÇÃO (FONTE RECURSO / MODALIDADE)	Classific. Funcional	CATEGORIAS ECONÔMICAS E GRUPOS DE DESPESAS						TOTAL
		3-DESPESAS CORRENTES			4-DESPESAS DE CAPITAL			
		1-Pessoal e Enc. Sociais	2-Juros e Enc. da Dívida	3-Outras Desp Correntes	4-Investim.	5-Inversões Financeiras	6-Amortização da Dívida	
7010 - SISTEMA DE INFORMACOES GEO PRO-GUAIBA - CONSULTA POPULAR	18.0542			64.000				64.000
TESOURO-LIVRES				64.000				64.000
90 APLICACOES DIRETAS				64.000				64.000
INSTRUMENTALIZAR, CAPACITAR E COORDENAR OS CO-EXECUTORES NO USO DE TECNOLOGIAS DE GEOPROCESSAMENTO, INCLUINDO SENSORIAMENTO REMOTO E GP (GLOBAL POSITIONING SYSTEM)  Quantidade: 1 Un.Medida: Unidade Produto: Atualizacao de software, hardware e treinamento; producao do mapa cobertura do ter- reno de 2000;								
7012 - ESGOTAMENTO SANITARIO REGIAO HIDROGRAFICA DO GUAIBA - CONSULTA POPULAR	18.0542			11.103				11.103
TESOURO-LIVRES				11.103				11.103
90 APLICACOES DIRETAS				11.103				11.103
CONSTRUIR NOVAS ESTACOES DE TRATAMENTO DE ESGOTO E LIGACOES PRE- DIAIS NAS REDES DE ESGOTO JA DISPONIVEIS.  Quantidade: 1 Un.Medida: Unidade Produto: Esgoto tratado, ligacoes prediais efetivadas a rede de esgotamento sanitario.								
7142 - PLANO DIRETOR DA REGIAO HIDROGRAFICA DO GUAIBA	18.0542			107.721				107.721
TESOURO-LIVRES				107.721				107.721
90 APLICACOES DIRETAS				107.721				107.721
ATUALIZAR O DIAGNOSTICO AMBIENTAL DA RHG; IDENTIFICAR E PRIORIZAR OS PRINCIPIOS NORTEADORES. PROMOVER E ARTICULAR A PARTICIPACAO DOS AGENTES PUBLICOS E DA SOCIEDADE; ELABORAR PROJETOS QUE CONSTITUIRAO O MODULO II; DETERMINAR INDICADORES QUE POSSIBILITEM PROJECCOES DE CENA- RIOS ATUAIS E FUTUROS.  Quantidade: 8 Un.Medida: Unidade Produto: Diagnostico atualizado, plano de acao, projetos exe-cutivos e instrumentos de afer- icao.								
	TOTAL PROGRAMA			1.808.097		56.345		1.864.442
	TOTAL ORGAO			1.808.097		56.345		1.864.442

ESPECIFICAÇÃO (FUNTE RECURSO / MODALIDADE)	Classific. Funcional	CATEGORIAS ECONÔMICAS E GRUPOS DE DESPESAS						TOTAL
		3-DESPESAS CORRENTES			4-DESPESAS DE CAPITAL			
		1-Pessoal e Enc. Sociais	2-Juros e Enc. da Dívida	3-Outras Desp Correntes	4-Investim.	5-Inversões Financeiras	6-Amortização da Dívida	
(F) 0200 - BIODIVERSIDADE E CONSERVACAO								
6177 - RECUPERACAO DE AREAS DEGRADADAS	18.0543			10.000				10.000
TESOURO-VINCULADOS POR LEI				10.000				10.000
90 APLICACOES DIRETAS				10.000				10.000
IMPLANTAR SISTEMAS DE REVEGETACAO QUE PODERAO SER UTILIZADOS NAS DIFERENTES SITUACOES DE DEGRADACAO, OBSERVADAS EM UMA UNIDADE DE TRABALHO.								
Quantidade: 63 Un.Medida: Hectare								
Produto: Hectares recuperados								
6178 - REFLORESTAMENTO COM ESPECIES AMEACADAS DE EXTINCAO	18.0541			4.500				4.500
TESOURO-VINCULADOS POR LEI				4.500				4.500
90 APLICACOES DIRETAS				4.500				4.500
PROMOVER E IMPLEMENTAR O DESENVOLVIMENTO SUSTENTAVEL; CONSERVAR A BIODIVERSIDADE;RETIRAR AS ESPECIES DA LISTA DA FLORA AMEACADA DE EXTINCAO E AMPLIAR A AREA DE OCORRENCIA NATURAL DESSAS ESPECIES.								
Quantidade: 5000 Un.Medida: Unidade / muda plantada								
Produto: Mudras plantadas								
6179 - ESTABELECIMENTO DE CORREDORES ECOLOGICOS	18.0541			53.015				53.015
TESOURO-VINCULADOS POR LEI				53.015				53.015
90 APLICACOES DIRETAS				53.015				53.015
MANTER E AUMENTAR A CONECTIVIDADE ENTRE AREAS NATURAIS PARA GARANTIR O FLUXO GENICO ENTRE POPULACOES SILVESTRES QUE SOFRERAM FRAGMENTACAO E ISOLAMENTO EM FUNCAO DA PERDA DE HABITATS.								
Quantidade: 2000 Un.Medida: Unidade / muda plantada								
Produto: Mudras plantadas								
6180 - PESQUISA EM UNIDADE DE CONSERVACAO	18.0541			86.050				86.050
TESOURO-VINCULADOS POR LEI				86.050				86.050
40 TRANSF. A MUNICIPIOS				5.000				5.000
50 TRANSF.INST.PRIV.S/FINS L				5.000				5.000
90 APLICACOES DIRETAS				76.050				76.050
REALIZAR PESQUISA CIENTIFICA NAS UCS PARA SUBSIDIAR A ELABORACAO E RECISAO DOS PLANOS DE MANEJO, ATRAVES DE TERMOS DE COOPERACAO TECNICA COM UNIVERSIDADES E INSTITUICOES DE PESQUISA.								
Quantidade: 60 Un.Medida: Unidade / projeto								
Produto: Informacoes cientificas sobre os recursos naturais existentes nas ucs								
6183 - SISTEMA ESTADUAL DE UNIDADES DE CONSERVACAO	18.0541			165.044	8.000			173.044
TESOURO-VINCULADOS POR LEI				165.044	8.000			173.044
90 APLICACOES DIRETAS				165.044	8.000			173.044



ESPECIFICAÇÃO (FUNTE RECURSO / MODALIDADE)	Classific. Funcional	CATEGORIAS ECONÔMICAS E GRUPOS DE DESPESAS						TOTAL
		3-DESPESAS CORRENTES			4-DESPESAS DE CAPITAL			
		1-Pessoal e Enc. Sociais	2-Juros e Enc. da Dívida	3-Outras Desp Correntes	4-Investim.	5-Inversões Financeiras	6-Amortização da Dívida	
ELABORAR O PLANO DO SEUC, CRIAR E IMPLANTAR UNIDADES DE CONSERVAÇÃO ESTADUAIS E MUNICIPAIS E ENCAMINHAR A LISTAGEM A SECRETARIA DA FAZENDA PARA FINS DE RECEBIMENTO DE ICMS ECOLÓGICO.  Quantidade: 374106 Un.Medida: Hectare Produto: Indicação das áreas onde devem ser criadas as áreas de conservação, aumento da área protegida no estado e fornecer compensação financeira aos municípios que criam unidades de conservação.  7016 - RECUPERAÇÃO DE ÁREAS DEGRADADAS - CONSULTA POPULAR	18.0543			2.066.688			2.066.688	2.066.688
TESOURO-LIVRES			2.066.688				2.066.688	2.066.688
90 APLICACOES DIRETAS			2.066.688				2.066.688	2.066.688
IMPLANTAR SISTEMAS E REVEGETAÇÃO QUE PODERÃO SER UTILIZADOS NAS DIFERENTES SITUAÇÕES DE DEGRADAÇÃO OBSERVADAS EM UMA UNIDADE DE TRABALHO.  Quantidade: 12917 Un.Medida: Unidade Produto: Hectares recuperados  7018 - REFLORESTAMENTO COM ESPÉCIES AMEACADAS DE EXTINÇÃO - CONSULTA POPULAR	18.0541			712.715			712.715	712.715
TESOURO-LIVRES				459.410			459.410	459.410
90 APLICACOES DIRETAS				459.410			459.410	459.410
TESOURO-VINCULADOS POR LEI				253.305			253.305	253.305
90 APLICACOES DIRETAS				253.305			253.305	253.305
PROMOVER E IMPLANTAR O DESENVOLVIMENTO SUSTENTÁVEL; CONSERVAR A BIODIVERSIDADE; RETIRAR AS ESPÉCIES DA LISTA DA FLORA AMEACADA DE EXTINÇÃO E AMPLIAR A ÁREA DE OCORRÊNCIA NATURAL DESSAS ESPÉCIES.  Quantidade: 475140 Un.Medida: Unidade Produto: Mudas plantadas								
TOTAL PROGRAMA				3.098.012	8.000		3.106.012	3.106.012
(G) 0202 - POLÍTICA DE GESTÃO AMBIENTAL								
6200 - DESCENTRALIZAÇÃO DAS AÇÕES DA POLÍTICA FLORESTAL NO ESTADO	18.0542			40.450			40.450	40.450
TESOURO-VINCULADOS POR LEI				40.450			40.450	40.450
90 APLICACOES DIRETAS				40.450			40.450	40.450
AGILIZAR A PRESTAÇÃO DE SERVIÇOS AOS USUÁRIOS E DEMANDATÁRIOS DO SETOR FLORESTAL, EM CONFORMIDADE COM AS PECULIARIDADES REGIONAIS INERENTES.  Quantidade: 30 Un.Medida: Unidade Produto: Municípios habilitados								
TOTAL PROGRAMA				40.450			40.450	40.450
(F) 0203 - QUALIDADE AMBIENTAL								
6206 - MANEJO DOS RECURSOS FLORESTAIS DO RS	18.0542			10.000	570.000		580.000	580.000

ESPECIFICAÇÃO (FUNTE RECURSO / MODALIDADE)	Classific. Funcional	CATEGORIAS ECONÔMICAS E GRUPOS DE DESPESAS						TOTAL
		3-DESPESAS CORRENTES			4-DESPESAS DE CAPITAL			
		1-Pessoal e Enc. Sociais	2-Juros e Enc. da Dívida	3-Outras Desp Correntes	4-Investim.	5-Inversões Financeiras	6-Amortização da Dívida	
TESOURO-VINCULADOS POR LEI				10.000		570.000		580.000
90 APLICACOES DIRETAS				10.000		570.000		580.000
POSSIBILITAR O USO ALTERNATIVO DO SOLO; PROPICIAR A AMPLIACAO OU IMPLANTACAO DE EMPREENDIMENTOS CONSIDERADOS POTENCIALMENTE POLUIDORES OU DE DEGRADACAO AMBIENTAL; DAR CUMPRIMENTO A REPOSICAO FLORESTAL OBRIGATORIA E POSSIBILITAR O APROVEITAMENTO DA MATERIA-PRIMA FLORESTAL								
Quantidade: 6500 Un.Medida: Unidade Produto: Licenciamentos florestais e reposicao florestal								
6447 - APOIO AO DESENVOLVIMENTO DO SETOR FLORESTAL GAUCHO	18.0541			643.834		51.950		695.784
TESOURO-VINCULADOS POR LEI				643.834		51.950		695.784
90 APLICACOES DIRETAS				643.834		51.950		695.784
DESENVOLVER PLANO ESTRATEGICO DA CADEIA PRODUTIVA DE BASE FLORESTAL-INDUSTRIAL DO RS.								
Quantidade: Un.Medida: Produto: Plano estrategico da cadeia produtiva de base florestal								
7014 - MANEJO DOS RECURSOS FLORESTAIS - CONSULTA POPULAR	18.0542			1.033.915		30.000		1.063.915
TESOURO-LIVRES				688.061				688.061
90 APLICACOES DIRETAS				688.061				688.061
TESOURO-VINCULADOS POR LEI				345.854		30.000		375.854
90 APLICACOES DIRETAS				345.854		30.000		375.854
POSSIBILITAR O USO ALTERNATIVO DO SOLO; PROPICIAR A AMPLIACAO OU IMPLANTACAO DE EMPREENDIMENTOS CONSIDERADOS POTENCIALMENTE POLUIDORES OU DE DEGRADACAO AMBIENTAL; DAR CUMPRIMENTO A REPOSICAO FLORESTAL OBRIGATORIA E POSSIBILITAR O APROVEITAMENTO DA MTERIA-PRIMA FLORESTAL.								
Quantidade: 15 Un.Medida: Unidade Produto: Licenciamentos florestais e reosicao florestal								
TOTAL PROGRAMA				1.687.749		651.950		2.339.699
TOTAL ORGAO				4.826.211		659.950		5.486.161

ESPECIFICAÇÃO (FUNTE RECURSO / MODALIDADE)	Classific. Funcional	CATEGORIAS ECONÔMICAS E GRUPOS DE DESPESAS						TOTAL
		3-DESPESAS CORRENTES			4-DESPESAS DE CAPITAL			
		1-Pessoal e Enc. Sociais	2-Juros e Enc. da Dívida	3-Outras Desp Correntes	4-Investim.	5-Inversões Financeiras	6-Amortização da Dívida	
(F) 0201 - NOSSAS AGUAS 6197 - PLANO DIRETOR DE GESTAO AMBIENTAL DO PRO-RIO URUGUAI  TESOURO-VINCULADOS POR LEI 90 APLICACOES DIRETAS  CONSOLIDAR O DIAGNOSTICO DO CONJUNTO DOS IMPACTOS SOCIO-AMBIEN- TAIS GERADOS POR ATIVIDADES ANTROPICAS E AGLOMERACOES URBANAS E INDI- CACOES MEDIDAS DE PREVENCAO E MITIGACAO DOS DANOS AMBIENTAIS, BEM COMO DE ACAO INSTITUCIONAL PARA QUE O PROCESSO DE DEGRADACAO AMBIENTAL E EXCLUSAO SOCIAL SEJA COMBATIDO, BALISADAS PELAS DIRETRIZES DO SISEPRA E SERH.  Quantidade: 1 Un.Medida: Unidade Produto: Plano diretor constituído.	18.0542			1.000				1.000
				1.000				1.000
				1.000				1.000
6198 - PLANO DIRETOR DE GESTAO AMBIENTAL DA REGIAO HIDROGRAFICA DO LITORAL.  TESOURO-VINCULADOS POR LEI 90 APLICACOES DIRETAS  CONSOLIDAR O DIAGNOSTICO DO CONJUNTO DOS IMPACTOS SOCIO-AMBIEN- TAIS GERADOS POR ATIVIDADES ANTROPICAS E AGLOMERACOES URBANAS E INDI- CAR MEDIDAS DE PREVENCAO E MITIGACAO DOS DANOS AMBIENTAIS, BEM COMO DE ACAO INSTITUCIONAL PARA QUE O PROCESSO DE DEGRADACAO AMBIENTAL E EX- CLUSAO SOCIAL SEJA COMBATIDO, BALISADAS PELAS DIRETRIZES DO SISEPRA E DO SERH.  Quantidade: 1 Un.Medida: Unidade Produto: Plano diretor constituído.	18.0542			1.000				1.000
				1.000				1.000
				1.000				1.000
6199 - PLANO DIRETOR DE GESTAO AMBIENTAL DA REGIAO HIDROGRAFICA DO RIO URUGUAI.  TESOURO-VINCULADOS POR LEI 90 APLICACOES DIRETAS  CONVENIOS 90 APLICACOES DIRETAS  CONSOLIDAR O DIAGNOSTICO DO CONJUNTO DOS IMPACTOS SOCIO-AMBIEN- TAIS GERADOS POR ATIVIDADES ANTROPICAS E AGLOMERACOES URBANAS E INDI- CAR MEDIDAS DE PREVENCAO E MITIGACAO DOS DANOS AMBIENTAIS, BEM COMO DE ACAO INSTITUCIONAL PARA QUE O PROCESSO DE DEGRADACAO AMBIENTAL E EX- CLUSAO SOCIAL SEJA COMBATIDO, BALISADAS PELAS DIRETRIZES DO SISEPRA E DO SERH.  Quantidade: 1 Un.Medida: Unidade Produto: Plano diretor constituído.	18.0542			51.000	207.900			258.900
				1.000	500			1.500
				1.000	500			1.500
				50.000	207.400			257.400
				50.000	207.400			257.400
7020 - PLANO DIRETOR GESTAO AMBIENTAL RIO URUGUAI - CONSULTA POPULAR  TESOURO-VINCULADOS POR LEI 90 APLICACOES DIRETAS  CONSOLIDAR O DIAGNOSTICO DO CONJUNTO DOS IMPACTOS SOCIO-AMBIEN- TAIS GERADOS POR ATIVIDADES ANTROPICAS E AGLOMERACOES MEDIDAS DE PRE- VENCAO E MITIGACAO DOS DANOS AMBIENTAIS BEM COMO DE ACAO INSTITUCIONAL PARA QUE O PROCESSO DE DEGRADACAO AMBIENTAL E EXCLUSAO SOCIAL SEJA COM- BATIDO BALISADAS PELAS DIRETRIZES DO SISEPRA E SERH.	18.0542			53.762				53.762
				53.762				53.762
				53.762				53.762

R\$ 1,00

ESPECIFICAÇÃO (FUNTE RECURSO / MODALIDADE)	Classific. Funcional	CATEGORIAS ECONÔMICAS E GRUPOS DE DESPESAS						TOTAL
		3-DESPESAS CORRENTES			4-DESPESAS DE CAPITAL			
		1-Pessoal e Enc. Sociais	2-Juros e Enc. da Dívida	3-Outras Desp Correntes	4-Investim.	5-Inversões Financeiras	6-Amortização da Dívida	
Quantidade: 1 Un.Medida: Unidade Produto: Plano diretor constituído.								
	TOTAL PROGRAMA			106.762		207.900		314.662
(G) 0202 - POLITICA DE GESTAO AMBIENTAL								
5561 - IMPLANTACAO DA ESTRUTURA INSTITUCIONAL DO SISTEMA ESTADUAL DE RECURSOS HIDRICOS 18.0542				1.302.250		516.950		1.819.200
TESOURO-VINCULADOS POR LEI				452.250		166.950		619.200
50 TRANSF.INST.PRIV.S/FINS L				300.000		66.950		366.950
90 APLICACOES DIRETAS				152.250		100.000		252.250
CONVENIOS				850.000		350.000		1.200.000
90 APLICACOES DIRETAS				850.000		350.000		1.200.000
REALIZAR ESTUDOS DE VIABILIDADE TECNICA E ECONOMICA,DEFINIR A ES- TRUTURA ADMINISTRATIVA, REGULAMENTAR FUNCOES, CRIAR, ATRAVES DE LEI, E IMPLEMENTAR AS FUNCOES DAS AGENCIAS DE REGIAO HIDROGRAFICA DO RIO URU- GUAI, DO GUAIBA E DO LITORAL.								
Quantidade: 3 Un.Medida: Unidade Produto: Agencias de regioao hidrografica								
	TOTAL PROGRAMA			1.302.250		516.950		1.819.200
(F) 0203 - QUALIDADE AMBIENTAL								
5564 - DESENVOLVIMENTO E IMPLANTACAO DO PLANEJAMENTO DA GESTAO DOS RECURSOS HIDRICOS 18.0542				2.064.800				2.064.800
TESOURO-VINCULADOS POR LEI				1.164.800				1.164.800
90 APLICACOES DIRETAS				1.164.800				1.164.800
CONVENIOS				900.000				900.000
90 APLICACOES DIRETAS				900.000				900.000
OS OBJETIVOS, PRINCIPIOS E DIRETRIZES DA POLITICA ESTADUAL DE RECURSOS HIDRICOS SAO DISCRIMINADOS NO PLANO ESTADUAL DE RECURSOS HI- DRICOS E NOS PLANOS DE BACIAS HIDROGRAFICAS. ESSES PLANOS DEVEM CONTER OS ELEMENTOS NECESSARIOS PARA A PRESERVACAO E RECUPERACAO DOS RECURSOS HIDRICOS DE FORMA A SUSTENTAR O DESENVOLVIMENTO ECONOMICO EM BASES AMBIENTALMENTE SUSTENTAVEIS.								
Quantidade: 3 Un.Medida: Unidade / plano Produto: Plano de utilizacao de recursos hidricos								
6204 - IMPLANTACAO DOS INSTRUMENTOS DE GESTAO DE RECURSOS HIDRICOS 18.0544				2.743.340		2.031.530		4.774.870
TESOURO-VINCULADOS POR LEI				1.943.340		1.681.530		3.624.870
90 APLICACOES DIRETAS				1.943.340		1.681.530		3.624.870
CONVENIOS				800.000		350.000		1.150.000
90 APLICACOES DIRETAS				800.000		350.000		1.150.000
ESTRUTURAR E DESENVOLVER A OUTORGA DE USO DA AGUA, IMPLANTAR E OPERAR REDES DE MONITORAMENTO HIDROLOGICO, DESENVOLVER E MANTER ATUA- LIZADO O SISTEMA ESTADUAL DE INFORMACOES EM RECURSOS HIDRICOS.								

ESPECIFICAÇÃO (FONTE RECURSO / MODALIDADE)	Classific. Funcional	CATEGORIAS ECONÔMICAS E GRUPOS DE DESPESAS						TOTAL
		3-DESPESAS CORRENTES			4-DESPESAS DE CAPITAL			
		1-Pessoal e Enc. Sociais	2-Juros e Enc. da Dívida	3-Outras Desp Correntes	4-Investim.	5-Inversões Financeiras	6-Amortização da Dívida	
Quantidade: 3 Un.Medida: Instrum gestao de rec hidricos Produto: Instalacao, operacao e manutencao de instrumentos de gestao 6205 - IMPLANTACAO DO SISTEMA INTEGRADO DE LICENCIAMENTO AMBIENTAL E OUTORGA DE USO DA AGUA 18.0542				2.360		1.763	4.123	
TESOURO-VINCULADOS POR LEI				2.360		1.763	4.123	
90 APLICACOES DIRETAS				2.360		1.763	4.123	
DESENVOLVER E OPERACIONALIZAR O SISTEMA INTEGRADO DE LICENCIA- MENTO AMBIENTAL E OUTORGA DO USO DA AGUA A SER UTILIZADO DE FORMA CON- JUNTA PELO DRH E PELA FEPAM.								
Quantidade: 10 Un.Medida: Percentual Produto: Sistema integrado de licenciamento ambiental e outorga de uso da agua								
TOTAL PROGRAMA				4.810.500		2.033.293	6.843.793	
TOTAL ORGAO				6.219.512		2.758.143	8.977.655	

ESPECIFICAÇÃO (FUNTE RECURSO / MODALIDADE)	Classific. Funcional	CATEGORIAS ECONÔMICAS E GRUPOS DE DESPESAS						TOTAL
		3-DESPESAS CORRENTES			4-DESPESAS DE CAPITAL			
		1-Pessoal e Enc. Sociais	2-Juros e Enc. da Dívida	3-Outras Desp Correntes	4-Investim.	5-Inversões Financeiras	6-Amortização da Dívida	
(F) 0133 - APORTE TECNOLÓGICO AOS PROCESSOS PRODUTIVOS 7022 - DIAGNOSTICO AMBIENTAL - CONSULTA POPULAR - CONSULTA POPULAR  TESOURO-VINCULADOS POR LEI 90 APLICACOES DIRETAS DESENVOLVER INSTRUMENTOS PARA APRIMORAMENTO DA GESTAO AMBIENTAL NO ESTADO DO RIO GRANDE DO SUL  Quantidade: 1 Un.Medida: Unidade Produto: Diagnostico desenvolvido	18.0542			115.708				115.708
				115.708				115.708
				115.708				115.708
	TOTAL PROGRAMA			115.708				115.708
(G) 0202 - POLITICA DE GESTAO AMBIENTAL 6202 - DIAGNOSTICO AMBIENTAL DO RIO GRANDE DO SUL  TESOURO-VINCULADOS POR LEI 90 APLICACOES DIRETAS DESENVOLVER INSTRUMENTOS PARA APRIMORAMENTO DA GESTAO AMBIENTAL NO ESTADO DO RIO GRANDE DO SUL.  Quantidade: 1 Un.Medida: Unidade Produto: Diagnostico desenvolvido	18.0542			10.000				10.000
				10.000				10.000
				10.000				10.000
	TOTAL PROGRAMA			60.000	18.000	2.000		80.000
6203 - FORMULACAO, COORDENACAO E IMPLEMENTACAO DA POLITICA AMBIENTAL DO ESTADO DO RIO G RANDE DO SUL  TESOURO-VINCULADOS POR LEI 40 TRANSF. A MUNICIPIOS 90 APLICACOES DIRETAS FORMULAR, COORDENAR E IMPLEMENTAR O SISTEMA ESTADUAL DE PROTECAO AMBIENTAL- SISEPRA, COM BASE NOS INSTRUMENTOS LEGAIS VIGENTES, CONSOLI- DANDO A POLITICA AMBIENTAL NO RIO GRANDE DO SUL.  Quantidade: 10 Un.Medida: Unidade Produto: Intervencoes	18.0541			50.000	18.000	2.000		70.000
				50.000	18.000	2.000		70.000
				10.000		2.000		12.000
				40.000	18.000			58.000
	TOTAL PROGRAMA			60.000	18.000	2.000		80.000
	TOTAL ORGAO			175.708	18.000	2.000		195.708

# FUNDAÇÃO ZOOBOTÂNICA DO RIO GRANDE DO SUL

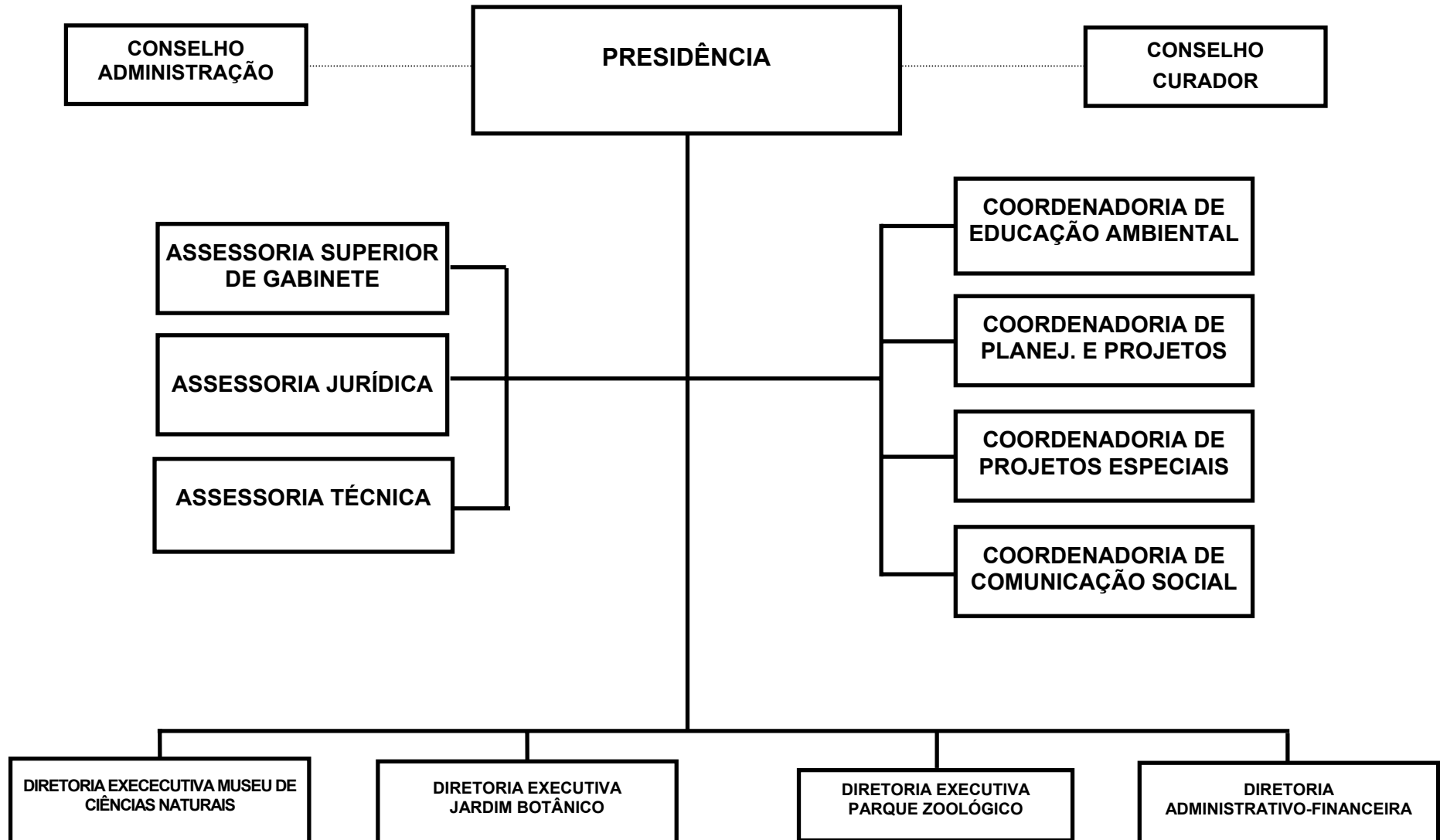

FUNDAÇÃO ZOOBOTÂNICA DO RIO GRANDE DO SUL - FZB

BASE LEGAL

LEI NR. 6.497, DE 20 DE DEZEMBRO DE 1972.  
DECRETO NR. 22.686, DE 10 DE OUTUBRO DE 1973.  
DECRETO NR. 23.798, DE 12 DE MARÇO DE 1975.  
DECRETO NR. 24.385, DE 14 DE JANEIRO DE 1976.  
DECRETO NR. 25.091, DE 26 DE NOVEMBRO DE 1976.  
DECRETO NR. 31.568, DE 10 DE JULHO DE 1984.  
DECRETO NR. 32.233, DE 02 DE MAIO DE 1986.  
DECRETO NR. 34.593, DE 28 DE DEZEMBRO DE 1992.  
DECRETO NR. 35.808, DE 31 DE JANEIRO DE 1995.  
DECRETO NR. 39.345, DE 19 DE MARÇO DE 1999.  
DECRETO NR. 40.500, DE 07 DE DEZEMBRO DE 2000.  
DECRETO NR. 41.624, DE 21 DE MAIO DE 2002.

PRINCIPAIS ATRIBUIÇÕES

- MANTER, PROTEGER E ADMINISTRAR ÁREAS E ESTABELECIMENTOS DESTINADOS À PRESERVAÇÃO E PRESERVAÇÃO DA FLORA, DA FAUNA E DE OUTROS RECURSOS NATU- ZOOLOGI-  
TURAIS, COMO PARQUES ZOOLOGICOS, JARDINS BOTANICOS, MUSEUS E UNIDADES NADAS COM  
SIMILARES RELACIONADAS COM SEU OBJETIVO;
- MANTER COLEÇÕES DE PLANTAS E ANIMAIS "IN VIVO", NATIVAS E EXÓTICAS, ESTRANGEI-  
E COLEÇÕES DE ESTUDO DE CIÊNCIAS NATURAIS, VISANDO A CONSERVAÇÃO DO  
PATRIMÔNIO GENÉTICO; TIGADORES
- PROPORCIONAR CONDIÇÕES PARA ESTUDOS E PESQUISAS, POR PARTE DE INVESTIGA-  
TIGADORES NACIONAIS E ESTRANGEIROS, SOBRE CIÊNCIAS NATURAIS E AMBIEN-  
TAIS DE ACORDO COM AS LEIS VIGENTES, PROMOVENDO A DIFUSÃO DOS RESULTA- RECURSOS  
DOS OBTIDOS;
- COLABORAR COM OS PODERES PÚBLICOS NA GESTÃO DOS RECURSOS DO MEIO-AM- CAS, IN-  
BIENTE;
- DESENVOLVER ATIVIDADES CIENTÍFICAS, CONSERVACIONISTAS, EDUCACIONAIS,  
CULTURAIS, RECREATIVAS E TURÍSTICAS, INCLUSIVE POR MEIO DE CONVENIÓ  
COM ENTIDADES PÚBLICAS E PRIVADAS; RSOS NA-
- ASSESSORAR OS PODERES EM MATÉRIA PERTINENTE AO USO DOS RECURSOS NA-  
TURAIS;
- REALIZAR OUTRAS ATIVIDADES COMPATÍVEIS COM SUAS FINALIDADES.

RELAÇÃO DOS PROJETOS/ATIVIDADES

REESTRUTURAÇÃO DO MUSEU DE CIÊNCIAS NATURAIS  
DIAGNÓSTICO E ELABORAÇÃO PLANO DE MANEJO DE UNIDADES DE CONSERVAÇÃO-PRODETUR SUL  
APOIO ADMINISTRATIVO - FZB  
EDUCAÇÃO AMBIENTAL E USO PÚBLICO  
PRODUÇÃO DE MUDAS PARA PESQUISA, CONSERVAÇÃO, VENDA E MANUTENÇÃO DE COLEÇÕES CIE  
MODERNIZAÇÃO ESTRUTURAL DO PARQUE ZOOLOGICO  
INCREMENTO DO PLANTEL DE ANIMAIS DO PARQUE ZOOLOGICO  
DISSEMINAÇÃO E DIFUSÃO DO CONHECIMENTO CIENTÍFICO



MAPEAMENTO E CARACTERIZACAO BIOTICA DE REMANESCENTES NATURAIS E SEMI-NATURAIS EM  
INCREMENTO DA PRODUCAO E COMERCIALIZACAO DE PECONHA DE SERPENTE PARA FABRICO DE  
INTEGRACAO DE ACOES PARA IMPLEMENTACAO DO PARQUE ZOOLOGICO E HORTO FLORESTAL - P  
INTEGRACAO DE ACOES PARA MELHORIAS E MANUTENCAO DO JARDIM BOTANICO COMO UNIDADE  
IMPLEMENTACAO E MANUTENCAO DO CENTRO DE INTERPRETACAO AMBIENTAL NA ILHA DA CASA  
INTEGRACAO E MANUTENCAO DE ACOES PARA IMPLANTACAO DE PARQUES PALEONTOLOGICOS - P  
APOIO E ASSESSORIA A IMPLANTACAO DAS AREAS INDICADAS PARA PRESERVACAO AMBIENTAL  
APOIO A INTEGRACAO DE ACOES PARA A IMPLANTACAO DO PARQUE ZOOLOGICO E HORTO FLORE  
MONITORAMENTO DA QUALIDADE DO AR E DA AGUA, ATRAVES DE BIO-INDICADORES  
PAGAMENTOS DE PRECATORIOS  
PUBLICIDADE

ESPECIFICAÇÃO (FONTE RECURSO / MODALIDADE)	CATEGORIAS ECONÔMICAS E GRUPOS DE DESPESAS						TOTAL
	3-DESPESAS CORRENTES			4-DESPESAS DE CAPITAL			
	1-Pessoal e Encargos Sociais	2-Juros e Enc. da Dívida	3-Outras Desp. Correntes	4-Investimentos	5-Inversões Financeiras	6-Amortização da Dívida	
TESOURO	9.633.189	4.000	2.903.690	468.136		65.000	13.074.015
TESOURO-LIVRES	9.633.189	4.000	2.872.490	432.136		65.000	13.006.815
90 APLICACOES DIRETAS	9.633.189	4.000	2.872.490	432.136		65.000	13.006.815
TESOURO-CONTRAPARTIDA			31.200	36.000			67.200
90 APLICACOES DIRETAS			31.200	36.000			67.200
PROPRIOS DA FUNDACAO			1.462.308	29.542			1.491.850
90 APLICACOES DIRETAS			1.462.308	29.542			1.491.850
CONVENIOS			1.323				1.323
90 APLICACOES DIRETAS			1.323				1.323
OPERACOES DE CREDITO INTERNAS			7.938				7.938
90 APLICACOES DIRETAS			7.938				7.938
<b>TOTAIS</b>	<b>9.633.189</b>	<b>4.000</b>	<b>4.375.259</b>	<b>497.678</b>		<b>65.000</b>	<b>14.575.126</b>

ESPECIFICAÇÃO (FUNTE RECURSO / MODALIDADE)	Classific. Funcional	CATEGORIAS ECONÔMICAS E GRUPOS DE DESPESAS						TOTAL
		3-DESPESAS CORRENTES			4-DESPESAS DE CAPITAL			
		1-Pessoal e Enc. Sociais	2-Juros e Enc. da Dívida	3-Outras Desp Correntes	4-Investim.	5-Inversões Financeiras	6-Amortização da Dívida	
(O) 0026 - SENTENÇAS JUDICIARIAS 4497 - PAGAMENTOS DE PRECATORIOS	28.0061							
TESOURO-LIVRES		496.501						496.501
90 APLICACOES DIRETAS		496.501						496.501
EFETUAR PAGAMENTOS DE PRECATORIOS DETERMINADOS PELAS SENTENÇAS JUDICIAIS REFERENTE A ACOES TRABALHISTAS AJUIZADAS CONTRA A FUNDAÇAO ZOOBOTANICA DO RIO GRANDE DO SUL.		496.501						496.501
Quantidade: Un.Medida: Produto: Precatorios.								
	TOTAL PROGRAMA	496.501						496.501
(G) 0141 - APOIO ADMINISTRATIVO - FUNDACOES E AUTARQUIAS 4181 - APOIO ADMINISTRATIVO - FZB	04.0122							
TESOURO-LIVRES		9.136.688	4.000	4.256.598	353.659		65.000	13.815.945
90 APLICACOES DIRETAS		9.136.688	4.000	2.795.290	353.659		65.000	12.354.637
PROPRIOS DA FUNDACAO		9.136.688	4.000	2.795.290	353.659		65.000	12.354.637
90 APLICACOES DIRETAS				1.461.308				1.461.308
APOIO ADMINISTRATIVO.				1.461.308				1.461.308
Quantidade: 1 Un.Medida: Unidade Produto: Apoio prestado.								
4432 - PUBLICIDADE	18.0122							
TESOURO-LIVRES				50.000				50.000
90 APLICACOES DIRETAS				50.000				50.000
ELABORAR MATERIAL EDUCATIVO E EVENTOS QUE VISEM A CONSCIENTIZAR OS ESTUDANTES E A COMUNIDADE EM GERAL PARA A IMPORTANCIA DA PRESERVA- CAO DOS RECURSOS NATURAIS E FORTALECER O RESPEITO A NATUREZA.				50.000				50.000
Quantidade: Un.Medida: Produto: Publicidade.								
	TOTAL PROGRAMA	9.136.688	4.000	4.306.598	353.659		65.000	13.865.945
(F) 0200 - BIODIVERSIDADE E CONSERVACAO 3132 - REESTRUTURACAO DO MUSEU DE CIENCIAS NATURAIS	18.0541							
TESOURO-LIVRES					39.343			39.343
90 APLICACOES DIRETAS					39.343			39.343
CONSTRUIR, AMPLIAR, REFORMAR E ADQUIRIR DE EQUIPAMENTOS PARA ADEQUACAO ESTRUTURAL DAS SALAS E COLECOES E EXPOSICOES DO MUSEU DE CIENCIAS NATURAIS.					39.343			39.343
Quantidade: 710 Un.Medida: Metro quadrado Produto: Espacos construidos ou restaurados								

ESPECIFICAÇÃO (FUNTE RECURSO / MODALIDADE)	Classific. Funcional	CATEGORIAS ECONÔMICAS E GRUPOS DE DESPESAS						TOTAL
		3-DESPESAS CORRENTES			4-DESPESAS DE CAPITAL			
		1-Pessoal e Enc. Sociais	2-Juros e Enc. da Dívida	3-Outras Desp Correntes	4-Investim.	5-Inversões Financeiras	6-Amortização da Dívida	
4196 - PRODUÇÃO DE MUDAS PARA PESQUISA, CONSERVAÇÃO, VENDA E MANUTENÇÃO DE COLEÇÕES CIENTÍFICAS 18.0541				850	1.031		1.881	
TESOURO-LIVRES				850	1.031		1.881	
90 APLICACOES DIRETAS				850	1.031		1.881	
PRODUZIR MUDAS DE ESPECIES NATIVAS E EXOTICAS, A PARTIR DE MATERIAL COLETADO EM EXPEDICOES DE PESQUISA E ESTUDO. Quantidade: 50000 Un.Medida: Unidade Produto: Mudaz produzidas								
4197 - MODERNIZACAO ESTRUTURAL DO PARQUE ZOOLOGICO 18.0541				8.500	43.042		51.542	
TESOURO-LIVRES				8.500	13.500		22.000	
90 APLICACOES DIRETAS				8.500	13.500		22.000	
PROPRIOS DA FUNDACAO					29.542		29.542	
90 APLICACOES DIRETAS					29.542		29.542	
EXECUTAR O CERCAMENTO DO PARQUE ZOOLOGICO, ADQUIRIR VEICULOS, MAQUINAS E EQUIPAMENTOS, ADEQUAR E CONSTRUIR NOVOS RECINTOS E INSTALACOES PARA OS ANIMAIS, TECNICOS E PUBLICO VISITANTE, INCLUINDO O CENTRO DE EDUCACAO AMBIENTAL. Quantidade: 35 Un.Medida: Unidade Produto: Setores qualificados								
4198 - INCREMENTO DO PLANTEL DE ANIMAIS DO PARQUE ZOOLOGICO 18.0541				1.700	4.500		6.200	
TESOURO-LIVRES				1.700	4.500		6.200	
90 APLICACOES DIRETAS				1.700	4.500		6.200	
AMPLIAR A QUANTIDADE, SOBRETUDO MEDIANTE PERMUTA, DE EXEMPLARES DE DIFERENTES ESPECIES. Quantidade: 100 Un.Medida: Quantidade Produto: Nascimentos no parque								
4200 - DISSEMINACAO E DIFUSAO DO CONHECIMENTO CIENTIFICO 18.0541				8.500	9.000		17.500	
TESOURO-LIVRES				8.500	9.000		17.500	
90 APLICACOES DIRETAS				8.500	9.000		17.500	
A ELABORACAO DE DIAGNOSTICOS DE FAUNA E FLORA, O MAPEAMENTO DE ECOSISTEMAS, PUBLICACOES CIENTIFICAS E INFORMATIVAS, EXPOSIÇOES E OFICINAS REALIZADAS PELO MUSEU DE CIÊNCIAS NATURAIS, CONSTITUEM IMPORTANTE SUBSIDIO A ELABORACAO DE PLANOS DE MANEJO DE UNIDADES DE CONSERVACAO. TODAS ESSAS ATIVIDADES SAO SUPRIDAS ATRAVES DO ACERVO DO MUSEU, O QUAL DEVE SER CONTINUAMENTE AMPLIADO E ATUALIZADO. Quantidade: 35 Un.Medida: Uniaede Produto: Eventos realizados, relatorios divulgados								
4203 - MAPEAMENTO E CARACTERIZACAO BIOTICA DE REMANESCENTES NATURAIS E SEMI-NATURAIS EM BACIAS HIDROGRAFICAS 18.0541				4.250	4.500		8.750	
TESOURO-LIVRES				4.250	4.500		8.750	
90 APLICACOES DIRETAS				4.250	4.500		8.750	

ESPECIFICAÇÃO (FUNTE RECURSO / MODALIDADE)	Classific. Funcional	CATEGORIAS ECONÔMICAS E GRUPOS DE DESPESAS						TOTAL
		3-DESPESAS CORRENTES			4-DESPESAS DE CAPITAL			
		1-Pessoal e Enc. Sociais	2-Juros e Enc. da Dívida	3-Outras Desp Correntes	4-Investim.	5-Inversões Financeiras	6-Amortização da Dívida	
ELABORAR DIAGNOSTICO DA SITUACAO ATUAL DA COBERTURA VEGETAL E DA FAUNA ASSOCIADA NO AMBITO DAS BACIAS HIDROGRAFICAS, INDICAR AS NECESSIDADES DE PRESERVACAO DOS ECOSISTEMAS E DE RECUPERACAO DE HABITATS, RECOMENDACOES E LIMITACAO DE USO, CONSTITUINDO-SE EXCELENTE INSTRUMENTO DE PLANEJAMENTO DO USO DO ESPACO E DOS RECURSOS NATURAIS NAS BACIAS.  Quantidade: 10 Un.Medida: Percentual Produto: Relatorio tecnico  4204 - INCREMENTO DA PRODUCAO E COMERCIALIZACAO DE PECONHA DE SERPENTE PARA FABRICO DE SORO E FARMACOS 18.0541  TESOURO-LIVRES 90 APLICACOES DIRETAS  AMPLIAR O PLANTEL DE EXEMPLARES E EXTRACAO DE PECONHA, PREPARACAO E COMERCIALIZACAO DA MESMA.  Quantidade: 32 Un.Medida: Grama Produto: Producao de veneno  4423 - EDUCACAO AMBIENTAL E USO PUBLICO 18.0541  TESOURO-LIVRES 90 APLICACOES DIRETAS  PROPRIOS DA FUNDACAO 90 APLICACOES DIRETAS  CRIAR ESPACOS, QUIOSQUES, LANCHERIA, PRACA INFANTIL, CERCAMENTO E PROMOCAO DE ATIVIDADES CULTURAIS, RECREATIVAS E DE EDUCACAO AMBIENTAL.  Quantidade: 60000 Un.Medida: Unidade Produto: Visitas ao jardim botanico  TOTAL PROGRAMA								
			1.700		1.800		3.500	
			1.700		1.800		3.500	
			1.700		1.800		3.500	
			1.850		3.903		5.753	
			850		3.903		4.753	
			850		3.903		4.753	
			1.000				1.000	
			1.000				1.000	
			27.350		107.119		134.469	
(F) 0201 - NOSSAS AGUAS								
4205 - INTEGRACAO DE ACOES PARA IMPLEMENTACAO DO PARQUE ZOOLOGICO E HORTO FLORESTAL - PRO-GUAIBA - NOSSAS AGUAS 18.0541  TESOURO-CONTRAPARTIDA 90 APLICACOES DIRETAS  MELHORAR A INFRA-ESTRUTURA DAS AREAS QUE INTEGRAM OS RECINTOS ANIMAIS DE LAZER.  Quantidade: 50 Un.Medida: Percentual Produto: Obras realizadas  4207 - INTEGRACAO DE ACOES PARA MELHORIAS E MANUTENCAO DO JARDIM BOTANICO COMO UNIDADE DE CONSERVACAO - PRO-GUAIBA - NOSSAS AGUAS 18.0541  TESOURO-CONTRAPARTIDA 90 APLICACOES DIRETAS  MELHORAR E MANTER A AREA DO JARDIM BOTANICO, BEM COMO SUA DIVULGACAO ATRAVES DE PROPAGANDA E MARKETING.								
						4.500	4.500	
						4.500	4.500	
						4.500	4.500	
			4.250		4.500		8.750	
			4.250		4.500		8.750	
			4.250		4.500		8.750	

ESPECIFICAÇÃO (FUNTE RECURSO / MODALIDADE)	Classific. Funcional	CATEGORIAS ECONÔMICAS E GRUPOS DE DESPESAS						TOTAL
		3-DESPESAS CORRENTES			4-DESPESAS DE CAPITAL			
		1-Pessoal e Enc. Sociais	2-Juros e Enc. da Dívida	3-Outras Desp Correntes	4-Investim.	5-Inversões Financeiras	6-Amortização da Dívida	
Quantidade: 33 Un. Medida: Percentual Produto: Obras executadas								
4210 - IMPLEMENTAÇÃO E MANUTENÇÃO DO CENTRO DE INTERPRETAÇÃO AMBIENTAL NA ILHA DA CASA DA POLVORA, PARQUE ESTADUAL DELTA DO JACUI - PRO-GUAIBA - NOSSAS AGUAS 18.0541				8.500	9.000		17.500	
TESOURO-CONTRAPARTIDA				8.500	9.000		17.500	
90 APLICACOES DIRETAS				8.500	9.000		17.500	
DAR INFRA-ESTRUTURA AOS PREDIOS, ADQUIRIR EQUIPAMENTOS, IMPLEMENTAR SISTEMA DE SEGURANCA NO CENTRO DE INTERPRETACAO AMBIENTAL.								
Quantidade: 45 Un. Medida: Percentual Produto: Obras realizadas								
4211 - INTEGRACAO E MANUTENCAO DE ACOES PARA IMPLANTACAO DE PARQUES PALEONTOLOGICOS - PRO-GUAIBA - NOSSAS AGUAS 18.0541				8.500	9.000		17.500	
TESOURO-CONTRAPARTIDA				8.500	9.000		17.500	
90 APLICACOES DIRETAS				8.500	9.000		17.500	
DESENVOLVER PROJETOS A PARTIR DA AQUISICAO DE AREAS E EXECUCAO DE OBRAS, BEM COMO SUA MANUTENCAO.								
Quantidade: 25 Un. Medida: Percentual Produto: Parque implantado								
4212 - APOIO E ACESSORIA A IMPLANTACAO DAS AREAS INDICADAS PARA PRESERVACAO AMBIENTAL - PRO-GUAIBA - NOSSAS AGUAS 18.0541				1.700	4.500		6.200	
TESOURO-CONTRAPARTIDA				1.700	4.500		6.200	
90 APLICACOES DIRETAS				1.700	4.500		6.200	
IMPLANTAR AS UNIDADES DE CONSERVACAO DE ACORDO COM OS RESULTADOS DO SUBPROJETO DE INDICACAO E IMPLANTACAO DE NOVAS AREAS DE PROTECAO DA BACIA DO GUAIBA.								
Quantidade: 1 Un. Medida: Unidade Produto: Unidades implantaas								
4213 - APOIO A INTEGRACAO DE ACOES PARA A IMPLANTACAO DO PARQUE ZOOLOGICO E HORTO FLORESTAL - PRO-GUAIBA - NOSSAS AGUAS 18.0541				4.250	4.500		8.750	
TESOURO-CONTRAPARTIDA				4.250	4.500		8.750	
90 APLICACOES DIRETAS				4.250	4.500		8.750	
ADQUIRIR MATERIAIS INFORMATIVOS, EQUIPAMENTOS DE INFORMATICA. GARANTIR A MANUTENCAO E VIGILANCIA.								
Quantidade: 25 Un. Medida: Percentual Produto: Qualidade de atendimento								
	TOTAL PROGRAMA			27.200	36.000		63.200	
(F) 0203 - QUALIDADE AMBIENTAL								
4219 - MONITORAMENTO DA QUALIDADE DO AR E DA AGUA, ATRAVES DE BIO-INDICADORES 18.0542				850	900		1.750	
TESOURO-LIVRES				850	900		1.750	
90 APLICACOES DIRETAS				850	900		1.750	

ESPECIFICAÇÃO (FUNTE RECURSO / MODALIDADE)	Classific. Funcional	CATEGORIAS ECONÔMICAS E GRUPOS DE DESPESAS						TOTAL
		3-DESPESAS CORRENTES			4-DESPESAS DE CAPITAL			
		1-Pessoal e Enc. Sociais	2-Juros e Enc. da Dívida	3-Outras Desp Correntes	4-Investim.	5-Inversões Financeiras	6-Amortização da Dívida	
REALIZAR LEVANTAMENTOS DA OCORRENCIA E DISTRIBUICAO DE ESPECIES DE CIANOBACTERIAS, VEGETAIS (FUNGOS LIQUENIZADOS) E ANIMAIS (ESPONJAS), E DE ALTERACOES MORFOLOGICAS E FISIOLOGICAS APRESENTADAS EM ESPECIMENS REGISTRADOS NA NATUREZA OU TRANSPLANTADOS, OBJETIVANDO-SE A AVALIACAO DA SITUACAO AMBIENTAL DA AREA EM ESTUDO.  Quantidade: 2 Un.Medida: Unidade Produto: Sitios avaliados								
TOTAL PROGRAMA			850	900			1.750	
(F) 0220 - DESENVOLVIMENTO INTEGRADO DO TURISMO SUSTENTAVEL - PRODETUR SUL								
3141 - DIAGNOSTICO E ELABORACAO PLANO DE MANEJO DE UNIDADES DE CONSERVACAO-PRODETUR SUL			13.261				13.261	
			18.0695					
TESOURO-CONTRAPARTIDA			4.000				4.000	
90 APLICACOES DIRETAS			4.000				4.000	
CONVENIOS			1.323				1.323	
90 APLICACOES DIRETAS			1.323				1.323	
OPERACOES DE CREDITO INTERNAS			7.938				7.938	
90 APLICACOES DIRETAS			7.938				7.938	
DESENVOLVER DIAGNOSTICO E ELABORAR PLANO DE MANEJO DE UNIDADE DE CONSERVACAO.								
TOTAL PROGRAMA			13.261				13.261	
TOTAL ORGAO		9.633.189	4.000	4.375.259	497.678	65.000	14.575.126	





# FUNDAÇÃO ESTADUAL DE PROTEÇÃO AMBIENTAL HENRIQUE LUÍS ROESSLER

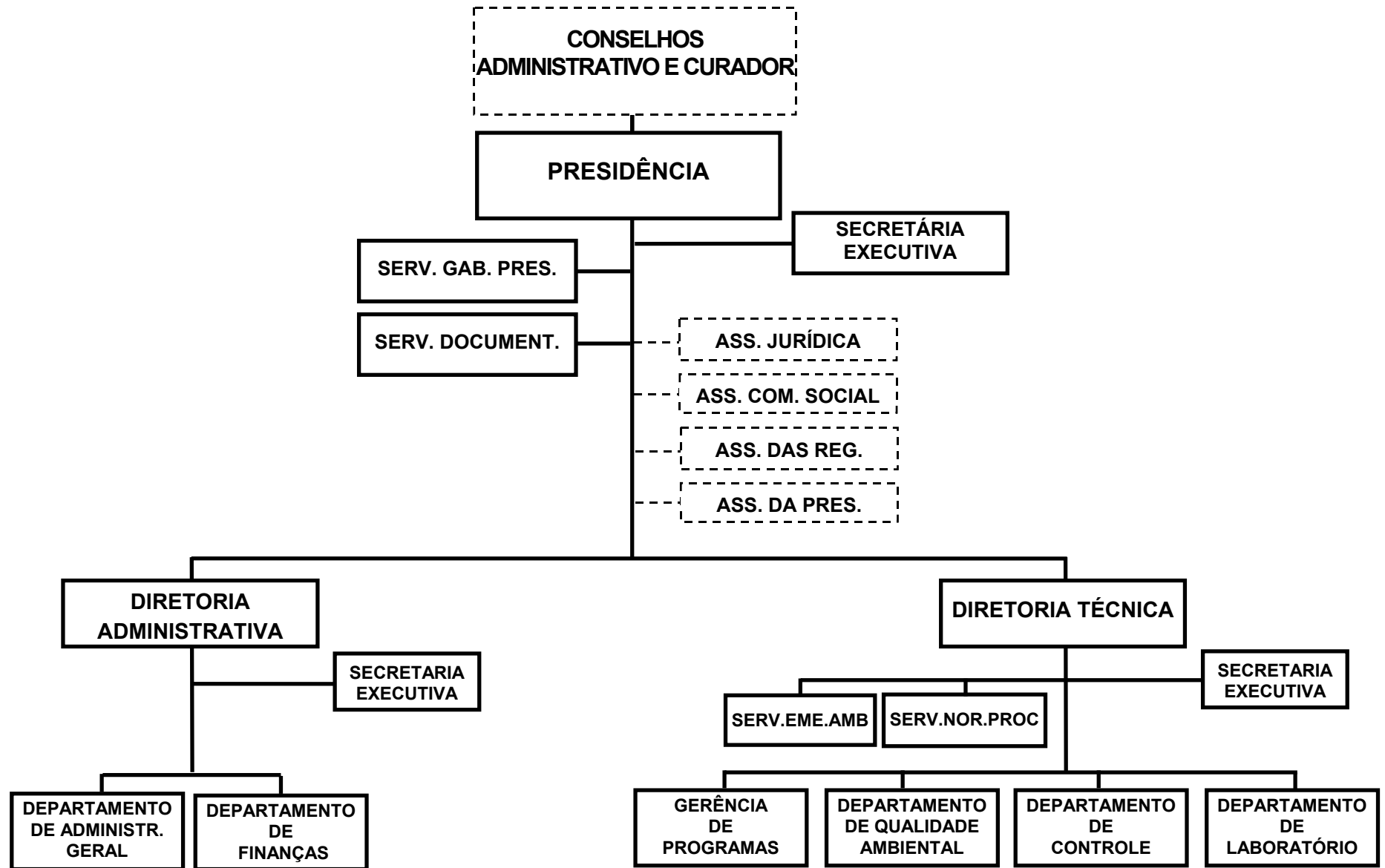

FUNDAÇÃO ESTADUAL DE PROTEÇÃO AMBIENTAL - FEPAM

BASE LEGAL

LEI NR. 9.077, DE 04 DE JUNHO DE 1990.  
LEI NR. 11.362, DE 29 DE JULHO DE 1999.  
LEI NR. 11.520, DE 03 DE AGOSTO DE 2000.  
DECRETO NR. 33.765, DE 28 DE DEZEMBRO DE 1990.  
DECRETO NR. 35.808, DE 31 DE JANEIRO DE 1995.  
DECRETO NR. 38.543, DE 04 DE JUNHO DE 1998.

PRINCIPAIS ATRIBUIÇÕES

- DIAGNOSTICAR, ACOMPANHAR E CONTROLAR A QUALIDADE DO MEIO AMBIENTE;
- PREVENIR, COMBATER E CONTROLAR A POLUIÇÃO EM TODAS AS SUAS FORMAS;
- PROPOR PROGRAMAS QUE VISEM IMPLEMENTAR A POLÍTICA DE MEIO AMBIENTE NO ESTADO;
- EXERCER A FISCALIZAÇÃO E LICENCIAR ATIVIDADES E EMPREENDIMENTOS QUE POSSAM GERAR IMPACTO AMBIENTAL;
- PROPOR PROJETOS DE LEGISLAÇÃO AMBIENTAL, FISCALIZAR O CUMPRIMENTO DAS NORMAS PERTINENTES E APLICAR PENALIDADES;
- PROPOR PLANOS E DIRETRIZES REGIONAIS OBJETIVANDO A MANUTENÇÃO DA QUALIDADE AMBIENTAL;
- PROTEGER OS PROCESSOS ECOLÓGICOS ESSENCIAIS, OBRAS E MONUMENTOS PAISAGÍSTICOS, HISTÓRICOS E NATURAIS;
- MANTER SISTEMA DE DOCUMENTAÇÃO E DIVULGAÇÃO DE CONHECIMENTOS TÉCNICOS REFERENTES À ÁREA AMBIENTAL;
- DIVULGAR REGULARMENTE À COMUNIDADE, DIAGNÓSTICO E PROGNÓSTICO DA QUALIDADE AMBIENTAL NO ESTADO DO RIO GRANDE DO SUL;
- ASSISTIR TÉCNICAMENTE OS MUNICÍPIOS, MOVIMENTOS COMUNITÁRIOS E ENTIDADES DE CARÁTER CULTURAL, CIENTÍFICO E EDUCACIONAL NAS QUESTÕES REFERENTES À PROTEÇÃO AMBIENTAL;
- DESENVOLVER ATIVIDADES EDUCACIONAIS VISANDO À COMPREENSÃO SOCIAL DOS PROBLEMAS AMBIENTAIS INERENTES À SUA ÁREA DE ATUAÇÃO;
- DESENVOLVER PESQUISAS E ESTUDOS DE CARÁTER AMBIENTAL.

RELAÇÃO DOS PROJETOS/ATIVIDADES

APOIO À MANUTENÇÃO DA BIODIVERSIDADE  
APOIO À PRESERVAÇÃO DA MATA-ATLÂNTICA  
INTEGRAR AS AÇÕES DE GESTÃO AMBIENTAL AO PRO-MAR DE DENTRO.  
INTEGRAR AS AÇÕES DE GESTÃO AMBIENTAL AO PRO-URUGUAI  
GESTÃO AMBIENTAL COMPARTILHADA ESTADO-MUNICÍPIO  
DESCENTRALIZAÇÃO DAS AÇÕES DE GESTÃO AMBIENTAL  
INTEGRAÇÃO DOS INSTRUMENTOS DAS POLÍTICAS DE GESTÃO AMBIENTAL E DE RECURSOS HÍDRICOS  
INICIATIVAS DE APOIO À GESTÃO AMBIENTAL  
CONTROLE DA POLUIÇÃO AMBIENTAL NO ESTADO DO RIO GRANDE DO SUL  
IDENTIFICAR A CAPACIDADE DE SUPORTE DOS ECOSISTEMAS E DEFINIR DIRETRIZES DE USO  
INTEGRAR AS AÇÕES DE GESTÃO AMBIENTAL AO PRO-GUAIBA

PAGAMENTO SENTENCAS JUDICIAIS - PRECATORIOS  
PUBLICIDADE

ESPECIFICAÇÃO (FONTE RECURSO / MODALIDADE)	CATEGORIAS ECONÔMICAS E GRUPOS DE DESPESAS						TOTAL
	3-DESPESAS CORRENTES			4-DESPESAS DE CAPITAL			
	1-Pessoal e Encargos Sociais	2-Juros e Enc. da Dívida	3-Outras Desp. Correntes	4-Investimentos	5-Inversões Financeiras	6-Amortização da Dívida	
TESOURO	14.546.605		110.954	27.693			14.685.252
TESOURO-LIVRES	14.546.605		110.954	27.693			14.685.252
90 APLICACOES DIRETAS	14.546.605		110.954	27.693			14.685.252
PROPRIOS DA FUNDACAO	792.400		6.558.302	637.700		30.000	8.018.402
90 APLICACOES DIRETAS	792.400		6.558.302	637.700		30.000	8.018.402
CONVENIOS			945.070	130.000			1.075.070
90 APLICACOES DIRETAS			945.070	130.000			1.075.070
<b>TOTAIS</b>	<b>15.339.005</b>		<b>7.614.326</b>	<b>795.393</b>		<b>30.000</b>	<b>23.778.724</b>

ESPECIFICAÇÃO (FUNTE RECURSO / MODALIDADE)	Classific. Funcional	CATEGORIAS ECONÔMICAS E GRUPOS DE DESPESAS						TOTAL
		3-DESPESAS CORRENTES			4-DESPESAS DE CAPITAL			
		1-Pessoal e Enc. Sociais	2-Juros e Enc. da Dívida	3-Outras Desp Correntes	4-Investim.	5-Inversões Financeiras	6-Amortização da Dívida	
(F) 0200 - BIODIVERSIDADE E CONSERVAÇÃO 4201 - APOIO A MANUTENÇÃO DA BIODIVERSIDADE  TESOURO-LIVRES 90 APLICACOES DIRETAS PROPRIOS DA FUNDACAO 90 APLICACOES DIRETAS  IDENTIFICAR AREAS COM POTENCIAL PARA A PRESERVAÇÃO, COMPATIBILIZAS AS ACOES DE LICENCIAMENTO AMBIENTAL COM AS DE PRESERVAÇÃO DA BIODIVERSIDADE E DEFINIR DIRETRIZES DE USO DE AREAS IMPORTANTES PARA A MANUTENÇÃO DA BIODIVERSIDADE.  Quantidade: 5 Un.Medida: Unidade Produto: Diretrizes formuladas	18.0541			11.000				11.000
				1.000				1.000
				1.000				1.000
				10.000				10.000
				10.000				10.000
4202 - APOIO A PRESERVAÇÃO DA MATA-ATLÂNTICA  TESOURO-LIVRES 90 APLICACOES DIRETAS PROPRIOS DA FUNDACAO 90 APLICACOES DIRETAS  IDENTIFICAR AREAS COM POTENCIAL PARA PRESERVAÇÃO, COMPATIBILIZAR ACOES DE LICENCIAMENTO AMBIENTAL COM AS DE PRESERVAÇÃO DA MATA-ATLÂNTICA E DEFINIR DIRETRIZES DE USO DE AREAS IMPORTANTES PARA A SUA MANUTENÇÃO.  Quantidade: 5 Un.Medida: Unidade Produto: Diretrizes formuladas	18.0542			11.000				11.000
				1.000				1.000
				1.000				1.000
				10.000				10.000
				10.000				10.000
TOTAL PROGRAMA				22.000				22.000
(F) 0201 - NOSSAS ÁGUAS 4206 - INTEGRAR AS ACOES DE GESTÃO AMBIENTAL AO PRO-MAR DE DENTRO.  TESOURO-LIVRES 90 APLICACOES DIRETAS PROPRIOS DA FUNDACAO 90 APLICACOES DIRETAS  DESENVOLVER ACOES DE GESTÃO AMBIENTAL INTEGRADAS AOS OBJETIVOS DO PRO-MAR DE DENTRO.  Quantidade: 5 Un.Medida: Unidade Produto: Acoes de gestao ambiental desenvolvidas.	18.0542			21.000				21.000
				1.000				1.000
				1.000				1.000
				20.000				20.000
				20.000				20.000
4209 - INTEGRAR AS ACOES DE GESTÃO AMBIENTAL AO PRO-URUGUAI  TESOURO-LIVRES 90 APLICACOES DIRETAS PROPRIOS DA FUNDACAO	18.0542			21.000				21.000
				1.000				1.000
				1.000				1.000
				20.000				20.000

ESPECIFICAÇÃO (FUNTE RECURSO / MODALIDADE)	Classific. Funcional	CATEGORIAS ECONÔMICAS E GRUPOS DE DESPESAS						TOTAL
		3-DESPESAS CORRENTES			4-DESPESAS DE CAPITAL			
		1-Pessoal e Enc. Sociais	2-Juros e Enc. da Dívida	3-Outras Desp Correntes	4-Investim.	5-Inversões Financeiras	6-Amortização da Dívida	
90 APLICACOES DIRETAS DESENVOLVER ACOES DE GESTAO AMBIENTAL INTEGRADAS AO PRO-URUGUAI.				20.000				20.000
Quantidade: 5 Un.Medida: Unidade Produto: Acoes de gestao ambiental desenvolvidas								
4251 - INTEGRAR AS ACOES DE GESTAO AMBIENTAL AO PRO-GUAIBA	18.0541			26.000				26.000
TESOURO-LIVRES				1.000				1.000
90 APLICACOES DIRETAS				1.000				1.000
PROPRIOS DA FUNDACAO				25.000				25.000
90 APLICACOES DIRETAS				25.000				25.000
DESENVOLVER ACOES DE GESTAO AMBIENTAL INTEGRADAS AOS OBJETIVOS - DO PRO-GUAIBA.								
TOTAL PROGRAMA				68.000				68.000
(G) 0202 - POLITICA DE GESTAO AMBIENTAL								
4214 - GESTAO AMBIENTAL COMPARTILHADA ESTADO-MUNICIPIO	18.0542			26.000				26.000
TESOURO-LIVRES				1.000				1.000
90 APLICACOES DIRETAS				1.000				1.000
PROPRIOS DA FUNDACAO				25.000				25.000
90 APLICACOES DIRETAS				25.000				25.000
PROMOVER ACOES DE GESTAO COMPARTILHADA ESTADO-MUNICIPIO, ATRAVES DA MUNICIPALIZACAO DOS INSTRUMENTOS DE GESTAO AMBIENTAL.								
Quantidade: 50 Un.Medida: Unidade Produto: Municipios capacitados para gestao ambiental								
4215 - DESCENTRALIZACAO DAS ACOES DE GESTAO AMBIENTAL	18.0542			26.000				26.000
TESOURO-LIVRES				1.000				1.000
90 APLICACOES DIRETAS				1.000				1.000
PROPRIOS DA FUNDACAO				25.000				25.000
90 APLICACOES DIRETAS				25.000				25.000
PROMOVER A REGIONALIZACAO DA FEPAM, ATRAVES DA IMPLANTACAO DE SEDES REGIONAIS.								
Quantidade: 3 Un.Medida: Unidade Produto: Sedes regionais implantadas								
4216 - INTEGRACAO DOS INSTRUMENTOS DAS POLITICAS DE GESTAO AMBIENTAL E DE RECURSOS HIDR ICOS	18.0542			21.000				21.000
TESOURO-LIVRES				1.000				1.000
90 APLICACOES DIRETAS				1.000				1.000
PROPRIOS DA FUNDACAO				20.000				20.000

ESPECIFICAÇÃO (FUNTE RECURSO / MODALIDADE)	Classific. Funcional	CATEGORIAS ECONÔMICAS E GRUPOS DE DESPESAS						TOTAL
		3-DESPESAS CORRENTES			4-DESPESAS DE CAPITAL			
		1-Pessoal e Enc. Sociais	2-Juros e Enc. da Dívida	3-Outras Desp Correntes	4-Investim.	5-Inversões Financeiras	6-Amortização da Dívida	
90 APLICACOES DIRETAS DESENVOLVER E IMPLEMENTAR MECANISMOS E ESTRUTURAS DE GESTAO CON- JUNTA ENTRE OS SISTEMAS DE MEIO AMBIENTE E RECURSOS HIDRICOS. Quantidade: 70 Un.Medida: Integracao(%) Produto: Sistemas integrados				20.000				20.000
	TOTAL PROGRAMA			73.000				73.000
(F) 0203 - QUALIDADE AMBIENTAL								
4217 - INICIATIVAS DE APOIO A GESTAO AMBIENTAL	18.0542			981.070	180.000			1.161.070
TESOURO-LIVRES				1.000				1.000
90 APLICACOES DIRETAS				1.000				1.000
PROPRIOS DA FUNDACAO				35.000	50.000			85.000
90 APLICACOES DIRETAS				35.000	50.000			85.000
CONVENIOS				945.070	130.000			1.075.070
90 APLICACOES DIRETAS				945.070	130.000			1.075.070
CAPTAR RECURSOS, IDENTIFICAR PARCEIROS, ELEBORAR, DESENVOLVER E IMPLENTAR PROJETOS E PÉSQUISAS. Quantidade: 5 Un.Medida: Unidade Produto: Projetos desenvolvidos								
4218 - CONTROLE DA POLUICAO AMBIENTAL NO ESTADO DO RIO GRANDO DO SUL	18.0542	14.147.843		6.265.256	615.393		30.000	21.058.492
TESOURO-LIVRES		13.360.443		101.954	27.693			13.490.090
90 APLICACOES DIRETAS		13.360.443		101.954	27.693			13.490.090
PROPRIOS DA FUNDACAO		787.400		6.163.302	587.700		30.000	7.568.402
90 APLICACOES DIRETAS		787.400		6.163.302	587.700		30.000	7.568.402
REALIZAR O LICENCIAMENTO E A FISCALIZACAO DAS FONTES DE POLUICAO FIXAS (INDUSTRIAIS, AGROSILVOPASTORIL, MINERACAO, INFRAESTRUTURA E SANEA- MENTO) E MOVEIS INCLUINDO POLUICAO ACIDENTAL, BEM COMO ELABORAR NORMAS E PROCEDIMENTOS VISANDO AGILIZAR E OTIMIZAR AS ACOES DE CONTROLE DA POLUICAO. Quantidade: 8000 Un.Medida: Unidade Produto: Fontes ou empreendimentos controlados com licencas ambientais								
4220 - IDENTIFICAR A CAPACIDADE DE SUPORTE DOS ECOSISTEMAS E DEFINIR DIRETRIZES DE USO DOS RECURSOS AMBIENTAIS	18.0542			5.000				5.000
PROPRIOS DA FUNDACAO				5.000				5.000
90 APLICACOES DIRETAS				5.000				5.000
ELABORAR DIAGNOSTICOS AMBIENTAIS, REALIZAR MONITORAMENTO AMBIENTAL ATRAVES DA AVALIACAO DA QUALIDADE DOS RECURSOS HIDRICOS, ATMOSFERICOS E PADROES DE USO DO SOLO E DEFINIR ZONEAMENTOS, NORMAS E PADROES DE USO DOS RECURSOS AMBIENTAIS. E, DESENVOLVER PLANOS DE GESTAO VISANDO A IM- PLEMENTACAO DAS VARIÁVEIS AMBIENTAIS NOS PROCESSOS DE DESENVOLVIMENTO. Quantidade: 5 Un.Medida: Unidade Produto: Diretrizes de uso dos recursos ambientais formuladas.								

ESPECIFICAÇÃO (FONTE RECURSO / MODALIDADE)	Classific. Funcional	CATEGORIAS ECONÔMICAS E GRUPOS DE DESPESAS						TOTAL
		3-DESPESAS CORRENTES			4-DESPESAS DE CAPITAL			
		1-Pessoal e Enc. Sociais	2-Juros e Enc. da Dívida	3-Outras Desp Correntes	4-Investim.	5-Inversões Financeiras	6-Amortização da Dívida	
4433 - PAGAMENTO SENTENCAS JUDICIAIS - PRECATORIOS	28.0061							
TESOURO-LIVRES		1.191.162						1.191.162
90 APLICACOES DIRETAS		1.186.162						1.186.162
90 APLICACOES DIRETAS		1.186.162						1.186.162
PROPRIOS DA FUNDACAO		5.000						5.000
90 APLICACOES DIRETAS		5.000						5.000
ACAO DESTINADA A ATENDER A NECESSIDADE DE PAGAMENTO DE SENTENCAS JUDICIAIS ORIUNDAS DE ACOES TRABALHISTAS.								
4499 - PUBLICIDADE	18.0122							
PROPRIOS DA FUNDACAO				200.000				200.000
90 APLICACOES DIRETAS				200.000				200.000
PROMOVER A DIVULGACAO DE ACOES DE CONTROLE EDUCACAO E PRESEVACAO AMBIENTAL RIO GRANDE DO SUL.				200.000				200.000
TOTAL PROGRAMA		15.339.005		7.451.326	795.393		30.000	23.615.724
TOTAL ORGAO		15.339.005		7.614.326	795.393		30.000	23.778.724





**GOVERNO DO ESTADO DO RIO GRANDE DO SUL  
SECRETARIA DA COORDENAÇÃO E PLANEJAMENTO**

---

## **GOVERNO DO ESTADO**

**08.01 - GABINETE DO GOVERNADOR**

**08.02 - GABINETE DO VICE-GOVERNADOR**

**08.03 - SECRETARIA DE COMUNICACAO SOCIAL**

**08.05 - GABINETE DE REFORMA AGRARIA**

**08.91 - FUNDO DE DESENVOLVIMENTO DO COOPERATIVISMO - FUNDECOOP**

**08.97 - FUNDO DE TERRAS DO ESTADO DO RIO GRANDE DO SUL - FUNTERRA**

**08.39 - AGENCIA ESTADUAL DE REGULACAO DOS SERVICOS PUBLICOS DELEGADOS DO RS - AGERGS**



# GOVERNO DO ESTADO

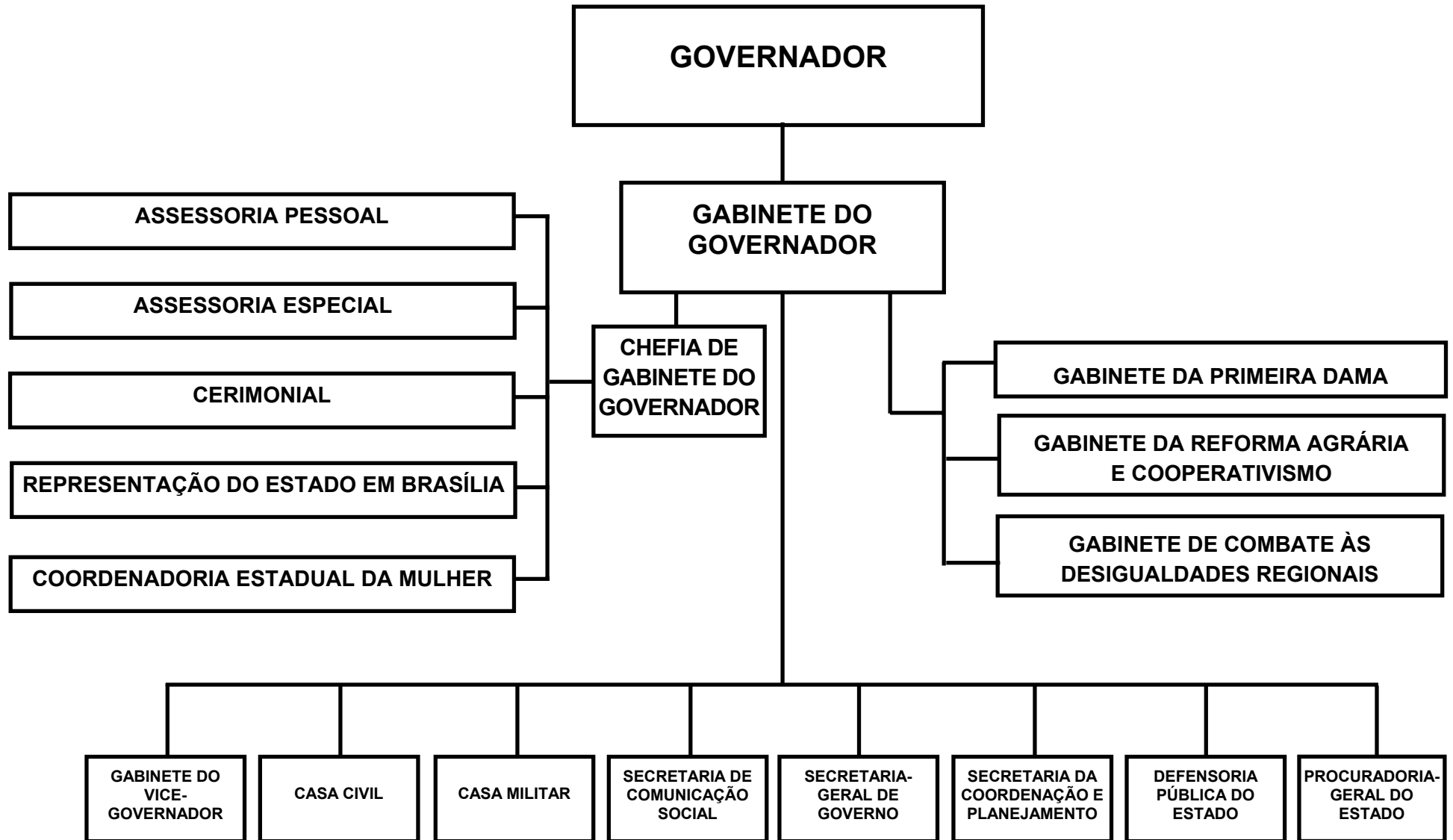

GOVERNO DO ESTADO

BASE LEGAL

CONSTITUICAO FEDERAL, DE 05 DE OUTUBRO DE 1988.  
CONSTITUICAO ESTADUAL, DE 03 DE OUTUBRO DE 1989.  
LEI COMPLEMENTAR NR. 9.230, DE 06 DE FEVEREIRO DE 1991.  
LEI COMPLEMENTAR NR. 10.194 DE 30 DE MAIO DE 1994.  
LEI NR. 10.356, DE 10 DE JANEIRO DE 1995  
LEI NR. 10.729, DE 11 DE MARCO DE 1996.  
LEI COMPLEMENTAR NR. 10.725, DE 23 DE JANEIRO DE 1996.  
LEI NR. 10.830, DE 24 DE JULHO DE 1996.  
LEI NR. 10.939, DE 17 DE MARCO DE 1997.  
LEI NR. 11.005, DE 19 DE AGOSTO DE 1997.  
LEI NR. 11.323, DE 12 DE MAIO DE 1999.  
LEI NR. 11.324, DE 14 DE MAIO DE 1999.  
LEI NR. 11.362, DE 18 DE SETEMBRO DE 2001.  
LEI NR. 11.668, DE 18 DE SETEMBRO DE 2001.  
LEI NR. 11.690, DE 20 DE NOVEMBRO DE 2001.  
LEI COMPLEMENTAR NR. 11.742, DE 17 DE JANEIRO DE 2002.  
LEI NR. 11.766, DE 05 DE ABRIL DE 2002.  
LEI NR. 11.899, DE 08 DE ABRIL DE 2003.  
LEI NR. 11.914, DE 20 DE MAIO DE 2003.  
LEI NR. 11.931, DE 24 DE JUNHO DE 2003.  
DECRETO NR. 19.801, DE 08 DE AGOSTO DE 1969.  
DECRETO NR. 20.818, DE 26 DE DEZEMBRO DE 1970.  
DECRETO NR. 21.082, DE 22 DE MARCO DE 1971.  
DECRETO NR. 32.980, DE 05 DE OUTUBRO DE 1988.  
DECRETO NR. 35.808, DE 31 DE JANEIRO DE 1995.  
DECRETO NR. 36.037, DE 20 DE JUNHO DE 1995.  
DECRETO NR. 36.040, DE 20 DE JUNHO DE 1995.  
DECRETO NR. 36.325, DE 27 DE NOVEMBRO DE 1995.  
DECRETO NR. 36.497, DE 11 DE MARCO DE 1996.  
DECRETO NR. 36.498, DE 11 DE MARCO DE 1996.  
DECRETO NR. 36.541, DE 14 DE MARCO DE 1996.  
DECRETO NR. 37.032, DE 21 DE NOVEMBRO DE 1996.  
DECRETO NR. 37.249, DE 18 DE FEVEREIRO DE 1997.  
DECRETO NR. 37.316, DE 21 DE MARCO DE 1997.  
DECRETO NR. 39.313, DE 01 DE MARCO DE 1999.  
DECRETO NR. 39.323, DE 08 DE MARCO DE 1999.  
DECRETO NR. 39.344, DE 19 DE MARCO DE 1999.  
DECRETO NR. 39.451, DE 29 DE ABRIL DE 1999.  
DECRETO NR. 39.649, DE 02 DE AGOSTO DE 1999.  
DECRETO NR. 39.668, DE 17 DE AGOSTO DE 1999.  
DECRETO NR. 39.736, DE 28 DE SETEMBRO DE 1999.  
DECRETO NR. 39.784, DE 24 DE OUTUBRO DE 1999.  
DECRETO NR. 40.094, DE 17 DE MAIO DE 2000.  
DECRETO NR. 40.095, DE 17 DE MAIO DE 2000.  
DECRETO NR. 40.484, DE 29 DE NOVEMBRO DE 2000.  
DECRETO NR. 40.565, DE 02 DE JANEIRO DE 2001.  
DECRETO NR. 40.816, DE 07 DE JUNHO DE 2001.

DECRETO	NR. 41.495,	DE 19 DE MARCO DE 2002.
DECRETO	NR. 42.100,	DE 01 DE JANEIRO DE 2003.
DECRETO	NR. 42.101,	DE 01 DE JANEIRO DE 2003.
DECRETO	NR. 42.102,	DE 01 DE JANEIRO DE 2003.
DECRETO	NR. 42.113,	DE 15 DE JANEIRO DE 2003.
DECRETO	NR. 42.125,	DE 30 DE JANEIRO DE 2003.
DECRETO	NR. 42.126,	DE 30 DE JANEIRO DE 2003.
DECRETO	NR. 421492,	DE 19 DE FEVEREIRO DE 2003.
DECRETO	NR. 42.212,	DE 14 DE ABRIL DE 2003.
DECRETO	NR. 42.293,	DE 10 DE JUNHO DE 2003.
DECRETO	NR. 42.297,	DE 12 DE JUNHO DE 2003.
DECRETO	NR. 42.314,	DE 01 DE JULHO DE 2003.
DECRETO	NR. 42.355,	DE 18 DE JULHO DE 2003.
DECRETO	NR. 42.384,	DE 07 DE AGOSTO DE 2003.

#### PRINCIPAIS ATRIBUICOES

- NOMEAR E EXONERAR OS SECRETARIOS DE ESTADO;
- EXERCER, COM AUXILIO DOS SECRETARIOS DE ESTADO, A DIRECAO SUPERIOR DA ADMINISTRACAO ESTADUAL;
- INICIAR O PROCESSO LEGISLATIVO NA FORMA E NOS CASOS PREVISTOS NA CONSTITUICAO;
- SANCIONAR PROJETOS DE LEI APROVADOS PELA ASSEMBLEIA LEGISLATIVA, PROMULGAR E FAZER PUBLICAR AS LEIS;
- EXPEDIR DECRETOS E REGULAMENTOS PARA A FIEL EXECUCAO DAS LEIS;
- VETAR, TOTAL OU PARCIALMENTE, PROJETOS DE LEI APROVADO PELA ASSEMBLEIA LEGISLATIVA;
- DISPOR SOBRE A ORGANIZACAO E O FUNCIONAMENTO DA ADMINISTRACAO ESTADUAL;
- DECRETAR E EXECUTAR INTERVENCAO EM MUNICIPIO, NOS CASOS E NA FORMA PREVISTOS NA CONSTITUICAO FEDERAL E CONSTITUICAO ESTADUAL;
- EXPOR, EM MENSAGEM QUE REMETERA A ASSEMBLEIA LEGISLATIVA POR OCASIAO DA ABERTURA DA SESSAO ANUAL, A SITUACAO DO ESTADO E OS PLANOS DE GOVERNO;
- PRESTAR, POR ESCRITO E NO PRAZO DE TRINTA DIAS, AS INFORMACOES QUE A ASSEMBLEIA SOLICITAR A RESPEITO DOS SERVICOS A CARGO DO PODER EXECUTIVO;
- ENVIAR A ASSEMBLEIA LEGISLATIVA OS PROJETOS DE LEI DO PLANO PLURIANUAL, DAS DIRETRIZES ORCAMENTARIAS E DOS ORCAMENTOS ANUAIS PREVISTOS NA CONSTITUICAO;
- PRESTAR A ASSEMBLEIA LEGISLATIVA, ATE 15 DE ABRIL DE CADA ANO, AS CONTAS REFERENTES AO EXERCICIO ANTERIOR E APRESENTAR-LHE O RELATORIO DE ATIVIDADES DO PODER EXECUTIVO, EM SESSAO PUBLICA;
- EXERCER O COMANDO SUPREMO DA BRIGADA MILITAR, PROVER-LHE OS POSTOS E NOMEAR OS OFICIAIS SUPERIORES PARA AS RESPECTIVAS FUNCOES;
- NOMEAR O PROCURADOR-GERAL DO ESTADO E O PROCURADOR-GERAL DE JUSTICA, NA FORMA PREVISTA NA CONSTITUICAO;
- ATRIBUIR CARATER JURIDICO-NORMATIVO A PARECERES DA PROCURADORIA-GERAL DO ESTADO, QUE SERAO COAGENTES PARA ADMINISTRACAO PUBLICA;
- NOMEAR MAGISTRADOS, NOS CASOS PREVISTOS NA CONSTITUICAO FEDERAL E NA CONSTITUICAO ESTADUAL;
- NOMEAR OS CONSELHEIROS DO TRIBUNAL DE CONTAS, OBSERVADO O DISPOSTO NO ARTIGO 74, DA CONSTITUICAO ESTADUAL;
- PROVER OS CARGOS DO PODER EXECUTIVO, NA FORMA DA LEI;
- CONFERIR CONDECORACOES E DISTINCOES HONORIFICAS;
- CONTRAIR EMPRESTIMOS E REALIZAR OPERACOES DE CREDITO, MEDIANTE PREVIA

- AUTORIZACAO DA ASSEMBLEIA LEGISLATIVA;
- CELEBRAR CONVENIOS COM A UNIAO, COM O DISTRITO FEDERAL, COM OUTROS ESTADOS E COM MUNICIPIOS PARA A EXECUCAO DE OBRAS E SERVICOS;
  - PARTICIPAR DE FORMA DIRETA OU INDIRETA, CONJUNTAMENTE COM A UNIAO, DAS TRATATIVAS RELACIONADAS COM OS OBJETIVOS DO MERCOSUL;
  - PROMOVER ACOES DE CIDADANIA VISANDO ATENDER DEMANDAS SOCIAIS ORIUNDAS DOS DIVERSOS SEGMENTOS DA SOCIEDADE;
  - PROMOVER A POLITICA ESTADUAL DE REFORMA AGRARIA, DE REORDENAMENTO FUNDIARIO E DE MEDIACAO DOS CONFLITOS SOCIAIS NO CAMPO DIRETA OU INDIRETAMENTE REFERENTES A POSSE DA TERRA;
  - ARTICULAR AS POLITICAS E PROMOVER A INTEGRACAO DAS ACOES DE GOVERNO NO AMBITO REGIONAL E MUNICIPAL;
  - PROPICIAR AO VICE-GOVERNADOR DO ESTADO CONDICoes DE DESEMPENHAR SUAS ATRIBUICOES CONSTITUCIONAIS E DELEGADAS, ATRAVES DE ASSESSORAMENTO TECNICO, POLITICO, JURIDICO E ADMINISTRATIVO.
  - EXERCER OUTRAS ATRIBUICOES PREVISTAS NA CONSTITUICAO.

#### RELACAO DOS PROJETOS/ATIVIDADES

RECUPERACAO E PRESERVACAO DOS PREDIOS DA GOVERNADORIA  
REESTRUTURACAO E MODERNIZACAO DA SEGURANCA DOS PALACIOS GOVERNAMENTAIS  
REGULAMENTACAO E GESTAO DO FUNDO DE DESENVOLVIMENTO REGIONAL  
APOIO ADMINISTRATIVO DA CASA CIVIL  
REPRESENTACAO DO ESTADO EM BRASILIA  
APOIO ADMINISTRATIVO DA CASA MILITAR  
MEDIDAS PREVENTIVAS DEFESA CIVIL  
ACOES EM CASO DE CALAMIDADE PUBLICA E SITUACAO EMERGENCIAL  
COMBATE AS DESIGUALDADES REGIONAIS  
FAMILIA FAZ BEM  
RECUPERACAO E PRESERVACAO DO PALACINHO  
APOIO ADMINISTRATIVO DO GABINETE DO VICE-GOVERNADOR  
ORGANIZACAO DA CONSULTA POPULAR JUNTO AOS COREDES  
IMPLEMENTACAO DO CONSELHO DE DESENVOLVIMENTO ECONOMICO E SOCIAL - CODES  
APOIO AOS CONSELHOS REGIONAIS DE DESENVOLVIMENTO  
APOIO ADMINISTRATIVO DA SECRETARIA DE COMUNICACAO SOCIAL  
PUBLICIDADE  
VIABILIZACOES DOS ASSENTAMENTOS  
GESTAO DAS POLITICAS DE REFORMA AGRARIA  
INFRA-ESTRUTURA - CONSULTA POPULAR  
VIABILIZACAO ECONOMICA DOS ASSENTAMENTOS - CONSULTA POPULAR  
REESTRUTURAR - RS  
CAPACITACAO EM GESTAO COOPERATIVISTA E ASSOCIATIVISTA  
GESTAO DAS POLITICAS PUBLICAS COOPERATIVISTAS E ASSOCIATIVISTAS  
COOPERATIVISMO/QUALIFICACAO PROFISSIONAL - CONSULTA POPULAR  
INDENIZACOES DE AGRICULTORES  
AQUISICAO DE IMOVEIS  
CREDITO FUNDIARIO

ESPECIFICAÇÃO (FONTE RECURSO / MODALIDADE)	CATEGORIAS ECONÔMICAS E GRUPOS DE DESPESAS						TOTAL
	3-DESPESAS CORRENTES			4-DESPESAS DE CAPITAL			
	1-Pessoal e Encargos Sociais	2-Juros e Enc. da Dívida	3-Outras Desp. Correntes	4-Investimentos	5-Inversões Financeiras	6-Amortização da Dívida	
TESOURO	37.219.543		24.888.926	6.412.463	13.003.000		81.523.932
TESOURO-LIVRES	37.219.543		24.031.000	6.412.463	13.003.000		80.666.006
40 TRANSF. A MUNICIPIOS			11.000	80.000			91.000
50 TRANSF. INST. PRIV. S/FINS L			603.600				603.600
70 TRANSF. MULTIGOVERNAMENTAL			507.000		3.000		510.000
90 APLICACOES DIRETAS	37.219.543		22.909.400	6.332.463	13.000.000		79.461.406
TESOURO-VINCULADOS PELA CONSTITUICAO			857.926				857.926
90 APLICACOES DIRETAS			857.926				857.926
PROPRIOS DA AUTARQUIA	5.035.000	5.000	4.337.500	1.124.500		18.000	10.520.000
90 APLICACOES DIRETAS	5.035.000	5.000	4.337.500	1.124.500		18.000	10.520.000
CONVENIOS	720.000		1.300.000				2.020.000
90 APLICACOES DIRETAS	720.000		1.300.000				2.020.000
<b>TOTAIS</b>	<b>42.974.543</b>	<b>5.000</b>	<b>30.526.426</b>	<b>7.536.963</b>	<b>13.003.000</b>	<b>18.000</b>	<b>94.063.932</b>

ESPECIFICAÇÃO (FONTE RECURSO / MODALIDADE)	CATEGORIAS ECONÔMICAS E GRUPOS DE DESPESAS						TOTAL
	3-DESPESAS CORRENTES			4-DESPESAS DE CAPITAL			
	1-Pessoal e Encargos Sociais	2-Juros e Enc. da Dívida	3-Outras Desp. Correntes	4-Investimentos	5-Inversões Financeiras	6-Amortização da Dívida	
TESOURO	37.219.543		24.888.926	6.412.463	13.003.000		81.523.932
TESOURO-LIVRES	37.219.543		24.031.000	6.412.463	13.003.000		80.666.006
40 TRANSF. A MUNICIPIOS			11.000	80.000			91.000
50 TRANSF. INST. PRIV. S/FINS L			603.600				603.600
70 TRANSF. MULTIGOVERNAMENTAL			507.000		3.000		510.000
90 APLICACOES DIRETAS	37.219.543		22.909.400	6.332.463	13.000.000		79.461.406
TESOURO-VINCULADOS PELA CONSTITUICAO			857.926				857.926
90 APLICACOES DIRETAS			857.926				857.926
<b>TOTAIS</b>	<b>37.219.543</b>		<b>24.888.926</b>	<b>6.412.463</b>	<b>13.003.000</b>		<b>81.523.932</b>



R\$ 1,00

ESPECIFICAÇÃO (FUNTE RECURSO / MODALIDADE)	Classific. Funcional	CATEGORIAS ECONÔMICAS E GRUPOS DE DESPESAS						TOTAL
		3-DESPESAS CORRENTES			4-DESPESAS DE CAPITAL			
		1-Pessoal e Enc. Sociais	2-Juros e Enc. da Dívida	3-Outras Desp Correntes	4-Investim.	5-Inversões Financeiras	6-Amortização da Dívida	
(F) 0019 - RECUPERACAO DOS PREDIOS DA GOVERNADORIA 1871 - RECUPERACAO E PRESERVACAO DOS PREDIOS DA GOVERNADORIA	04.0122			600.000		900.000		1.500.000
TESOURO-LIVRES				600.000		900.000		1.500.000
90 APLICACOES DIRETAS				600.000		900.000		1.500.000
RECUPERAR E CONSERVAR OS PREDIOS DA GOVERNADORIA.								
Quantidade: 20 Un.Medida: Percentual Produto: Percentual de recursos financeiros aplicados								
	TOTAL PROGRAMA			600.000		900.000		1.500.000
(F) 0020 - A DEFESA CIVIL E A COMUNIDADE 2995 - MEDIDAS PREVENTIVAS DEFESA CIVIL	04.0122			20.000		40.000		60.000
TESOURO-LIVRES				20.000		40.000		60.000
40 TRANSF. A MUNICIPIOS				20.000		40.000		60.000
90 APLICACOES DIRETAS				20.000		40.000		60.000
ELABORAR O PLANO ESTADUAL DE DEFESA CIVIL, INTEGRANDO OS ORGAOS PUBLICOS E COMUNIDADE EM GERAL, COM O OBJETIVO DE MANTER, DE FORMA SISTEMATICA, ACOES PERMANENTES CONTRA DESASTRES E OCORRENCIAS DE RISCO, ATUANDO CRITERIOSAMENTE FRENTE AS CALAMIDADES, DESENVOLVER A PESQUISA CIENTIFICA E A CONSCIENTIZACAO AMBIENTAL, ATUALIZAR TECNOLOGICAMENTE AS DIVISOES DA SUBCHEFIA DA DEFESA CIVIL.								
	TOTAL PROGRAMA			20.000		40.000		60.000
(F) 0021 - A DEFESA CIVIL E A REDUCAO DO TEMPO RESPOSTA 2095 - ACOES EM CASO DE CALAMIDADE PUBLICA E SITUACAO EMERGENCIAL	06.0182			244.000		40.000		284.000
TESOURO-LIVRES				244.000		40.000		284.000
40 TRANSF. A MUNICIPIOS				11.000		40.000		51.000
90 APLICACOES DIRETAS				233.000		40.000		233.000
AMPLIAR O NUMERO DE REGIONAIS DA DEFESA CIVIL, COM O OBJETIVO DE PROMOVER ACOES QUE REDUZAM EFETIVAMENTE O TEMPO DE RESPOSTA DOS TECNICOS ESTADUAIS E MUNICIPAIS DA DEFESA CIVIL, ATINGINDO UMA SENSIVEL MELHORA NA PRESTACAO DE SERVICIO AS COMUNIDADES ATINGIDAS POR EVENTOS ADVERSOS.								
	TOTAL PROGRAMA			244.000		40.000		284.000
(F) 0022 - REESTRUTURACAO E MODERNIZACAO DA SEGURANCA GOVERNAMENTAL 6394 - REESTRUTURACAO E MODERNIZACAO DA SEGURANCA DOS PALACIOS GOVERNAMENTAIS	06.0181			20.000		100.000		120.000
TESOURO-LIVRES				20.000		100.000		120.000
90 APLICACOES DIRETAS				20.000		100.000		120.000

R\$ 1,00

ESPECIFICAÇÃO (FUNTE RECURSO / MODALIDADE)	Classific. Funcional	CATEGORIAS ECONÔMICAS E GRUPOS DE DESPESAS						TOTAL
		3-DESPESAS CORRENTES			4-DESPESAS DE CAPITAL			
		1-Pessoal e Enc. Sociais	2-Juros e Enc. da Dívida	3-Outras Desp Correntes	4-Investim.	5-Inversões Financeiras	6-Amortização da Dívida	
CONSTRUIR GUARITAS, INSTALAR SISTEMA DE SEGURANCA E QUALIFICAR O EFETIVO PARA O MANUSEIO E MANUTENCAO DOS NOVOS EQUIPAMENTOS DOS PALACIOS PIRATINI E HORTENCIAS.  Quantidade: 30 Un.Medida: Percentual Produto: Instalacao do novo sistema de seguranca								
TOTAL PROGRAMA				20.000		100.000		120.000
(G) 0094 - GESTAO DE POLITICAS PUBLICAS DE DESENVOLVIMENTO REGIONAL								
6411 - REGULAMENTACAO E GESTAO DO FUNDO DE DESENVOLVIMENTO REGIONAL	04.0122			300.000				300.000
TESOURO-LIVRES				300.000				300.000
90 APLICACOES DIRETAS				300.000				300.000
REGULAMENTAR E GERENCIAR OS RECURSOS FINANCEIROS DO FUNDO DE DESENVOLVIMENTO REGIONAL, INSTITUIDO ATRAVES DA LEI N. 11.181, DE 25 DE JUNHO DE 1998, PARA FÔMENTO E DESENVOLVIMENTO DE PROJETOS REGIONAIS PRIORITARIOS E INVESTIMENTOS NAS REGIOES QUE APRESENTEM INDICES INFERIORES A MEDIA DO ESTADO.  Quantidade: 2 Un.Medida: Unidade Produto: Recursos financeiros disponiveis.								
6437 - COMBATE AS DESIGUALDADES REGIONAIS	04.0122	505.000		560.000				1.065.000
TESOURO-LIVRES		505.000		560.000				1.065.000
90 APLICACOES DIRETAS		505.000		560.000				1.065.000
IDENTIFICAR E MAPEAR O QUADRO ATUAL DE CAPACIDADE INSTITUCIONAL, HUMANO, CIVICO, SOCIAL E SINERGETICO EM REGIOES COM INDICES ECONOMICOS E SOCIAIS ABAIXO DA MEDIA DO ESTADO, ELABORACAO DE UM ESTUDO DO CASO E PROPOR A READEQUACAO SOCIO-ECONOMICA DAS CADEIAS PRODUTIVAS PRIORIZANDO ESTUDOS PARA FORMACAO DE CLUSTERS.								
TOTAL PROGRAMA		505.000		860.000				1.365.000
(F) 0096 - PROGRAMA FAMILIA FAZ BEM								
6438 - FAMILIA FAZ BEM	04.0244			17.000		8.000		25.000
TESOURO-LIVRES				17.000		8.000		25.000
90 APLICACOES DIRETAS				17.000		8.000		25.000
FORTALECER A UNIDADE FAMILIAR COLABORANDO E APOIANDO OS PROGRAMAS PRIORITARIO DO GOVERNO E AQUELES QUE SEJAM AFETOS AOS OBJETIVOS GERAIS AO PROGRAMA FAMILIA FAZ BEM.								
TOTAL PROGRAMA				17.000		8.000		25.000
(A) 0138 - PROGRAMA DE APOIO ADMINISTRATIVO								
2089 - REPRESENTACAO DO ESTADO EM BRASILIA	04.0122	775.023		140.000		30.000		945.023

ESPECIFICAÇÃO (FUNTE RECURSO / MODALIDADE)	Classific. Funcional	CATEGORIAS ECONÔMICAS E GRUPOS DE DESPESAS						TOTAL
		3-DESPESAS CORRENTES			4-DESPESAS DE CAPITAL			
		1-Pessoal e Enc. Sociais	2-Juros e Enc. da Dívida	3-Outras Desp Correntes	4-Investim.	5-Inversões Financeiras	6-Amortização da Dívida	
TESOURO-LIVRES		775.023		140.000	30.000			945.023
90 APLICACOES DIRETAS		775.023		140.000	30.000			945.023
MANTER OS SERVICOS DO ESCRITORIO DE REPRESENTACAO DO GOVERNO DO ESTADO DO RIO GRANDE DO SUL EM BRASILIA.								
6430 - APOIO ADMINISTRATIVO DA CASA CIVIL	04.0122	19.430.000		4.515.521	500.000	3.000		24.448.521
TESOURO-LIVRES		19.430.000		4.515.521	500.000	3.000		24.448.521
50 TRANSF.INST.PRIV.S/FINS L				3.600				3.600
70 TRANSF.MULTIGOVERNAMENTAL				7.000		3.000		10.000
90 APLICACOES DIRETAS		19.430.000		4.504.921	500.000			24.434.921
CUSTEAR AS DESPESAS COM PESSOAL, MATERIAL, SERVICOS E EQUIPAMENTOS DO GABINETE DO GOVERNADOR, DA CASA CIVIL, E DO GABINETE DE COMBATE AS DESIGUALDADES REGIONAIS, BEM COMO TRANSFERIR RECURSOS PARA A MANUTENCAO DO CONSELHO DE DESENVOLVIMENTO DO EXTREMO SUL - CODESUL.								
6432 - APOIO ADMINISTRATIVO DA CASA MILITAR	04.0122	6.405.000		1.700.000	345.000			8.450.000
TESOURO-LIVRES		6.405.000		1.700.000	345.000			8.450.000
90 APLICACOES DIRETAS		6.405.000		1.700.000	345.000			8.450.000
POSSIBILITAR O FUNCIONAMENTO DA UNIDADE INCUMBIDA DA REPRESENTACAO MILITAR, DOS SERVICOS DE SEGURANCA, DO TRANSPORTE, DAS COMUNICACOES E DAS RELACOES COM AUTORIDADES, BEM COMO COBRIR AS DESPESAS DE MANUTENCAO DA SUBCHEFIA DA DEFESA CIVIL E DAS ALAS RESIDENCIAIS.								
TOTAL PROGRAMA		26.610.023		6.355.521	875.000	3.000		33.843.544
TOTAL ORGAO		27.115.023		8.116.521	1.963.000	3.000		37.197.544

ESPECIFICAÇÃO (FUNTE RECURSO / MODALIDADE)	Classific. Funcional	CATEGORIAS ECONÔMICAS E GRUPOS DE DESPESAS						TOTAL
		3-DESPESAS CORRENTES			4-DESPESAS DE CAPITAL			
		1-Pessoal e Enc. Sociais	2-Juros e Enc. da Dívida	3-Outras Desp Correntes	4-Investim.	5-Inversões Financeiras	6-Amortização da Dívida	
(F) 0019 - RECUPERACAO DOS PREDIOS DA GOVERNADORIA 1885 - RECUPERACAO E PRESERVACAO DO PALACINHO	04.0122			100.000		100.000		200.000
TESOURO-LIVRES				100.000		100.000		200.000
90 APLICACOES DIRETAS				100.000		100.000		200.000
RECUPERAR E PRESERVAR AS INSTALACOES DO PALACINHO.								
	TOTAL PROGRAMA			100.000		100.000		200.000
(G) 0099 - CONSELHOS REGIONAIS DEDESENVOLVIMENTO - COREDES 6434 - APOIO AOS CONSELHOS REGIONAIS DE DESENVOLVIMENTO	04.0122			300.000				300.000
TESOURO-LIVRES				300.000				300.000
50 TRANSF.INST.PRIV.S/FINS L				300.000				300.000
VIABILIZAR A REALIZACAO DAS REUNIOES VISANDO A PROPOSICAO DE RESOLUCOES PARA SERVIREM DE ORIENTACAO E ACONSELHAMENTO A ACAO GOVERNAMENTAL NA IMPLEMENTACAO EFETIVA DAS DECISOES DO CONSELHO.								
	TOTAL PROGRAMA			300.000				300.000
(F) 0101 - IMPLEMENTACAO DA CONSULTA POPULAR E ASSESSORIA AOS COREDES 6426 - ORGANIZACAO DA CONSULTA POPULAR JUNTO AOS COREDES	04.0121			731.000				731.000
TESOURO-LIVRES				731.000				731.000
50 TRANSF.INST.PRIV.S/FINS L				300.000				300.000
90 APLICACOES DIRETAS				431.000				431.000
ACOMPANHAR TODO O PROCESSO, INCLUINDO A ETAPA PREVIA, VOTACAO, APURACAO, INCLUSAO NA LEI ORÇAMENTARIA E EXECUCAO POSTERIOR. FORNECER ASSESSORIA TECNICA, JURIDICA E LOGISTICA AOS COREDES E COMUDES.								
Quantidade: 12 Un.Medida: % De participacao cidadã. Produto: Prioridades municipais e regionais eleitas pela populacao.								
	TOTAL PROGRAMA			731.000				731.000
(F) 0102 - IMPLEMENTACAO DO CONSELHO DE DESENVOLVIMENTO ECONOMICO E SOCIAL - CODES 6429 - IMPLEMENTACAO DO CONSELHO DE DESENVOLVIMENTO ECONOMICO E SOCIAL - CODES	04.0122			30.000				30.000
TESOURO-LIVRES				30.000				30.000
90 APLICACOES DIRETAS				30.000				30.000
TOMAR AS MEDIDAS ADMINISTRATIVAS NECESSARIAS PARA A IMPLEMENTACAO DAS DECISOES DO CONSELHO.								
Quantidade: 80 Un.Medida: Percentual Produto: Decisoes implementadas								

ESPECIFICAÇÃO (FONTE RECURSO / MODALIDADE)	Classific. Funcional	CATEGORIAS ECONÔMICAS E GRUPOS DE DESPESAS						TOTAL
		3-DESPESAS CORRENTES			4-DESPESAS DE CAPITAL			
		1-Pessoal e Enc. Sociais	2-Juros e Enc. da Dívida	3-Outras Desp Correntes	4-Investim.	5-Inversões Financeiras	6-Amortização da Dívida	
	TOTAL PROGRAMA			30.000				30.000
(A) 0138 - PROGRAMA DE APOIO ADMINISTRATIVO								
6380 - APOIO ADMINISTRATIVO DO GABINETE DO VICE-GOVERNADOR	04.0122							
TESOURO-LIVRES		3.994.520		609.000	280.000			4.883.520
90 APLICACOES DIRETAS		3.994.520		609.000	280.000			4.883.520
ATENDER A TODAS AS DESPESAS DE MANUTENCAO DO GABINETE DO VICE-GOVERNADOR, INCLUSIVE AS DE PESSGAL CIVIL E MILITAR E CUSTEAR AS ATIVIDADES DELEGADAS PELO GOVERNADOR DO ESTADO, BEM COMO APOIAR OS COREDES E COMUDES.								
	TOTAL PROGRAMA	3.994.520		609.000	280.000			4.883.520
	TOTAL ORGAO	3.994.520		1.770.000	380.000			6.144.520

ESPECIFICAÇÃO (FONTE RECURSO / MODALIDADE)	Classific. Funcional	CATEGORIAS ECONÔMICAS E GRUPOS DE DESPESAS						TOTAL
		3-DESPESAS CORRENTES			4-DESPESAS DE CAPITAL			
		1-Pessoal e Enc. Sociais	2-Juros e Enc. da Dívida	3-Outras Desp Correntes	4-Investim.	5-Inversões Financeiras	6-Amortização da Dívida	
(G) 0095 - PROGRAMA DE GESTAO DE POLITICAS PUBLICAS DE COMUNICACAO SOCIAL 6502 - PUBLICIDADE	04.0122			2.645.000				2.645.000
TESOURO-LIVRES				2.645.000				2.645.000
90 APLICACOES DIRETAS				2.645.000				2.645.000
DIVULGAR NOS MEIOS DE COMUNICACAO OBRAS, SERVICOS, ATOS OU CAMPANHAS DESENVOLVIDAS PELO GOVERNO DO ESTADO COM CARATER EDUCATIVO, INFORMATIVO OU DE ORIENTACAO, NOS TERMOS DO PARAGRAFO SETIMO, ARTIGO 149, DA CONSTITUICAO ESTADUAL.								
	TOTAL PROGRAMA			2.645.000				2.645.000
(A) 0138 - PROGRAMA DE APOIO ADMINISTRATIVO 6433 - APOIO ADMINISTRATIVO DA SECRETARIA DE COMUNICACAO SOCIAL	04.0122							
TESOURO-LIVRES		4.105.000		1.300.000	490.000			5.895.000
90 APLICACOES DIRETAS		4.105.000		1.300.000	490.000			5.895.000
CUSTEAR AS DESPESAS COM PESSOAL, MATERIAL, SERVICOS E EQUIPAMENTOS DA SECRETARIA, DANDO CONDICÕES DE INFORMAR AOS MEIOS DE COMUNICACAO DAS ACOES GOVERNAMENTAIS.								
	TOTAL PROGRAMA	4.105.000		1.300.000	490.000			5.895.000
	TOTAL ORGAO	4.105.000		3.945.000	490.000			8.540.000

R\$ 1,00

ESPECIFICAÇÃO (FUNTE RECURSO / MODALIDADE)	Classific. Funcional	CATEGORIAS ECONÔMICAS E GRUPOS DE DESPESAS						TOTAL
		3-DESPESAS CORRENTES			4-DESPESAS DE CAPITAL			
		1-Pessoal e Enc. Sociais	2-Juros e Enc. da Dívida	3-Outras Desp Correntes	4-Investim.	5-Inversões Financeiras	6-Amortização da Dívida	
(F) 0098 - REFORMA AGRÁRIA - ACESSO A TERRA E VIABILIZAÇÃO ECONÔMICA DOS ASSENTAMENTOS								
1886 - VIABILIZAÇÕES DOS ASSENTAMENTOS	21.0631			1.385.400	2.450.000			3.835.400
TESOURO-LIVRES				1.385.400	2.450.000			3.835.400
90 APLICAÇÕES DIRETAS				1.385.400	2.450.000			3.835.400
BUSCAR A VIABILIZAÇÃO SOCIO-ECONÔMICA DOS ASSENTAMENTOS ATRAVÉS DE AÇÕES PARA TRANSFORMAR OS ASSENTADOS E SUAS FAMÍLIAS, EM VERDADEIROS AGRICULTORES FAMILIARES, INSERIDOS NO AMBIENTE SOCIAL, ECONÔMICO E POLÍTICO DO SEU MUNICÍPIO.								
Quantidade: 1424 Un. Medida: Família Produto: Viabilização socio-econômica dos assentamentos								
6439 - GESTÃO DAS POLÍTICAS DE REFORMA AGRÁRIA	21.0631	2.005.000		2.400.000				4.405.000
TESOURO-LIVRES		2.005.000		2.400.000				4.405.000
70 TRANSF. MULTIGOVERNAMENTAL				500.000				500.000
90 APLICAÇÕES DIRETAS		2.005.000		1.900.000				3.905.000
COORDENAR AS DESPESAS DE MANUTENÇÃO DO GABINETE DE REFORMA AGRÁRIA REFERENTE SERVIÇOS E MATERIAIS NECESSÁRIOS PARA DESENVOLVIMENTO DAS ATIVIDADES.								
Quantidade: Un. Medida: Produto: Apoio administrativo								
7145 - INFRA-ESTRUTURA - CONSULTA POPULAR	21.0631				993.611			993.611
TESOURO-LIVRES					993.611			993.611
90 APLICAÇÕES DIRETAS					993.611			993.611
PROPICIAR A INFRA-ESTRUTURA BÁSICA E VIABILIZAR AS MELHORIAS NECESSÁRIAS, DISPONIBILIZANDO REDE DE ÁGUA, ENERGIA ELÉTRICA, MORADIA E VIAS DE ACESSO, AS FAMÍLIAS ASSENTADAS, PARA QUE POSSAM TER CONDIÇÕES DE ATUAREM NAS SUAS ATIVIDADES PRODUTIVAS.								
Quantidade: 460 Un. Medida: Famílias Produto: Famílias beneficiadas								
7151 - VIABILIZAÇÃO ECONÔMICA DOS ASSENTAMENTOS - CONSULTA POPULAR	21.0631				135.852			135.852
TESOURO-LIVRES					135.852			135.852
90 APLICAÇÕES DIRETAS					135.852			135.852
BUSCAR A VIABILIZAÇÃO SOCIO-ECONÔMICA NOS ASSENTAMENTOS, ATRAVÉS DE CURSOS DE QUALIFICAÇÃO PROFISSIONAL, ASSISTÊNCIA TÉCNICA E EXTENSÃO RURAL, NECESSÁRIOS PARA O DESENVOLVIMENTO DE MATRIZ PRODUTIVA QUE LHESS CONDUZAM A AUTO-GETAÇÃO.								
Quantidade: 50 Un. Medida: Cursos Produto: Viabilização econômica								
TOTAL PROGRAMA		2.005.000		3.785.400	3.579.463			9.369.863
TOTAL ORGAO		2.005.000		3.785.400	3.579.463			9.369.863

ESPECIFICAÇÃO (FUNTE RECURSO / MODALIDADE)	Classific. Funcional	CATEGORIAS ECONÔMICAS E GRUPOS DE DESPESAS						TOTAL
		3-DESPESAS CORRENTES			4-DESPESAS DE CAPITAL			
		1-Pessoal e Enc. Sociais	2-Juros e Enc. da Dívida	3-Outras Desp Correntes	4-Investim.	5-Inversões Financeiras	6-Amortização da Dívida	
(G) 0092 - APOIO E FOMENTO AO COOPERATIVISMO E ASSOCIATIVISMO								
1887 - REESTRUTURAR - RS	04.0122			550.000				550.000
TESOURO-LIVRES				550.000				550.000
90 APLICACOES DIRETAS				550.000				550.000
<p>ESTUDAR, ORGANIZAR E/OU REORGANIZAR INSTITUCIONALMENTE MEDIANTE ESTIMULO A UNIFICACAO DE PROCEDIMENTOS SETORIAIS, PARCERIAS MULTIPLAS, ORGANIZACAO EM REDES LOCAL, REGIONAL E ESTADUAL DAS COOPERATIVAS BUSCANDO O ENVOLVIMENTO INSTITUCIONAL PARA O DESENVOLVIMENTO ECONOMICO E A INCLUSAO SOCIAL.</p> <p>Quantidade: 12 Un.Medida: Rede                      Produto: Redes das cadeias produtivas; Redes de locais integrados de desenvolvimento economico; Redes de responsabilidade social cooperativa</p>								
6440 - CAPACITACAO EM GESTAO COOPERATIVISTA E ASSOCIATIVISTA	12.0122			644.079				644.079
TESOURO-LIVRES				644.079				644.079
90 APLICACOES DIRETAS				644.079				644.079
<p>MELHORAR A GESTAO COOPERATIVISTA E ASSOCIATIVISTA, PROMOVENDO E INCENTIVANDO A QUALIFICACAO DE DIRIGENTES, TECNICOS E ASSOCIADOS TANTO NO ASPECTO PROFISSIONAL QUANTO NA CONDUCAO POLITICO-INSTITUCIONAL E NO INCREMENTO ESTRATEGICO DOS NEGOCIOS.</p> <p>Quantidade: 3000 Un.Medida: Pessoa                      Produto: Pessoa qualificada</p>								
6441 - GESTAO DAS POLITICAS PUBLICAS COOPERATIVISTAS E ASSOCIATIVISTAS	04.0122			220.000				220.000
TESOURO-LIVRES				220.000				220.000
90 APLICACOES DIRETAS				220.000				220.000
<p>DOTAR O ESTADO-GRAC DE ESTRUTURA TECNICO-OPERACIONAL ADMINISTRATIVA PARA O ATENDIMENTO AS DEMANDAS COOPERATIVISTAS, DA SECRETARIA EXECUTIVA DO CONSELHO ESTADUAL DO COOPERATIVISMO E DO FUNDO ESTADUAL DO COOPERATIVISMO.</p> <p>Quantidade: 3 Un.Medida: Banco de dados                      Produto: Estruturacao do servico publico do cooperativismo</p>								
7147 - COOPERATIVISMO/QUALIFICACAO PROFISSIONAL - CONSULTA POPULAR	21.0363			857.926				857.926
TESOURO-VINCULADOS PELA CONSTITUICAO				857.926				857.926
90 APLICACOES DIRETAS				857.926				857.926
<p>ATUAR NA IMPLEMENTACAO E ORGANIZACAO DA GESTAO COOPERATIVISTA E ASSOCIATIVISTA, PROMOVENDO E INCENTIVANDO A QUALIFICACAO DE DIRIGENTES, TECNICOS E ASSOCIADOS, TANTO NO ASPECTO PROFISSIONAL QUANTO NA CONDUCAO POLITICO-INSTITUCIONAL, BEM COMO PROPICIANDO A INFRA-ESTRUTURA NECESSARIA AO DESENVOLVIMENTO DESSAS ATIVIDADES, DENTRO DA RESPONSABILIDADE DO ESTADO FRENTE A COORDENACAO DAS POLITICAS PUBLICAS</p> <p>Quantidade: 4000 Un.Medida: Pessoa                      Produto: Pessoa qualificada</p>								
	TOTAL PROGRAMA			2.272.005				2.272.005



ÓRGÃO 08 - GOVERNO DO ESTADO  
 UNIDADE ORÇAMENTÁRIA 91 - FUNDO DE DESENVOLVIMENTO DO COOPERATIVISMO - FUNDECOOP  
 DEMONSTRATIVO DA DESPESA DOS PROJETOS/ATIVIDADE POR PROGRAMA - 2004

REP0813

PROGRAMA DE TRABALHO

R\$ 1,00

ESPECIFICAÇÃO (FONTE RECURSO / MODALIDADE)	Classific. Funcional	CATEGORIAS ECONÔMICAS E GRUPOS DE DESPESAS						TOTAL
		3-DESPESAS CORRENTES			4-DESPESAS DE CAPITAL			
		1-Pessoal e Enc. Sociais	2-Juros e Enc. da Dívida	3-Outras Desp Correntes	4-Investim.	5-Inversões Financeiras	6-Amortização da Dívida	
	TOTAL ORGAO			2.272.005				2.272.005

R\$ 1,00

ESPECIFICAÇÃO (FUNTE RECURSO / MODALIDADE)	Classific. Funcional	CATEGORIAS ECONÔMICAS E GRUPOS DE DESPESAS						TOTAL
		3-DESPESAS CORRENTES			4-DESPESAS DE CAPITAL			
		1-Pessoal e Enc. Sociais	2-Juros e Enc. da Dívida	3-Outras Desp Correntes	4-Investim.	5-Inversões Financeiras	6-Amortização da Dívida	
(F) 0098 - REFORMA AGRARIA - ACESSO A TERRA E VIABILIZACAO ECONOMICA DOS ASSENTAMENTOS								
1882 - INDENIZACOES DE AGRICULTORES	21.0631			5.000.000				5.000.000
TESOURO-LIVRES				5.000.000				5.000.000
90 APLICACOES DIRETAS				5.000.000				5.000.000
INDENIZAR OS AGRICULTORES QUE FORAM DESALOJADOS DE AREAS INDIGENAS.								
Quantidade: 195 Un.Medida: Familias Produto: Agricultores indenizados.								
1888 - AQUISICAO DE IMOVEIS	21.0631					8.500.000		8.500.000
TESOURO-LIVRES						8.500.000		8.500.000
90 APLICACOES DIRETAS						8.500.000		8.500.000
ADQUIRIR IMOVEIS RURAIS VIAVEIS PARA ASSENTAMENTOS OU REASSENTAMENTOS PELO ESTADO E/OU PELO CONVENIO COM O INCRA.								
Quantidade: 14875 Un.Medida: Hectares Produto: Imoveis adquiridos								
1889 - CREDITO FUNDIARIO	21.0631					4.500.000		4.500.000
TESOURO-LIVRES						4.500.000		4.500.000
90 APLICACOES DIRETAS						4.500.000		4.500.000
CONCEDER CREDITO FUNDIARIO A AGRICULTORES SEM-TERRA, OU COM INSUFICIENCIA DE TERRA PARA A AQUISICAO DE IMOVEIS RURAIS E INFRA-ESTRUTURA BASICA NECESSARIA AO DESENVOLVIMENTO DE SUAS ATIVIDADES.								
Quantidade: 1717 Un.Medida: Familia Produto: Concessao de credito fundiario para aquisicao de imoveis rurais e infra-estrutur a basica								
	TOTAL PROGRAMA			5.000.000		13.000.000		18.000.000
	TOTAL ORGAO			5.000.000		13.000.000		18.000.000

# AGÊNCIA ESTADUAL DE REGULAÇÃO DOS SERVIÇOS PÚBLICOS DELEGADOS DO RS

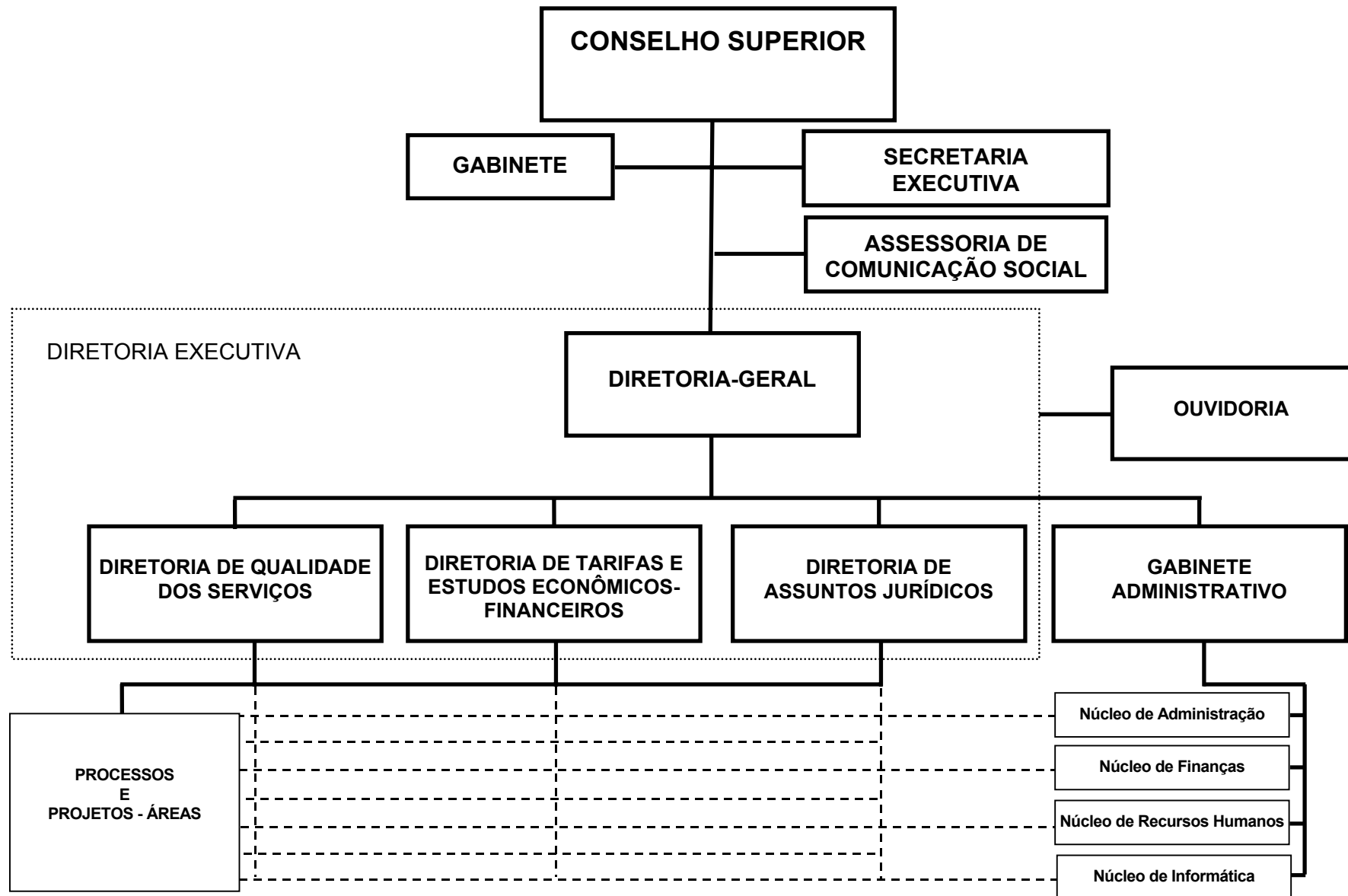

BASE LEGAL

LEI NR. 10.931, DE 09 DE JANEIRO DE 1997.  
LEI NR. 10.942, DE 26 DE MARCO DE 1997.  
LEI NR. 11.292, DE 23 DE DEZEMBRO DE 1998.

PRINCIPAIS ATRIBUICOES

COMPETE A AGERGS A REGULACAO DOS SERVICOS PUBLICOS DELEGADOS PRESTADOS NO ESTADO DO RIO GRANDE DO SUL E DE SUA COMPETENCIA OU A ELE DELEGADOS POR OUTROS ENTES FEDERADOS, EM DECORRENCIA DE NORMA LEGAL OU REGULAMENTAR, DISPOSICAO CONVENIAL OU CONTRATUAL. CONSTITUEM OBJETIVOS DA AGERGS:  
-ASSEGURAR A PRESTACAO DE SERVICOS ADEQUADOS, ASSIM ENTENDIDOS AQUELES QUE SATISFAZEM AS CONDICOES DE REGULARIDADE, CONTINUIDADE, EFICIENCIA, SEGURANCA, ATUALIDADE, GENERALIDADE, CORTESIA NA SUA PRESTACAO E MODICIDADE NAS SUAS TARIFAS;  
-GARANTIR A HARMONIA ENTRE OS INTERESSES DOS USUARIOS, CONCESSIONARIOS, PERMISSIONARIOS E AUTORIZATARIOS DE SERVICOS PUBLICOS;  
- ZELAR PELO EQUILIBRIO ECONOMICO-FINANCEIRO DOS SERVICOS PUBLICOS DELEGADOS.

RELACAO DOS PROJETOS/ATIVIDADES

IMPLANTACAO DE SISTEMA DE AUDITORIA E VISTORIA REGULATORIAS  
IMPLANTACAO DO SISTEMA DE INFORMACOES ECONOMICO-FINANCEIRAS  
ATUALIZACAO E AMPLIACAO DO CADASTRO DE USUARIOS VOLUNTARIOS  
DESENVOLVIMENTO E IMPLANTACAO DO SISTEMA DE MEDIACAO  
MODERNIZACAO E EXPANSAO DOS SERVICOS DE OUVIDORIA  
FORMACAO DE CONSELHOS DE CONSUMIDORES DAS EMPRESAS DELEGATARIAS DE SERVICOS PUBL  
AUDIENCIAS PUBLICAS  
REVISAO, IMPLEMENTACAO E ACOMPANHAMENTO DOS INDICADORES DE QUALIDADE DOS SERVICOS  
DESENVOLVIMENTO E IMPLEMENTACAO DE SISTEMAS DE PROMOCAO DA QUALIDADE DOS SERVICOS  
AFERICAO E MONITORAMENTO DO NIVEL DE SATISFACAO DOS USUARIOS  
EXECUCAO DE CONVENIOS PARA REGULACAO DOS SERVICOS DE COMPETENCIA DA UNIAO E DOS  
IMPLANTACAO E MANUTENCAO DE SISTEMA DE AFERICAO DA DEMANDA DOS SERVICOS PUBLICOS  
AUDITORIA DE CAMPO E POR INDICADORES ECONOMICO-FINANCEIROS  
MONITORAMENTO DA MODICIDADE TARIFARIA, EQUILIBRIO ECONOMICO-FINANCEIRO E JUSTA R  
EXECUCAO DE CONVENIOS DE REGULACAO ECONOMICA DOS SERVICOS CONCEDIDOS POR OUTRAS  
APOIO ADMINISTRATIVO - AGERGS  
CONTRIBUICAO AO IPE PARA ASSISTENCIA MEDICA  
PUBLICIDADE

ESPECIFICAÇÃO (FONTE RECURSO / MODALIDADE)	CATEGORIAS ECONÔMICAS E GRUPOS DE DESPESAS						TOTAL
	3-DESPESAS CORRENTES			4-DESPESAS DE CAPITAL			
	1-Pessoal e Encargos Sociais	2-Juros e Enc. da Dívida	3-Outras Desp. Correntes	4-Investimentos	5-Inversões Financeiras	6-Amortização da Dívida	
PROPRIOS DA AUTARQUIA	5.035.000	5.000	4.337.500	1.124.500		18.000	10.520.000
90 APLICACOES DIRETAS	5.035.000	5.000	4.337.500	1.124.500		18.000	10.520.000
CONVENIOS	720.000		1.300.000				2.020.000
90 APLICACOES DIRETAS	720.000		1.300.000				2.020.000
<b>TOTAIS</b>	<b>5.755.000</b>	<b>5.000</b>	<b>5.637.500</b>	<b>1.124.500</b>		<b>18.000</b>	<b>12.540.000</b>

ESPECIFICAÇÃO (FUNTE RECURSO / MODALIDADE)	Classific. Funcional	CATEGORIAS ECONÔMICAS E GRUPOS DE DESPESAS						TOTAL
		3-DESPESAS CORRENTES			4-DESPESAS DE CAPITAL			
		1-Pessoal e Enc. Sociais	2-Juros e Enc. da Dívida	3-Outras Desp Correntes	4-Investim.	5-Inversões Financeiras	6-Amortização da Dívida	
(F) 0001 - FOMENTO A PARTICIPACAO SOCIAL NA REGULACAO DOS SERVICOS PUBLICOS DELEGADOS								
4287 - ATUALIZACAO E AMPLIACAO DO CADASTRO DE USUARIOS VOLUNTARIOS	04.0130			92.000				92.000
PROPRIOS DA AUTARQUIA				92.000				92.000
90 APLICACOES DIRETAS				92.000				92.000
ATUALIZAR E AMPLIAR BASE DE DADOS CONTENDO OS DADOS CADASTRAIS DE TODOS OS USUARIOS VOLUNTARIOS, POR AREA DE COMPETENCIA DA AGERGS, DE TODO O ESTADO.								
Quantidade: 5000 Un.Medida: Unidade Produto: Usuario voluntario cadastrado								
4288 - DESENVOLVIMENTO E IMPLANTACAO DO SISTEMA DE MEDIACAO	04.0130	235.144		38.000	10.000			283.144
PROPRIOS DA AUTARQUIA		235.144		38.000	10.000			283.144
90 APLICACOES DIRETAS		235.144		38.000	10.000			283.144
DESENVOLVER SISTEMA DE PROCEDIMENTOS DE RESOLUCAO DE CONFLITOS DE INTERESSES ENTRE AS PARTES ENVOLVIDAS NOS SERVICOS PUBLICOS DELEGADOS NOMEADAMENTE, USUARIOS, PODER CONCEDENTE E CONCESSIONARIAS, PERMISSOARIAS OU AUTORIZATARIAS, COM ATUACAO NO ESTADO.								
Quantidade: 10 Un.Medida: Unidade Produto: Processo de mediacao concluido								
4289 - MODERNIZACAO E EXPANSAO DOS SERVICOS DE OUVIDORIA	04.0130			20.000	70.000			90.000
PROPRIOS DA AUTARQUIA				20.000	70.000			90.000
90 APLICACOES DIRETAS				20.000	70.000			90.000
AMPLIAR A CAPACIDADE OPERACIONAL E MODERNIZAR A INFRA-ESTRUTURA DE PROCESSAMENTO DE DADOS, ACESSO A INTERNET E TELEFONIA AUMENTANDO A EFICIENCIA E EFICACIA NA SOLUCAO DOS PROBLEMAS ORIGINADOS NO ATENDIMENTO AOS USUARIOS PELAS CONCESSIONARIAS DOS SERVICOS PUBLICOS DELEGADOS E DEMANDAS DE OUTRAS PARTES INTERESSADAS.								
Quantidade: 98 Un.Medida: % De reclamacoes resolvidas Produto: Solucao de problemas originados na provisao dos servicos publicos delegados para assegurar a melhoria continua da sua qualidade.								
4290 - FORMACAO DE CONSELHOS DE CONSUMIDORES DAS EMPRESAS DELEGATARIAS DE SERVICOS PUBLICOS DELEGADOS	04.0130			25.000	10.000			35.000
PROPRIOS DA AUTARQUIA				25.000	10.000			35.000
90 APLICACOES DIRETAS				25.000	10.000			35.000
APOIAR O PROCESSO DE FORMACAO E ATUALIZACAO TECNICA DOS CONSELHOS DE CONSUMIDORES ENQUANTO INSTANCIA DE REPRESENTACAO DOS INTERESSES DOS USUARIOS DOS SERVICOS PUBLICOS DELEGADOS FRENTE AOS DEMAIS AGENTES ENVOLVIDOS NO PROCESSO DE REGULACAO, TENDO EM VISTA O QUE DETERMINA A LEI N 10.931/97.								
Quantidade: 2 Un.Medida: Unidade Produto: Conselho de consumidor formado								
4291 - AUDIENCIAS PUBLICAS	04.0130			30.000				30.000
PROPRIOS DA AUTARQUIA				30.000				30.000

ESPECIFICAÇÃO (FUNTE RECURSO / MODALIDADE)	Classific. Funcional	CATEGORIAS ECONÔMICAS E GRUPOS DE DESPESAS						TOTAL
		3-DESPESAS CORRENTES			4-DESPESAS DE CAPITAL			
		1-Pessoal e Enc. Sociais	2-Juros e Enc. da Dívida	3-Outras Desp Correntes	4-Investim.	5-Inversões Financeiras	6-Amortização da Dívida	
90 APLICACOES DIRETAS DESENVOLVER SISTEMA DE AUDIENCIAS PUBLICAS PARA APRESENTACAO DOS RESULTADOS DA PESQUISA DE OPINIAO SOBRE OS SERVICOS PUBLICOS DELEGADOS E DO RELATORIO ANUAL DA AGERGS QUE PERMITA AUSCULTAR, DE FORMA DIRETA AS OPINIOES DOS USUARIOS E ENCAMINHAR A SOLUCAO DE PROBLEMAS LEVANTADOS AO LONGO DO PERIODO. Quantidade: 5 Un.Medida: Unidade Produto: Audiencia publica realizada				30.000				30.000
TOTAL PROGRAMA		235.144		205.000	90.000			530.144
(F) 0002 - REGULACAO DA QUALIDADE DOS SERVICOS PUBLICOS DELEGADOS								
3148 - IMPLANTACAO DE SISTEMA DE AUDITORIA E VISTORIA REGULATORIAS PROPRIOS DA AUTARQUIA	04.0130			130.000	20.000			150.000
90 APLICACOES DIRETAS DESENVOLVER E IMPLANTAR UM SISTEMA DE AUDITORIA DE DESEMPENHO OPERACIONAL E VISTORIA REGULATORIA DE ACORDO COM PROCEDIMENTOS PADRONIZADOS PARA CADA AREA DOS SERVICOS PUBLICOS DELEGADOS. Quantidade: 1 Un.Medida: Unidade Produto: Sistema de auditoria e vistoria implantado				130.000	20.000			150.000
4292 - REVISAO, IMPLEMENTACAO E ACOMPANHAMENTO DOS INDICADORES DE QUALIDADE DOS SERVICOS PUBLICOS DELEGADOS PROPRIOS DA AUTARQUIA	04.0130			63.000	200.000			263.000
90 APLICACOES DIRETAS REVISAR E APERFEICOAR OS INDICADORES DE QUALIDADE BASEADO EM EM CRITERIOS TECNICO-CIENTIFICOS E ESTUDOS DAS MELHORES PRATICAS EM CADA SETOR. Quantidade: 20 Un.Medida: Unidade Produto: Indicadores de qualidade				63.000	200.000			263.000
4293 - DESENVOLVIMENTO E IMPLEMENTACAO DE SISTEMAS DE PROMOCAO DA QUALIDADE DOS SERVICOS PUBLICOS DELEGADOS PROPRIOS DA AUTARQUIA	04.0130	1.027.504		55.000	160.000			1.242.504
90 APLICACOES DIRETAS DESENVOLVER SISTEMA DE PREMIACAO E SANCOES QUE ESTIMJLE A COMPETICAO ENTRE OS OPERADORES DE SERVICOS PUBLICOS DISTINGUINDO AQUELES QUE APRESENTEM MELHORES PADROES DE DESEMPENHO, DE ACORDO COM O QUE DETERMINA A LEI N. 11.075/98. Quantidade: 1 Un.Medida: Unidade Produto: Sistemas implantados		1.027.504		55.000	160.000			1.242.504
4294 - AFERICAO E MONITORAMENTO DO NIVEL DE SATISFACAO DOS USUARIOS PROPRIOS DA AUTARQUIA	04.0130	1.027.504		55.000	160.000			1.242.504
90 APLICACOES DIRETAS REALIZAR PESQUISA DE OPINIAO PUBLICA JUNTO A POPULACAO DO ESTADO PARA DETERMINACAO DOS QUESITOS DE QUALIDADE RELEVANTES EM CADA AREA E POSTERIOR AFERICAO DO NIVEL DE ATENDIMENTO ALCANCADO.				294.000	10.000			304.000
				294.000	10.000			304.000
				294.000	10.000			304.000

ESPECIFICAÇÃO (FUNTE RECURSO / MODALIDADE)	Classific. Funcional	CATEGORIAS ECONÔMICAS E GRUPOS DE DESPESAS						TOTAL
		3-DESPESAS CORRENTES			4-DESPESAS DE CAPITAL			
		1-Pessoal e Enc. Sociais	2-Juros e Enc. da Dívida	3-Outras Desp Correntes	4-Investim.	5-Inversões Financeiras	6-Amortização da Dívida	
Quantidade: 1 Un. Medida: Unidade Produto: Relatório de pesquisa								
4295 - EXECUCAO DE CONVENIOS PARA REGULACAO DOS SERVICOS DE COMPETENCIA DA UNIAO E DOS MUNICIPIOS.	04.0130	660.000		1.110.700				1.770.700
CONVENIOS		660.000		1.110.700				1.770.700
90 APLICACOES DIRETAS		660.000		1.110.700				1.770.700
EXECUTAR NO AMBITO DO ESTADO DO RIO GRANDE DO SUL CONVENIOS PARA A FISCALIZACAO DOS SERVICOS PUBLICOS DELEGADOS DE COMPETENCIA DA UNIAO E/OU DOS MUNICIPIOS.								
Quantidade: 2 Un. Medida: Unidade Produto: Convenios executados								
TOTAL PROGRAMA		1.687.504		1.652.700	390.000			3.730.204
(F) 0003 - REGULACAO ECONOMICA E FINANCEIRA DOS SERVICOS PUBLICOS DELEGADOS								
3149 - IMPLANTACAO DO SISTEMA DE INFORMACOES ECONOMICO-FINANCEIRAS	04.0130			130.000	200.000			330.000
PROPRIOS DA AUTARQUIA				130.000	200.000			330.000
90 APLICACOES DIRETAS				130.000	200.000			330.000
CONSTITUIR UM SISTEMA DE INFORMACOES EM AMBIENTE WEB, CONSTITUINDO UMA EXTRANET DE RELACIONAMENTOS COM AS EMPRESAS DELEGATARIAS.								
Quantidade: 2 Un. Medida: Unidade Produto: Setor abrangido pelo sistema de informacoes								
4296 - IMPLANTACAO E MANUTENCAO DE SISTEMA DE AFERICAO DA DEMANDA DOS SERVICOS PUBLICOS	04.0130			55.000				55.000
PROPRIOS DA AUTARQUIA				55.000				55.000
90 APLICACOES DIRETAS				55.000				55.000
QUANTIFICAR A DEMANDA PELOS SERVICOS PUBLICOS, UMA VEZ QUE E CONDICAO ESSENCIAL PARA A DETERMINACAO DAS CONDICOOES OPERACIONAIS DA PROVISAO DESTES SERVICOS POR PARTE DOS DELEGATARIOS, MUITAS VEZES SE INCORPORANDO AS PLANILHAS DE CALCULO DA TARIFA COBRADA.								
Quantidade: 1 Un. Medida: Unidade Produto: Setores abrangidos por mensuracao ou estimativas de demanda								
4297 - AUDITORIA DE CAMPO E POR INDICADORES ECONOMICO-FINANCEIROS	04.0130			115.000	20.000			135.000
PROPRIOS DA AUTARQUIA				115.000	20.000			135.000
90 APLICACOES DIRETAS				115.000	20.000			135.000
REALIZAR AUDITORIAS NAS EMPRESAS DELEGATARIAS DOS SERVICOS PUBLICOS E CONSTITUIR INDICADORES DE DESEMPENHO ECONOMICO E FINANCEIRO E PARA AVERIGUACAO DA EFICIENCIA PRODUTIVA.								
Quantidade: 2 Un. Medida: Unidade Produto: Vistoria/auditoria realizada								
4298 - MONITORAMENTO DA MODICIDADE TARIFARIA, EQUILIBRIO ECONOMICO-FINANCEIRO E JUSTA R EMUNERACAO	04.0130							



ÓRGÃO 08 - GOVERNO DO ESTADO

UNIDADE ORÇAMENTÁRIA 39 - AGENCIA ESTADUAL DE REGULACAO DOS SERVICOS PUBLICOS DELEGADOS DO RS - AGERGS  
 DEMONSTRATIVO DA DESPESA DOS PROJETOS/ATIVIDADE POR PROGRAMA - 2004

- AGERGS

REP0813

PROGRAMA DE TRABALHO

R\$ 1,00

ESPECIFICAÇÃO (FUNTE RECURSO / MODALIDADE)	Classific. Funcional	CATEGORIAS ECONÔMICAS E GRUPOS DE DESPESAS						TOTAL
		3-DESPESAS CORRENTES			4-DESPESAS DE CAPITAL			
		1-Pessoal e Enc. Sociais	2-Juros e Enc. da Dívida	3-Outras Desp Correntes	4-Investim.	5-Inversões Financeiras	6-Amortização da Dívida	
PROPRIOS DA AUTARQUIA		749.172		138.000				887.172
90 APLICACOES DIRETAS		749.172		138.000				887.172
REALIZAR ESTUDOS SOBRE A CORRECAO DOS VALORES APLICADOS NAS PLANILHAS DE CUSTOS DOS PROCESSOS DE MAJORACAO TARIFARIA, ESTUDOS DE ECONOMICIDADE DAS CONCESSOES E DETERMINACAO DA REMUNERACAO DO NEGOCIO.		749.172		138.000				887.172
Quantidade: 2 Un.Medida: Estudos Produto: Estudos, normas, padroes e resolucoes.								
4299 - EXECUCAO DE CONVENIOS DE REGULACAO ECONOMICA DOS SERVICOS CONCEDIDOS POR OUTRAS UNIDADES DA FEDERACAO	04.0130							
CONVENIOS		60.000		57.000				117.000
90 APLICACOES DIRETAS		60.000		57.000				117.000
GARANTIR A EXECUCAO DE CONVENIOS DE REGULACAO ECONOMICA.		60.000		57.000				117.000
Quantidade: 1 Un.Medida: Unidade Produto: Convenios executados								
TOTAL PROGRAMA		809.172		495.000	220.000			1.524.172
(O) 0091 - ASSISTENCIA MEDICA E HOSPITALAR								
4067 - CONTRIBUICAO AO IPE PARA ASSISTENCIA MEDICA	04.0846							
PROPRIOS DA AUTARQUIA		160.000						160.000
90 APLICACOES DIRETAS		160.000						160.000
DESTINAR RECURSOS AO INSTITUTO DE PREVIDENCIA DO ESTADO-IPERGS PARA CUSTEIO DAS DESPESAS DE ASSISTENCIA MEDICA DOS SERVIDORES DA AGERGS, CONFORME LEI NR 7.672, DE 18/06/1982, ALTERADA PELA LEI NR 8.191, DE 31/10/1986.		160.000						160.000
Quantidade: 13 Un.Medida: Un Produto: Contribuicao efetuada								
TOTAL PROGRAMA		160.000						160.000
(A) 0138 - PROGRAMA DE APOIO ADMINISTRATIVO								
2930 - PUBLICIDADE	04.0130							
PROPRIOS DA AUTARQUIA				1.413.300				1.413.300
90 APLICACOES DIRETAS				1.281.000				1.281.000
CONVENIOS				1.281.000				1.281.000
90 APLICACOES DIRETAS				132.300				132.300
PRODUZIR E DIVULGAR UM CONJUNTO DE MEIOS IMPRESSOS E ELETRONICOS DESTINADOS A INFORMAR OS USUARIOS SOBRE O PROCESSO DE REGULACAO.				132.300				132.300
Quantidade: Un.Medida: Produto: Material impresso, video e insercoes na midia.								
TOTAL PROGRAMA				1.413.300				1.413.300

epc041

ÓRGÃO 08 - GOVERNO DO ESTADO

REP0813

UNIDADE ORÇAMENTÁRIA 39 - AGENCIA ESTADUAL DE REGULACAO DOS SERVICOS PUBLICOS DELEGADOS DO RS - AGERGS - AGERGS

PROGRAMA DE TRABALHO

DEMONSTRATIVO DA DESPESA DOS PROJETOS/ATIVIDADE POR PROGRAMA - 2004

R\$ 1,00

ESPECIFICAÇÃO (FONTE RECURSO / MODALIDADE)	Classific. Funcional	CATEGORIAS ECONÔMICAS E GRUPOS DE DESPESAS						TOTAL
		3-DESPESAS CORRENTES			4-DESPESAS DE CAPITAL			
		1-Pessoal e Enc. Sociais	2-Juros e Enc. da Dívida	3-Outras Desp Correntes	4-Investim.	5-Inversões Financeiras	6-Amortização da Dívida	
(G) 0141 - APOIO ADMINISTRATIVO - FUNDACOES E AUTARQUIAS								
4549 - APOIO ADMINISTRATIVO - AGERGS	04.0130	2.863.180	5.000	1.871.500	424.500		18.000	5.182.180
PROPRIOS DA AUTARQUIA		2.863.180	5.000	1.871.500	424.500		18.000	5.182.180
90 APLICACOES DIRETAS		2.863.180	5.000	1.871.500	424.500		18.000	5.182.180
PRESTAR SERVICOS DE APOIO ADMINISTRATIVO COMO SUPORTE AS AREAS FINS DA AGERGS, BEM COMO AQUELAS DESPESAS EM QUE NAO E POSSIVEL A APROPRIACAO AS ACOES FINALISTICAS CORRESPONDENTES.								
Quantidade: 1 Un.Medida: Unidade								
Produto: Apoio prestado.								
TOTAL PROGRAMA		2.863.180	5.000	1.871.500	424.500		18.000	5.182.180
TOTAL ORGAO		5.755.000	5.000	5.637.500	1.124.500		18.000	12.540.000



**GOVERNO DO ESTADO DO RIO GRANDE DO SUL  
SECRETARIA DA COORDENAÇÃO E PLANEJAMENTO**

---

---

## **PROCURADORIA GERAL DO ESTADO**

**10.01 - PROCURADORIA-GERAL DO ESTADO**

**10.87 - FUNDO DE REAPARELHAMENTO DA PROCURADORIA GERAL DO ESTADO**



# PROCURADORIA-GERAL DO ESTADO

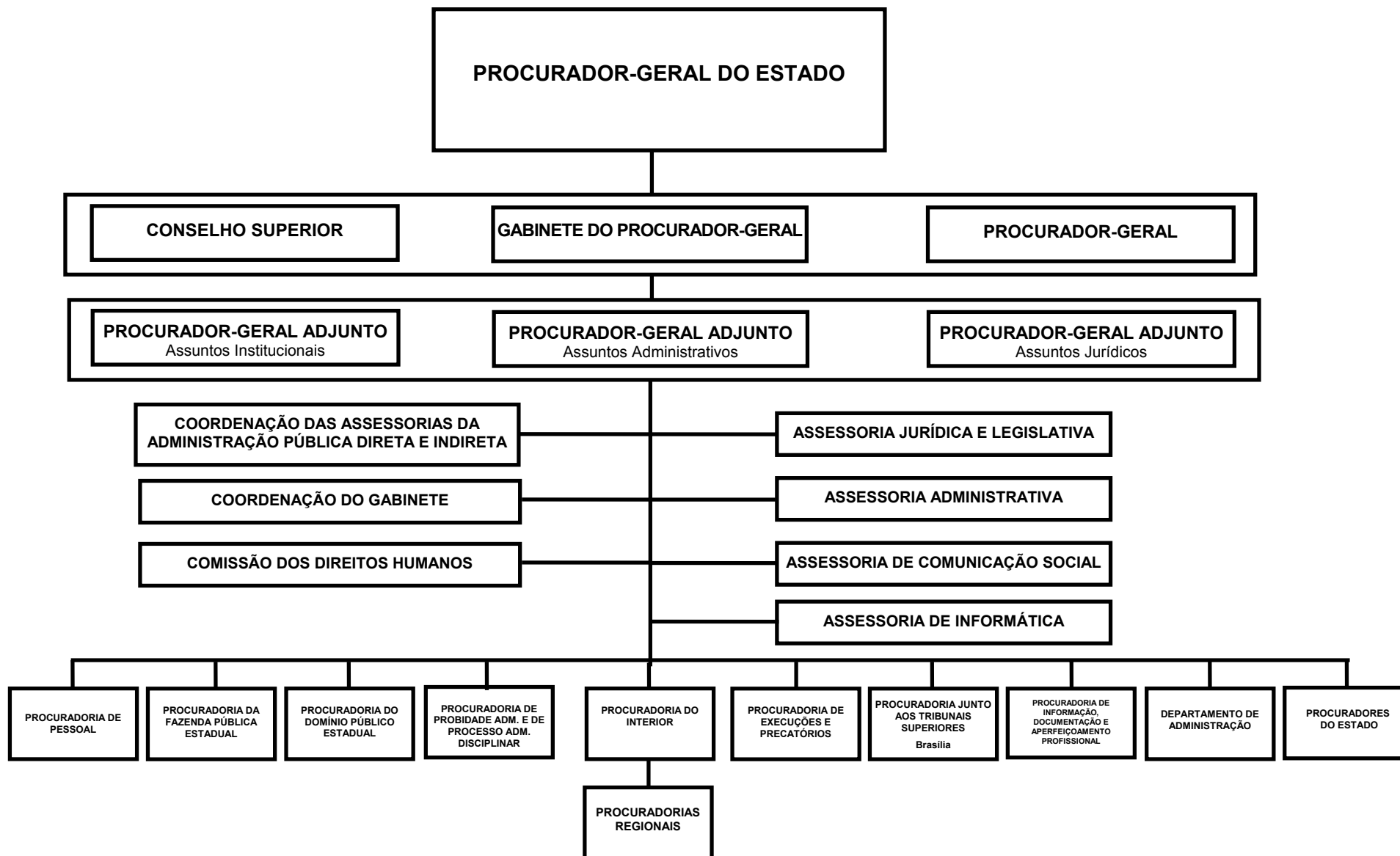

PROCURADORIA-GERAL DO ESTADO

BASE LEGAL

CONSTITUICAO FEDERAL, DE 05 DE OUTUBRO DE 1988;  
CONSTITUICAO ESTADUAL, DE 03 DE OUTUBRO DE 1989;  
LEI NR. 7.705, DE 21 DE SETEMBRO DE 1982;  
LEI NR. 10.298, DE 16 DE NOVEMBRO DE 1994;  
LEI NR. 10.356, DE 10 DE JANEIRO DE 1995;  
LEI NR. 10.729, DE 11 DE MARCO DE 1996;  
LEI NR. 10.830, DE 24 DE JULHO DE 1996;  
LEI NR. 11.742, DE 17 DE JANEIRO DE 2002;  
LEI NR. 11.765, DE 05 DE ABRIL DE 2002;  
DECRETO NR. 39.344, DE 19 DE MARCO DE 1999;  
DECRETO NR. 41.533, DE 12 DE ABRIL DE 2002;  
DECRETO NR. 41.537, DE 18 DE ABRIL DE 2002.

PRINCIPAIS ATRIBUICOES

PROMOVER A REPRESENTACAO JUDICIAL E EXTRA-JUDICIAL DE INTERESSE DA ADMINISTRACAO PUBLICA EM JUIZO, A ASSISTENCIA JURIDICA AOS MUNICIPIOS, BEM COMO ZELAR PELA CONSTITUCIONALIDADE DOS ATOS DO GOVERNADOR DO ESTADO E PELA OBSERVANCIA DOS PRINCIPIOS CONSTITUCIONAIS PELA ADMINISTRACAO DIRETA E INDIRETA ENTRE OUTRAS ATIVIDADES.

RELACAO DOS PROJETOS/ATIVIDADES

EDIFICACAO DA SEDE DA PGE  
MANUTENCAO DE SERVICOS CONTINUOS  
APOIO ADMINISTRATIVO PGE  
MODERNIZACAO INSTITUCIONAL  
MANUTENCAO DE SERVICOS CONTINUOS - FURPGE

ESPECIFICAÇÃO (FONTE RECURSO / MODALIDADE)	CATEGORIAS ECONÔMICAS E GRUPOS DE DESPESAS						TOTAL
	3-DESPESAS CORRENTES			4-DESPESAS DE CAPITAL			
	1-Pessoal e Encargos Sociais	2-Juros e Enc. da Dívida	3-Outras Desp. Correntes	4-Investimentos	5-Inversões Financeiras	6-Amortização da Dívida	
TESOURO	41.777.457		9.276.116	860.000			51.913.573
TESOURO-LIVRES	41.777.457		1.614.316	5.000			43.396.773
90 APLICACOES DIRETAS	41.777.457		1.614.316	5.000			43.396.773
TESOURO-VINCULADOS POR LEI			7.661.800	855.000			8.516.800
90 APLICACOES DIRETAS			7.661.800	855.000			8.516.800
<b>TOTAIS</b>	<b>41.777.457</b>		<b>9.276.116</b>	<b>860.000</b>			<b>51.913.573</b>

R\$ 1,00

ESPECIFICAÇÃO (FUNTE RECURSO / MODALIDADE)	Classific. Funcional	CATEGORIAS ECONÔMICAS E GRUPOS DE DESPESAS						TOTAL
		3-DESPESAS CORRENTES			4-DESPESAS DE CAPITAL			
		1-Pessoal e Enc. Sociais	2-Juros e Enc. da Dívida	3-Outras Desp Correntes	4-Investim.	5-Inversões Financeiras	6-Amortização da Dívida	
(F) 0107 - ASSISTENCIA JURIDICA E JUDICIAL AO ESTADO 5410 - EDIFICACAO DA SEDE DA PGE	03.0092				5.000		5.000	5.000
TESOURO-LIVRES					5.000		5.000	5.000
90 APLICACOES DIRETAS					5.000		5.000	5.000
CONSTRUIR PREDIO DE 8 PAVIMENTOS, APROXIMADAMENTE, NO TERRENO DESTA PGE LOCALIZADO ENTRE O TJRS, CAERGS E O FORO CENTRAL. O PROJETO DEVERA SER DEFINIDO POR ESTA INSTITUICAO EM PARCERIA COM O TRIBUNAL DE JUSTICA.								
Quantidade: 25 Un.Medida: Percentual Produto: Obra executada								
6020 - MANUTENCAO DE SERVICOS CONTINUOS	03.0092			1.614.316				1.614.316
TESOURO-LIVRES				1.614.316				1.614.316
90 APLICACOES DIRETAS				1.614.316				1.614.316
MANTER AS ATIVIDADES DESTE PROCURATORIO, SUAS 19 REGIONAIS, BEM COMO A PROCURADORIA JUNTO AOS TRIBUNAIS SUPERIORES EM BRASILIA.								
Quantidade: 100 Un.Medida: Percentual Produto: Servicos realizados								
TOTAL PROGRAMA				1.614.316	5.000			1.619.316
(A) 0138 - PROGRAMA DE APOIO ADMINISTRATIVO 6567 - APOIO ADMINISTRATIVO PGE	03.0122	41.777.457						41.777.457
TESOURO-LIVRES		41.777.457						41.777.457
90 APLICACOES DIRETAS		41.777.457						41.777.457
EFETUAR PAGAMENTO DA FOLHA DOS PROCURADORES, SERVIDORES E OUTROS, BEM COMO OS ENCARGOS SOCIAIS INERENTES.								
Quantidade: Un.Medida: Produto: Pagamento de pessoal								
TOTAL PROGRAMA		41.777.457						41.777.457
TOTAL ORGAO		41.777.457		1.614.316	5.000			43.396.773



ESPECIFICAÇÃO (FONTE RECURSO / MODALIDADE)	Classific. Funcional	CATEGORIAS ECONÔMICAS E GRUPOS DE DESPESAS						TOTAL
		3-DESPESAS CORRENTES			4-DESPESAS DE CAPITAL			
		1-Pessoal e Enc. Sociais	2-Juros e Enc. da Dívida	3-Outras Desp Correntes	4-Investim.	5-Inversões Financeiras	6-Amortização da Dívida	
(F) 0107 - ASSISTENCIA JURIDICA E JUDICIAL AO ESTADO 6026 - MODERNIZACAO INSTITUCIONAL	03.0092				855.000			855.000
TESOURO-VINCULADOS POR LEI					855.000			855.000
90 APLICACOES DIRETAS					855.000			855.000
ATUALIZAR O PARQUE TECNOLÓGICO, BEM COMO QUALIFICAR AS INSTALACOES DESTA PGE, DE SUAS REGIONAIS E DE SUA ESPECIALIZADA EM BRASÍLIA.								
Quantidade: 25 Un.Medida: Percentual Produto: Modernizacao executada								
6027 - MANUTENCAO DE SERVICOS CONTINUOS - FURPGE	03.0092			7.661.800				7.661.800
TESOURO-VINCULADOS POR LEI				7.661.800				7.661.800
90 APLICACOES DIRETAS				7.661.800				7.661.800
MANTER AS ATIVIDADES DESTE PROCURATORIO, SUAS 19 REGIONAIS, BEM COMO A PROCURADORIA JUNTO AOS TRIBUNAIS SUPERIORES EM BRASÍLIA.								
Quantidade: 100 Un.Medida: Percentual Produto: Servicos realizados								
TOTAL PROGRAMA				7.661.800	855.000			8.516.800
TOTAL ORGAO				7.661.800	855.000			8.516.800





**GOVERNO DO ESTADO DO RIO GRANDE DO SUL  
SECRETARIA DA COORDENAÇÃO E PLANEJAMENTO**

---

## **SECRETARIA DA CULTURA**

**11.01 - GABINETE E ORGAOS CENTRAIS**

**11.74 - FUNDO DE APOIO A CULTURA DO ESTADO DO RIO GRANDE DO SUL - FACRS**

**11.57 - FUNDACAO ORQUESTRA SINFONICA DE PORTO ALEGRE - FOSPA**

**11.62 - FUNDACAO INSTITUTO GAUCHO DE TRADICAO E FOLCLORE - FIGTF**

**11.65 - FUNDACAO CULTURAL PIRATINI - RADIO E TELEVISAO - FCP-RTV**

**11.66 - FUNDACAO TEATRO SAO PEDRO - FTSP**



# SECRETARIA DA CULTURA

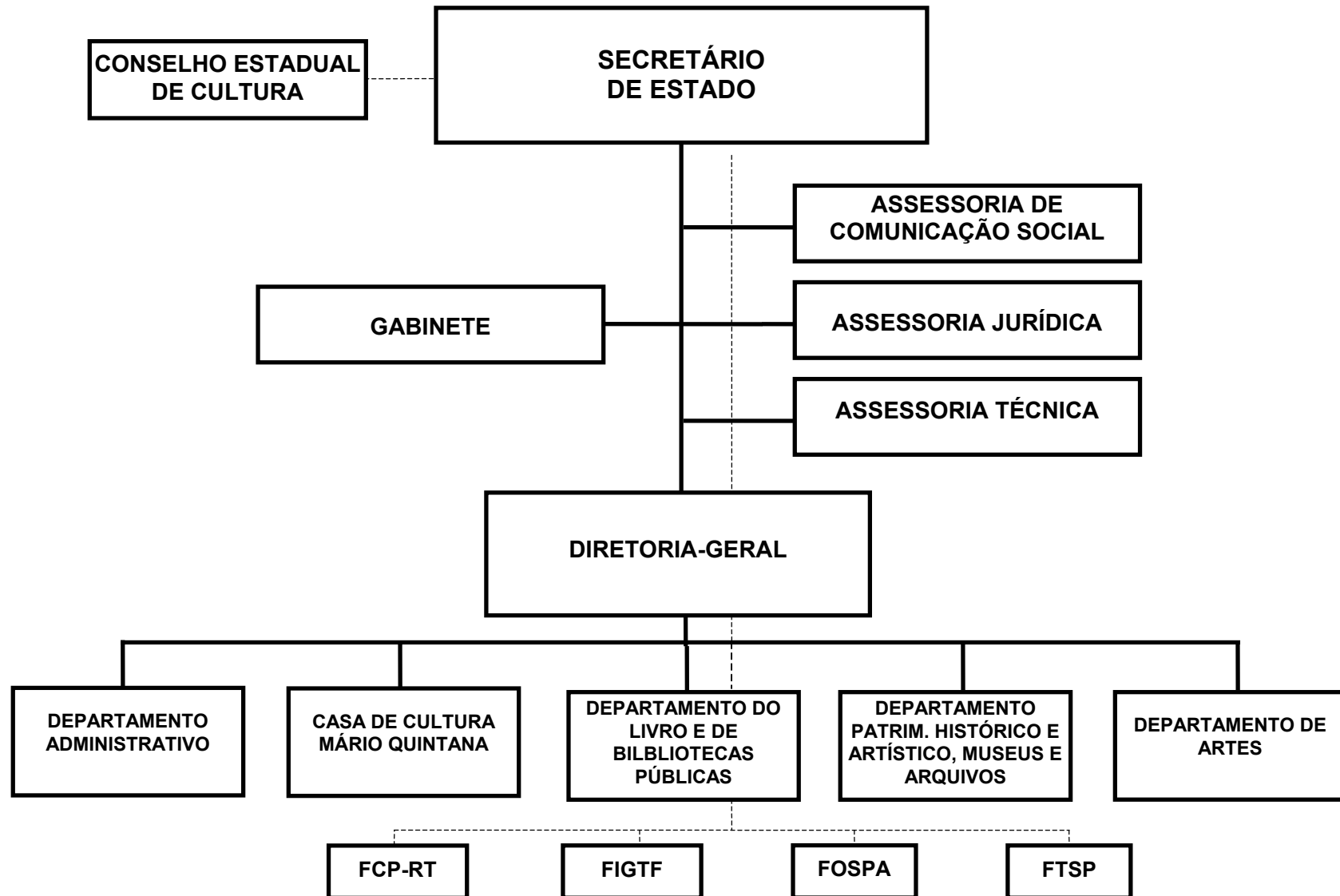

## SECRETARIA DA CULTURA

### BASE LEGAL

CONSTITUICAO ESTADUAL, DE 03 DE OUTUBRO DE 1989.  
LEI NR. 9.117, DE 20 DE JULHO DE 1990.  
LEI NR. 10.356, DE 10 DE JANEIRO DE 1995.  
LEI NR. 10.729, DE 11 DE MARCO DE 1996.  
LEI NR. 10.830, DE 24 DE JULHO DE 1996.  
LEI NR. 10.943, DE 07 DE ABRIL DE 1997.  
LEI NR. 11.706, DE 18 DE DEZEMBRO DE 2001.  
DECRETO NR. 35.808, DE 31 DE JANEIRO DE 1995.  
DECRETO NR. 36.501, DE 12 DE MARCO DE 1996.  
DECRETO NR. 37.318, DE 24 DE MARCO DE 1997.  
DECRETO NR. 41.550, DE 19 DE ABRIL DE 2002.

### PRINCIPAIS ATRIBUICOES

- GARANTIR O PLENO E EFETIVO EXERCICIO DOS DIREITOS CULTURAI E ASSEGURAR O ACESSO AS FONTES DA CULTURA EM NIVEIS NACIONAL E REGIONAL;
- APOIAR E INCENTIVAR A PRODUCAO, A VALORIZACAO E A DIFUSAO DAS MANIFESTACOES CULTURAI;
- ZELAR PELAS CONDICOES E MEIOS NECESSARIOS A PROTECAO DO PATRIMONIO CULTURAL;
- PROMOVER E INCENTIVAR A PESQUISA TECNICO-CIENTIFICA CULTURAL;
- PROMOVER O DESENVOLVIMENTO DO PROCESSO CULTURAL NO PLANO TECNICO DIDACTICO-PEDAGOGICO;
- PROMOVER E VIABILIZAR O INTER-RELACIONAMENTO DAS AREAS E PRODUCOES CULTURAI COMO FORMA DE DINAMIZAR A ACAO CULTURAL;
- PROMOVER O INTERCAMBIO CULTURAL COM AS AREAS AFINS VISANDO A UM MAIOR RELACIONAMENTO DAS AREAS DA CULTURA;
- FORMULAR, COORDENAR E PROMOVER A POLITICA DO SETOR;
- NORMATIZAR E EXECUTAR ATIVIDADES CULTURAI NO ESTADO;
- SUPERVISIONAR INSTITUICOES E FUNDACOES DA AREA CULTURAL;
- PROMOVER CULTURA DE FORMA SISTEMATICA E EM CONSONANCIA COM A POLITICA CULTURAL IMPLANTADA PARA O ESTADO, ATRAVES DAS INSTITUICOES CULTURAI SUBORDINADAS, RESGUARDADAS SUAS ESPECIFICIDADES.

### RELACAO DOS PROJETOS/ATIVIDADES

INFORMATIZACAO DOS MUSEUS  
OBRAS DE INFRA-ESTRUTURA NO COMPLEXO CINEMATOGRAFICO DO RIO GRANDE DO SUL  
AQUISICAO DE EQUIPAMENTOS  
IMPLANTACAO, REFORMA E MODERNIZACAO DE ESPACOS CULTURAI  
TERRAS FARROUPILHAS  
REAVALIACAO DO PROJETO EXISTENTE  
INSTALACAO DO MUSEU DE ARTE CONTEMPORANEA  
REVITALIZACAO DO CAIS  
CENTRO ESTADUAL DE RESTAURO  
CENTRO CENOTECNICO DO ESTADO

RESTAURACAO DO CENTRO HISTORICO DE PIRATINI  
AQUISICAO DE LIVROS NOVOS P/AS BIBLIOTECAS PUBLI- CAS  
PORTAL DA CULTURA GAUCHA  
ROMPEN DO FRONTEIRAS  
CULTURA FAZENDO ARTE  
REGISTRO E MEMORIA CULTURAL  
MONUMENTA PORTO ALEGRE  
PRESERVACAO E RESTAURACAO DE PATRIMONIO E BENS CULTURAI S  
PRODETUR - SUL  
ATIVIDADES CULTURAI S PARA A PRIMEIRA INFANCIA  
PUBLICIDADE  
APOIO ADMINISTRATIVO  
IMPLANTACAO , REFORMAS E MODERNIZACAO DOS ESPACOS - CONSULTA POPULAR  
INFORMATIZACAO DOS MUSEUS - CONSULTA POPULAR  
REGISTRO E MEMORIA CULTURAL  
CULTURA FAZENDO ARTE - CONSULTA POPULAR  
AQUISICAO DE LIVROS NOVOS PARA AS BIBLIOTECAS PUBLICAS - CONSULTA POPULAR  
PRESERVACAO E CONSERVACAO DE PATRIMONIOS E BENS CULTURAI S - CONSULTA POPULAR  
ROMPEN DO FRONTEIRAS - CONSULTA POPULAR  
PRIMEIRA INFANCIA - CONSULTA POPULAR  
FUNDO DE APOIO A CULTURA

ESPECIFICAÇÃO (FONTE RECURSO / MODALIDADE)	CATEGORIAS ECONÔMICAS E GRUPOS DE DESPESAS						TOTAL
	3-DESPESAS CORRENTES			4-DESPESAS DE CAPITAL			
	1-Pessoal e Encargos Sociais	2-Juros e Enc. da Dívida	3-Outras Desp. Correntes	4-Investimentos	5-Inversões Financeiras	6-Amortização da Dívida	
TESOURO	26.464.763	1.000	18.520.465	5.369.699	229.775	59.749	50.645.451
TESOURO-LIVRES	26.464.763	1.000	18.379.170	4.955.104	229.775	59.749	50.089.561
40 TRANSF. A MUNICIPIOS			1.318.175		229.775		1.547.950
50 TRANSF. INST. PRIV. S/FINS L			208.010				208.010
60 TRANSF. INST. PRIV. C/FINS L			74.657				74.657
90 APLICACOES DIRETAS	26.464.763	1.000	16.778.328	4.955.104		59.749	48.258.944
TESOURO-CONTRAPARTIDA			77.501	414.595			492.096
40 TRANSF. A MUNICIPIOS			58.896	330.000			388.896
90 APLICACOES DIRETAS			18.605	84.595			103.200
TESOURO-VINCULADOS POR LEI			63.794				63.794
90 APLICACOES DIRETAS			63.794				63.794
PROPRIOS DA FUNDACAO		1.000	1.352.227	228.773			1.582.000
90 APLICACOES DIRETAS		1.000	1.352.227	228.773			1.582.000
CONVENIOS			83.422	823.884			907.306
40 TRANSF. A MUNICIPIOS			77.220	423.884			501.104
90 APLICACOES DIRETAS			6.202	400.000			406.202
OPERACOES DE CREDITO INTERNAS			37.209				37.209
90 APLICACOES DIRETAS			37.209				37.209
<b>TOTAIS</b>	<b>26.464.763</b>	<b>2.000</b>	<b>19.993.323</b>	<b>6.422.356</b>	<b>229.775</b>	<b>59.749</b>	<b>53.171.966</b>



ESPECIFICAÇÃO (FONTE RECURSO / MODALIDADE)	CATEGORIAS ECONÔMICAS E GRUPOS DE DESPESAS						TOTAL
	3-DESPESAS CORRENTES			4-DESPESAS DE CAPITAL			
	1-Pessoal e Encargos Sociais	2-Juros e Enc. da Dívida	3-Outras Desp. Correntes	4-Investimentos	5-Inversões Financeiras	6-Amortização da Dívida	
TESOURO	7.441.627		10.883.092	2.012.000	229.775		20.566.494
TESOURO-LIVRES	7.441.627		10.741.797	1.597.405	229.775		20.010.604
40 TRANSF. A MUNICIPIOS			1.318.175		229.775		1.547.950
50 TRANSF. INST. PRIV. S/FINS L			208.010				208.010
60 TRANSF. INST. PRIV. C/FINS L			74.657				74.657
90 APLICACOES DIRETAS	7.441.627		9.140.955	1.597.405			18.179.987
TESOURO-CONTRAPARTIDA			77.501	414.595			492.096
40 TRANSF. A MUNICIPIOS			58.896	330.000			388.896
90 APLICACOES DIRETAS			18.605	84.595			103.200
TESOURO-VINCULADOS POR LEI			63.794				63.794
90 APLICACOES DIRETAS			63.794				63.794
CONVENIOS			83.422	723.884			807.306
40 TRANSF. A MUNICIPIOS			77.220	423.884			501.104
90 APLICACOES DIRETAS			6.202	300.000			306.202
OPERACOES DE CREDITO INTERNAS			37.209				37.209
90 APLICACOES DIRETAS			37.209				37.209
<b>TOTAIS</b>	<b>7.441.627</b>		<b>11.003.723</b>	<b>2.735.884</b>	<b>229.775</b>		<b>21.411.009</b>

ESPECIFICAÇÃO (FUNTE RECURSO / MODALIDADE)	Classific. Funcional	CATEGORIAS ECONÔMICAS E GRUPOS DE DESPESAS						TOTAL
		3-DESPESAS CORRENTES			4-DESPESAS DE CAPITAL			
		1-Pessoal e Enc. Sociais	2-Juros e Enc. da Dívida	3-Outras Desp Correntes	4-Investim.	5-Inversões Financeiras	6-Amortização da Dívida	
(A) 0138 - PROGRAMA DE APOIO ADMINISTRATIVO 2120 - APOIO ADMINISTRATIVO	13.0392							
TESOURO-LIVRES		7.441.627		4.900.000	261.200			12.602.827
90 APLICACOES DIRETAS		7.441.627		4.900.000	261.200			12.602.827
CUSTEAR AS ACOES IMPRESCINDIVEIS AO PLENO FUNCIONAMENTO E OPERACIONALIZACAO DO COMPLEXO CULTURAL DO ESTADO, COMO TAMBEM AS DESPESAS RELATIVAS A MANUTENCAO DAS ATIVIDADES DA SEDAC.		7.441.627		4.900.000	261.200			12.602.827
	TOTAL PROGRAMA	7.441.627		4.900.000	261.200			12.602.827
(F) 0146 - BIBLIOS MUSEUM 5446 - INFORMATIZACAO DOS MUSEUS	13.0392							
TESOURO-LIVRES				20.954	384.999			405.953
90 APLICACOES DIRETAS				20.954	404			21.358
TESOURO-CONTRAPARTIDA				20.954	404			21.358
90 APLICACOES DIRETAS					84.595			84.595
CONVENIOS					84.595			84.595
90 APLICACOES DIRETAS					300.000			300.000
DISPONIBILIZAR AO PUBLICO O ACESSO DIGITALIZADO DOS ACERVOS MUSEO GRAFICOS E MUSEOLOGICOS DOS MUSEUS.					300.000			300.000
Quantidade: 25 Un.Medida: Porcentagem Produto: Acervo museologico e museografico digitalizado								
6073 - AQUISICAO DE LIVROS NOVOS P/AS BIBLIOTECAS PUBLI- CAS	13.0392							
TESOURO-LIVRES					300.000			300.000
90 APLICACOES DIRETAS					300.000			300.000
ADQUIRIR LIVROS NOVOS PARA AS BIBLIOTECAS PUBLICAS DO ESTADO, PARA O ATENDIMENTO DE TODAS AS AREAS DE PESQUISA.					300.000			300.000
Quantidade: 25 Un.Medida: Percentual Produto: Percentual de livros adquiridos e distribuidos								
7003 - INFORMATIZACAO DOS MUSEUS - CONSULTA POPULAR	13.0392							
TESOURO-LIVRES						56.130		56.130
40 TRANSF. A MUNICIPIOS						56.130		56.130
INCENTIVAR OS MUNICIPIOS DA REGIAO CENTRO SUL E SUL A APRIMORAR E QUALIFICAR O ATENDIMENTO NOS MUSEUS.						56.130		56.130
Quantidade: Un.Medida: Produto: Acervo museologico e museografico digitalizado.								
7028 - AQUISICAO DE LIVROS NOVOS PARA AS BIBLIOTECAS PUBLICAS - CONSULTA POPULAR	13.0392							
						118.105		118.105

R\$ 1,00

ESPECIFICAÇÃO (FUNTE RECURSO / MODALIDADE)	Classific. Funcional	CATEGORIAS ECONÔMICAS E GRUPOS DE DESPESAS						TOTAL
		3-DESPESAS CORRENTES			4-DESPESAS DE CAPITAL			
		1-Pessoal e Enc. Sociais	2-Juros e Enc. da Dívida	3-Outras Desp Correntes	4-Investim.	5-Inversões Financeiras	6-Amortização da Dívida	
TESOURO-LIVRES 40 TRANSF. A MUNICIPIOS ATUALIZAR E ADQUIRIR ACERVOS BIBLIOGRAFICOS PARA AS BIBLIOTECAS PUBLICAS DAS REGIOES CENTRAL, MEDIO ALTO URUGUAI, MISSOES, NOROESTE COLONIAL E VALE DO TAQUARI.						118.105 118.105	118.105 118.105	
Quantidade: Un.Medida: Produto: Percentual de livros adquiridos e distribuidos								
TOTAL PROGRAMA			20.954	684.999	174.235		880.188	
(F) 0147 - COMPLEXO CINEMATOGRAFICO DO RIO GRANDE DO SUL 5447 - OBRAS DE INFRA-ESTRUTURA NO COMPLEXO CINEMATOGRAFICO DO RIO GRANDE DO SUL	13.0392							
TESOURO-LIVRES 90 APLICACOES DIRETAS DAR CONTINUIDADE NAS OBRAS DO COMPLEXO CINEMATOGRAFICO DO RIO GRANDE DO SUL, QUE CONSTITUIRA NO PRIMEIRO LABORATORIO DE CINEMA DO PAIS FORA DO EIXO RIO-SAO PAULO.			140.000 140.000 140.000	150.000 150.000 150.000			290.000 290.000 290.000	
Quantidade: 25 Un.Medida: Percentagem Produto: Obra finalizada								
5448 - AQUISICAO DE EQUIPAMENTOS	13.0392				30.000		30.000	
TESOURO-LIVRES 90 APLICACOES DIRETAS AQUISICAO DE EQUIPAMENTOS CINEMATOGRAFICOS ESPECIFICOS.					30.000 30.000		30.000 30.000	
Quantidade: 25 Un.Medida: Percentagem Produto: Equipamento comprado								
TOTAL PROGRAMA			140.000	180.000			320.000	
(F) 0148 - INTERIORIZACAO DA CULTURA 5449 - IMPLANTACAO, REFORMA E MODERNIZACAO DE ESPACOS CULTURAI	13.0392							
TESOURO-LIVRES 90 APLICACOES DIRETAS REFORMA, MODERNIZACAO E ATUALIZACAO DE ESPACOS CULTURAI PARA O MELHOR DESENVOLVIMENTO DE ATIVIDADES DA CULTURA.			400.000 400.000 400.000	500.000 500.000 500.000			900.000 900.000 900.000	
Quantidade: 10 Un.Medida: Percentagem Produto: Espaco de multiuso disponibilizado								
7001 - IMPLANTACAO , REFORMAS E MODERNIZACAO DOS ESPACOS - CONSULTA POPULAR	13.0392							
TESOURO-LIVRES 40 TRANSF. A MUNICIPIOS IMPLANTAR, REFORMAR E MODERNIZAR ESPACOS CULTURAI QUE PERMITIRA			568.109 568.109 568.109		23.229 23.229 23.229		591.338 591.338 591.338	

R\$ 1,00

ESPECIFICAÇÃO (FUNTE RECURSO / MODALIDADE)	Classific. Funcional	CATEGORIAS ECONÔMICAS E GRUPOS DE DESPESAS						TOTAL
		3-DESPESAS CORRENTES			4-DESPESAS DE CAPITAL			
		1-Pessoal e Enc. Sociais	2-Juros e Enc. da Dívida	3-Outras Desp Correntes	4-Investim.	5-Inversões Financeiras	6-Amortização da Dívida	
O ACESSO A CULTURA PELA COMUNIDADE.  Quantidade: Un. Medida: Produto: Espaço de multiuso disponibilizado.								
	TOTAL PROGRAMA			968.109	500.000	23.229	1.491.338	
(F) 0149 - PRODUÇÃO E EXPANSÃO CULTURAL								
1985 - MANUTENÇÃO DA CASA DO ARTISTA RIOGRANDENSE	13.0392			25.000			25.000	
TESOURO-LIVRES				25.000			25.000	
50 TRANSF. INST. PRIV. S/FINS L				25.000			25.000	
Manter e qualificar os espaços da Casa do Artista Riograndense.								
Quantidade: 1 Un. Medida: CASA Produto: CASA DO ARTISTA								
1993 - SALÃO RIOGRANDENSE DE ARTES PLÁSTICAS	13.0392			60.000			60.000	
TESOURO-LIVRES				60.000			60.000	
50 TRANSF. INST. PRIV. S/FINS L				60.000			60.000	
Realizar o Salão Riograndense de Artes Plásticas pela Associação Riograndense de Artes Plásticas Francisco Lisboa.								
Quantidade: 1 Un. Medida: SALÃO Produto: SALÃO DE ARTES PLÁSTICAS								
2567 - PUBLICIDADE	13.0392			200.000			200.000	
TESOURO-LIVRES				200.000			200.000	
90 APLICAÇÕES DIRETAS				200.000			200.000	
DIVULGAR E PROMOVER AÇÕES CULTURAIS DA SECRETARIA DA CULTURA.								
5450 - TERRAS FARROUPILHAS	13.0392			100.000	30.000		130.000	
TESOURO-LIVRES				100.000	30.000		130.000	
90 APLICAÇÕES DIRETAS				100.000	30.000		130.000	
CONCEBER NAS CAPITAIS FARROUPILHAS UMA ESTRATÉGIA DE GESTÃO DO PATRIMÔNIO CULTURAL DO RIO GRANDE DO SUL, ARTICULANDO AGENTES ESTADUAIS, LOCAIS E A COMUNIDADE EM UM PROGRAMA DE CULTURA E TURISMO SUSTENTÁVEL.								
Quantidade: 25 Un. Medida: Porcentagem Produto: Estratégias de implementação cumpridas								
5494 - RESTAURAÇÃO DO CENTRO HISTÓRICO DE PIRATINI	13.0391			100.000			100.000	
TESOURO-LIVRES				100.000			100.000	
90 APLICAÇÕES DIRETAS				100.000			100.000	
PROMOVER A RESTAURAÇÃO DOS PREDIOS TOMBADOS PELO ESTADO.								

R\$ 1,00

ESPECIFICAÇÃO (FUNTE RECURSO / MODALIDADE)	Classific. Funcional	CATEGORIAS ECONÔMICAS E GRUPOS DE DESPESAS						TOTAL
		3-DESPESAS CORRENTES			4-DESPESAS DE CAPITAL			
		1-Pessoal e Enc. Sociais	2-Juros e Enc. da Dívida	3-Outras Desp Correntes	4-Investim.	5-Inversões Financeiras	6-Amortização da Dívida	
Quantidade: Un.Medida: Produto: Predio restaurado								
6074 - PORTAL DA CULTURA GAUCHA	13.0392			5.000				5.000
TESOURO-LIVRES				5.000				5.000
90 APLICACOES DIRETAS				5.000				5.000
INSTALACAO DIGITAL DO PORTAL DA CULTURA GAUCHA.								
Quantidade: 10 Un.Medida: Percentagem Produto: Informacao disponibilizada.								
6075 - ROMPENDO FRONTEIRAS	13.0392			600.000				600.000
TESOURO-LIVRES				600.000				600.000
90 APLICACOES DIRETAS				600.000				600.000
EXECUTAR ACOES EM CONJUNTO COM OUTROS PAISES OU ESTADOS, PARA A INTEGRACAO E O CONHECIMENTO DE CULTURAS DIFERENCIADAS.								
Quantidade: 6 Un.Medida: Evento Produto: Evento realizado								
6076 - CULTURA FAZENDO ARTE	13.0392			1.408.294	30.000			1.438.294
TESOURO-LIVRES				1.360.000	30.000			1.390.000
90 APLICACOES DIRETAS				1.360.000	30.000			1.390.000
TESOURO-VINCULADOS POR LEI				48.294				48.294
90 APLICACOES DIRETAS				48.294				48.294
DIVULGAR E PROMOVER A DIVERSIDADE DAS ATIVIDADES CULTURAIS DO RIO GRANDE DO SUL.								
Quantidade: 12 Un.Medida: Evento Produto: Evento realizado								
6077 - REGISTRO E MEMORIA CULTURAL	13.0392			200.000	30.000			230.000
TESOURO-LIVRES				200.000	30.000			230.000
90 APLICACOES DIRETAS				200.000	30.000			230.000
APOIAR AS PESQUISAS, PROJETOS, DOCUMENTACAO HISTORICA, ACERVOS FO- TOGRAFICOS E BIBLIOGRAFICOS, ATIVIDADES CULTURAIS EM GERAL, ESPECIAL- MENTE PUBLICACOES DO ARQUIVO HISTORICO E PROGRAMA EDITORIAL DO INSTITU- TO ESTADUAL DO LIVRO( IEL) E OUTRAS INSTITUICOES CULTURAIS DA SECRETA- RIA DA CULTURA.								
Quantidade: 1000 Un.Medida: Pessoa Produto: Publico atingido								
7024 - REGISTRO E MEMORIA CULTURAL	13.0392			116.335				116.335
TESOURO-LIVRES				116.335				116.335
40 TRANSF. A MUNICIPIOS				116.335				116.335

R\$ 1,00

ESPECIFICAÇÃO (FUNTE RECURSO / MODALIDADE)	Classific. Funcional	CATEGORIAS ECONÔMICAS E GRUPOS DE DESPESAS						TOTAL
		3-DESPESAS CORRENTES			4-DESPESAS DE CAPITAL			
		1-Pessoal e Enc. Sociais	2-Juros e Enc. da Dívida	3-Outras Desp Correntes	4-Investim.	5-Inversões Financeiras	6-Amortização da Dívida	
RESGATAR E PRESERVAR OS ACERVOS HISTORICOS DO VALE DO RIO PARDO, METROPOLITANO DELTA DO JACUI E LITORAL.  Quantidade: Un.Medida: Produto: Publico atingido 7026 - CULTURA FAZENDO ARTE - CONSULTA POPULAR	13.0392			249.166		5.000	254.166	
TESOIRO-LIVRES 40 TRANSF. A MUNICIPIOS  PERMITIR QUE OS MUNICIPIOS DO LITORAL, MISSOES, ENCOSTA DA SERRA SERRA E PRODUÇÃO, DESENVOLVAM PROJETOS E PROGRAMAS PARA OS DIVERSOS SEGMENTOS DA CULTURA.  Quantidade: Un.Medida: Produto: Evento realizado 7032 - ROMPENDO FRONTEIRAS - CONSULTA POPULAR	13.0392			249.166		5.000	254.166	
TESOIRO-LIVRES 40 TRANSF. A MUNICIPIOS  ESTIMULAR E INCENTIVAR O PROGRAMA "ROMPENDO FRONTEIRAS" COMO FOR- MA DE CONTRIBUIR PARA O PROCESSO DE ACULTURACAO E INTEGRACAO QUE TRARA BENEFICIOS NAO APENAS PARA A REGIAO DA FRONTEIRA NOROESTE, MAS PARA O RIO GRANDE DO SUL.  Quantidade: Un.Medida: Produto: Evento realizado	13.0392			14.000			14.000	
TESOIRO-LIVRES 40 TRANSF. A MUNICIPIOS  ESTIMULAR E INCENTIVAR O PROGRAMA "ROMPENDO FRONTEIRAS" COMO FOR- MA DE CONTRIBUIR PARA O PROCESSO DE ACULTURACAO E INTEGRACAO QUE TRARA BENEFICIOS NAO APENAS PARA A REGIAO DA FRONTEIRA NOROESTE, MAS PARA O RIO GRANDE DO SUL.  Quantidade: Un.Medida: Produto: Evento realizado	13.0392			14.000			14.000	
TESOIRO-LIVRES 40 TRANSF. A MUNICIPIOS  ESTIMULAR E INCENTIVAR O PROGRAMA "ROMPENDO FRONTEIRAS" COMO FOR- MA DE CONTRIBUIR PARA O PROCESSO DE ACULTURACAO E INTEGRACAO QUE TRARA BENEFICIOS NAO APENAS PARA A REGIAO DA FRONTEIRA NOROESTE, MAS PARA O RIO GRANDE DO SUL.  Quantidade: Un.Medida: Produto: Evento realizado	13.0392			14.000			14.000	
TOTAL PROGRAMA				3.077.795	90.000	5.000	3.172.795	
(F) 0150 - REVITALIZACAO DO CAIS DO PORTO								
5451 - REAVALIACAO DO PROJETO EXISTENTE	13.0392			105.000			105.000	
TESOIRO-LIVRES 90 APLICACOES DIRETAS  REAVALIAR UM NOVO PERFIL PARA A IMPLANTACAO DO CAIS DO PORTO.  Quantidade: 100 Un.Medida: Percentagem Produto: Projeto reavaliado.	13.0392			105.000			105.000	
TESOIRO-LIVRES 90 APLICACOES DIRETAS  REAVALIAR UM NOVO PERFIL PARA A IMPLANTACAO DO CAIS DO PORTO.  Quantidade: 100 Un.Medida: Percentagem Produto: Projeto reavaliado.	13.0392			105.000			105.000	
TESOIRO-LIVRES 90 APLICACOES DIRETAS  TRANSFERIR O MUSEU DE ARTE CONTEMPORANEA/MAC PARA UM ESPACO ADE- QUADO PARA ABRIGAR AS CHAMADAS "INSTALACOES DE OBRAS CONTEMPORANEAS"  Quantidade: 25 Un.Medida: Percentagem Produto: Adaptacao fisica realizada	13.0392			250.000	100.000		350.000	
TESOIRO-LIVRES 90 APLICACOES DIRETAS  TRANSFERIR O MUSEU DE ARTE CONTEMPORANEA/MAC PARA UM ESPACO ADE- QUADO PARA ABRIGAR AS CHAMADAS "INSTALACOES DE OBRAS CONTEMPORANEAS"  Quantidade: 25 Un.Medida: Percentagem Produto: Adaptacao fisica realizada	13.0392			250.000	100.000		350.000	
TESOIRO-LIVRES 90 APLICACOES DIRETAS  TRANSFERIR O MUSEU DE ARTE CONTEMPORANEA/MAC PARA UM ESPACO ADE- QUADO PARA ABRIGAR AS CHAMADAS "INSTALACOES DE OBRAS CONTEMPORANEAS"  Quantidade: 25 Un.Medida: Percentagem Produto: Adaptacao fisica realizada	13.0392			250.000	100.000		350.000	
5453 - REVITALIZACAO DO CAIS	13.0392			1			1	

R\$ 1,00

ESPECIFICAÇÃO (FONTE RECURSO / MODALIDADE)	Classific. Funcional	CATEGORIAS ECONÔMICAS E GRUPOS DE DESPESAS						TOTAL
		3-DESPESAS CORRENTES			4-DESPESAS DE CAPITAL			
		1-Pessoal e Enc. Sociais	2-Juros e Enc. da Dívida	3-Outras Desp Correntes	4-Investim.	5-Inversões Financeiras	6-Amortização da Dívida	
TESOURO-LIVRES				1				1
90 APLICACOES DIRETAS				1				1
IMPLANTAR NO CAIS DO PORTO MAUA UM COMPLEXO CULTURAL, REVITALIZANDO O CENTRO DE PORTO ALEGRE.								
Quantidade: 25 Un.Medida: Porcentagem Produto: Obra realizada e adaptacao concluida.								
	TOTAL PROGRAMA			355.001	100.000			455.001
(F) 0151 - RS PATRIMONIO CULTURAL								
2119 - MONUMENTA PORTO ALEGRE	13.0392			136.116	753.884			890.000
TESOURO-CONTRAPARTIDA				58.896	330.000			388.896
40 TRANSF. A MUNICIPIOS				58.896	330.000			388.896
CONVENIOS				77.220	423.884			501.104
40 TRANSF. A MUNICIPIOS				77.220	423.884			501.104
RESTAURAR PREDIOS PUBLICOS TOMBADOS PELO PATRIMONIO NACIONAL E ESTADUAL EM PARCERIA COM O MINISTERIO DA CULTURA(MINC), BANCO INTERAMERICANO DE DESENVOLVIMENTO(BID) E UNESCO.								
Quantidade: 50 Un.Medida: Porcentagem Produto: Predio restaurado								
5454 - CENTRO ESTADUAL DE RESTAURO	13.0392			40.000	15.801			55.801
TESOURO-LIVRES				40.000	15.801			55.801
90 APLICACOES DIRETAS				40.000	15.801			55.801
RACIONALIZAR E OTIMIZAR OS NUCLEOS DE RESTAURO EXISTENTES NOS ORGAOS ESTADUAL.								
Quantidade: 1 Un.Medida: Unidade Produto: Centro de restauro implantado.								
5455 - CENTRO CENOTECNICO DO ESTADO	13.0392							
TESOURO-LIVRES				100.000				100.000
90 APLICACOES DIRETAS				100.000				100.000
IMPLANTAR ESCOLA TECNICA DE TEATRO E UM CENTRO DE DESENVOLVIMENTO DA DANCA QUE CONTRIBUIRA PARA A FORMACAO, QUALIFICACAO E APRIMORAMENTO DOS PROFISSIONAIS DA AREA DE ARTES CENICAS DO ESTADO.								
Quantidade: 25 Un.Medida: Porcentagem Produto: Centro cenotecnico modernizado								
6080 - PRESERVACAO E RESTAURACAO DE PATRIMONIO E BENS CULTURAI	13.0392			250.000	150.000			400.000
TESOURO-LIVRES				250.000	150.000			400.000
90 APLICACOES DIRETAS				250.000	150.000			400.000

ESPECIFICAÇÃO (FUNTE RECURSO / MODALIDADE)	Classific. Funcional	CATEGORIAS ECONÔMICAS E GRUPOS DE DESPESAS						TOTAL
		3-DESPESAS CORRENTES			4-DESPESAS DE CAPITAL			
		1-Pessoal e Enc. Sociais	2-Juros e Enc. da Dívida	3-Outras Desp Correntes	4-Investim.	5-Inversões Financeiras	6-Amortização da Dívida	
<p>REFORCAR OS PLANOS E AS POLITICAS DE PRESERVAÇÃO E RESTAURACAO NOS BENS CULTURAIS DO ESTADO, COM ATENÇÃO ESPECIAL AS CIDADES E MONUMENTOS RECONHECIDOS POR LEI COMO PATRIMONIO CULTURAL DO ESTADO OU TOMBADAS PELO IPHAÉ.</p> <p>Quantidade: 25 Un.Medida: Porcentagem                      Produto: Bens tombados preservados.</p> <p>6081 - PRODETUR - SUL 13.0695</p> <p>TESOURO-CONTRAPARTIDA</p> <p>90 APLICACOES DIRETAS</p> <p>CONVENIOS</p> <p>90 APLICACOES DIRETAS</p> <p>OPERACOES DE CREDITO INTERNAS</p> <p>90 APLICACOES DIRETAS</p> <p>PROMOVER E ESTIMJAR O TURISMO CULTURAL COM A VALORIZACAO DAS CIDADES HISTORICAS, RESTAURACAO DO PATRIMONIO HISTORICO, IMPLANTACAO DE PROJETOS DE VALORIZACAO DO PATRIMONIO CULTURAL, PROJETO PARA RESTAURACAO DO PATRIMONIO HISTORICO - SÍTIO FERROVIARIO EM CAXIAS DO SUL E INCENTIVAR A LEGISLACAO MUNICIPAL DE TOMBAMENTO, IMPLANTACAO DE PROJETOS DE EDUCACAO CULTURAL NAS ESCOLAS E DE PARQUES MUNICIPAIS ESTABELECENDO PARCERIAS COM A INICIATIVA PRIVADA.</p> <p>Quantidade: 10 Un.Medida: Cidades                      Produto: Cidades historicas valorizadas e integradas as rotas turisticas.</p> <p>7030 - PRESERVACAO E CONSERVACAO DE PATRIMONIOS E BENS CULTURAIS - CONSULTA POPULAR 13.0392</p> <p>TESOURO-LIVRES</p> <p>40 TRANSF. A MUNICIPIOS</p> <p>PROPORCIONAR CONDICAOES AS REGIOES DO VALE DO RIO PARDO, CAMPANHA HORTENSIIAS,METROPOLITANO DELTA DO JACUI, SUL, FRONTEIRA NOROESTE,FRONTEIRA OESTE, DE SE INTEGRAREM AOS PROGRAMAS E ACOES DO GOVERNO ESTADUAL NA AREA DO PATRIMONIO.</p> <p>Quantidade: Un.Medida:                      Produto: Bens tombados preservados</p>								
				62.016			62.016	
				18.605			18.605	
				18.605			18.605	
				6.202			6.202	
				6.202			6.202	
				37.209			37.209	
				37.209			37.209	
				209.290		27.311	236.601	
				209.290		27.311	236.601	
				209.290		27.311	236.601	
				797.422	919.685	27.311	1.744.418	
(F) 0246 - PRIMEIRA INFANCIA MELHOR								
6295 - ATIVIDADES CULTURAIS PARA A PRIMEIRA INFANCIA 13.0392				20.000			20.000	
TESOURO-LIVRES				20.000			20.000	
90 APLICACOES DIRETAS				20.000			20.000	
PROPORCIONAR O DESENVOLVIMENTO INTEGRAL DA CRIANCA, ATRAVES DA REALIZACAO DE ATIVIDADES CULTURAIS.								
Quantidade: 25 Un.Medida: Percentual Produto: Atividades culturais								
7034 - PRIMEIRA INFANCIA - CONSULTA POPULAR 13.0392				61.275			61.275	



ESPECIFICAÇÃO (FONTE RECURSO / MODALIDADE)	Classific. Funcional	CATEGORIAS ECONÔMICAS E GRUPOS DE DESPESAS						TOTAL
		3-DESPESAS CORRENTES			4-DESPESAS DE CAPITAL			
		1-Pessoal e Enc. Sociais	2-Juros e Enc. da Dívida	3-Outras Desp Correntes	4-Investim.	5-Inversões Financeiras	6-Amortização da Dívida	
TESOURO-LIVRES				61.275				61.275
40 TRANSF. A MUNICIPIOS				61.275				61.275
DESENVOLVER UM PROGRAMA QUE ESTIMULE E INTEGRE A CRIANÇA EM ATIVIDADES CULTURAIS, ENFOCANDO PRINCIPALMENTE A REGIAO CENTRAL, VALE DO CAI E VALE DO TAQUARI.								
Quantidade: Produto: Atividades culturais	Un. Medida:							
TOTAL PROGRAMA				81.275				81.275
TOTAL ORGAO		7.441.627		10.340.556	2.735.884	229.775		20.747.842

R\$ 1,00

ESPECIFICAÇÃO (FONTE RECURSO / MODALIDADE)	Classific. Funcional	CATEGORIAS ECONÔMICAS E GRUPOS DE DESPESAS						TOTAL
		3-DESPESAS CORRENTES			4-DESPESAS DE CAPITAL			
		1-Pessoal e Enc. Sociais	2-Juros e Enc. da Dívida	3-Outras Desp Correntes	4-Investim.	5-Inversões Financeiras	6-Amortização da Dívida	
(F) 0149 - PRODUÇÃO E EXPANSÃO CULTURAL 9074 - FUNDO DE APOIO A CULTURA	13.0392			663.167				663.167
TESOURO-LIVRES				647.667				647.667
40 TRANSF. A MUNICIPIOS				100.000				100.000
50 TRANSF. INST. PRIV. S./FINS L				123.010				123.010
60 TRANSF. INST. PRIV. C./FINS L				74.657				74.657
90 APLICACOES DIRETAS				350.000				350.000
TESOURO-VINCULADOS POR LEI				15.500				15.500
90 APLICACOES DIRETAS				15.500				15.500
PROPICIAR O FINANCIAMENTO A PROJETOS CULTURAIS DE INICIATIVA DE PESSOAS FÍSICAS, PESSOAS JURÍDICAS DE DIREITO PÚBLICO OU PRIVADO, DESTINADOS A FOMENTAR A PRODUÇÃO ARTÍSTICO-CULTURAL DO ESTADO.								
TOTAL PROGRAMA				663.167				663.167
TOTAL ORGAO				663.167				663.167

# FUNDAÇÃO ORQUESTRA SINFÔNICA DE PORTO ALEGRE

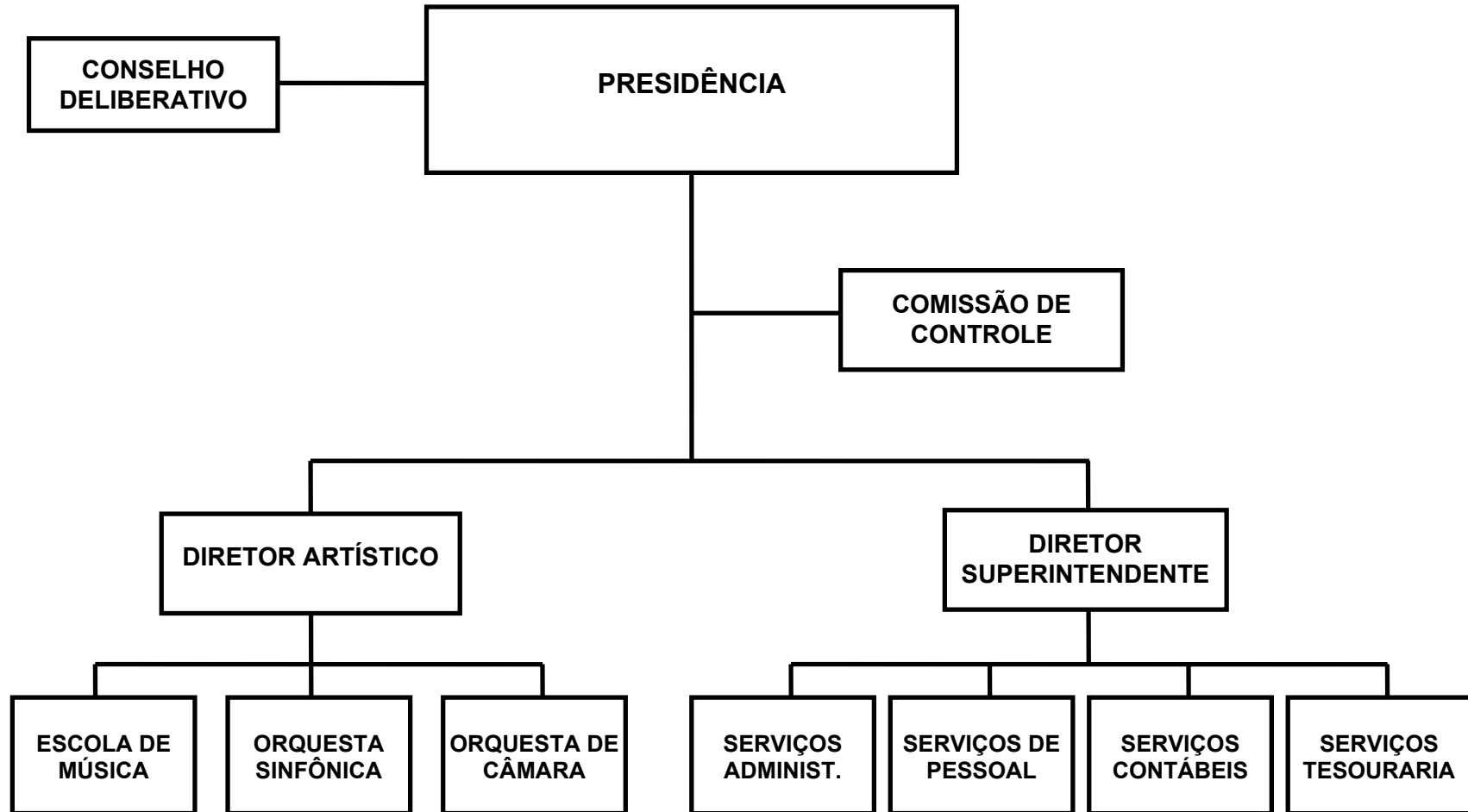

FUNDAÇÃO ORQUESTRA SINFÔNICA DE PORTO ALEGRE - FOSPA

BASE LEGAL

LEI NR. 4.837, DE 02 DE DEZEMBRO DE 1964.  
LEI NR. 7.235, DE 20 DE DEZEMBRO DE 1978.  
DECRETO NR. 17.173, DE 22 DE JANEIRO DE 1965.  
DECRETO NR. 20.421, DE 07 DE AGOSTO DE 1970.  
DECRETO NR. 20.893, DE 08 DE JANEIRO DE 1971.  
DECRETO NR. 30.354, DE 07 DE OUTUBRO DE 1981.  
DECRETO NR. 35.808, DE 31 DE JANEIRO DE 1995.

PRINCIPAIS ATRIBUIÇÕES

- PROMOVER CONCERTOS DESTINADOS AO PÚBLICO EM GERAL, NA CAPITAL E NO INTERIOR DO ESTADO;
- MANTER UMA ESCOLA PARA A FORMAÇÃO DE MÚSICOS PROFISSIONAIS;
- APRESENTAR TEMPORADAS OFICIAIS DE CONCERTOS DESTINADOS AOS SOCIOS ESTUDANTES UNIVERSITARIOS, IDOSOS E DEMAIS PÚBLICO;
- CONCORRER PARA O APERFEIÇOAMENTO CULTURAL DA JUVENTUDE ESCOLAR, ATRAVES DE CONCERTOS ESPECIAS E ATIVIDADES CORRELATAS;
- MANTER UMA ORQUESTRA SINFÔNICA, COM RESPECTIVO CORAL;
- REALIZAÇÃO DE CONCERTOS PARA A JUVENTUDE, COM CARATER EDUCATIVO, POPULARIZANDO O ACESSO A MÚSICA ERUDITA A TODAS AS CAMADAS DA POPULAÇÃO;
- REALIZAÇÃO DE OPERAS.

RELACÃO DOS PROJETOS/ATIVIDADES

OUVIRAVIDA  
TEATRO NOVO  
PROJETO OSPA DE EDUCAÇÃO MUSICAL APLICADA - P.O.E.M.A  
APRESENTAÇÃO ARTÍSTICA E CULTURAL  
MANUTENÇÃO DOS CONCERTOS  
APOIO ADMINISTRATIVO - FOSPA  
PAGAMENTOS DE PRECATORIOS  
CONTRIBUIÇÃO AO IPE PARA DESPESAS MEDICAS

ESPECIFICAÇÃO (FONTE RECURSO / MODALIDADE)	CATEGORIAS ECONÔMICAS E GRUPOS DE DESPESAS						TOTAL
	3-DESPESAS CORRENTES			4-DESPESAS DE CAPITAL			
	1-Pessoal e Encargos Sociais	2-Juros e Enc. da Dívida	3-Outras Desp. Correntes	4-Investimentos	5-Inversões Financeiras	6-Amortização da Dívida	
TESOURO	4.996.212		589.811	90.109			5.676.132
TESOURO-LIVRES	4.996.212		589.811	90.109			5.676.132
90 APLICACOES DIRETAS	4.996.212		589.811	90.109			5.676.132
PROPRIOS DA FUNDACAO			470.000	30.000			500.000
90 APLICACOES DIRETAS			470.000	30.000			500.000
CONVENIOS				100.000			100.000
90 APLICACOES DIRETAS				100.000			100.000
<b>TOTAIS</b>	<b>4.996.212</b>		<b>1.059.811</b>	<b>220.109</b>			<b>6.276.132</b>

ESPECIFICAÇÃO (FUNTE RECURSO / MODALIDADE)	Classific. Funcional	CATEGORIAS ECONÔMICAS E GRUPOS DE DESPESAS						TOTAL
		3-DESPESAS CORRENTES			4-DESPESAS DE CAPITAL			
		1-Pessoal e Enc. Sociais	2-Juros e Enc. da Dívida	3-Outras Desp Correntes	4-Investim.	5-Inversões Financeiras	6-Amortização da Dívida	
(O) 0026 - SENTENÇAS JUDICIARIAS 4502 - PAGAMENTOS DE PRECATORIOS	28.0061							
TESOURO-LIVRES								
90 APLICACOES DIRETAS								
ATENDER DESPESAS RELATIVAS AO PAGAMENTO DE PRECATORIOS, CONFORME DETERMINA O ART. 100 DA CONSTITUICAO FEDERAL.		27.932						27.932
		27.932						27.932
		27.932						27.932
	TOTAL PROGRAMA	27.932						27.932
(F) 0084 - CONCERTOS SINFONICOS 3146 - PROJETO OSPA DE EDUCACAO MUSICAL APLICADA - P.O.E.M.A	13.0392							
PROPRIOS DA FUNDACAO								
90 APLICACOES DIRETAS								
DISSEMINAR A MUSICA ERUDITA ENTRE ESTUDANTES, PREPARANDO NOVAS PLATEIAS. O PROJETO DIVIDE-SE EM TRES SEGMENTOS: VIVENCIA MUSICAL, PROGRAMA E FORMACAO E RECURSOS DIDATICOS.				25.000	25.000			50.000
				25.000	25.000			50.000
				25.000	25.000			50.000
Quantidade: Un. Medida: Produto: Formacao de jovens								
3499 - OUVIRAVIDA	13.0392							
TESOURO-LIVRES								
90 APLICACOES DIRETAS								
PROMOVER AULAS DE MUSICA PARA CRIANCAS E JOVENS DE 07 A 18 ANOS NAS VILAS.				45.000				45.000
				45.000				45.000
				45.000				45.000
Quantidade: 50 Un. Medida: Unidade Produto: Apresentacao realizada								
4409 - APRESENTACAO ARTISTICA E CULTURAL	13.0392							
TESOURO-LIVRES								
90 APLICACOES DIRETAS								
PROPRIOS DA FUNDACAO								
90 APLICACOES DIRETAS								
REALIZAR CONCERTOS OFICIAIS NO TEATRO DA OSPA, CONCERTOS P/ JUVENTUDE, CONCERTOS DIDATICOS, CORTINA LIRICA, CONCERTOS NO INTERIOR DO ESTADO.		4.295.348		496.811				4.792.159
		4.295.348		251.811				4.547.159
		4.295.348		251.811				4.547.159
				245.000				245.000
				245.000				245.000
Quantidade: 3000 Un. Medida: Pessoa Produto: Apresentacao da orquestra								
4410 - MANUTENCAO DOS CONCERTOS	13.0392							
TESOURO-LIVRES								
				452.000	120.000			572.000
				252.000	20.000			272.000

ESPECIFICAÇÃO (FUNTE RECURSO / MODALIDADE)	Classific. Funcional	CATEGORIAS ECONÔMICAS E GRUPOS DE DESPESAS						TOTAL
		3-DESPESAS CORRENTES			4-DESPESAS DE CAPITAL			
		1-Pessoal e Enc. Sociais	2-Juros e Enc. da Dívida	3-Outras Desp Correntes	4-Investim.	5-Inversões Financeiras	6-Amortização da Dívida	
90 APLICACOES DIRETAS PROPRIOS DA FUNDACAO				252.000	20.000			272.000
90 APLICACOES DIRETAS CONVENIOS				200.000				200.000
90 APLICACOES DIRETAS				200.000				200.000
POSSIBILITAR TODAS AS CONDICÕES NECESSARIAS A ORQUESTRA, COMO TRANSPORTES, COPIAS, PARTITURAS, ESTRUTURA ADQUADA PARA APRESENTACOES E OUTROS.					100.000			100.000
90 APLICACOES DIRETAS					100.000			100.000
Quantidade: 1 Un.Medida: Orquestra Produto: Orquestra mantida								
TOTAL PROGRAMA		4.295.348		1.018.811	145.000			5.459.159
(F) 0085 - CONSTRUCAO DO TEATRO								
3117 - TEATRO NOVO	13.0391							
TESOURO-LIVRES					55.109			55.109
90 APLICACOES DIRETAS PROPRIOS DA FUNDACAO					50.109			50.109
90 APLICACOES DIRETAS					50.109			50.109
CONSTRUIR NOVO TEATRO, INCORPORANDO A ORQUESTRA, A ADMINISTRACAO E A ESCOLA DE MUSICA EM UM SO LOCAL, PROPICIANDO MELHORES CONDICÕES DE TRABALHO E ECONOMICIDADE.					5.000			5.000
90 APLICACOES DIRETAS					5.000			5.000
Quantidade: 1 Un.Medida: Obra Produto: Teatro construido								
TOTAL PROGRAMA					55.109			55.109
(O) 0091 - ASSISTENCIA MEDICA E HOSPITALAR								
4480 - CONTRIBUCAO AO IPE PARA DESPESAS MEDICAS	13.0846							
TESOURO-LIVRES				109.000				109.000
90 APLICACOES DIRETAS				109.000				109.000
90 APLICACOES DIRETAS				109.000				109.000
DESTINAR RECURSOS AO IPE PARA CUSTEIO DOS SERVICOS DE ASSISTENCIA MEDICA AOS SERVIDORES.								
TOTAL PROGRAMA		109.000						109.000
(G) 0141 - APOIO ADMINISTRATIVO - FUNDACOES E AUTARQUIAS								
4062 - APOIO ADMINISTRATIVO - FOSPA	13.0392							
TESOURO-LIVRES				563.932	41.000	20.000		624.932
90 APLICACOES DIRETAS				563.932	41.000	20.000		624.932
90 APLICACOES DIRETAS				563.932	41.000	20.000		624.932
APOIAR ADMINISTRATIVAMENTE AS DIVERSAS ATIVIDADES CONCENTRANDO OS								

ESPECIFICAÇÃO (FONTE RECURSO / MODALIDADE)	Classific. Funcional	CATEGORIAS ECONÔMICAS E GRUPOS DE DESPESAS						TOTAL
		3-DESPESAS CORRENTES			4-DESPESAS DE CAPITAL			
		1-Pessoal e Enc. Sociais	2-Juros e Enc. da Dívida	3-Outras Desp Correntes	4-Investim.	5-Inversões Financeiras	6-Amortização da Dívida	
RECURSOS E MEIOS PARA ATINGIR OS OBJETIVOS DA FUNDAÇÃO.  Quantidade: 1 Un.Medida: Unidade Produto: Apoio prestado.								
	TOTAL PROGRAMA	563.932		41.000	20.000			624.932
	TOTAL ORGAO	4.996.212		1.059.811	220.109			6.276.132



# FUNDAÇÃO INSTITUTO GAÚCHO DE TRADIÇÃO E FOLCLORE

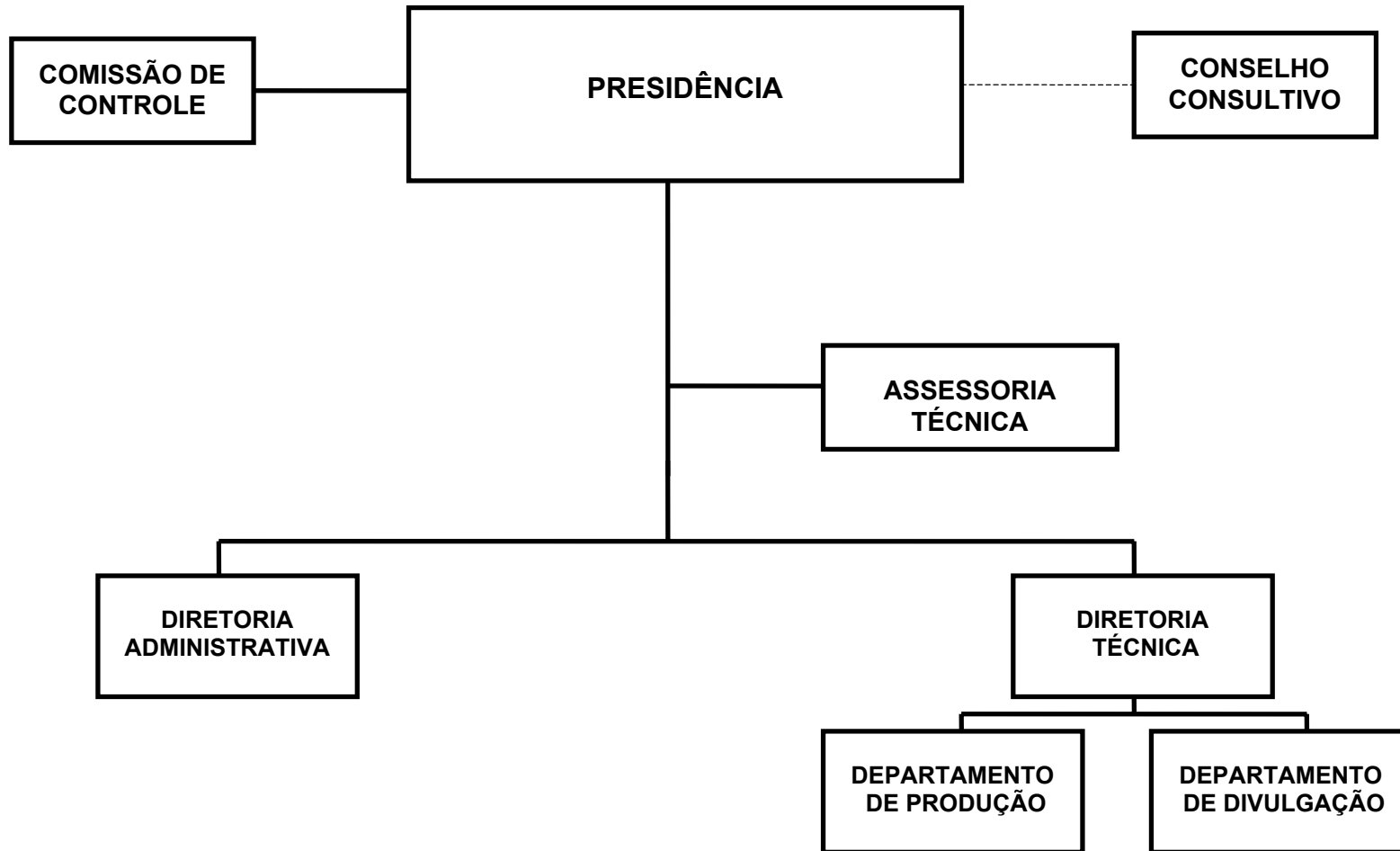

FUNDAÇÃO INSTITUTO GAUCHO DE TRADIÇÃO E FOLCLORE - FIGTF

BASE LEGAL

LEI NR. 6.736, DE 19 DE SETEMBRO DE 1974.  
LEI NR. 8.134, DE 16 DE ABRIL DE 1986.  
LEI NR. 8.648, DE 07 DE JUNHO DE 1988.  
LEI NR. 8.715, DE 11 DE OUTUBRO DE 1988.  
DECRETO NR. 23.613, DE 27 DE DEZEMBRO DE 1974.  
DECRETO NR. 29.776, DE 28 DE AGOSTO DE 1980.  
DECRETO NR. 33.224, DE 22 DE JUNHO DE 1989.  
DECRETO NR. 35.808, DE 31 DE JANEIRO DE 1995.

PRINCIPAIS ATRIBUIÇÕES

- PROMOVER ESTUDOS, PESQUISAS E DIVULGAÇÃO DA CULTURA GAUCHESCA E DOS VALORES QUE LHE SÃO INERENTES, ESPECIALMENTE NO QUE CONCERNE AO FOLCLORE, TRADIÇÃO, ARTE, HISTÓRIA, CIVISMO E SOCIOLOGIA;
- PROMOVER SIMPÓSIOS E INTERCÂMBIO CULTURAL EM ÓRGÃOS DE ATIVIDADES AFINS;
- MINISTRAR CURSOS PERIÓDICOS SOBRE OS OBJETIVOS ESPECÍFICOS DE SUA ATUAÇÃO;
- PRESTIGIAR E PROPORCIONAR MEIOS AO MOVIMENTO TRADICIONALISTA GAUCHO A FIM DE QUE ESTE POSSA MELHOR REALIZAR SEUS OBJETIVOS;
- CREDENCIAR GRUPOS OU PESSOAS CAPAZES DE REPRESENTAR O ESTADO EM ASSUNTOS PERTINENTES A CULTURA REGIONAL TÍPICA;
- PRESTAR SERVIÇOS ESPECIALIZADOS;
- REALIZAR PROGRAMAÇÕES DE CULTURA POPULAR, ESPECIALMENTE NA ÁREA ESTUDANTIL;
- COLABORAR COM A COMUNIDADE NA SOLUÇÃO DE PROBLEMAS RELACIONADOS COM SUAS ATIVIDADES E NA CONSULTA DE CULTURA ESPECÍFICA;
- ZELAR PELA FIDELIDADE DAS MANIFESTAÇÕES DA CULTURA GAUCHESCA;
- COLABORAR, COM ÊNFASE E PROFUNDIDADE, NA VALORIZAÇÃO DO HOMEM DO CAMPO, EM TODAS AS SUAS ATIVIDADES AGRÍCOLAS E CAMPEIRAS;
- PROPUGNAR, COM A ESTRITA COLABORAÇÃO DOS MOVIMENTOS DE TRADIÇÃO GAUCHA E CENTROS DE TRADIÇÃO GAUCHA DE TODO O ESTADO E DO PAÍS, NA ELABORAÇÃO DE PROGRAMAS ESPECÍFICOS QUE VISEM A EFETIVA FIXAÇÃO DO HOMEM NA ÁREA RURAL;
- CENTRALIZAR ESFORÇOS EM QUE OS VALORES CULTURAIS DO FOLCLORE, TRADIÇÃO, ARTE, HISTÓRIA E CIVISMO GAUCHOS SEJAM CULTUADOS COM PARÂMETROS QUE CONSOLIDEM SEMPRE A PAZ E A JUSTIÇA SOCIAL;
- ORGANIZAR E ORIENTAR AS FESTIVIDADES DA SEMANA FARROUPILHA.

RELAÇÃO DOS PROJETOS/ATIVIDADES

GRAVAÇÃO DE CDS  
APOIO A EVENTOS DA COMUNIDADE CULTURAL  
PESQUISA E PRESERVAÇÃO DO ACERVO  
MÚSICA NO GALPÃO  
POESIA ORAL IMPROVISADA (TROVAS E PAJADAS)  
ARTESANATO DE GALPÃO  
DANÇAS GAUCHAS  
MOSTRA GAUCHA DE MÚSICA INSTRUMENTAL

ARTES PLASTICAS NO GALPAO  
TEATRO NO GALPAO  
LITERATURA NO GALPAO  
AUDICOES COMENTADAS  
EXPOSICAO MEMORIAL DOS FESTIVAIS  
PUBLICACOES  
APOIO ADMINISTRATIVO - FIGTF  
PORTAL DA TRADICAO E DO FOLCLORE  
CONTRIBUICAO AO IPE PARA DESPESAS MEDICAS

ESPECIFICAÇÃO (FONTE RECURSO / MODALIDADE)	CATEGORIAS ECONÔMICAS E GRUPOS DE DESPESAS						TOTAL
	3-DESPESAS CORRENTES			4-DESPESAS DE CAPITAL			
	1-Pessoal e Encargos Sociais	2-Juros e Enc. da Dívida	3-Outras Desp. Correntes	4-Investimentos	5-Inversões Financeiras	6-Amortização da Dívida	
TESOURO	1.159.699		1.032.688	70.763		22.549	2.285.699
TESOURO-LIVRES	1.159.699		1.032.688	70.763		22.549	2.285.699
90 APLICACOES DIRETAS	1.159.699		1.032.688	70.763		22.549	2.285.699
PROPRIOS DA FUNDACAO			12.000				12.000
90 APLICACOES DIRETAS			12.000				12.000
<b>TOTAIS</b>	<b>1.159.699</b>		<b>1.044.688</b>	<b>70.763</b>		<b>22.549</b>	<b>2.297.699</b>

ESPECIFICAÇÃO (FUNTE RECURSO / MODALIDADE)	Classific. Funcional	CATEGORIAS ECONÔMICAS E GRUPOS DE DESPESAS						TOTAL
		3-DESPESAS CORRENTES			4-DESPESAS DE CAPITAL			
		1-Pessoal e Enc. Sociais	2-Juros e Enc. da Dívida	3-Outras Desp Correntes	4-Investim.	5-Inversões Financeiras	6-Amortização da Dívida	
(F) 0081 - ARTE DE GALPAO 4398 - MUSICA NO GALPAO  TESOURO-LIVRES 90 APLICACOES DIRETAS ESPETACULOS MUSICAIS COM NOMES RECONHECIDOS DO CENARIO GAUCHO, ASSIM COMO A ABERTURA DE ESPACOS PARA O SURGIMENTO DE NOVOS TALENTOS.  Quantidade: 10 Un.Medida: Espetaculo Produto: Espetaculo musical	13.0392			67.762				67.762
4399 - POESIA ORAL MPROVISADA (TROVAS E PAJADAS)  TESOURO-LIVRES 90 APLICACOES DIRETAS REALIZAR AS COMEMORACOES RELATIVAS AO DIA DO PAJADOR, INSTITUIDO PELA LEI N. 11.767, DE 16 DE OUTUBRO DE 2001, E AS COMEMORACOES REFE- RENTES AO DIA DO POETA REPENTISTA GAUCHO, INSTITUIDO PELA LEI N.8.814, DE 10 DE JANEIRO DE 1989.  Quantidade: 2 Un.Medida: Unidade Produto: Espetaculo de improvisacao de poesia	13.0392			5.335				5.335
4400 - ARTESANATO DE GALPAO  TESOURO-LIVRES 90 APLICACOES DIRETAS DESENVOLVER MOSTRAS DE ARTESANATO BUSCANDO RESGATAR ATIVIDADES DE ARTESANATO VINCULADAS COM A CULTURA GAUCHA, TAIS COMO: GUASQUEIROS, RENDEIRAS, BOMBACHEIRAS, BORDADEIRAS, ETC.  Quantidade: 3 Un.Medida: Unidade Produto: Oficinas e exposicoes	13.0392			5.424				5.424
4401 - DANCAS GAUCHAS  TESOURO-LIVRES 90 APLICACOES DIRETAS REALIZAR O CAMPEONATO ESTADUAL DE DANCAS DE PROJECAO FOLCLORICA.  Quantidade: 1 Un.Medida: Evento Produto: Campeonato de dancas realizado	13.0392			38.282				38.282
4402 - MOSTRA GAUCHA DE MUSICA INSTRUMENTAL  TESOURO-LIVRES 90 APLICACOES DIRETAS REALIZAR MOSTRA ITINERANTE DE MUSICA INSTRUMENTAL VOLTADA A TEMATICA GAUCHA.  Quantidade: 1 Un.Medida: Unidade Produto: Espetaculo	13.0392			30.025				30.025

ESPECIFICAÇÃO (FUNTE RECURSO / MODALIDADE)	Classific. Funcional	CATEGORIAS ECONÔMICAS E GRUPOS DE DESPESAS						TOTAL
		3-DESPESAS CORRENTES			4-DESPESAS DE CAPITAL			
		1-Pessoal e Enc. Sociais	2-Juros e Enc. da Dívida	3-Outras Desp Correntes	4-Investim.	5-Inversões Financeiras	6-Amortização da Dívida	
4403 - ARTES PLÁSTICAS NO GALPÃO	13.0392			5.426				5.426
TESOURO-LIVRES				5.426				5.426
90 APLICAÇÕES DIRETAS				5.426				5.426
REALIZAR EXPOSIÇÕES E OFICINAS DE ARTES PLÁSTICAS LIGADAS A CULTURA GAÚCHA.								
Quantidade: 2 Un.Medida: Unidade Produto: Exposição e/ou oficinas								
4404 - TEATRO NO GALPÃO	13.0392			5.268				5.268
TESOURO-LIVRES				5.268				5.268
90 APLICAÇÕES DIRETAS				5.268				5.268
REALIZAR MONTAGEM DE PEÇAS TEATRAIS COM TEMÁTICA REGIONAL GAÚCHA.								
Quantidade: 5 Un.Medida: Unidade Produto: Espetáculo de teatro								
4405 - LITERATURA NO GALPÃO	13.0392			5.268				5.268
TESOURO-LIVRES				5.268				5.268
90 APLICAÇÕES DIRETAS				5.268				5.268
REALIZAR O LANÇAMENTO DE LIVROS E PALESTRAS COM AUTORES GAÚCHOS.								
Quantidade: 2 Un.Medida: Unidade Produto: Lançamento/palestra								
	TOTAL PROGRAMA			162.790				162.790
(F) 0082 - PROMOVENDO RAÍZES								
3113 - GRAVAÇÃO DE CDS	13.0392			900	27.001			27.901
TESOURO-LIVRES				900	27.001			27.901
90 APLICAÇÕES DIRETAS				900	27.001			27.901
REALIZAR GRAVAÇÃO DE CDS TEMÁTICOS E DE RESGATE DE ARTISTAS IMPORTANTES DO CENÁRIO MUSICAL REGIONALISTA.								
Quantidade: 2 Un.Medida: Cd Produto: Cd gravado								
3114 - APOIO A EVENTOS DA COMUNIDADE CULTURAL	13.0392			501.500				501.500
TESOURO-LIVRES				501.500				501.500
90 APLICAÇÕES DIRETAS				501.500				501.500
APOIAR AS INICIATIVAS DA COMUNIDADE NA PROMOÇÃO DE EVENTOS CULTURAIS REGIONALISTAS.								
Quantidade: 20 Un.Medida: Evento Produto: Evento apoiado								

ESPECIFICAÇÃO (FONTE RECURSO / MODALIDADE)	Classific. Funcional	CATEGORIAS ECONÔMICAS E GRUPOS DE DESPESAS						TOTAL
		3-DESPESAS CORRENTES			4-DESPESAS DE CAPITAL			
		1-Pessoal e Enc. Sociais	2-Juros e Enc. da Dívida	3-Outras Desp Correntes	4-Investim.	5-Inversões Financeiras	6-Amortização da Dívida	
4406 - AUDIÇÕES COMENTADAS	13.0392			150				150
TESOURO-LIVRES				150				150
90 APLICAÇÕES DIRETAS				150				150
REALIZAR AUDIÇÃO DE DISCOS COM COMENTÁRIOS DE CRÍTICOS E ESPECIALISTAS.								
Quantidade: 12 Un.Medida: Audicao								
Produto: Audicao de discos								
4407 - EXPOSIÇÃO MEMORIAL DOS FESTIVAIS	13.0392			100				100
TESOURO-LIVRES				100				100
90 APLICAÇÕES DIRETAS				100				100
REALIZAR UMA EXPOSIÇÃO ITINERANTE CONTANDO A HISTÓRIA DOS FESTIVAIS NATIVISTAS ATRAVÉS DE FOTOS, DEPOIMENTOS, LETRAS DE MÚSICAS, AUDIÇÕES DE MÚSICA, ETC.								
Quantidade: 6 Un.Medida: Exposicao								
Produto: Exposicao instalada								
	TOTAL PROGRAMA			502.650	27.001			529.651
(F) 0083 - REVIRANDO O BAU								
3115 - PESQUISA E PRESERVAÇÃO DO ACERVO	13.0392			105.000				105.000
TESOURO-LIVRES				105.000				105.000
90 APLICAÇÕES DIRETAS				105.000				105.000
REALIZAR PESQUISAS: MEMORIAL DOS FESTIVAIS; ANTOLOGIA BIOGRÁFICA DOS MÚSICOS REGIONAIS; HISTÓRIA DOS GRUPOS E CONJUNTOS REGIONALISTAS E INVENTÁRIO DOS RITMOS GAUCHOS. PRESERVAR O ACERVO ATRAVÉS DA RESTAURAÇÃO DAS CAPAS DOS DISCOS, DIGITALIZAÇÃO DOS LPS E DIGITALIZAÇÃO DOS DISCOS DE 78 RPM.								
Quantidade: 500 Un.Medida: Disco								
Produto: Acervo de gravacoes preservado								
4408 - PUBLICAÇÕES	13.0392			1.668				1.668
TESOURO-LIVRES				1.668				1.668
90 APLICAÇÕES DIRETAS				1.668				1.668
EDITAR LIVROS DAS PESQUISAS EFETUADAS PELO INSTITUTO E EM PARCERIA COM A COMISSÃO GAUCHA DO FOLCLORE.								
Quantidade: 1 Un.Medida: Publicacao								
Produto: Pesquisa publicada								
	TOTAL PROGRAMA			106.668				106.668
(O) 0091 - ASSISTÊNCIA MÉDICA E HOSPITALAR								
4267 - CONTRIBUIÇÃO AO IPE PARA DESPESAS MÉDICAS								

ESPECIFICAÇÃO (FONTE RECURSO / MODALIDADE)	Classific. Funcional	CATEGORIAS ECONÔMICAS E GRUPOS DE DESPESAS						TOTAL
		3-DESPESAS CORRENTES			4-DESPESAS DE CAPITAL			
		1-Pessoal e Enc. Sociais	2-Juros e Enc. da Dívida	3-Outras Despesas Correntes	4-Investim.	5-Inversões Financeiras	6-Amortização da Dívida	
	13.0846	31.000					31.000	
TESOURO-LIVRES		31.000					31.000	
90 APLICACOES DIRETAS		31.000					31.000	
DESTINAR RECURSOS AO IPE PARA CUSTEIO DOS SERVICOS DE ASSISTENCIA MEDICA AOS SERVIDORES.								
TOTAL PROGRAMA		31.000					31.000	
(G) 0141 - APOIO ADMINISTRATIVO - FUNDACOES E AUTARQUIAS								
4440 - APOIO ADMINISTRATIVO - FIGTF	13.0122	1.128.699		247.580	33.762		1.432.590	
TESOURO-LIVRES		1.128.699		235.580	33.762	22.549	1.420.590	
90 APLICACOES DIRETAS		1.128.699		235.580	33.762	22.549	1.420.590	
PROPRIOS DA FUNDACAO				12.000			12.000	
90 APLICACOES DIRETAS				12.000			12.000	
APOIAR ADMINISTRATIVAMENTE AS DIVERSAS ATIVIDADES CONCENTRANDO OS RECURSOS E MEIOS PARA ATINGIR OS OBJETIVOS DA FUNDACAO.								
Quantidade: 1 Un.Medida: Unidade Produto: Apoio prestado.								
TOTAL PROGRAMA		1.128.699		247.580	33.762	22.549	1.432.590	
(F) 0149 - PRODUCAO E EXPANSAO CULTURAL								
4194 - PORTAL DA TRADIÇÃO E DO FOLCLORE	13.0392			25.000	10.000		35.000	
TESOURO-LIVRES				25.000	10.000		35.000	
90 APLICACOES DIRETAS				25.000	10.000		35.000	
CRIAR UM WEB SITE (ESTA E UMA AÇÃO QUE VAI INTEGRAR O PROGRAMA PORTAL DA CULTURA DA SEDAC)								
Quantidade: 3000 Un.Medida: Numero de acessos por dia Produto: Informacao acessada								
TOTAL PROGRAMA				25.000	10.000		35.000	
TOTAL ORGAO		1.159.699		1.044.688	70.763	22.549	2.297.699	



## FUNDAÇÃO CULTURAL PIRATINI - RÁDIO E TELEVISÃO



FUNDAÇÃO CULTURAL PIRATINI - RADIO E TELEVISÃO - FCP-RTV

BASE LEGAL

LEI NR. 7.476, DE 31 DE DEZEMBRO DE 1980.  
LEI NR. 7.617, DE 11 DE JANEIRO DE 1982.  
LEI NR. 7.984, DE 08 DE MARÇO DE 1985.  
LEI NR. 10.535, DE 08 DE AGOSTO DE 1995.  
DECRETO NR. 30.249, DE 20 DE JULHO DE 1981.  
DECRETO NR. 30.735, DE 18 DE JUNHO DE 1982.  
DECRETO NR. 31.888, DE 10 DE ABRIL DE 1985.  
DECRETO NR. 32.504, DE 26 DE FEVEREIRO DE 1987.  
DECRETO NR. 33.654, DE 30 DE AGOSTO DE 1990.  
DECRETO NR. 35.705, DE 14 DE DEZEMBRO DE 1994.  
DECRETO NR. 35.808, DE 31 DE JANEIRO DE 1995.

PRINCIPAIS ATRIBUIÇÕES

- OPERAR ESTACOES TRANSMISSORAS E RETRANSMISSORAS DE RADIO E TELEVISAO EDUCATIVA;
- COLABORAR NO DESENVOLVIMENTO SOCIO-CULTURAL DA COMUNIDADE RIOGRAN- DENSE, ATRAVES DA VEICULACAO DE UMA PROGRAMACAO QUALIFICADA;
- EXPANDIR OS SINAIS DE AUDIO E VIDEO DA EMISSORA ATRAVES DE INSTALACAO DE REPETIDORAS E RETRANSMISSORAS NOS MUNICIPIOS DO INTERIOR DO ESTADO QUE AINDA NAO RECEBEM OS SINAIS DA TVE.

RELACAO DOS PROJETOS/ATIVIDADES

AMPLIACAO DOS SINAIS DE COBERTURA DA TVE-RS E FM CULTURA - OBRAS, INSTALACOES E QUALIFICACAO DOS SINAIS DE COBERTURA DA TVE-RS E FM CULTURA - EQUIPAMENTOS  
EXPANSAO CULTURAL-MARKETING  
APOIO ADMINISTRATIVO - FCP-RTV  
CRIACAO DO PORTAL PARA INTERNET  
PROGRAMACAO DA TVE E RADIO FM CULTURAL  
PAGAMENTOS DE PRECATORIOS  
PUBLICIDADE

ESPECIFICAÇÃO (FONTE RECURSO / MODALIDADE)	CATEGORIAS ECONÔMICAS E GRUPOS DE DESPESAS						TOTAL
	3-DESPESAS CORRENTES			4-DESPESAS DE CAPITAL			
	1-Pessoal e Encargos Sociais	2-Juros e Enc. da Dívida	3-Outras Desp. Correntes	4-Investimentos	5-Inversões Financeiras	6-Amortização da Dívida	
TESOURO	12.248.774		5.705.360	2.386.265		37.200	20.377.599
TESOURO-LIVRES	12.248.774		5.705.360	2.386.265		37.200	20.377.599
90 APLICACOES DIRETAS	12.248.774		5.705.360	2.386.265		37.200	20.377.599
PROPRIOS DA FUNDACAO			654.151	193.849			848.000
90 APLICACOES DIRETAS			654.151	193.849			848.000
<b>TOTAIS</b>	<b>12.248.774</b>		<b>6.359.511</b>	<b>2.580.114</b>		<b>37.200</b>	<b>21.225.599</b>

ESPECIFICAÇÃO (FUNTE RECURSO / MODALIDADE)	Classific. Funcional	CATEGORIAS ECONÔMICAS E GRUPOS DE DESPESAS						TOTAL
		3-DESPESAS CORRENTES			4-DESPESAS DE CAPITAL			
		1-Pessoal e Enc. Sociais	2-Juros e Enc. da Dívida	3-Outras Desp Correntes	4-Investim.	5-Inversões Financeiras	6-Amortização da Dívida	
(O) 0026 - SENTENÇAS JUDICIARIAS 4146 - PAGAMENTOS DE PRECATORIOS  TESOURO-LIVRES 90 APLICACOES DIRETAS ATENDER DESPESAS RELATIVAS A PAGAMENTO DE PRECATORIOS, CONFORME DETERMINA O ART. 100 DA CONSTITUICAO FEDERAL.	28.0061			82.520 82.520 82.520		15.813 15.813 15.813		98.333 98.333 98.333
TOTAL PROGRAMA			82.520		15.813		98.333	
(F) 0046 - AMPLIACAO E QUALIFICACAO DO PARQUE TECNICO DA FUNDAÇÃO CULTURAL PIRATINI - RADIO 3168 - AMPLIACAO DOS SINAIS DE COBERTURA DA TVE-RS E FM CULTURA - OBRAS, INSTALACOES E SERVICOS	13.0392					3.600 3.600 3.600	870.816 870.816 870.816	874.416 874.416 874.416
TESOURO-LIVRES 90 APLICACOES DIRETAS MELHORAR A QUALIDADE DO SINAL TRANSMITIDO PELA TVE-RS, EFETUANDO A TROCA DE EQUIPAMENTOS DE TRANSMISSAO E IMPLEMENTANDO UMA NOVA INFRA-ESTRUTURA TECNICA, POSSIBILITANDO ASSIM QUE A POPULACAO ATENDIDA TENHA ACESSO A UMA PROGRAMACAO COM MELHOR QUALIDADE TECNICA E MAIOR GARANTIA DE CONTINUIDADE DA PROGRAMACAO NO AR.  Quantidade: 20 Un.Medida: Kw de pico de sincronismo Produto: Melhora da qualidade e confiabilidade dos sinais transmitidos pela tve-rs e fm cultura,medido atraves da potencia entregue aosistema irradiante da estacao.						3.600 3.600 3.600	870.816 870.816 870.816	874.416 874.416 874.416
3456 - QUALIFICACAO DOS SINAIS DE COBERTURA DA TVE-RS E FM CULTURA - EQUIPAMENTOS	13.0392					5.400 5.400 5.400	1.127.530 1.127.530 1.127.530	1.132.930 1.132.930 1.132.930
TESOURO-LIVRES 90 APLICACOES DIRETAS MELHORAR E QUALIFICAR A REDE DE TRANSMISSORAS EXISTENTES QUE COBREM AS CIDADES DO INTERIOR E AMPLIAR ESTA COBERTURA, PARA QUE A SOCIEDADE RECEBA UM SERVICO COM MAIOR QUALIDADE TECNICA.  Quantidade: 6500000 Un.Medida: Habitantes atingidos Produto: Cobertura ampliada e qualificada do sinal da tve-rs e fm cultura.						5.400 5.400 5.400	1.127.530 1.127.530 1.127.530	1.132.930 1.132.930 1.132.930
TOTAL PROGRAMA				9.000	1.998.346			2.007.346
(F) 0047 - REESTRUTURACAO DA PROGRAMACAO DA TVE E RADIO FM CULTURA 4252 - PROGRAMACAO DA TVE E RADIO FM CULTURAL	13.0392					319.881 7.000 7.000	228.556 176.895 176.895	548.437 183.895 183.895
TESOURO-LIVRES 90 APLICACOES DIRETAS PROPRIOS DA FUNDACAO 90 APLICACOES DIRETAS REALIZAR PROGRAMAS TIPO TELEDRAMATURGIA, PROGRAMACAO INFANTIL, INTERIORIZACAO DA TVE-RS E FM CULTURA, PARA QUE SE POSSA DAR CONTINUIDADE NO OBJETIVO DA EMISSORA.						319.881 7.000 7.000 312.881 312.881	228.556 176.895 176.895 51.661 51.661	548.437 183.895 183.895 364.542 364.542

ESPECIFICAÇÃO (FUNTE RECURSO / MODALIDADE)	Classific. Funcional	CATEGORIAS ECONÔMICAS E GRUPOS DE DESPESAS						TOTAL
		3-DESPESAS CORRENTES			4-DESPESAS DE CAPITAL			
		1-Pessoal e Enc. Sociais	2-Juros e Enc. da Dívida	3-Outras Desp Correntes	4-Investim.	5-Inversões Financeiras	6-Amortização da Dívida	
Quantidade: 590 Un. Medida: Programas Produto: Programas/reportagens produzidas. 4501 - PUBLICIDADE	13.0392			100.000				100.000
TESOURO-LIVRES				100.000				100.000
90 APLICACOES DIRETAS				100.000				100.000
REALIZAR PUBLICIDADE PROMOCIONAL PARA DIVERSOS FINS.								
Quantidade: 12 Un. Medida: Publicacoes Produto: Divulgacao/publicidade institucional								
	TOTAL PROGRAMA			419.881		228.556		648.437
(G) 0141 - APOIO ADMINISTRATIVO - FUNDACOES E AUTARQUIAS								
4141 - APOIO ADMINISTRATIVO - FCP-RTV	13.0392							
TESOURO-LIVRES		12.166.254		5.869.035	343.212		37.200	18.415.701
90 APLICACOES DIRETAS		12.166.254		5.569.547	201.024		37.200	17.974.025
PROPRIOS DA FUNDACAO				299.488	142.188			441.676
90 APLICACOES DIRETAS				299.488	142.188			441.676
APOIAR ADMINISTRATIVAMENTE AS DIVERSAS ATIVIDADES CONCENTRANDO OS RECURSOS E MEIOS PARA ATINGIR OS OBJETIVOS DA FUNDACAO.								
Quantidade: 1 Un. Medida: Unidade Produto: Apoio prestado.								
	TOTAL PROGRAMA	12.166.254		5.869.035	343.212		37.200	18.415.701
(F) 0149 - PRODUCAO E EXPANSAO CULTURAL								
3481 - EXPANSAO CULTURAL-MARKETING	13.0392							
TESOURO-LIVRES				43.782				43.782
90 APLICACOES DIRETAS				2.000				2.000
PROPRIOS DA FUNDACAO				2.000				2.000
90 APLICACOES DIRETAS				41.782				41.782
DISPONIBILIZAR UMA LINHA TELEFONICA E PESSOAL HABILITADO PARA FAZER ATENDIMENTO VIA 0800, PARA QUE A SOCIEDADE POSSA SE MANIFESTAR NO QUE DIZ RESPEITO AOS SERVICOS DISPONIVEIS, PROGRAMACOES, HORARIOS, E TUDO O QUE E PERTINENTE A EMISSORA E RADIO FM CULTURA.				41.782				41.782
REALIZAR UM STAND MOVEEL QUE SERA COLOCADO A DISPOSICAO DO PUBLICO EM GERAL PARA GARANTIR SATISFACAO NO QUE DIZ RESPEITO AOS SERVICOS OFERECIDOS.								
Quantidade: 324 Un. Medida: Numero de acessos Produto: Quantidade de acessos								
4191 - CRIACAO DO PORTAL PARA INTERNET	13.0392							
TESOURO-LIVRES				2.000	10.000			12.000
TESOURO-LIVRES				2.000	10.000			12.000

ESPECIFICAÇÃO (FONTE RECURSO / MODALIDADE)	Classific. Funcional	CATEGORIAS ECONÔMICAS E GRUPOS DE DESPESAS						TOTAL
		3-DESPESAS CORRENTES			4-DESPESAS DE CAPITAL			
		1-Pessoal e Enc. Sociais	2-Juros e Enc. da Dívida	3-Outras Desp Correntes	4-Investim.	5-Inversões Financeiras	6-Amortização da Dívida	
90 APLICACOES DIRETAS AMPLIAR CAMPO DE COMUNICACAO ENTRE A TVE E SEU PUBLICO EM GERAL. Quantidade: 303000 Un.Medida: Numero de acessos via internet Produto: Acesso a internet				2.000		10.000		12.000
TOTAL PROGRAMA				45.782		10.000		55.782
TOTAL ORGAO		12.248.774		6.359.511		2.580.114	37.200	21.225.599

# FUNDAÇÃO TEATRO SÃO PEDRO

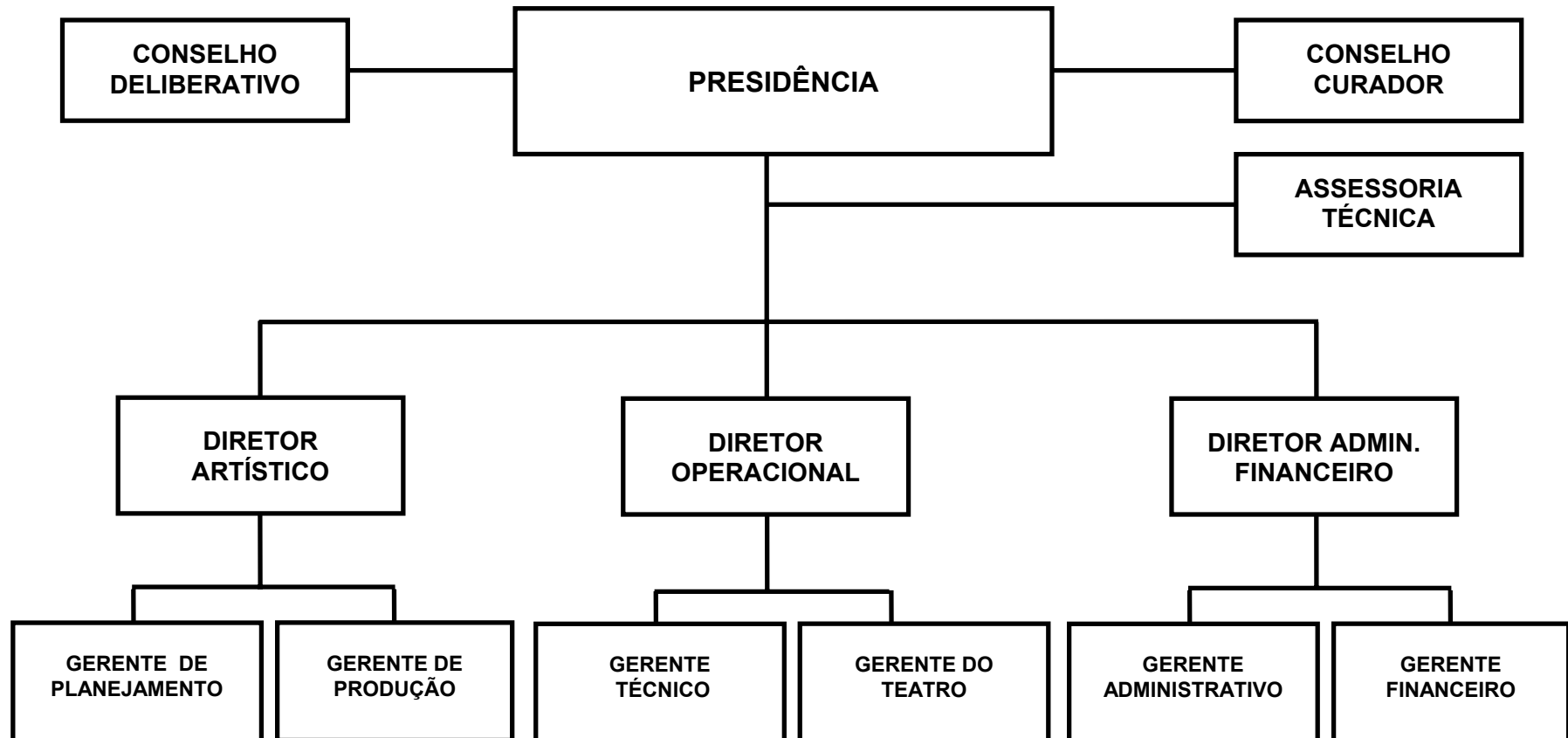

FUNDACAO TEATRO SAO PEDRO - FTSP

BASE LEGAL

LEI NR. 7.582, DE 21 DE DEZEMBRO DE 1981.  
DECRETO NR. 30.590, DE 18 DE MARCO DE 1982.  
DECRETO NR. 32.352, DE 30 DE SETEMBRO DE 1986.  
DECRETO NR. 32.410, DE 27 DE NOVEMBRO DE 1986.  
DECRETO NR. 34.616, DE 06 DE JANEIRO DE 1993.  
DECRETO NR. 35.808, DE 31 DE JANEIRO DE 1995.  
DECRETO NR. 40.584, DE 15 DE JANEIRO DE 2001.

PRINCIPAIS ATRIBUICOES

- ADMINISTRAR O TEATRO SAO PEDRO;
- ZELAR PELA MANUTENCAO DE UM ELEVADO NIVEL ARTISTICO DA PROGRAMACAO A REALIZAR;
- COLABORAR COM INSTITUICOES PUBLICAS E/OU PRIVADAS NO DESENVOLVIMENTO E INCENTIVO AS ARTES CENICAS;
- PROMOVER ATIVIDADES E EXIBICOES DE CARATER ARTISTICO-CULTURAL.
- PROMOVER E AMPLIAR A DIFUSAO E ACESSO A CULTURA

RELACAO DOS PROJETOS/ATIVIDADES

CONSTRUCAO DO MULTIPALCO THEATRO SAO PEDRO  
PAUTA DE EVENTOS ARTISTICOS E CULTURAIS  
APOIO ADMINISTRATIVO - FTSP  
PAGAMENTOS DE PRECATORIOS



ESPECIFICAÇÃO (FONTE RECURSO / MODALIDADE)	CATEGORIAS ECONÔMICAS E GRUPOS DE DESPESAS						TOTAL
	3-DESPESAS CORRENTES			4-DESPESAS DE CAPITAL			
	1-Pessoal e Encargos Sociais	2-Juros e Enc. da Dívida	3-Outras Desp. Correntes	4-Investimentos	5-Inversões Financeiras	6-Amortização da Dívida	
TESOURO	618.451	1.000	309.514	810.562			1.739.527
TESOURO-LIVRES	618.451	1.000	309.514	810.562			1.739.527
90 APLICACOES DIRETAS	618.451	1.000	309.514	810.562			1.739.527
PROPRIOS DA FUNDACAO		1.000	216.076	4.924			222.000
90 APLICACOES DIRETAS		1.000	216.076	4.924			222.000
<b>TOTAIS</b>	<b>618.451</b>	<b>2.000</b>	<b>525.590</b>	<b>815.486</b>			<b>1.961.527</b>

ESPECIFICAÇÃO (FUNTE RECURSO / MODALIDADE)	Classific. Funcional	CATEGORIAS ECONÔMICAS E GRUPOS DE DESPESAS						TOTAL
		3-DESPESAS CORRENTES			4-DESPESAS DE CAPITAL			
		1-Pessoal e Enc. Sociais	2-Juros e Enc. da Dívida	3-Outras Desp Correntes	4-Investim.	5-Inversões Financeiras	6-Amortização da Dívida	
(O) 0026 - SENTENÇAS JUDICIARIAS 4514 - PAGAMENTOS DE PRECATORIOS	28.0061							
TESOURO-LIVRES		229.710						229.710
90 APLICACOES DIRETAS		229.710						229.710
ATENDER PAGAMENTOS DETERMINADOS POR SENTENÇAS JUDICIAIS.		229.710						229.710
	TOTAL PROGRAMA	229.710						229.710
(F) 0089 - MULTIPALCO THEATRO SAO PEDRO 3122 - CONSTRUCAO DO MULTIPALCO THEATRO SAO PEDRO	13.0391							
TESOURO-LIVRES					810.562			810.562
90 APLICACOES DIRETAS					810.562			810.562
PROMOVER O MULTIPALCO QUE DEVE ENVOLVER TEATRO ITALIANO, TEATRO OFICINA, CONCHA ACUSTICA, SALA PARA CORPO DE BAILE, SALAS DE ENSAIOS E APRESENTACOES, SALA PARA ORQUESTRA, RESTAURANTE, CAFE E BAR, LOJAS, PRACAS E ESTACIONAMENTO COM 240 VAGAS, COM OBRAS A SEREM EXECUTADAS NA MEDIDA EM QUE FOR SENDO CONCRETIZADA A CAPTACAO DE RECURSOS DAS DIVERSAS FONTES PREVISTAS.					810.562			810.562
Quantidade: 2000 Un.Medida: M2 Produto: Area construida								
	TOTAL PROGRAMA				810.562			810.562
(F) 0090 - REALIZACOES ARTISTICAS E CULTURAIS 4151 - PAUTA DE EVENTOS ARTISTICOS E CULTURAIS	13.0392							
TESOURO-LIVRES		137.770		66.000				203.770
90 APLICACOES DIRETAS		137.770						137.770
PROPRIOS DA FUNDACAO				66.000				66.000
90 APLICACOES DIRETAS				66.000				66.000
PROMOVER E DIVULGAR ATIVIDADES DE CARATER ARTISTICO E FIM CULTURAL, VIABILIZANDO E INCENTIVANDO A COMUNIDADE EM GERAL A PARTICIPAR DE PROGRAMACAO VARIADA E QUALIFICADA NAS AREAS DE MUSICA, DANCA E ARTES CENICAS.				66.000				66.000
Quantidade: 75000 Un.Medida: Espectador Produto: Publico mobilizado para espetaculos de musica, danca e artes cenicass								
	TOTAL PROGRAMA	137.770		66.000				203.770
(G) 0141 - APOIO ADMINISTRATIVO - FUNDACOES E AUTARQUIAS 4152 - APOIO ADMINISTRATIVO - FTSP	13.0122							
TESOURO-LIVRES		250.971	2.000	459.590	4.924			717.485
		250.971	1.000	309.514				561.485

ESPECIFICAÇÃO (FONTE RECURSO / MODALIDADE)	Classific. Funcional	CATEGORIAS ECONÔMICAS E GRUPOS DE DESPESAS						TOTAL
		3-DESPESAS CORRENTES			4-DESPESAS DE CAPITAL			
		1-Pessoal e Enc. Sociais	2-Juros e Enc. da Dívida	3-Outras Desp Correntes	4-Investim.	5-Inversões Financeiras	6-Amortização da Dívida	
90 APLICACOES DIRETAS		250.971	1.000	309.514				561.485
PROPRIOS DA FUNDACAO			1.000	150.076	4.924			156.000
90 APLICACOES DIRETAS			1.000	150.076	4.924			156.000
APOIAR ADMINISTRATIVAMENTE AS DIVERSAS ATIVIDADES, CONCENTRANDO OS RECURSOS E MEIOS PARA ATINGIR OS OBJETIVOS DAS AREAS FINS DA FTSP.								
Quantidade: 1 Un.Medida: Unidade Produto: Apoio prestado.								
TOTAL PROGRAMA		250.971	2.000	459.590	4.924			717.485
TOTAL ORGAO		618.451	2.000	525.590	815.486			1.961.527





**GOVERNO DO ESTADO DO RIO GRANDE DO SUL  
SECRETARIA DA COORDENAÇÃO E PLANEJAMENTO**

---

## **SECRETARIA DA JUSTICA E DA SEGURANCA**

**12.01 - GABINETE E ORGAOS CENTRAIS**

**12.02 - SUPERINTENDENCIA DOS SERVICOS PENITENCIARIOS**

**12.03 - BRIGADA MILITAR**

**12.04 - POLICIA CIVIL**

**12.05 - INSTITUTO GERAL DE PERICIAS**

**12.06 - FUNDO DE PROTECAO, AUXILIO E ASSISTENCIA AS VITIMAS DA VIOLENCIA - FUNDO PROTEGE**

**12.60 - FUNDO ESPECIAL DE SEGURANCA PUBLICA**

**12.96 - FUNDO PENITENCIARIO**

**12.44 - DEPARTAMENTO ESTADUAL DE TRANSITO - DETRAN/RS**



# SECRETARIA DA JUSTIÇA E DA SEGURANÇA

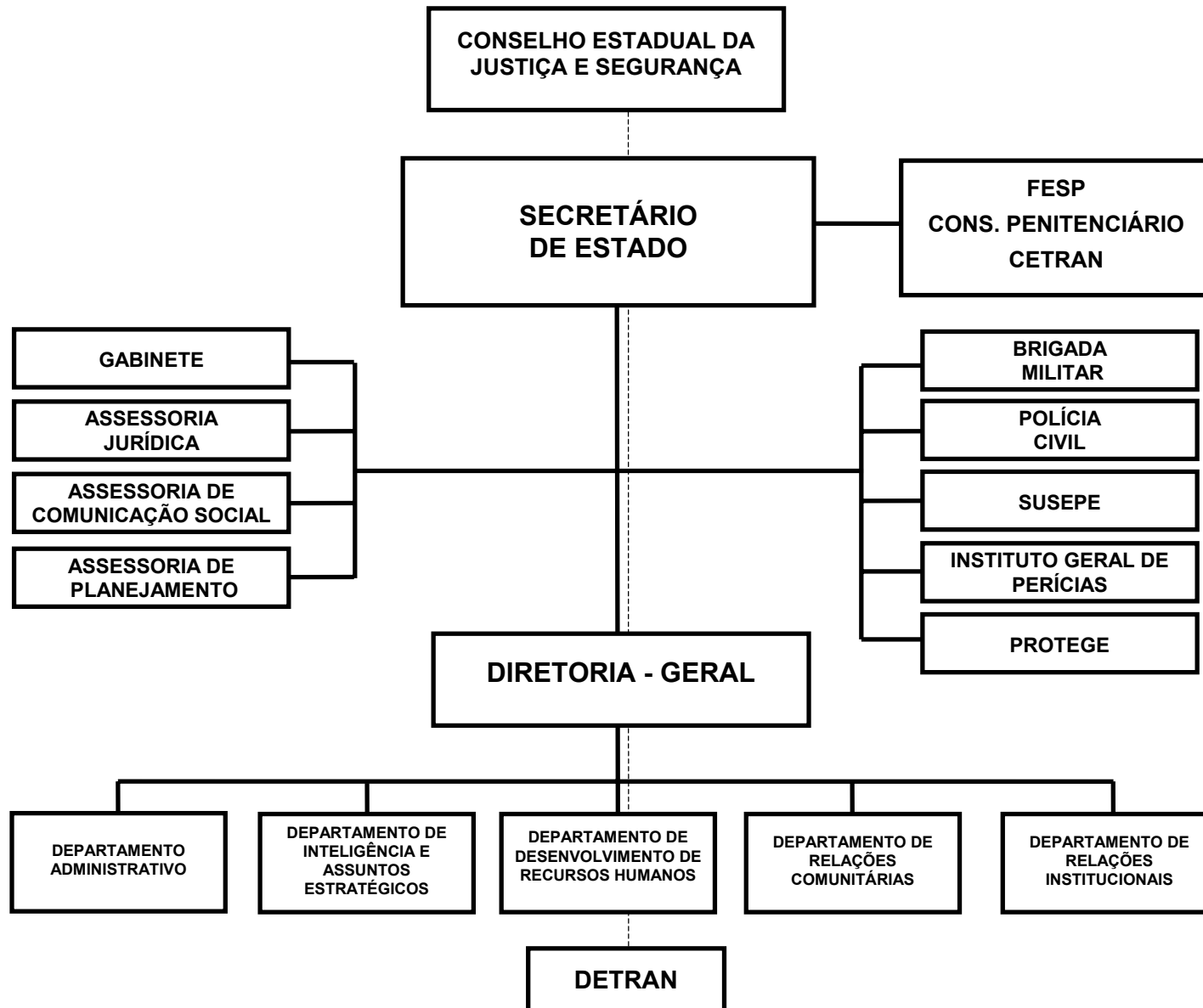

SECRETARIA DA JUSTICA E DA SEGURANCA

BASE LEGAL

CONSTITUICAO FEDERAL, DE 05 DE OUTUBRO DE 1988.  
CONSTITUICAO ESTADUAL, DE 03 DE OUTUBRO DE 1989.  
LEI COMPLEMENTAR NR. 10.687, DE 09 DE JANEIRO DE 1996.  
LEI COMPLEMENTAR NR. 10.998, DE 18 DE AGOSTO DE 1997.  
LEI NR. 5.740, DE 24 DE DEZEMBRO DE 1968.  
LEI NR. 5.745, DE 24 DE DEZEMBRO DE 1968.  
LEI NR. 10.242, DE 23 DE AGOSTO DE 1994.  
LEI NR. 10.260, DE 19 DE SETEMBRO DE 1994.  
LEI NR. 10.356, DE 01 DE JANEIRO DE 1995.  
LEI NR. 10.380, DE 05 DE ABRIL DE 1995.  
LEI NR. 10.707, DE 15 DE JANEIRO DE 1996.  
LEI NR. 10.729, DE 11 DE MARCO DE 1996.  
LEI NR. 10.830, DE 24 DE JULHO DE 1996.  
LEI NR. 10.839, DE 24 DE JULHO DE 1996.  
LEI NR. 10.847, DE 20 DE AGOSTO DE 1996.  
LEI NR. 10.943, DE 07 DE ABRIL DE 1997.  
LEI NR. 10.991, DE 18 DE AGOSTO DE 1997.  
LEI NR. 10.994, DE 18 DE AGOSTO DE 1997.  
LEI NR. 11.314, DE 20 DE JANEIRO DE 2000.  
LEI NR. 11.394, DE 13 DE DEZEMBRO DE 2000.  
LEI NR. 11.898, DE 08 DE ABRIL DE 2003.  
DECRETO NR. 14.755, DE 16 DE JANEIRO DE 1963.  
DECRETO NR. 16.424, DE 24 DE JUNHO DE 1964.  
DECRETO NR. 17.010, DE 14 DE DEZEMBRO DE 1964.  
DECRETO NR. 18.508, DE 04 DE MAIO DE 1967.  
DECRETO NR. 19.572, DE 20 DE MAIO DE 1969.  
DECRETO NR. 19.677, DE 02 DE JUNHO DE 1969.  
DECRETO NR. 20.247, DE 20 DE ABRIL DE 1970.  
DECRETO NR. 20.654, DE 06 DE NOVEMBRO DE 1970.  
DECRETO NR. 25.897, DE 24 DE AGOSTO DE 1977.  
DECRETO NR. 28.656, DE 22 DE MARCO DE 1979.  
DECRETO NR. 29.997, DE 31 DE DEZEMBRO DE 1981.  
DECRETO NR. 30.702, DE 25 DE MAIO DE 1982.  
DECRETO NR. 30.776, DE 15 DE JULHO DE 1982.  
DECRETO NR. 32.194, DE 14 DE MARCO DE 1986.  
DECRETO NR. 32.858, DE 09 DE JUNHO DE 1988.  
DECRETO NR. 33.306, DE 22 DE SETEMBRO DE 1989.  
DECRETO NR. 33.373, DE 07 DE DEZEMBRO DE 1989.  
DECRETO NR. 33.480, DE 21 DE MARCO DE 1990.  
DECRETO NR. 33.499, DE 29 DE MARCO DE 1990.  
DECRETO NR. 33.968, DE 11 DE JUNHO DE 1991.  
DECRETO NR. 34.352, DE 02 DE JUNHO DE 1992.  
DECRETO NR. 34.534, DE 13 DE NOVEMBRO DE 1992.  
DECRETO NR. 34.567, DE 14 DE DEZEMBRO DE 1992.  
DECRETO NR. 34.572, DE 16 DE DEZEMBRO DE 1992.  
DECRETO NR. 34.598, DE 30 DE DEZEMBRO DE 1992.  
DECRETO NR. 34.662, DE 16 DE FEVEREIRO DE 1993.



DECRETO NR. 35.419, DE 02 DE AGOSTO DE 1994.  
DECRETO NR. 35.571, DE 06 DE OUTUBRO DE 1994.  
DECRETO NR. 35.758, DE 27 DE DEZEMBRO DE 1994.  
DECRETO NR. 35.806, DE 27 DE JANEIRO DE 1995.  
DECRETO NR. 35.837, DE 07 DE MARÇO DE 1995.  
DECRETO NR. 35.937, DE 25 DE ABRIL DE 1995.  
DECRETO NR. 36.499, DE 12 DE MARÇO DE 1996.  
DECRETO NR. 36.869, DE 20 DE AGOSTO DE 1996.  
DECRETO NR. 36.870, DE 20 DE AGOSTO DE 1996.  
DECRETO NR. 36.935, DE 16 DE OUTUBRO DE 1996.  
DECRETO NR. 37.272, DE 27 DE FEVEREIRO DE 1997.  
DECRETO NR. 37.269, DE 27 DE FEVEREIRO DE 1997.  
DECRETO NR. 37.270, DE 27 DE FEVEREIRO DE 1997.  
DECRETO NR. 38.107, DE 22 DE JANEIRO DE 1998.  
DECRETO NR. 39.668, DE 17 DE AGOSTO DE 1999.  
DECRETO NR. 40.027, DE 27 DE MARÇO DE 2000.  
DECRETO NR. 40.350, DE 11 DE OUTUBRO DE 2000.  
DECRETO NR. 40.758, DE 11 DE MAIO DE 2001.

#### PRINCIPAIS ATRIBUIÇÕES

- ARTICULAR AS AÇÕES DE GOVERNO, RELATIVAS AOS DIREITOS HUMANOS, AS POLÍTICAS DE COMANDO E CONTROLE DA POLÍCIA CIVIL E MILITAR, DO SISTEMA CORRECCIONAL, DA IDENTIFICAÇÃO CIVIL E CRIMINAL, DAS PERÍCIAS E PESQUISAS CRIMINAIS E SERVIÇOS DE TRÂNSITO;
- POSSIBILITAR AO ESTADO, A ADMINISTRAÇÃO, O PLANEJAMENTO E A EXECUÇÃO DA POLÍTICA PENITENCIÁRIA, PREVISTA NA LEGISLAÇÃO DAS EXECUÇÕES PENAIS COM BASE NOS CONCEITOS DE CUSTÓDIA E DE REINTEGRAÇÃO SOCIAL;
- IMPLEMENTAR E EXECUTAR PROGRAMAS DESTINADOS AO ATENDIMENTO DAS DESPESAS COM GERENCIAMENTO, FISCALIZAÇÃO, CONTROLE E EXECUÇÃO DE ATIVIDADES RELACIONADAS A POLÍTICA ESTADUAL DE TRÂNSITO;
- DESEMPENHAR ATIVIDADES REFERENTES A METROLOGIA;
- IMPLEMENTAR A POLÍTICA ESTADUAL REFERENTE A EDUCAÇÃO PREVENTIVA, TRATAMENTO E RECUPERAÇÃO DE OBRAS E REAPARELHAMENTO DOS ÓRGÃOS RESPONSÁVEIS PELA OPERACIONALIZAÇÃO DAS AÇÕES DE JUSTIÇA E SEGURANÇA PÚBLICA;
- EXECUTAR:
  - AS AÇÕES RELACIONADAS COM AS FUNÇÕES DE POLÍCIA OSTENSIVA, VISANDO A PRESERVAÇÃO E MANUTENÇÃO DA ORDEM PÚBLICA;
  - AS AÇÕES RELACIONADAS COM AS FUNÇÕES DE POLÍCIA JUDICIÁRIA E APURAÇÃO DAS INFRAÇÕES PENAIS;
  - AS AÇÕES PREVENTIVAS DE SOCORRO, ASSISTENCIAIS E RECONSTRUTIVAS, DESTINADAS A EVITAR OU MINIMIZAR OS EFEITOS DOS DESASTRES E CATASTROFES, PRESERVAR O MORAL DA POPULAÇÃO E RESTABELECER A NORMALIDADE SOCIAL;
  - AS AÇÕES RELACIONADAS A IDENTIFICAÇÃO CIVIL E CRIMINAL, PERÍCIAS MÉDICO-LEGAS E CRIMINALÍSTICAS E AO DESENVOLVIMENTO DE ESTUDOS E PESQUISAS NAS ÁREAS AFINS;
  - REALIZAÇÃO DOS SERVIÇOS DE PREVENÇÃO E EXTINÇÃO DE INCÊNDIOS, SIMULTANEAMENTE AOS DE PROTEÇÃO, BUSCA E SALVAMENTO EM CASOS DE AFOGAMENTOS, INUNDAÇÕES, DESABAMENTOS, ACIDENTES EM GERAL E CALAMIDADES

- PUBLICAS, RESGATE DE PESSOAS E MATERIAIS EM LOCAIS DE SINISTROS;
- ATENDER CONVOCACAO DO GOVERNO FEDERAL, EM CASO DE GUERRA EXTERNA, PARA PREVENIR OU REPRIMIR GRAVE PERTURBACAO DA ORDEM OU AMEACA DE SUA IRRUPCAO;
- DESENVOLVER PROGRAMAS INTEGRADOS, DENTRO DA ESFERA DO GOVERNO ESTADUAL OU FEDERAL, VISANDO A MANUTENCAO DA JUSTICA E DA SEGURANCA PUBLICA;
- ASSEGURAR OS DIREITOS E GARANTIAS INDIVIDUAIS, A ORDEM E A TRANQUILIDADE PUBLICA, NOS TERMOS CONSTITUCIONAIS (ART. 144, IV, PARAG.4);
- PRESTAR COOPERACAO AS AUTORIDADES ADMINISTRATIVAS NA EXECUCAO E CUMPRIMENTO DAS LEIS E REGULAMENTOS SOB SUA DIRETA FISCALIZACAO;
- EXERCER OUTROS ENCARGOS CORRELATOS PERTINENTES AO EFICAZ DESEMPENHO DA ACAO DE POLICIA;
- ASSEGURAR A INTEGRIDADE FISICA E PSICOLOGICA E A SEGURANCA DAS TESTEMUNHAS QUE ESTEJAM SENDO COAGIDAS OU EXPOSTAS A GRAVE AMEACA EM RAZAO DE TEREM PRESENCIADO OU INDIRETAMENTE TOMADO CONHECIMENTO DE ATOS CRIMINOSOS E DETENHAM INFORMACOES NECESSARIAS A INVESTIGACAO E DESEJEM COLABORAR COM AS AUTORIDADES COMPETENTES E/OU COM O PROCESSO JUDICIARIO.

#### RELACAO DOS PROJETOS/ATIVIDADES

INVESTIMENTO EM RECURSOS TECNICOS EMPREGADOS NA ATIVIDADE DE INTELIGENCIA  
 INSTALACAO DE CIOSP NO MUNICIPIO MAIS INDICADO DE CADA COREDE  
 INSTALACAO DE ESTACOES RADIO-BASE (ERB)  
 AQUISICAO DE EQUIPAMENTOS E MOBILIARIO PARA OS CIOSPS  
 INTERACAO COM BAIRROS E VILAS DE PORTO ALEGRE E INTERIOR DO ESTADO  
 REVITALIZACAO DOS CONSELHOS COMUNITARIOS PRO-SEGURANCA PUBLICA (CONSEPRO)  
 REUNIOES DA COMISSAO DE SEGURANCA DO CODESUL  
 POTENCIALIZACAO DOS RECURSOS EMPREGADOS NA ATIVIDADE DE INTELIGENCIA  
 REALIZACAO DO PLANEJAMENTO ESTRATEGICO DOS ORGAOS DA SJS  
 APOIO ADMINISTRATIVO - ORGAO CENTRAL  
 CONSELHO PENITENCIARIO  
 PUBLICIDADE - SJS  
 ATIVIDADES E ATENDIMENTOS PRESTADOS AOS SERVIDORES DA SEGURANCA  
 ATIVIDADES DE QUALIFICACAO DOS SERVIDORES DA SJS  
 RENOVACAO DA FROTA DA SUSEPE  
 REORGANIZACAO ESTRUTURAL E FUNCIONAL DA SUSEPE  
 IMPLANTACAO DO SISTEMA INFOPEN  
 CRIACAO E IMPLEMENTACAO DE CURSOS DE ADMINISTRACAO PENITENCIARIA  
 DIGITALIZACAO DOS PRONTUARIOS E CADASTROS DOS DETENTOS  
 CONSTRUCAO, AMPLIACAO E RECUPERACAO DE ESTABELECIMENTOS PENAIS  
 RACIONALIZACAO, INFORMATIZACAO E NORMATIZACAO DOS PROCESSOS DE TRABALHO  
 MODERNIZACAO DOS EQUIPAMENTOS DE SEGURANCA E VIGILANCIA  
 IMPLANTACAO DE PROGRAMA EDUCACIONAL CONTINUADO DE FORMACAO, CAPACITACAO E DESENVOLVIMENTO  
 SEGURANCA, VIGILANCIA E ALIMENTACAO  
 CONTROLE DA SAUDE DOS DETENTOS  
 ORIENTACAO E FISCALIZACAO DO SISTEMA PRISIONAL (CORREGEDORIA-GERAL)  
 INCREMENTO NO NUMERO DE POSTOS DE TRABALHO PRISIONAL  
 GERACAO DE CURSOS EDUCACIONAIS E PROFISSIONALIZANTES  
 ASSISTENCIA AO APENADO

APOIO ADMINISTRATIVO - SUSEPE  
RENOVACAO DA FROTA DA SUSEPE - CONSULTA POPULAR  
AQUISICAO DE MATERIAL DE PROTECAO PARA BOMBEIROS  
AQUISICAO DE VIATURAS PARA OS BOMBEIROS  
AQUISICAO DE MATERIAL HOSPITALAR PARA A AREA DE SAUDE DA BRIGADA MILITAR  
AQUISICAO DE MATERIAIS DE MOTOMECANIZACAO PARA A BRIGADA MILITAR  
AQUISICAO DE MATERIAL BIBLIOGRAFICO PARA A BRIGADA MILITAR.  
CURSOS DE FORMACAO E QUALIFICACAO NA BRIGADA MILITAR  
REAPARELHAMENTO DA BRIGADA MILITAR  
AQUISICAO DE MAT. DE MOTOMECANIZACAO PARA A BRIGADA MILITAR PARA A REGIAO SUL  
PROJETO DE CONSERVACAO DA REGIAO HIDROGRAFICA DO URUGUAI - CONTROLE AMBIENTAL  
PROJETO DE CONSERVACAO DO LITORAL SUL-CONTROLE AMBIENTAL DO PROJETO MAR DE DENTR  
ACOES INTEGRADAS PARA O BATALHAO DE POLICIA AMBIENTAL - AREA FLORESTAL  
ACOES INTEGRADAS PARA O BATALHAO DE POLICIA AMBIENTAL PARA O MEIO AMBIENTE  
SEGURANCA NAS ESCOLAS - GUARDA ESCOLAR  
MANUTENCAO DOS SERVICOS DE BOMBEIROS  
MANUTENCAO DA AREA DE SAUDE DA BRIGADA MILITAR  
MANUTENCAO DOS SERVICOS DE POLICIA OSTENSIVA  
SERVICO DE PROFISSIONALIZACAO DE ADOLESCENTES CARENTES  
CONSERVACAO DA MATA ATLANTICA DO RS - CONTROLE AMBIENTAL  
APOIO ADMINISTRATIVO - BRIGADA MILITAR  
MATERIAL DE MOTOMECANIZACAO PARA A BM - CONSULTA POPULAR  
REAPARELHAMENTO DA BM -CONSULTA POPULAR  
CONSTRUCAO DE PREDIO PARA BRIGADA MILITAR - CONSULTA POPULAR  
CONSTRUCAO DE PREDIO PARA CORPO DE BOMBEIROS - CONSULTA POPULAR  
CRIMINALIDADE REPRIMIDA PARA BM -CONSULTA POPULAR  
DIAGNOSTICO AMBIENTAL - CONSULTA POPULAR  
REPOSICAO DA FROTA DE VEICULOS DA POLICIA CIVIL  
REPOSICAO E RENOVACAO DE MATERIAIS PERMANENTES DA POLICIA CIVIL  
REFORMAS E CONSTRUcoes DE NOVAS UNIDADES PARA A POLICIA CIVIL  
A POLICIA CIVIL E A COMUNIDADE  
GERENCIAMENTO E CONTROLE DE INDICADORES DE CRIMINALIDADE  
QUALIFICACAO DOS SERVIDORES DA POLICIA CIVIL  
MODERNIZACAO DA INFORMATICA POLICIAL  
REPOSICAO DA FROTA DE VEICULOS DA POLICIA CIVIL PARA A REGIAO SUL  
CRIACAO E IMPLEMENTACAO DE SERVICOS ESPECIAIS PARA O COMBATE A CRIMINALIDADE  
TELECOMUNICACOES DA POLICIA CIVIL  
MANUTENCAO DOS SERVICOS DE POLICIA JUDICIARIA  
APOIO ADMINISTRATIVO - POLICIA CIVIL  
REPOSICAO DA FROTA DA PC - CONSULTA POPULAR  
REPOSICAO E RENOVACAO DE MATERIAIS PERMANENTES DA PC - CONSULTA POPULAR  
REFORMA E CONSTRUCAO DE NOVAS UNIDADES DA PC - CONSULTA POPULAR  
INVESTIGACAO CIENTIFICA CRIMINAL  
CONSTRUCAO, REFORMA E APARELHAMENTO DE PREDIOS DO INSTITUTO-GERAL DE PERICIAS  
REAPARELHAMENTO OPERACIONAL DO IGP  
PERICIA MEDICO-LEGAL  
PERICIA CRIMINALISTICA  
SERVICOS DE IDENTIFICACAO CIVIL E CRIMINAL  
PERICIA ANALITICA LABORATORIAL  
APOIO ADMINISTRATIVO - IGP  
APRIMORAMENTO DO CORPO TECNICO DO IGP  
CONSTITUICAO E MANUTENCAO DE BANCOS DE DADOS

AMPLIACAO DA ABRANGENCIA DO CONVENIO COM A UNIAO  
CAPACITACAO PROFISSIONAL DOS BENEFICIARIOS E AMPLIACAO DA REDE PROTETIVA DO PROG  
EXECUCAO DE MONITORAMENTOS DOS BENEFICIARIOS  
MODERNIZACAO E QUALIF. TECNICA E OPERAC. DAS ATIVIDADES DE PROTECAO A TESTEMUNHA  
APOIO ADMINISTRATIVO - PROTEGE  
QUALIFICACAO DOS SERVIDORES DA PC/FESP  
INSTALACAO DE CIOSP NO MUNICIPIO MAIS INDICADO DE CADA COREDE  
AQUISICAO DE MATERIAL DE PROTECAO PARA BOMBEIROS/FESP  
AQUISICAO DE VIATURAS PARA OS BOMBEIROS/FESP  
AQUISICAO DE MATERIAL HOSPITALAR PARA A AREA DA SAUDE DA BM/FESP  
AQUISICAO DE MATERIAIS DE MOTOMECANIZACAO PARA A BM/FESP  
AQUISICAO DE MATERIAL BIBLIOGRAFICO PARA A BM/FESP  
REAPARELHAMENTO DA BRIGADA MILITAR/FESP  
CONSTRUCAO E REFORMA DE PREDIOS DO IGP/FESP  
REAPARELHAMENTO OPERACIONAL DO IGP/FESP  
REPOSICAO DA FROTA DE VEICULOS DA PC/FESP  
REPOSICAO E RENOVACAO DE MATERIAIS PERMANENTES DA PC/FESP  
REFORMAS E CONSTRUCOES DE NOVAS UNIDADES PARA A PC/FESP  
MODERNIZACAO DA INFORMATICA POLICIAL - PC/FESP  
SERVICOS ESPECIAIS PARA COMBATE A CRIMINALIDADE-DEIC/DENARC/DECA - PC/FESP  
TELECOMUNICACOES DA POLICIA CIVIL - FESP  
A POLICIA CIVIL E A COMUNIDADE/FESP  
APOIO ADMINISTRATIVO DO IGP/FESP  
MANUTENCAO DA POLICIA CIVIL - FESP  
ATIVIDADES DE QUALIFICACAO DE SERVIDORES DA SJS -FESP  
APOIO ADMINISTRATIVO DO ORGAO CENTRAL - FESP  
APRIMORAMENTO DO CORPO TECNICO DO IGP/FESP  
PERICIA MEDICO-LEGAL - IGP/FESP  
PERICIA CRIMINALISTICA - IGP/FESP  
SERVICOS DE IDENTIFICACAO CIVIL E CRIMINAL - IGP/FESP  
PERICIA ANALITICA LABORATORIAL - IGP/FESP  
MANUTENCAO DOS SERVICOS DE BOMBEIROS/FESP  
MANUTENCAO DOS SERVICOS DE POLICIA OSTENSIVA - BM/FESP  
MANUTENCAO DA AREA DE SAUDE DA BM/FESP  
MANUTENCAO DOS CIOSPS  
APOIO AOS SERVICOS PENITENCIARIOS

ESPECIFICAÇÃO (FONTE RECURSO / MODALIDADE)	CATEGORIAS ECONÔMICAS E GRUPOS DE DESPESAS						TOTAL
	3-DESPESAS CORRENTES			4-DESPESAS DE CAPITAL			
	1-Pessoal e Encargos Sociais	2-Juros e Enc. da Dívida	3-Outras Desp. Correntes	4-Investimentos	5-Inversões Financeiras	6-Amortização da Dívida	
TESOURO	712.456.364		192.772.432	50.624.213	200.000		956.053.009
TESOURO-LIVRES	690.291.034		130.327.917	40.148.523			860.767.474
90 APLICACOES DIRETAS	690.291.034		130.327.917	40.148.523			860.767.474
TESOURO-VINCULADOS POR LEI			54.499.956	10.092.836	200.000		64.792.792
40 TRANSF. A MUNICIPIOS				76.000	200.000		276.000
90 APLICACOES DIRETAS			54.499.956	10.016.836			64.516.792
TESOURO-VINCULADOS PELA CONSTITUICAO	22.165.330		7.944.559	382.854			30.492.743
90 APLICACOES DIRETAS	22.165.330		7.944.559	382.854			30.492.743
CONVENIOS			3.648.841	20.282.591			23.931.432
90 APLICACOES DIRETAS			3.648.841	20.282.591			23.931.432
<b>TOTAIS</b>	<b>712.456.364</b>		<b>196.421.273</b>	<b>70.906.804</b>	<b>200.000</b>		<b>979.984.441</b>

ESPECIFICAÇÃO (FUNTE RECURSO / MODALIDADE)	Classific. Funcional	CATEGORIAS ECONÔMICAS E GRUPOS DE DESPESAS						TOTAL
		3-DESPESAS CORRENTES			4-DESPESAS DE CAPITAL			
		1-Pessoal e Enc. Sociais	2-Juros e Enc. da Dívida	3-Outras Desp Correntes	4-Investim.	5-Inversões Financeiras	6-Amortização da Dívida	
(A) 0138 - PROGRAMA DE APOIO ADMINISTRATIVO 2633 - PUBLICIDADE - SJS  TESOURO-LIVRES 90 APLICACOES DIRETAS CUSTEAR AS ACOES DE DIVULGACAO INSTITUCIONAL DA SECRETARIA DA JUSTICA E DA SEGURANCA.  Quantidade: 100 Un.Medida: Percentual Produto: Acoes divulgadas	06.0131			900.000				900.000
				900.000				900.000
				900.000				900.000
6384 - APOIO ADMINISTRATIVO - ORGAO CENTRAL  TESOURO-LIVRES 90 APLICACOES DIRETAS DOTAR O ORGAO CENTRAL DE RECURSOS NECESSARIOS AO CUSTEIO DAS ATIVIDADES DE APOIO ADMINISTRATIVO.  Quantidade: 100 Un.Medida: Percentual Produto: Manutencao do orgao central	06.0122	5.679.370		1.389.248	98.263			7.166.881
		5.679.370		1.389.248	98.263			7.166.881
		5.679.370		1.389.248	98.263			7.166.881
TOTAL PROGRAMA		5.679.370		2.289.248	98.263			8.066.881
(F) 0166 - ATENCAO A SAUDE DOS SERVIDORES DA SEGURANCA 6940 - ATIVIDADES E ATENDIMENTOS PRESTADOS AOS SERVIDORES DA SEGURANCA  TESOURO-LIVRES 90 APLICACOES DIRETAS PROPORCIONAR A MELHORIA NA QUALIDADE DE VIDA DOS SERVIDORES DA SJS QUE NECESSITAM DE ATENDIMENTO PSIIQUICO E SOCIAL.  Quantidade: 2000 Un.Medida: Atendimento Produto: Servidores atendidos	06.0128			51.789	10.060			61.849
				51.789	10.060			61.849
				51.789	10.060			61.849
TOTAL PROGRAMA				51.789	10.060			61.849
(F) 0167 - CENTROS INTEGRADOS DE OPERACOES DE SEGURANCA PUBLICA (CIOSP) 5491 - INSTALACAO DE CIOSP NO MUNICIPIO MAIS INDICADO DE CADA COREDE  TESOURO-LIVRES 90 APLICACOES DIRETAS IMPLANTAR CIOSPS NAS REGIOES DOS COREDES, DE FORMA INTEGRADA, A FIM DE QUE AS INFORMACOES REGIONAIS POSSAM SER CONSULTADAS A NIVEL ESTADUAL; CONCLUIR O PROJETO CIOSP-PORTO ALEGRE COM EMPREGO DE TECNOLOGIA ATUALIZADA E MAIS AVANÇADA; ADQUIRIR EQUIPAMENTOS E MOBILIARIOS NECESSARIOS PARA REPOSICAO E PARA ATUALIZACAO TECNOLÓGICA; ESTABELECEER CONTRATO DE MANUTENCAO QUE CONTEMPLE REPOSICAO DE PECAS E SUBSTITUICAO DE EQUIPAMENTOS.  Quantidade: 1 Un.Medida: Cioisp Produto: Cioisp instalado por corede	06.0181			40.000	138.700			178.700
				40.000	138.700			178.700
				40.000	138.700			178.700

ESPECIFICAÇÃO (FUNTE RECURSO / MODALIDADE)	Classific. Funcional	CATEGORIAS ECONÔMICAS E GRUPOS DE DESPESAS						TOTAL
		3-DESPESAS CORRENTES			4-DESPESAS DE CAPITAL			
		1-Pessoal e Enc. Sociais	2-Juros e Enc. da Dívida	3-Outras Desp Correntes	4-Investim.	5-Inversões Financeiras	6-Amortização da Dívida	
5492 - INSTALACAO DE ESTACOES RADIO-BASE (ERB)	06.0181			50.000		400.000		450.000
TESOURO-LIVRES				50.000		400.000		450.000
90 APLICACOES DIRETAS				50.000		400.000		450.000
MONTAR ESTACAO RADIO BASE BUSCANDO UMA MAIOR COBERTURA NAS COMUNICACOES, DENTRO DA AREA DE ATUACAO DO CIOSP.								
Quantidade: 1 Un.Medida: Erb								
Produto: Erb instalada								
5493 - AQUISICAO DE EQUIPAMENTOS E MOBILIARIO PARA OS CIOSPS	06.0181			44.000		160.000		204.000
TESOURO-LIVRES				44.000		160.000		204.000
90 APLICACOES DIRETAS				44.000		160.000		204.000
ADQUIRIR MOBILIARIO E EQUIPAMENTOS PARA REPOSICAO, AMPLIACAO E ATUALIZACAO TECNOLÓGICA DOS CENTROS INTEGRADOS DE OPERACOES DE SEGURANCA PUBLICA.								
Quantidade: 12 Un.Medida: Equipamento								
Produto: Equipamentos adquiridos								
	TOTAL PROGRAMA			134.000		698.700		832.700
(G) 0168 - COMUNIDADE ALERTA								
5495 - INTERACAO COM BAIRROS E VILAS DE PORTO ALEGRE E INTERIOR DO ESTADO	06.0181			6.000		17.000		23.000
TESOURO-LIVRES				6.000		17.000		23.000
90 APLICACOES DIRETAS				6.000		17.000		23.000
APROXIMAR AS COMUNIDADES DA CAPITAL E DOS MUNICIPIOS DO INTERIOR DO ESTADO, COM A SECRETARIA DA SEGURANCA PUBLICA, PROMOVER JUNTO AOS BAIRROS E VILAS DA CAPITAL E DO INTERIOR DO ESTADO DEBATES A FIM DE INTERAGIR COM AS COMUNIDADES, NOTADAMENTE NA VERIFICACAO DE DEMANDAS, ENCAMINHANDO-AS PARA SOLUCAO JUNTO A SJS E INSTITUICOES VINCULADAS.								
Quantidade: 100 Un.Medida: Visita								
Produto: Comunidades visitadas								
5496 - REVITALIZACAO DOS CONSELHOS COMUNITARIOS PRO-SEGURANCA PUBLICA (CONSEPRO)	06.0181			20.000		6.500		26.500
TESOURO-LIVRES				20.000		6.500		26.500
90 APLICACOES DIRETAS				20.000		6.500		26.500
APOIAR E OFERECER AS COMUNIDADES DE PORTO ALEGRE E DO INTERIOR DO ESTADO, ASSESSORAMENTO PARA A CRIACAO DE CONSEPROS, ATRAVES DO DEPARTAMENTO DE RELACOES COMUNITARIAS DA SJS, EM CONJUNTO COM A FECONSEPRO.								
Quantidade: 70 Un.Medida: Consepro								
Produto: Consepros instalados								
	TOTAL PROGRAMA			26.000		23.500		49.500
(F) 0169 - CRIMINALIDADE REPRIMIDA								

ESPECIFICAÇÃO (FUNTE RECURSO / MODALIDADE)	Classific. Funcional	CATEGORIAS ECONÔMICAS E GRUPOS DE DESPESAS						TOTAL
		3-DESPESAS CORRENTES			4-DESPESAS DE CAPITAL			
		1-Pessoal e Enc. Sociais	2-Juros e Enc. da Dívida	3-Outras Desp Correntes	4-Investim.	5-Inversões Financeiras	6-Amortização da Dívida	
5504 - REUNIOES DA COMISSAO DE SEGURANCA DO CODESUL	06.0181			5.000				5.000
TESOURO-LIVRES				5.000				5.000
90 APLICACOES DIRETAS				5.000				5.000
REUNIR A COMISSAO PERMANENTE DE SEGURANCA DO CONSELHO DE DESENVOLVIMENTO DA REGIAO SUL-CODESUL COM O OBJETIVO DE COMBATER COM MAIOR AGILIDADE, EFICIENCIA E EFICACIA A CRIMINALIDADE.								
Quantidade: 5 Un.Medida: Acao Produto: Acoes de combate a criminalidade								
TOTAL PROGRAMA				5.000				5.000
(F) 0170 - DESENVOLVIMENTO DOS RECURSOS HUMANOS DA SECRETARIA DA JUSTICA E DA SEGURANCA								
6942 - ATIVIDADES DE QUALIFICACAO DOS SERVIDORES DA SJS	06.0128			355.621	75.000			430.621
TESOURO-LIVRES				355.621	75.000			430.621
90 APLICACOES DIRETAS				355.621	75.000			430.621
APRIMORAR O CORPO TECNICO DA SJS ATRAVES DA REALIZACAO DE CURSOS E SEMINARIOS DE QUALIFICACAO.								
Quantidade: 1040 Un.Medida: Servidor Produto: Servidores qualificados								
TOTAL PROGRAMA				355.621	75.000			430.621
(G) 0171 - ESTRUTURACAO DO SISTEMA DE INTELIGENCIA E ASSUNTOS ESTRATEGICOS								
5400 - INVESTIMENTO EM RECURSOS TECNICOS EMPREGADOS NA ATIVIDADE DE INTELIGENCIA	06.0183				95.000			95.000
TESOURO-LIVRES					95.000			95.000
90 APLICACOES DIRETAS					95.000			95.000
REALIZAR SERVICOS DE INVESTIGACAO CRIMINAL RELEVANTES, ELABORANDO ESTRATEGIAS DE ACOES ESPECIAIS, PRODUZINDO CONHECIMENTO PARA O COMBATE A CRIMES COMPLEXOS, DE GRANDE IMPACTO SOCIAL, OU QUE DASAFIEM OS PROCEDIMENTOS DE INVESTIGACAO POLICIAL EXISTENTES.								
Quantidade: 8 Un.Medida: Eventos Produto: Eventos realizados								
5513 - POTENCIALIZACAO DOS RECURSOS EMPREGADOS NA ATIVIDADE DE INTELIGENCIA	06.0128			50.000				50.000
TESOURO-LIVRES				50.000				50.000
90 APLICACOES DIRETAS				50.000				50.000
ORGANIZAR SEMINARIOS, ENCONTROS, REUNIOES DE TRABALHO COM VISTAS A ESTRUTURACAO DO SISTEMA DE INTELIGENCIA E ASSUNTOS ESTRATEGICOS, ENVOLVENDO INSTITUICOES QUE TRATAM DA SEGURANCA EM NIVEL ESTADUAL E NACIONAL.								
Quantidade: 8 Un.Medida: Evento Produto: Eventos realizados								
TOTAL PROGRAMA				50.000	95.000			145.000



ESPECIFICAÇÃO (FUNTE RECURSO / MODALIDADE)	Classific. Funcional	CATEGORIAS ECONÔMICAS E GRUPOS DE DESPESAS						TOTAL
		3-DESPESAS CORRENTES			4-DESPESAS DE CAPITAL			
		1-Pessoal e Enc. Sociais	2-Juros e Enc. da Dívida	3-Outras Desp Correntes	4-Investim.	5-Inversões Financeiras	6-Amortização da Dívida	
(G) 0172 - GESTAO INTEGRADA NA JUSTICA E SEGURANCA 6135 - REALIZACAO DO PLANEJAMENTO ESTRATEGICO DOS ORGAOS DA SJS  TESOURO-LIVRES 90 APLICACOES DIRETAS  REALIZAR O PLANEJAMENTO ESTRATEGICO DOS ORGAOS DA SJS NOS NIVEIS ESTRATEGICO, TATICO E OPERACIONAL. PERIODICAMENTE, AVALIAR OS RESULTA- DOS OBTIDOS E REDEFINIR, SE NECESSARIO, MUDANCAS DE RUMO.  Quantidade: 100 Un.Medida: Percentual Produto: Planejamento estrategico implementado	06.0183			1.000				1.000
				1.000				1.000
				1.000				1.000
TOTAL PROGRAMA				1.000				1.000
(F) 0178 - RESSOCIALIZACAO DE APENADOS 2141 - CONSELHO PENITENCIARIO  TESOURO-LIVRES 90 APLICACOES DIRETAS  FISCALIZAR OS ESTABELECIMENTOS PENAI, CONCEDER BENEFICIOS AOS SENTENCIADOS; PROMOVER O ACOMPANHAMENTO PSICOSSOCIAL AO APENADO EM LI- BERDADE CONDICIONAL; PROMOVER A REINTEGRACAO DO APENADO A SOCIEDADE; PRESTAR SERVICO DE ASSISTENCIA SOCIAL AOS DETENTOS E EGRESSOS DAS PRI- SOES E OUTRAS ATIVIDADES DE COMPETENCIA DO CONSELHO, PREVISTAS EM LEI, REGULAMENTO OU REGIMENTO.  Quantidade: 1347 Un.Medida: Parecer Produto: Emissao de pareceres	06.0421	134.289		61.698				195.987
		134.289		61.698				195.987
		134.289		61.698				195.987
TOTAL PROGRAMA		134.289		61.698				195.987
TOTAL ORGAO		5.813.659		2.974.356	1.000.523			9.788.538

ESPECIFICAÇÃO (FUNTE RECURSO / MODALIDADE)	Classific. Funcional	CATEGORIAS ECONÔMICAS E GRUPOS DE DESPESAS						TOTAL
		3-DESPESAS CORRENTES			4-DESPESAS DE CAPITAL			
		1-Pessoal e Enc. Sociais	2-Juros e Enc. da Dívida	3-Outras Desp Correntes	4-Investim.	5-Inversões Financeiras	6-Amortização da Dívida	
(A) 0138 - PROGRAMA DE APOIO ADMINISTRATIVO 6385 - APOIO ADMINISTRATIVO - SUSEPE  TESOURO-LIVRES 90 APLICACOES DIRETAS DOTAR A SUPERINTENDENCIA DOS SERVICOS PENITENCIARIOS DE RECURSOS NECESSARIOS AO CUSTEIO DAS ATIVIDADES DE APOIO ADMINISTRATIVO.  Quantidade: 100 Un.Medida: Percentual Produto: Manutencao da susepe	06.0122			2.000.000		70.000		2.070.000
				2.000.000		70.000		2.070.000
				2.000.000		70.000		2.070.000
TOTAL PROGRAMA				2.000.000		70.000		2.070.000
(F) 0164 - ADMINISTRACAO, MODERNIZACAO E QUALIFICACAO DO SISTEMA PRISIONAL 5482 - RENOVACAO DA FROTA DA SUSEPE  TESOURO-LIVRES 90 APLICACOES DIRETAS ADQUIRIR VIATURAS PARA SUBSTITUICAO DE VEICULOS QUE ENCONTRAM-SE EM CONDCOES PRECARIAS E PARA SUPRIR A DEMANDA CRESCENTE EXISTENTE.  Quantidade: 25 Un.Medida: Veiculo Produto: Veiculos adquiridos	06.0782					880.000		880.000
						880.000		880.000
						880.000		880.000
5483 - REORGANIZACAO ESTRUTURAL E FUNCIONAL DA SUSEPE  TESOURO-LIVRES 90 APLICACOES DIRETAS REVISAR A ESTRUTURA ORGANIZACIONAL E DO PLANO DE CARGOS E SALARIOS DA SUSEPE.  Quantidade: 1 Un.Medida: Unidade Produto: Estrutura basica, regimento interno e plano de cargos e salarios redefinidos	06.0122			5.000				5.000
				5.000				5.000
				5.000				5.000
5484 - IMPLANTACAO DO SISTEMA INFOPEN  TESOURO-LIVRES 90 APLICACOES DIRETAS CONVENIOS 90 APLICACOES DIRETAS MODERNIZAR, APRIMORAR E AMPLIAR O SISTEMA DE IDENTIFICACAO, CADASTRO, CONTROLE E INFORMACAO DE DETENTOS ATRAVES DA IMPLANTACAO DO SISTEMA INFOPEN EM TODAS AS CASAS PRISIONAIS DO ESTADO.  Quantidade: 50 Un.Medida: Unidade Produto: Casa prisional com sistema infopen implantado	06.0126			195.000		455.000		650.000
				195.000		375.000		570.000
				195.000		375.000		570.000
						80.000		80.000
						80.000		80.000
5485 - CRIACAO E IMPLEMENTACAO DE CURSOS DE ADMINISTRACAO PENITENCIARIA  TESOURO-LIVRES	06.0128			150.000				150.000
				150.000				150.000

ESPECIFICAÇÃO (FONTE RECURSO / MODALIDADE)	Classific. Funcional	CATEGORIAS ECONÔMICAS E GRUPOS DE DESPESAS						TOTAL
		3-DESPESAS CORRENTES			4-DESPESAS DE CAPITAL			
		1-Pessoal e Enc. Sociais	2-Juros e Enc. da Dívida	3-Outras Desp Correntes	4-Investim.	5-Inversões Financeiras	6-Amortização da Dívida	
90 APLICACOES DIRETAS APRIMORAR OS SERVICOS PRESTADOS PELA SUSEPE E AUMENTAR A AUTO-ESTIMA DOS SERVIDORES ATRAVES DO DESENVOLVIMENTO E IMPLEMENTACAO DE CURSOS DE NIVEL TECNICO, SUPERIOR E DE POS-GRADUACAO DE ADMINISTRACAO PENITENCIARIA. Quantidade: 1 Un.Medida: Curso Produto: Curso implementados				150.000				150.000
5486 - DIGITALIZACAO DOS PRONTUARIOS E CADASTROS DOS DETENTOS	06.0183			250.000				250.000
TESOURO-LIVRES				250.000				250.000
90 APLICACOES DIRETAS APRIMORAR O PROCESSO DE CADASTRAMENTO E RECUPERACAO DE DADOS E INFORMACOES SOBRE APENADOS ATRAVES DA DIGITALIZACAO DOS PRONTUARIOS E CADASTROS DOS DETENTOS. Quantidade: 100 Un.Medida: Percentual Produto: Prontuarios digitalizados e indexados				250.000				250.000
6125 - RACIONALIZACAO, INFORMATIZACAO E NORMATIZACAO DOS PROCESSOS DE TRABALHO	06.0665			150.000				150.000
TESOURO-LIVRES				150.000	114.719			264.719
90 APLICACOES DIRETAS PROMOVER MELHORIAS NA QUALIDADE DOS SERVICOS PRESTADOS E NA PRODUTIVIDADE DOS SERVIDORES ATRAVES DA REALIZACAO DE ESTUDOS E PROJETOS PARA RACIONALIZACAO INFORMATIZACAO E NORMATIZACAO DE PROCEDIMENTOS, TAREFAS E ATIVIDADES. Quantidade: 100 Un.Medida: Percentual Produto: Processos de trabalho revistos				150.000	114.719			264.719
6126 - MODERNIZACAO DOS EQUIPAMENTOS DE SEGURANCA E VIGILANCIA	06.0122							150.000
TESOURO-LIVRES					375.000			375.000
90 APLICACOES DIRETAS APRIMORAR OS SERVICOS DE VIGILANCIA E SEGURANCA, AUMENTANDO A CAPACIDADE OPERACIONAL DOS SERVIDORES E OS RESPECTIVOS NIVES DE QUALIDADE. Quantidade: 552 Un.Medida: Equipamento Produto: Equipamentos adquiridos					375.000			375.000
6127 - IMPLANTACAO DE PROGRAMA EDUCACIONAL CONTINUADO DE FORMACAO, CAPACITACAO E DESENVOLVIMENTO PROFISSIONAL	06.0128			720.000				720.000
TESOURO-LIVRES				720.000				720.000
90 APLICACOES DIRETAS APRIMORAR OS SERVICOS PRESTADOS PELA SUSEPE E AUMENTAR A AUTO-ESTIMA DOS SERVIDORES, ATRAVES DA IMPLANTACAO DE PROGRAMA EDUCACIONAL CONTINUADO DE FORMACAO, CAPACITACAO E DESENVOLVIMENTO PROFISSIONAL, MEDIANTE DESENVOLVIMENTO DE CURSOS, PALESTRAS, SEMINARIOS, ENCONTROS, SIMPOSIOS, ENTRE OUTROS. Quantidade: 1150 Un.Medida: Servidor Produto: Servidores treinados				720.000				720.000

ESPECIFICAÇÃO (FUNTE RECURSO / MODALIDADE)	Classific. Funcional	CATEGORIAS ECONÔMICAS E GRUPOS DE DESPESAS						TOTAL
		3-DESPESAS CORRENTES			4-DESPESAS DE CAPITAL			
		1-Pessoal e Enc. Sociais	2-Juros e Enc. da Dívida	3-Outras Desp Correntes	4-Investim.	5-Inversões Financeiras	6-Amortização da Dívida	
6128 - SEGURANCA, VIGILANCIA E ALIMENTACAO	06.0422							
TESOURO-LIVRES		59.578.217		45.656.471				105.234.688
90 APLICACOES DIRETAS		59.578.217		45.656.471				105.234.688
CUMPRIR INDIVIDUALMENTE AS IMPOSICOES LEGAIS A QUE ESTAO SUBMETI- DOS OS DETENTOS, GARANTINDO SUA INTEGRIDADE FISICA, MORAL E PSICOLOGI- CA.		59.578.217		45.656.471				105.234.688
Quantidade: 100 Un.Medida: Percentual Produto: Preso mantido sob custodia								
6129 - CONTROLE DA SAUDE DOS DETENTOS	06.0302							
TESOURO-VINCULADOS PELA CONSTITUICAO				2.440.000				2.440.000
90 APLICACOES DIRETAS				2.440.000				2.440.000
REDUZIR A MORBIDADE, MORTALIDADE E A TRANSMISSAO DE DOENCAS IN- FECTO-CONTAGIOSAS ENTRE OS DETENTOS.				2.440.000				2.440.000
Quantidade: 100 Un.Medida: Percentual Produto: Apenados atendidos								
6130 - ORIENTACAO E FISCALIZACAO DO SISTEMA PRISIONAL (CORREGEDORIA-GERAL)	06.0125							
TESOURO-LIVRES				60.000				60.000
90 APLICACOES DIRETAS				60.000				60.000
ORIENTAR E FISCALIZAR O TRABALHO DESENVOLVIDO E PROPOR A CORREI- CAO EM RELACAO A EVENTUAIS TRANSGRESSOES COMETIDAS POR SERVIDORES DA SUSEPE.				60.000				60.000
Quantidade: 100 Un.Medida: Percentual Produto: Unidades organizacionais orientadas e fiscalizadas								
7005 - RENOVACAO DA FROTA DA SUSEPE - CONSULTA POPULAR	06.0181							
TESOURO-LIVRES					75.000			75.000
90 APLICACOES DIRETAS					75.000			75.000
ADQUIRIR E REPOR VEICULOS PARA A FROTA DA SUSEPE, CONFORME DEMANDADO PELOS COREDES ATRAVES DA CONSULTA POPULAR					75.000			75.000
Quantidade: 1 Un.Medida: Veiculo Produto: Veiculos adquiridos								
	TOTAL PROGRAMA	59.578.217		49.626.471	1.899.719			111.104.407
(F) 0174 - MAIS VAGAS EM PRISOES								
1015 - CONSTRUCAO, AMPLIACAO E RECUPERACAO DE ESTABELECIMENTOS PENAIS	06.0421							
TESOURO-LIVRES					16.800.000			16.800.000
90 APLICACOES DIRETAS					11.800.000			11.800.000
CONVENIOS					11.800.000			11.800.000
					5.000.000			5.000.000

R\$ 1,00

ESPECIFICAÇÃO (FUNTE RECURSO / MODALIDADE)	Classific. Funcional	CATEGORIAS ECONÔMICAS E GRUPOS DE DESPESAS						TOTAL
		3-DESPESAS CORRENTES			4-DESPESAS DE CAPITAL			
		1-Pessoal e Enc. Sociais	2-Juros e Enc. da Dívida	3-Outras Desp Correntes	4-Investim.	5-Inversões Financeiras	6-Amortização da Dívida	
90 APLICACOES DIRETAS GERAR 7 300 VAGAS NOS REGIMES FECHADO, ABERTO E SEMI-ABERTO NO PERIODO DE 2004 A 2007, ATRAVES DA CONSTRUÇÃO, AMPLIACAO E REFORMA DE ESTABELECIAMENTOS PENAIIS. ACRESCENTAR E DESTINAR RECURSOS NA ORDEM DE R\$ 10.000.000,00 PARA CONSTRUCAO DE PRESIDIO NA REGIAO METROPOLITANA (INCLUIDO POR EMENDA). Quantidade: 4941 Un.Medida: Vaga Produto: Vagas geradas					5.000.000		5.000.000	
TOTAL PROGRAMA					16.800.000		16.800.000	
(F) 0178 - RESSOCIALIZACAO DE APENADOS								
6142 - INCREMENTO NO NUMERO DE POSTOS DE TRABALHO PRISIONAL	06.0334			960.000			960.000	
TESOURO-LIVRES				960.000			960.000	
90 APLICACOES DIRETAS CRIAR POSTOS DE TRABALHO ATRAVES DE PARCERIAS COM A INICIATIVA PRIVADA, OUTROS SEGMENTOS E ESFERAS DOS PODERES PUBLICOS E COM ORGANIZACOES NAO GOVERNAMENTAIS. Quantidade: 500 Un.Medida: Posto de trabalho Produto: Postos de trabalho gerados.				960.000			960.000	
6143 - GERACAO DE CURSOS EDUCACIONAIS E PROFISSIONALIZANTES	06.0366			40.000			40.000	
TESOURO-LIVRES				40.000			40.000	
90 APLICACOES DIRETAS CAPACITAR O APENADO AO EXERCICIO DE ATIVIDADE PROFISSIONAL, BEM COMO DISPONIBILIZAR-LHE O ACESSO A EDUCACAO FORMAL. DIMINUIR OS INDICES DE REINCIDENCIA CRIMINAL. Quantidade: 100 Un.Medida: Percentual Produto: Apenados com cursos concluidos (aprovados)				40.000			40.000	
6144 - ASSISTENCIA AO APENADO	06.0421			50.000			50.000	
TESOURO-LIVRES				50.000			50.000	
90 APLICACOES DIRETAS FAVORECER A REINSERCAO SOCIAL DO APENADO. Quantidade: 100 Un.Medida: Percentual Produto: Apenados atendidos				50.000			50.000	
TOTAL PROGRAMA				1.050.000			1.050.000	
TOTAL ORGAO		59.578.217		52.676.471	18.769.719		131.024.407	

ESPECIFICAÇÃO (FUNTE RECURSO / MODALIDADE)	Classific. Funcional	CATEGORIAS ECONÔMICAS E GRUPOS DE DESPESAS						TOTAL
		3-DESPESAS CORRENTES			4-DESPESAS DE CAPITAL			
		1-Pessoal e Enc. Sociais	2-Juros e Enc. da Dívida	3-Outras Desp Correntes	4-Investim.	5-Inversões Financeiras	6-Amortização da Dívida	
(A) 0138 - PROGRAMA DE APOIO ADMINISTRATIVO 6386 - APOIO ADMINISTRATIVO - BRIGADA MILITAR  TESOURO-LIVRES 90 APLICACOES DIRETAS  APOIAR AS ATIVIDADES A SEREM DESENVOLVIDAS PELA BRIGADA MILITAR, CONTRIBUINDO PARA A CONSECUCAO DOS OBJETIVOS DOS DEMAIS PROGRAMAS, A TRAVES DE ACOES QUE POSSIBILITEM A MANUTENCAO DA ESTRUTURA ADMINISTRATIVA DA CORPORACAO.  Quantidade: 100 Un.Medida: Percentual Produto: Manutencao das atividades administrativas	06.0122	421.094.985		208.985				421.303.970
		421.094.985		208.985				421.303.970
		421.094.985		208.985				421.303.970
TOTAL PROGRAMA		421.094.985		208.985				421.303.970
(F) 0152 - ACESSO A EDUCACAO BASICA 2713 - SEGURANCA NAS ESCOLAS - GUARDA ESCOLAR  TESOURO-VINCULADOS PELA CONSTITUICAO 90 APLICACOES DIRETAS  PROPORCIONAR CONDICOOES DE SEGURANCA AO ALUNADO E COMUNIDADE ESCOLAR NAS ESCOLAS ESTADUAIS LOCALIZADAS EM REGIOES QUE APRESENTAM MAIOR INDICE DE VOLENCIA, ATRAVES DO RECRUTAMENTO DO CORPO DE VOLUNTARIOS MILITARES INATIVOS - CVMI - DA BRIGADA MILITAR.  Quantidade: 439 Un.Medida: Escola Produto: Comunidade escolar guarnecida	06.0181	600.000		400.000				1.000.000
		600.000		400.000				1.000.000
		600.000		400.000				1.000.000
TOTAL PROGRAMA		600.000		400.000				1.000.000
(F) 0165 - AMPLIACAO DA CAPACIDADE OPERACIONAL E MANUTENCAO DO CORPO DE BOMBEIROS 5487 - AQUISICAO DE MATERIAL DE PROTECAO PARA BOMBEIROS  TESOURO-LIVRES 90 APLICACOES DIRETAS  DOTAR OS ORGAOS ENVOLVIDOS NAS ATIVIDADES DE COMBATE A INCENDIO COM EQUIPAMENTOS DE PROTECAO CONFIAVEIS E DE ULTIMA GERACAO, QUE GARANTAM A SEGURANCA DOS SERVIDORES E UMA MELHOR PRESTACAO DE SERVICOS A COMUNIDADE. ADQUIRIR EQUIPAMENTOS PARA O CORPO DE BOMBEIROS DE CAMAQUA NA ORDEM DE R\$ 10.000,00 (INCLUIDO POR EMENDA).  Quantidade: 9 Un.Medida: Equipamento Produto: Equipamentos adquiridos	06.0181				28.000			28.000
					28.000			28.000
					28.000			28.000
5488 - AQUISICAO DE VIATURAS PARA OS BOMBEIROS  TESOURO-LIVRES 90 APLICACOES DIRETAS  DOTAR, GRADUALMENTE, OS ORGAOS COM VIATURAS ESPECIFICAS PARA COMBATE A INCENDIO, BUSCA E SALVAMENTO E DEFESA CIVIL, AUMENTANDO A FROTA EXISTENTE, BEM COMO SUBSTITUINDO AQUELAS CONSIDERADAS INSERVIVEIS.	06.0181				32.000			32.000
					32.000			32.000
					32.000			32.000

R\$ 1,00

ESPECIFICAÇÃO (FUNTE RECURSO / MODALIDADE)	Classific. Funcional	CATEGORIAS ECONÔMICAS E GRUPOS DE DESPESAS						TOTAL
		3-DESPESAS CORRENTES			4-DESPESAS DE CAPITAL			
		1-Pessoal e Enc. Sociais	2-Juros e Enc. da Dívida	3-Outras Desp Correntes	4-Investim.	5-Inversões Financeiras	6-Amortização da Dívida	
Quantidade: 1 Un.Medida: Viatura Produto: Viaturas adquiridas 6131 - MANUTENCAO DOS SERVICOS DE BOMBEIROS	06.0181			3.461.448				3.461.448
TESOURO-LIVRES 90 APLICACOES DIRETAS PROPORCIONAR SUPORTE NECESSARIO AO PLANEJAMENTO, EXECUCAO E CONTROLE DA POLITICA DE BOMBEIROS DA BRIGADA MILITAR, CUSTEANDO SEUS RECURSOS HUMANOS E MATERIAIS PARA OS SERVICOS DE COMBATE A INCENDIO, PREVENCAO E CONTROLE DE SINISTROS, BUSCA E SALVAMENTOS E DEFESA CIVIL.				3.461.448				3.461.448
Quantidade: 45 Un.Medida: Percentual Produto: Servicos mantidos 7029 - CONSTRUCAO DE PREDIO PARA CORPO DE BOMBEIROS - CONSULTA POPULAR	06.0181						320.000	320.000
TESOURO-LIVRES 90 APLICACOES DIRETAS CONSTRUIR PREDIO NA CIDADE DE GUAIBA PARA ABRIGAR O CORPO DE BOMBEIROS LOCAL, CONFORME DEMANDADO PELO COREDE ATRAVES DA CONSULTA POPULAR.							320.000	320.000
Quantidade: 1 Un.Medida: Obra Produto: Obra realizada							320.000	320.000
TOTAL PROGRAMA				3.461.448			380.000	3.841.448
(F) 0166 - ATENCAO A SAUDE DOS SERVIDORES DA SEGURANCA								
5490 - AQUISICAO DE MATERIAL HOSPITALAR PARA A AREA DE SAUDE DA BRIGADA MILITAR	06.0302						382.854	382.854
TESOURO-VINCULADOS PELA CONSTITUICAO 90 APLICACOES DIRETAS ADQUIRIR, GRADUALMENTE EM CURTO ESPACO DE TEMPO, EQUIPAMENTOS NECESSARIOS AO PLENO FUNCIONAMENTO DOS HOSPITAIS, COM AS SUAS CAPACIDADES MAXIMAS; VISA REAPARELHAR OS HOSPITAIS DA BRIGADA MILITAR COM VISTAS A OTIMIZAR O ATENDIMENTO AO PUBLICO E CUMPRIMENTO DA LEGISLACAO ESPECIFICA.							382.854	382.854
Quantidade: 1143 Un.Medida: Internacao Produto: Internacoes hospitalares 6132 - MANUTENCAO DA AREA DE SAUDE DA BRIGADA MILITAR	06.0302			21.565.330				26.669.889
TESOURO-VINCULADOS PELA CONSTITUICAO 90 APLICACOES DIRETAS MANTER O ATENDIMENTO MEDICO E ODONTOLOGICO A SERVIDORES DA BRIGADA MILITAR E DOS SERVICOS VETERINARIOS EXISTENTES NA CORPORACAO, ATRAVES DA COBERTURA DAS DESPESAS DE CUSTEIO.				21.565.330				26.669.889
Quantidade: 100 Un.Medida: Percentual Produto: Atendimentos prestados				21.565.330				26.669.889

ESPECIFICAÇÃO (FONTE RECURSO / MODALIDADE)	Classific. Funcional	CATEGORIAS ECONÔMICAS E GRUPOS DE DESPESAS						TOTAL
		3-DESPESAS CORRENTES			4-DESPESAS DE CAPITAL			
		1-Pessoal e Enc. Sociais	2-Juros e Enc. da Dívida	3-Outras Desp Correntes	4-Investim.	5-Inversões Financeiras	6-Amortização da Dívida	
	TOTAL PROGRAMA	21.565.330		5.104.559	382.854			27.052.743
(F) 0169 - CRIMINALIDADE REPRIMIDA								
1976 - CONSTRUCAO DE PREDIO PARA BRIGADA MILITAR NO MUNICIPIO DE ELDORADO DO SUL	06.0181				100.000			100.000
TESOURO-LIVRES					100.000			100.000
90 APLICACOES DIRETAS					100.000			100.000
CONSTRUÇÃO DE PRÉDIO PARA A BRIGADA MILITAR NO MUNICÍPIO DE ELDORADO DO SUL.								
Quantidade: 1 Un.Medida: PREDIO								
Produto: PREDIO CONSTRUIDO								
1986 - REAPARELHAMENTO DA BRIGADA MILITAR NO MUNICIPIO DE BAGE	06.0181				340.069			340.069
TESOURO-LIVRES					340.069			340.069
90 APLICACOES DIRETAS					340.069			340.069
DOTAR A BRIGADA MILITAR DE EQUIPAMENTOS E MATERIAIS PERMANENTES.								
Quantidade: 15000 Un.Medida: EQUIPAMENTO								
Produto: EQUIPAMENTOS ADQUIRIDOS								
1987 - REPOSICAO DE FROTA DE VEICULOS NO MUNICIPIO DE BA GE	06.0181				332.460			332.460
TESOURO-LIVRES					332.460			332.460
90 APLICACOES DIRETAS					332.460			332.460
ALOCAR RECURSOS PARA AQUISIÇÃO DE UMA CAMIONETA, MOTO E VEÍCULOS LEVES VISANDO REPARAR A FROTA DE VEÍCULOS DE TODAS AS UNIDADES DA BRIGADA MILITAR NO MUNICÍPIO DE BAGÉ.								
Quantidade: 11 Un.Medida: VEICULO								
Produto: VEICULO ADQUIRIDO								
5497 - AQUISICAO DE MATERIAIS DE MOTOMECANIZACAO PARA A BRIGADA MILITAR	06.0181				71.500			71.500
TESOURO-LIVRES					71.500			71.500
90 APLICACOES DIRETAS					71.500			71.500
AUMENTAR A FROTA AO LONGO DO PERIODO, GRADUALMENTE, ALCANCANDO O INDICADOR IDEAL, E SUBSTITUIR AS OBSOLETAS NAS ATIVIDADES DE POLICIAMENTO, CORREGEDORIA E INTELIGENCIA.								
Quantidade: 11 Un.Medida: Viatura								
Produto: Viaturas adquiridas								
5498 - AQUISICAO DE MATERIAL BIBLIOGRAFICO PARA A BRIGADA MILITAR.	06.0181				3.500			3.500
TESOURO-LIVRES					3.500			3.500
90 APLICACOES DIRETAS					3.500			3.500
DOTAR, GRADUALMENTE, AS ESCOLAS DA BRIGADA MILITAR, INSTITUTO DE PESQUISA, CORREGEDORIA E SECAO DE INTELIGENCIA COM LITERATURAS ATUAIS E DE ABRANGENCIA NOS MAIS VARIADOS CAMPOS DE ATUACAO E DE INTERESSE DA								



ESPECIFICAÇÃO (FUNTE RECURSO / MODALIDADE)	Classific. Funcional	CATEGORIAS ECONÔMICAS E GRUPOS DE DESPESAS						TOTAL
		3-DESPESAS CORRENTES			4-DESPESAS DE CAPITAL			
		1-Pessoal e Enc. Sociais	2-Juros e Enc. da Dívida	3-Outras Desp Correntes	4-Investim.	5-Inversões Financeiras	6-Amortização da Dívida	
CORPORACAO.  Quantidade: 10 Un.Medida: Obra literaria Produto: Materiais bibliograficos adquiridos 5499 - CURSOS DE FORMACAO E QUALIFICACAO NA BRIGADA MILITAR	06.0181	2.029.615		146.646				2.176.261
TESOURO-LIVRES 90 APLICACOES DIRETAS  PROMOVER CURSOS DE QUALIFICACAO AOS SERVIDORES DA BRIGADA MILITAR AO LONGO DO PERIODO, E DENTRO DA CAPACIDADE OPERACIONAL DOS ORGAOS DE ENSINO DA CORPORACAO.		2.029.615		146.646				2.176.261
90 APLICACOES DIRETAS  Quantidade: 743 Un.Medida: Servidor Produto: Servidores qualificados 5507 - REAPARELHAMENTO DA BRIGADA MILITAR	06.0181	2.029.615		146.646				2.176.261
TESOURO-LIVRES 90 APLICACOES DIRETAS  DOTAR, GRADUALMENTE, A BRIGADA MILITAR COM EQUIPAMENTOS E MATE- RIAS NECESSARIOS AO CORRETO DESEMPENHO DAS ATIVIDADES CONSTITUCIONAIS A ELA ATINENTES, PROMOVENDO MELHORIA NAS CONDICÕES DE TRABALHO, AGILI- ZACAO NA COMUNICACAO E MAIOR SEGURANCA AOS SERVIDORES.					1.300.400			1.300.400
90 APLICACOES DIRETAS  Quantidade: 1160 Un.Medida: Unidade Produto: Equipamentos e materiais adquiridos 5510 - AQUISICAO DE MAT. DE MOTOMECANIZACAO PARA A BRIGADA MILITAR PARA A REGIAO SUL	06.0181				1.300.400			1.300.400
TESOURO-LIVRES 90 APLICACOES DIRETAS  AUMENTAR A FROTA E SUBSTITUIR AS OBSOLETAS NAS ATIVIDADES DE PO- LICIAMENTO E INTELIGENCIA.					1.300.400			1.300.400
90 APLICACOES DIRETAS  Quantidade: 5 Un.Medida: Viatura Produto: Viaturas adquiridas 6133 - MANUTENCAO DOS SERVICOS DE POLICIA OSTENSIVA	06.0181				175.000			175.000
TESOURO-LIVRES 90 APLICACOES DIRETAS  MANTER A ESTRUTURA DA BRIGADA MILITAR PARA ATUACAO NO POLICIAMEN- TO OSTENSIVO, SEUS EFETIVOS, MATERIAIS E EQUIPAMENTOS, NECESSARIOS AO CUMPRIMENTO DAS MISSOES CONSTITUCIONAIS E OUTRAS ESTABELECIDAS NA LE- GISLACAO VIGENTE.					175.000			175.000
90 APLICACOES DIRETAS  Quantidade: 65 Un.Medida: Percentual Produto: Manutencao dos servicos prestados 7007 - MATERIAL DE MOTOMECANIZACAO PARA A BM - CONSULTA POPULAR	06.0181			54.292.709				54.292.709
TESOURO-LIVRES 90 APLICACOES DIRETAS				54.292.709				54.292.709
90 APLICACOES DIRETAS				54.292.709				54.292.709
TESOURO-LIVRES 90 APLICACOES DIRETAS				60.000	6.306.702			6.366.702
90 APLICACOES DIRETAS				60.000	6.306.702			6.366.702
90 APLICACOES DIRETAS				60.000	6.306.702			6.366.702

ESPECIFICAÇÃO (FUNTE RECURSO / MODALIDADE)	Classific. Funcional	CATEGORIAS ECONÔMICAS E GRUPOS DE DESPESAS						TOTAL
		3-DESPESAS CORRENTES			4-DESPESAS DE CAPITAL			
		1-Pessoal e Enc. Sociais	2-Juros e Enc. da Dívida	3-Outras Desp. Correntes	4-Investim.	5-Inversões Financeiras	6-Amortização da Dívida	
ADQUIRIR VIATURAS PARA A BRIGADA MILITAR, COM VISTAS A MELHORIA NA PRESTACAO DO SERVICO DE POLICIAMENTO E DO CORPO DE BOMBEIROS, CONFORME DEMANDADO PELOS COREDES ATRAVES DA CONSULTA POPULAR. Quantidade: 1 Un.Medida: Equipamento e viatura Produto: Equipamento e viatura 7009 - REAPARELHAMENTO DA BM -CONSULTA POPULAR	06.0181				10.875.055		10.875.055	
TESOURO-LIVRES 90 APLICACOES DIRETAS					10.875.055		10.875.055	
ADQUIRIR EQUIPAMENTOS E MATERIAIS PARA A BRIGADA MILITAR, COM VISTAS A MELHORIA NA PRESTACAO DO SERVICO DE POLICIAMENTO E DO CORPO DE BOMBEIROS, CONFORME DEMANDADO. Quantidade: Un.Medida: Equipamento Produto: Equipamentos adquiridos 7027 - CONSTRUCAO DE PREDIO PARA BRIGADA MILITAR - CONSULTA POPULAR	06.0181				343.258		343.258	
TESOURO-LIVRES 90 APLICACOES DIRETAS					343.258		343.258	
CONSTRUIR PREDIOS PARA A BRIGADA MILITAR NOS MUNICIPIOS INDICADOS, COM VISTAS A AUMENTAR A SENSACAO DE SEGURANCA NAS COMUNIDADES LOCAIS ATRAVES DA APROXIMACAO COM A POLICIA, CONFORME DEMANDADO PELOS COREDES ATRAVES DA CONSULTA POPULAR. Quantidade: Un.Medida: Obra Produto: Construcao e reforma de predios 7031 - CRIMINALIDADE REPRIMIDA PARA BM -CONSULTA POPULAR	06.0181				545.440		545.440	
TESOURO-LIVRES 90 APLICACOES DIRETAS					545.440		545.440	
ADQUIRIR EQUIPAMENTOS E MATERIAIS PARA A BRIGADA MILITAR, COM VISTAS A MELHORIA NA PRESTACAO DO SERVICO DE POLICIAMENTO, CONFORME DEMANDADO PELOS COREDES ATRAVES DA CONSULTA POPULAR. Quantidade: 1 Un.Medida: Equipamento e viatura Produto: Equipamentos e viaturas adquiridas					545.440		545.440	
TOTAL PROGRAMA		2.029.615		54.499.355	20.393.384		76.922.354	
(F) 0176 - PROGRAMA SOCIAL EDUCATIVO DE PROFISSIONALIZACAO DE ADOLESCENTES NA BRIGADA MILIT								
2068 - SERVICO DE PROFISSIONALIZACAO DE ADOLESCENTES CARENTES	06.0333			52.908			52.908	
TESOURO-LIVRES				52.908			52.908	
90 APLICACOES DIRETAS				52.908			52.908	
BUSCAR A PROFISSIONALIZACAO DE ADOLESCENTES EM SITUACAO DE RISCO, COM VISTAS A SEU DESENVOLVIMENTO PSICOLOGICO E MORAL, COM A PRESTACAO DE AUXILIO SOCIAL, PSICOLOGICO, MEDICO E ODONTOLOGICO, TRANSPORTE, ALIMENTACAO E UNIFORME, DESENVOLVIMENTO DE OFICINAS CULTURAIS E ATIVIDADES DESPORTIVAS E CIVICAS, ALEM DAS PROFISSIONAIS, COMO: MECANICA, MARCENARIA, ALFAIATARIA, TIPOGRAFIA E SERRALHERIA.								

R\$ 1,00

ESPECIFICAÇÃO (FUNTE RECURSO / MODALIDADE)	Classific. Funcional	CATEGORIAS ECONÔMICAS E GRUPOS DE DESPESAS						TOTAL
		3-DESPESAS CORRENTES			4-DESPESAS DE CAPITAL			
		1-Pessoal e Enc. Sociais	2-Juros e Enc. da Dívida	3-Outras Desp Correntes	4-Investim.	5-Inversões Financeiras	6-Amortização da Dívida	
Quantidade: 317 Un.Medida: Menor Produto: Menores carentes atendidos								
	TOTAL PROGRAMA			52.908				52.908
(F) 0200 - BIODIVERSIDADE E CONSERVACAO								
6176 - CONSERVACAO DA MATA ATLANTICA DO RS - CONTROLE AMBIENTAL	06.0181			20.000				20.000
TESOURO-LIVRES				20.000				20.000
90 APLICACOES DIRETAS				20.000				20.000
ATUAR ATRAVES DO BATALHAO DE POLICIA AMBIENTAL, NA FISCALIZACAO DA FAUNA, FLORA, DA POLUICAO, DA MINERACAO, DO TRANSPORTE DE PRODUTOS PERIGOSOS, DA EXECUCAO DE LICENCAS AMBIENTAIS, DO MONITORAMENTO E VIGILANCIA AMBIENTAIS, DOS RECURSOS NATURAIS E ACOES DE EDUCACAO AMBIENTAL.								
Quantidade: 15 Un.Medida: Percentual Produto: Unidades de conservacao fiscalizadas								
	TOTAL PROGRAMA			20.000				20.000
(F) 0201 - NOSSAS AGUAS								
5559 - PROJETO DE CONSERVACAO DA REGIAO HIDROGRAFICA DO URUGUAI - CONTROLE AMBIENTAL	06.0181			20.000				20.000
TESOURO-LIVRES				20.000				20.000
90 APLICACOES DIRETAS				20.000				20.000
FISCALIZAR A FAUNA, A FLORA, A POLUICAO, A MINERACAO, O TRANSPORTE DE PRODUTOS PERIGOSOS, BEM COMO A EXECUCAO DAS LICENCAS AMBIENTAIS, DO MONITORAMENTO E VIGILANCIA AMBIENTAL DOS RECURSOS NATURAIS, E ACOES DE EDUCACAO AMBIENTAL NAO FORMAL, POR PARTE DO BATALHAO DE POLICIA AMBIENTAL.								
Quantidade: 15 Un.Medida: Percentual Produto: Fiscalizacao da regio do rio uruguai/rs								
5560 - PROJETO DE CONSERVACAO DO LITORAL SUL-CONTROLE AMBIENTAL DO PROJETO MAR DE DENTR	06.0181			20.000				20.000
TESOURO-LIVRES				20.000				20.000
90 APLICACOES DIRETAS				20.000				20.000
FISCALIZAR A FAUNA, A FLORA, A POLUICAO, A MINERACAO, O TRANSPORTE DE PRODUTOS PERIGOSOS, A EXECUCAO DAS LICENCAS AMBIENTAIS, O MONITORAMENTO E VIGILANCIA AMBIENTAL DOS RECURSOS NATURAIS, E ACOES DE EDUCACAO AMBIENTAL NAO FORMAL, ATRAVES DO BPA.								
Quantidade: 15 Un.Medida: Percentual Produto: Fiscalizacao da regio do rio uruguai/rs								
	TOTAL PROGRAMA			40.000				40.000
(G) 0202 - POLITICA DE GESTAO AMBIENTAL								
5562 - ACOES INTEGRADAS PARA O BATALHAO DE POLICIA AMBIENTAL - AREA FLORESTAL	06.0181			20.000				20.000

R\$ 1,00

ESPECIFICAÇÃO (FUNTE RECURSO / MODALIDADE)	Classific. Funcional	CATEGORIAS ECONÔMICAS E GRUPOS DE DESPESAS						TOTAL
		3-DESPESAS CORRENTES			4-DESPESAS DE CAPITAL			
		1-Pessoal e Enc. Sociais	2-Juros e Enc. da Dívida	3-Outras Desp Correntes	4-Investim.	5-Inversões Financeiras	6-Amortização da Dívida	
TESOURO-LIVRES				20.000				20.000
90 APLICACOES DIRETAS				20.000				20.000
FISCALIZAR A FAUNA, A FLORA, A POLUICAO, A MINERACAO, O TRANSPORTE DE PRODUTOS PERIGOSOS, BEM COMO A EXECUCAO DAS LICENCAS AMBIENTAIS, DO MONITORAMENTO E VIGILANCIA AMBIENTAL DOS RECURSOS NATURAIS, BEM COMO TREINAR, CAPACITAR OS INTEGRANTES DO BPA E REALIZAR ACOES DE EDUCACAO AMBIENTAL NAO FORMAL, EM PARCERIA COM OS ORGAOS AFINS.								
Quantidade: 15 Un.Medida: Percentual Produto: Aquisicao de bens e servicos								
5563 - ACOES INTEGRADAS PARA O BATALHAO DE POLICIA AMBIENTAL PARA O MEIO AMBIENTE	06.0181			20.000				20.000
TESOURO-LIVRES				20.000				20.000
90 APLICACOES DIRETAS				20.000				20.000
FISCALIZAR A FAUNA, A FLORA, A POLUICAO, A MINERACAO, O TRANSPORTE DE PRODUTOS PERIGOSOS, DA EXECUCAO DAS LICENCAS AMBIENTAIS, DO MONITORAMENTO E VIGILANCIA AMBIENTAL DOS RECURSOS NATURAIS, BEM COMO TREINAR E CAPACITAR OS INTEGRANTES DO BPA E REALIZAR ACOES DE EDUCACAO AMBIENTAL NAO FORMAL.								
Quantidade: 15 Un.Medida: Percentual Produto: Aquisicao de bens e servicos								
7033 - DIAGNOSTICO AMBIENTAL - CONSULTA POPULAR	06.0181			56.800				56.800
TESOURO-LIVRES				56.800				56.800
90 APLICACOES DIRETAS				56.800				56.800
CUSTEAR AS ACOES DE FISCALIZACAO DA FAUNA, FLORA, POLUICAO, MINERACAO, TRANSPORTE DE PRODUTOS PERIGOSOS, BEM COMO DA EXECUCAO DAS LICENCAS AMBIENTAIS, DO MONITORAMENTO E VIGILANCIA AMBIENTAIS DOS RECURSOS NATURAIS E DA EDUCACAO AMBIENTAL NAO FORMAL, CONFORME DEMANDADO PELOS COREDES ATRAVES DA CONSULTA POPULAR.								
Quantidade: 1 Un.Medida: Diagnostico Produto: Diagnostico ambiental								
TOTAL PROGRAMA				96.800				96.800
TOTAL ORGAO		445.289.930		63.884.055	21.156.238			530.330.223

ESPECIFICAÇÃO (FUNTE RECURSO / MODALIDADE)	Classific. Funcional	CATEGORIAS ECONÔMICAS E GRUPOS DE DESPESAS						TOTAL
		3-DESPESAS CORRENTES			4-DESPESAS DE CAPITAL			
		1-Pessoal e Enc. Sociais	2-Juros e Enc. da Dívida	3-Outras Desp Correntes	4-Investim.	5-Inversões Financeiras	6-Amortização da Dívida	
(A) 0138 - PROGRAMA DE APOIO ADMINISTRATIVO 6387 - APOIO ADMINISTRATIVO - POLICIA CIVIL	06.0122							
TESOURO-LIVRES		182.373.516		6.000				182.379.516
90 APLICACOES DIRETAS		182.373.516		6.000				182.379.516
DOTAR O ORGAO CENTRAL DE RECURSOS NECESSARIOS AO CUSTEIO DAS ATIVIDADES DE APOIO ADMINISTRATIVO.		182.373.516		6.000				182.379.516
Quantidade: 100 Un.Medida: Percentual Produto: Manutencao dos servicos administrativos								
	TOTAL PROGRAMA	182.373.516		6.000				182.379.516
(F) 0169 - CRIMINALIDADE REPRIMIDA 1988 - REAPARELHAMENTO DA POLICIA CIVIL DO MUNICIPIO DE DOM PEDRITO	06.0181							
TESOURO-LIVRES					41.680			41.680
90 APLICACOES DIRETAS					41.680			41.680
DOTAR A POLICIA CIVIL DE EQUIPAMENTOS E MATERIAIS PERMANENTES.					41.680			41.680
Quantidade: 4000 Un.Medida: EQUIPAMENTOS Produto: EQUIPAMENTO ADQUIRIDO								
1989 - REAPARELHAMENTO DAS DELEGACIAS DE POLICIA DE BAGE	06.0181							
TESOURO-LIVRES					214.500			214.500
90 APLICACOES DIRETAS					214.500			214.500
DOTAR AS DELEGACIAS DE POLICIA DE BAGE DE EQUIPAMENTOS E MATERIAIS PERMANENTES.					214.500			214.500
Quantidade: 4 Un.Medida: DELEGACIA Produto: DELEGACIA REAPARELHADA								
1990 - REPOSICAO DA FROTA DE VEICULOS NO MUNICIPIO DE DOM PEDRITO	06.0181							
TESOURO-LIVRES				104.500				104.500
90 APLICACOES DIRETAS				104.500				104.500
ALOCAR RECURSOS PARA REPOR A FROTA DE VEICULOS DE TODAS AS UNIDADES DA POLICIA CIVIL NO MUNICIPIO DE DOM PEDRITO.				104.500				104.500
Quantidade: 3 Un.Medida: VEICULO Produto: VEICULO ADQUIRIDO								
1991 - REPOSICAO DA FROTA DE VEICULOS NO MUNICIPIO DE BAGE	06.0181							
TESOURO-LIVRES					371.500			371.500
90 APLICACOES DIRETAS					371.500			371.500
ALOCAR RECURSOS PARA AQUISICAO DE UMA CAMIONETA GABINADA 4X4, 9 AUTOMOVEIS LEVES E 1 REBOQUE VISANDO REPOR A FROTA DE VEICULOS DE TODAS AS UNIDADES DA POLICIA CIVIL NO MUNICIPIO DE BAGE.					371.500			371.500

ESPECIFICAÇÃO (FUNTE RECURSO / MODALIDADE)	Classific. Funcional	CATEGORIAS ECONÔMICAS E GRUPOS DE DESPESAS						TOTAL
		3-DESPESAS CORRENTES			4-DESPESAS DE CAPITAL			
		1-Pessoal e Enc. Sociais	2-Juros e Enc. da Dívida	3-Outras Desp Correntes	4-Investim.	5-Inversões Financeiras	6-Amortização da Dívida	
Quantidade: 11 Un.Medida: VEICULOS Produto: VEICULO ADQUIRIDO 5500 - REPOSICAO DA FROTA DE VEICULOS DA POLICIA CIVIL	06.0181				60.000		60.000	60.000
TESOURO-LIVRES					60.000		60.000	60.000
90 APLICACOES DIRETAS					60.000		60.000	60.000
ADQUIRIR E REPOR 1 VEICULO PARA A FROTA DA POLICIA CIVIL, QUE ESTA SUCATEADA. DESTINAR RECURSOS PARA AQUISICAO DE VIATURA EQUIPADA PARA A POLICIA CIVIL DO MUNICIPIO DE MARIANO MORO (INCLUIDO POR EMENDA).								
Quantidade: 2 Un.Medida: Veiculo Produto: Veiculos novos 5501 - REPOSICAO E RENOVACAO DE MATERIAIS PERMANENTES DA POLICIA CIVIL	06.0181				55.000		55.000	55.000
TESOURO-LIVRES					55.000		55.000	55.000
90 APLICACOES DIRETAS					55.000		55.000	55.000
ADQUIRIR E INSTALAR EQUIPAMENTOS, MATERIAIS PERMANENTES, MECANISMOS DE SEGURANCA, E OUTROS MEIOS INSTRUMENTAIS PARA O BOM FUNCIONAMENTO DOS ORGAOS POLICIAIS CIVIS. DESTINAR RECURSOS NA ORDEM DE R\$ 50.000,00 PARA REAPARELHAMENTO OPERACIONAL DA POLICIA CIVIL DA REGIAO DO VALE DO CAI ( INCLUIDO POR EMENDA).								
Quantidade: 5000 Un.Medida: Material permanente Produto: Materiais permanentes adquiridos 5502 - REFORMAS E CONSTRUCOES DE NOVAS UNIDADES PARA A POLICIA CIVIL	06.0181			1.500.000	432.254		1.932.254	1.932.254
TESOURO-LIVRES				1.500.000	432.254		1.932.254	1.932.254
90 APLICACOES DIRETAS				1.500.000	432.254		1.932.254	1.932.254
CONSTRUIR PREDIOS NOVOS E REFORMAR OS EXISTENTES TENDO EM VISTA QUE A POLICIA CIVIL DO RIO GRANDE DO SUL POSSUI PREDIOS PROPRIOS E LOCADOS, MUITOS DELES EM CONDICOES PRECARIAS OU ABSOLUTAMENTE INADEQUADAS, IMPROPRIOS PARA O BOM FUNCIONAMENTO OPERACIONAL, PARA O RECEBIMENTO DA POPULACAO E MESMO, PARA O DESENVOLVIMENTO DAS ATIVIDADES NELLAS EXERCIDAS.								
Quantidade: 5 Un.Medida: Obra Produto: Construcao de predios e reformas 5505 - A POLICIA CIVIL E A COMUNIDADE	06.0181			30.000	10.525		40.525	40.525
TESOURO-LIVRES				30.000	10.525		40.525	40.525
90 APLICACOES DIRETAS				30.000	10.525		40.525	40.525
INTERAGIR COM A SOCIEDADE CIVIL, ONGS, PREFEITURAS MUNICIPAIS, CONSELHOS CUMUNITARIOS, ETC, PARA O MAIS EFETIVO E PRODUTIVO COMBATE A CRIMINALIDADE, BEM COMO A SATISFACAO DA POPULACAO.								
Quantidade: 50 Un.Medida: Reuniao Produto: Aproximacao com a sociedade e maior produtividade 5506 - GERENCIAMENTO E CONTROLE DE INDICADORES DE CRIMINALIDADE	06.0181							

ESPECIFICAÇÃO (FUNTE RECURSO / MODALIDADE)	Classific. Funcional	CATEGORIAS ECONÔMICAS E GRUPOS DE DESPESAS						TOTAL
		3-DESPESAS CORRENTES			4-DESPESAS DE CAPITAL			
		1-Pessoal e Enc. Sociais	2-Juros e Enc. da Dívida	3-Outras Desp Correntes	4-Investim.	5-Inversões Financeiras	6-Amortização da Dívida	
TESOURO-LIVRES				5.000				5.000
90 APLICACOES DIRETAS				5.000				5.000
REALIZAR ANALISES E COMPARATIVOS ANUAIS DE INDICADORES DE PRODUTIVIDADE E DE RESOLUTIVIDADE DAS ATUACOES DA POLICIA JUDICIARIA, ATRAVES DA CONFECCAO DE RELATORIOS ANUAIS QUE DEMONSTREM A EVOLUCAO DOS FEITOS DOS POLICIAIS CIVIS CONFORME OS INDICADORES SELECIONADOS. PROMOVER O ACOMPANHAMENTO, O GERENCIAMENTO E O CONTROLE DAS PRODUCOES DE POLICIA JUDICIARIA INCENTIVANDO O SEU PROGRESSIVO AUMENTO				5.000				5.000
Quantidade: 1 Un.Medida: Relatorio Produto: Relatorio anual de analise elaborado								
5508 - QUALIFICACAO DOS SERVIDORES DA POLICIA CIVIL	06.0181			1.100.000				1.100.000
TESOURO-LIVRES				1.100.000				1.100.000
90 APLICACOES DIRETAS				1.100.000				1.100.000
RECRUTAR E CAPACITAR POLICIAIS CIVIS, PARA QUE POSSAM DESEMPENHAR COM EFICIENCIA E EFICACIA SUAS FUNCOES.				1.100.000				1.100.000
Quantidade: 1500 Un.Medida: Servidor Produto: Servidores recrutados e qualificados								
5509 - MODERNIZACAO DA INFORMATICA POLICIAL	06.0181			165.210	5.000			170.210
TESOURO-LIVRES				165.210	5.000			170.210
90 APLICACOES DIRETAS				165.210	5.000			170.210
DOTAR A POLICIA CIVIL DE MODERNOS EQUIPAMENTOS DE INFORMATICA, POIS PARA EXECUTAR SUAS TAREFAS DE POLICIA JUDICIARIA E INVESTIGATIVA NECESSITA ESTAR EQUIPADA COM COMPUTADORES, PERIFERICOS, SOFTWARES E OUTROS MEIOS MODERNOS, EM NUMERO SUFICIENTE, QUE TORNEM EFICAZ E EFICIENTE A ATIVIDADE DE COMBATE AO CRIME. INCLUEM-SE NESTA ACAO OS PROJETOS OCR, SIGAT, INFOPEN, ALEM DE OUTROS, COMPLEMENTOS PARA O OCR, SOFTWARES, ETC.				165.210	5.000			170.210
Quantidade: Un.Medida: Equipamento Produto: Equipamentos adquiridos								
5511 - REPOSICAO DA FROTA DE VEICULOS DA POLICIA CIVIL PARA A REGIAO SUL	06.0181				150.000			150.000
TESOURO-LIVRES					150.000			150.000
90 APLICACOES DIRETAS					150.000			150.000
ADQUIRIR E REPOR VEICULOS PARA A POLICIA CIVIL, COM A URGENCIA DA DESATIVACAO DE UM GRANDE NUMERO DE VEICULOS EM FUNCAO DO SUCATEAMENTO EXISTENTE, O QUE VEM GERANDO ALTOS CUSTOS DE MANUTENCAO, ALUGUEIS E RISCO PARA AGENTES POLICIAIS E POPULACAO.					150.000			150.000
Quantidade: 5 Un.Medida: Viatura Produto: Viaturas adquiridas								
6134 - MANUTENCAO DOS SERVICOS DE POLICIA JUDICIARIA	06.0181			13.171.344	5.000			13.176.344
TESOURO-LIVRES				13.171.344	5.000			13.176.344
90 APLICACOES DIRETAS				13.171.344	5.000			13.176.344

R\$ 1,00

ESPECIFICAÇÃO (FUNTE RECURSO / MODALIDADE)	Classific. Funcional	CATEGORIAS ECONÔMICAS E GRUPOS DE DESPESAS						TOTAL
		3-DESPESAS CORRENTES			4-DESPESAS DE CAPITAL			
		1-Pessoal e Enc. Sociais	2-Juros e Enc. da Dívida	3-Outras Desp Correntes	4-Investim.	5-Inversões Financeiras	6-Amortização da Dívida	
DOTAR A POLICIA CIVIL DOS RECURSOS NECESSARIOS PARA A REALIZACAO DAS ATIVIDADES E SERVICOS ROTINEIROS DE POLICIA JUDICIARIA, INCLUINDO INVESTIGACOES CRIMINAIS E CUMPRIMENTO DE MANDADOS, ENTRE OUTROS.  Quantidade: 100 Un.Medida: Percentual Produto: Manutencao dos servicos prestados  7043 - REPOSICAO DA FROTA DA PC - CONSULTA POPULAR	06.0181			74.192	2.181.630		2.255.822	
TESOURO-LIVRES 90 APLICACOES DIRETAS  ADQUIRIR E REPOR VEICULOS PARA A FROTA DA POLICIA CIVIL, CONFORME DEMANDADO PELOS COREDES ATRAVES DA CONSULTA POPULAR.  Quantidade: Un.Medida: Veiculos Produto: Veiculos adquiridos  7045 - REPOSICAO E RENOVACAO DE MATERIAIS PERMANENTES DA PC - CONSULTA POPULAR	06.0181			74.192	2.181.630		2.255.822	
TESOURO-LIVRES 90 APLICACOES DIRETAS  ADQUIRIR E INSTALAR EQUIPAMENTOS, MATERIAIS PERMANENTES E OUTROS MEIOS INSTRUMENTAIS PARA O BOM FUNCIONAMENTO DOS ORGAOS POLICIAIS CIVIS, CONFORME DEMANDADO PELOS COREDES ATRAVES DA CONSULTA POPULAR.  Quantidade: Un.Medida: Material permanente Produto: Materiais permanentes adquiridos  7055 - REFORMA E CONSTRUCAO DE NOVAS UNIDADES DA PC - CONSULTA POPULAR	06.0181				282.159		282.159	
TESOURO-LIVRES 90 APLICACOES DIRETAS  CONSTRUIR PREDIOS NOVOS E REFORMAR OS EXISTENTES CONFORME DEMANDADO PELOS COREDES ATRAVES DA CONSULTA POPULAR.  Quantidade: Un.Medida: Obra Produto: Obras e reformas					282.159		282.159	
	TOTAL PROGRAMA			16.150.246	3.999.248		20.149.494	
(F) 0173 - INTELIGENCIA POLICIAL/POLICIA CIVIL								
5514 - CRIACAO E IMPLEMENTACAO DE SERVICOS ESPECIAIS PARA O COMBATE A CRIMINALIDADE  TESOURO-LIVRES 90 APLICACOES DIRETAS  CRIAR E IMPLANTAR ORGAOS ESPECIALIZADOS OU AMPLIAR AS ATRIBUICOES DOS EXISTENTES COM VISTAS AO COMBATE DO CRIME ORGANIZADO, CONTRA A CRIANCA E O ADOLESCENTE, ENTRE OUTROS DE ALTO IMPACTO SOCIAL, INCLUSIVE COM A PARTICIPACAO DE OUTRAS INSTITUICOES GOVERNAMENTAIS.  Quantidade: 7 Un.Medida: Orgao ou servico especial Produto: Orgaos e servicos especiais implementados  5515 - TELECOMUNICACOES DA POLICIA CIVIL	06.0181			100.000	5.000		105.000	
				100.000	5.000		105.000	
				100.000	5.000		105.000	



ESPECIFICAÇÃO (FONTE RECURSO / MODALIDADE)	Classific. Funcional	CATEGORIAS ECONÔMICAS E GRUPOS DE DESPESAS						TOTAL
		3-DESPESAS CORRENTES			4-DESPESAS DE CAPITAL			
		1-Pessoal e Enc. Sociais	2-Juros e Enc. da Dívida	3-Outras Desp Correntes	4-Investim.	5-Inversões Financeiras	6-Amortização da Dívida	
	06.0181							
TESOURO-LIVRES					10.000			10.000
90 APLICACOES DIRETAS					10.000			10.000
MODERNIZAR E APERFEICOAR A AREA DE TELECOMUNICACOES DA POLICIA CIVIL, UMA VEZ ESTA POSSUI HOJE UMA REDE DE TELECOMUNICACOES OBSOLETA, OPERANDO DE FORMA PRECARIA, O QUE DIFICULTA AS ATIVIDADES DE INVESTIGACAO.					10.000			10.000
Quantidade: 500 Un.Medida: Atendimento Produto: Orgaos policiais atendidos na area de telecomuni-cacoes								
TOTAL PROGRAMA				100.000	15.000			115.000
TOTAL ORGAO		182.373.516		16.256.246	4.014.248			202.644.010

ESPECIFICAÇÃO (FUNTE RECURSO / MODALIDADE)	Classific. Funcional	CATEGORIAS ECONÔMICAS E GRUPOS DE DESPESAS						TOTAL
		3-DESPESAS CORRENTES			4-DESPESAS DE CAPITAL			
		1-Pessoal e Enc. Sociais	2-Juros e Enc. da Dívida	3-Outras Desp Correntes	4-Investim.	5-Inversões Financeiras	6-Amortização da Dívida	
(A) 0138 - PROGRAMA DE APOIO ADMINISTRATIVO 6388 - APOIO ADMINISTRATIVO - IGP	06.0122							
TESOURO-LIVRES		19.401.042		742.330				20.143.372
90 APLICACOES DIRETAS		19.401.042		742.330				20.143.372
ASSEGURAR A MANUTENCAO E IMPLEMENTAR MELHORIAS NAS ATIVIDADES ADMINISTRATIVAS E OPERACIONAIS DO INSTITUTO-GERAL DE PERICIAS, MEDIANTE AQUISICAO DE MATERIAIS E SERVICOS, E RECOMPOSICAO DO EFETIVO.		19.401.042		742.330				20.143.372
Quantidade: 100 Un.Medida: Percentual Produto: Manutencao das atividades administrativas								
TOTAL PROGRAMA		19.401.042		742.330				20.143.372
(F) 0169 - CRIMINALIDADE REPRIMIDA 5503 - INVESTIGACAO CIENTIFICA CRIMINAL	06.0183							
TESOURO-LIVRES				30.000	27.487			57.487
90 APLICACOES DIRETAS				30.000	27.487			57.487
IMPLANTAR PROJETOS DESTINADOS A MELHORIA OPERACIONAL DAS ATIVIDADES DE INVESTIGACAO CIENTIFICA CRIMINAL, MEDIANTE A AQUISICAO DE EQUIPAMENTOS PARA O INSTITUTO-GERAL DE PERICIAS.				30.000	27.487			57.487
Quantidade: 13 Un.Medida: Percentual Produto: Reparelhamento								
TOTAL PROGRAMA				30.000	27.487			57.487
(F) 0175 - MODERNIZACAO E QUALIFICACAO DOS SERVICOS PERICIAIS 5517 - CONSTRUCAO, REFORMA E APARELHAMENTO DE PREDIOS DO INSTITUTO-GERAL DE PERICIAS	06.0181							
TESOURO-LIVRES					230.000			230.000
90 APLICACOES DIRETAS					230.000			230.000
ASSEGURAR O DESENVOLVIMENTO DAS ATIVIDADES DO INSTITUTO-GERAL DE PERICIAS EM AMBIENTE INTEGRADO, COM INSTALACOES MODERNAS E ADEQUADAS AO ATENDIMENTO DOS SERVICOS PERICIAIS, MEDIANTE A CONSTRUCAO E REFORMA DE PREDIOS.					230.000			230.000
Quantidade: 100 Un.Medida: Percentual Produto: Area construida e aparelhada								
5519 - REAPARELHAMENTO OPERACIONAL DO IGP	06.0181							
TESOURO-LIVRES					171.500			171.500
90 APLICACOES DIRETAS					171.500			171.500
IMPLEMENTAR NOVAS TECNOLOGIAS PARA MODERNIZAR OS SERVICOS DO INSTITUTO-GERAL DE PERICIAS, MEDIANTE AQUISICAO DE NOVOS EQUIPAMENTOS.					171.500			171.500
Quantidade: 100 Un.Medida: Percentual Produto: Reparelhamento								

R\$ 1,00

ESPECIFICAÇÃO (FUNTE RECURSO / MODALIDADE)	Classific. Funcional	CATEGORIAS ECONÔMICAS E GRUPOS DE DESPESAS						TOTAL
		3-DESPESAS CORRENTES			4-DESPESAS DE CAPITAL			
		1-Pessoal e Enc. Sociais	2-Juros e Enc. da Dívida	3-Outras Desp Correntes	4-Investim.	5-Inversões Financeiras	6-Amortização da Dívida	
6136 - PERICIA MEDICO-LEGAL	06.0062			215.100				215.100
TESOURO-LIVRES				215.100				215.100
90 APLICACOES DIRETAS				215.100				215.100
ASSEGURAR A MANUTENCAO E IMPLEMENTAR MELHORIAS NAS ATIVIDADES DO DEPARTAMENTO MEDICO-LEGAL, MEDIANTE A AQUISICAO DE MATERIAIS E SERVICOS.								
Quantidade: 128748 Un.Medida: Laudo								
Produto: Laudos periciais								
6137 - PERICIA CRIMINALISTICA	01.0062			238.937				238.937
TESOURO-LIVRES				238.937				238.937
90 APLICACOES DIRETAS				238.937				238.937
ASSEGURAR A MANUTENCAO E IMPLEMENTAR MELHORIAS NAS ATIVIDADES DO DEPARTAMENTO DE CRIMINALISTICA, MEDIANTE AQUISICAO DE MATERIAIS E SERVICOS.								
Quantidade: 35056 Un.Medida: Laudo								
Produto: Laudos periciais								
6138 - SERVICOS DE IDENTIFICACAO CIVIL E CRIMINAL	06.0183			180.375				180.375
TESOURO-LIVRES				180.375				180.375
90 APLICACOES DIRETAS				180.375				180.375
ASSEGURAR A MANUTENCAO E IMPLEMENTAR MELHORIAS NAS ATIVIDADES DO DEPARTAMENTO DE IDENTIFICACAO, VISANDO A CONFIABILIDADES DOS PROCESSOS DE IDENTIFICACAO CIVIL E CRIMINAL E A EMISSAO DA CARTEIRA DE IDENTIDADE CIVIL, MEDIANTE A AQUISICAO DE MATERIAIS E SERVICOS.								
Quantidade: 469570 Un.Medida: Carteira de identidade								
Produto: Carteiras de identidade expedidas								
6139 - PERICIA ANALITICA LABORATORIAL	06.0062			53.850				53.850
TESOURO-LIVRES				53.850				53.850
90 APLICACOES DIRETAS				53.850				53.850
ASSEGURAR A MANUTENCAO DO LABORATORIO DE PERICIAS E A IMPLANTACAO DOS PROJETOS DESTINADOS A MELHORIA OPERACIONAL DAS PERICIAS ANALITICAS LABORATORIAIS, MEDIANTE A AQUISICAO DE MATERIAIS E SERVICOS.								
Quantidade: 30227 Un.Medida: Laudo								
Produto: Laudos periciais								
6546 - APRIMORAMENTO DO CORPO TECNICO DO IGP	06.0183			185.450		39.394		224.844
TESOURO-LIVRES				185.450		39.394		224.844
90 APLICACOES DIRETAS				185.450		39.394		224.844
QUALIFICAR OS SERVICOS PERICIAIS, MEDIANTE A REALIZACAO DE CURSOS DE CARATER TECNICO-CIENTIFICO, VISANDO A FORMACAO E APRIMORAMENTO DOS SERVIDORES DO INSTITUTO-GERAL DE PERICIAS.								

ESPECIFICAÇÃO (FONTE RECURSO / MODALIDADE)	Classific. Funcional	CATEGORIAS ECONÔMICAS E GRUPOS DE DESPESAS						TOTAL
		3-DESPESAS CORRENTES			4-DESPESAS DE CAPITAL			
		1-Pessoal e Enc. Sociais	2-Juros e Enc. da Dívida	3-Outras Desp Correntes	4-Investim.	5-Inversões Financeiras	6-Amortização da Dívida	
Quantidade: 100 Un. Medida: Servidor Produto: Aprimoramento tecnico dos servidores								
	TOTAL PROGRAMA			873.712		440.894		1.314.606
	TOTAL ORGAO	19.401.042		1.646.042		468.381		21.515.465

R\$ 1,00

ESPECIFICAÇÃO (FONTE RECURSO / MODALIDADE)	Classific. Funcional	CATEGORIAS ECONÔMICAS E GRUPOS DE DESPESAS						TOTAL
		3-DESPESAS CORRENTES			4-DESPESAS DE CAPITAL			
		1-Pessoal e Enc. Sociais	2-Juros e Enc. da Dívida	3-Outras Desp Correntes	4-Investim.	5-Inversões Financeiras	6-Amortização da Dívida	
(A) 0138 - PROGRAMA DE APOIO ADMINISTRATIVO 6389 - APOIO ADMINISTRATIVO - PROTEGE	06.0122			712.500	168.620		881.120	
TESOURO-LIVRES				305.000	145.000		450.000	
90 APLICACOES DIRETAS				305.000	145.000		450.000	
CONVENIOS				407.500	23.620		431.120	
90 APLICACOES DIRETAS				407.500	23.620		431.120	
DOTAR A AREA ADMINISTRATIVA DOS RECURSOS NECESSARIOS PARA GARANTIR O AUXILIO, ASSISTENCIA E PROTECAO DE TESTEMUNHAS OU PESSOAS CONHECEDORAS DE ATOS CRIMINOSOS, CUJO TESTEMUNHO SE REVISTA DE ALTO VALOR PROBANTE REINCRINDO SOCIALMENTE A TESTEMUNHA NA SOCIEDADE E AUXILIANDO NO COMBATE A CRIMINALIDADE. ACRESCENTAR RECURSOS, NA ORDEM DE R\$ 100.000,00, COM O INTUITO DE GARANTIR AS VITIMAS DE VIOLENCIA, ATENDIMENTO JURIDICO, SOCIAL E PSICOLOGICO (INCLUIDO POR EMENDA).  Quantidade: 100 Un.Medida: Percentual Produto: Manutencao das atividade administrativas								
TOTAL PROGRAMA				712.500	168.620		881.120	
(F) 0177 - PROTECAO DE TESTEMUNHAS - PROTEGE 5520 - CONSTITUICAO E MANUTENCAO DE BANCOS DE DADOS	06.0062			82.000	30.000		112.000	
TESOURO-LIVRES				82.000	30.000		112.000	
90 APLICACOES DIRETAS				82.000	30.000		112.000	
CRIAR BANCO DE DADOS PARA O ARMAZENAMENTO DE INFORMACOES COLETADAS E DE INTERESSE DO PROGRAMA, NO SENTIDO DE AUXILIAR OS ESFORÇOS DE PROTEGER OS BENEFICIARIOS; MELHORAR O CONTROLE DOS RECURSOS HUMANOS E MATERIAIS DISPONIVEIS E/OU NECESSARIOS AO PROGRAMA; DEFINIR OS PERFS DOS SERVIDORES CONVENIENTES AO PROGRAMA; ACOMPANHAR DE CADA NO CUMPRIMENTO DE PENAS DOS DENUNCIADOS.  Quantidade: 1 Un.Medida: Banco de dados Produto: Banco de dados								
5521 - AMPLIACAO DA ABRANGENCIA DO CONVENIO COM A UNIAO	06.0062			80.000			80.000	
TESOURO-LIVRES				80.000			80.000	
90 APLICACOES DIRETAS				80.000			80.000	
RENOVAR A PARCERIA COM O GOVERNO FEDERAL, ATRAVES DO ESTABELECIMENTO DE UM NOVO CONVENIO, PREVENDO A CONTRAPARTIDA DO ESTADO, AMPLIANDO, TANTO QUANTO POSSIVEL, OS TERMOS DA PARCERIA, ESPECIALMENTE NO QUE SE REFERE A MANUTENCAO, EQUIPAMENTOS, TRANSPORTE, ENTRE OUTROS, VISTO QUE O PROTEGE E O UNICO PROGRAMA DE PROTECAO ESTATAL EM TODO O PAIS.  Quantidade: 20 Un.Medida: Pessoas Produto: Pessoas abrangidas								
5522 - CAPACITACAO PROFISSIONAL DOS BENEFICIARIOS E AMPLIACAO DA REDE PROTETIVA DO PROGRAMA	06.0062			94.000			94.000	
TESOURO-LIVRES				94.000			94.000	
90 APLICACOES DIRETAS				94.000			94.000	

R\$ 1,00

ESPECIFICAÇÃO (FUNTE RECURSO / MODALIDADE)	Classific. Funcional	CATEGORIAS ECONÔMICAS E GRUPOS DE DESPESAS						TOTAL
		3-DESPESAS CORRENTES			4-DESPESAS DE CAPITAL			
		1-Pessoal e Enc. Sociais	2-Juros e Enc. da Dívida	3-Outras Desp Correntes	4-Investim.	5-Inversões Financeiras	6-Amortização da Dívida	
QUALIFICAR OS BENEFICIARIOS, ATRAVES DE CURSOS E TREINAMENTOS, PERMITINDO-LHES OCUPAÇÃO E REINERCAO SOCIAL, COM CAPACIDADE DE SUSTENTO, QUANDO DO DESLIGAMENTO; OPORTUNIZAR ACESSO A ESCOLARIZACAO; ESTABELÇER PARCERIAS COM PESSOAS VOLUNTARIAS E COM DISPONIBILIDADE PARA SERVIREM DE PROTETORES, FACILITANDO A REINERCAO SOCIAL DOS MESMOS NA SOCIEDADE.  Quantidade: 90 Un.Medida: Pessoa Produto: Pessoa beneficiada  5523 - EXECUCAO DE MONITORAMENTOS DOS BENEFICIARIOS  TESOURO-LIVRES 90 APLICACOES DIRETAS  ACOMPANHAR PERIODICAMENTE OS BENEFICIARIOS, EM SEUS LOCAIS DE REINERCAO, DE MODO A FACILITAR E SOLUCIONAR POSSIVEIS PROBLEMAS DE REINERCAO, DECORRENTES DA NOVA CONDICAO DE VIDA, BEM COMO VERIFICAR AS CONDICAOES DE SEGURANCA, SAUDE, TRABALHO, MANTER CONTATO COM OS PROTETORES, VERIFICANDO A EVOLUCAO DE CADA BENEFICIARIO, SEUS NOVOS ENVOLVIMENTOS E POSSIVEIS OU PROVAVEIS FONTES DE RISCO.  Quantidade: 17 Un.Medida: Pessoa Produto: Pessoa beneficiada  6141 - MODERNIZACAO E QUALIF. TECNICA E OPERAC. DAS ATIVIDADES DE PROTECAO A TESTEMUNHAS  TESOURO-LIVRES 90 APLICACOES DIRETAS  INSTALAR E INSTRUMENTALIZAR OPERACIONALMENTE O SERVICO DE INTELIGENCIA E CONTRA-INTELIGENCIA DO PROGRAMA; APRIMORAR E CONSOLIDAR OS CONHECIMENTOS TECNICOS E PROFISSIONAIS DOS EXECUTORES, CAPACITANDO-OS PARA AS ATIVIDADES, ATRAVES DA PARTICIPACAO EM CURSOS E TREINAMENTOS ESPECIFICOS, TANTO NA EXECUCAO DAS ACOES DE PROTECAO, QUANTO NA UTILIZACAO DE RECURSOS TECNOLOGICOS DISPONIVEIS.  Quantidade: 82 Un.Medida: Pessoa Produto: Pessoa capacitada	06.0062			176.306			176.306	176.306
				176.306			176.306	176.306
				176.306			176.306	176.306
				98.000		27.268		125.268
				98.000		27.268		125.268
				98.000		27.268		125.268
				530.306		57.268		587.574
				1.242.806		225.888		1.468.694

ESPECIFICAÇÃO (FUNTE RECURSO / MODALIDADE)	Classific. Funcional	CATEGORIAS ECONÔMICAS E GRUPOS DE DESPESAS						TOTAL
		3-DESPESAS CORRENTES			4-DESPESAS DE CAPITAL			
		1-Pessoal e Enc. Sociais	2-Juros e Enc. da Dívida	3-Outras Desp Correntes	4-Investim.	5-Inversões Financeiras	6-Amortização da Dívida	
(A) 0138 - PROGRAMA DE APOIO ADMINISTRATIVO								
6028 - APOIO ADMINISTRATIVO DO IGP/FESP	06.0122			2.346.395				2.346.395
TESOURO-VINCULADOS POR LEI				2.346.395				2.346.395
90 APLICACOES DIRETAS				2.346.395				2.346.395
ASSEGURAR A MANUTENCAO E IMPLEMENTAR MELHORIAS NAS ATIVIDADES ADMINISTRATIVAS E OPERACIONAIS DO INSTITUTO-GERAL DE PERICIAS E DEPARTAMENTOS VINCULADOS, MEDIANTE A AQUISICAO DE MATERIAIS E SERVICOS.								
Quantidade: 100 Un.Medida: Percentual Produto: Manutencao das atividades administrativas								
6210 - APOIO ADMINISTRATIVO DO ORGAO CENTRAL - FESP	06.0122			1.597.119				1.597.119
TESOURO-VINCULADOS POR LEI				1.597.119				1.597.119
90 APLICACOES DIRETAS				1.597.119				1.597.119
DOTAR O ORGAO CENTRAL DE RECURSOS NECESSARIOS AO CUSTEIO DAS ATIVIDADES DE APOIO ADMINISTRATIVO.								
Quantidade: 100 Un.Medida: Percentual Produto: Manutencao das atividades administrativas								
TOTAL PROGRAMA				3.943.514				3.943.514
(F) 0165 - AMPLIACAO DA CAPACIDADE OPERACIONAL E MANUTENCAO DO CORPO DE BOMBEIROS								
5644 - AQUISICAO DE MATERIAL DE PROTECAO PARA BOMBEIROS/FESP	06.0181				48.000	200.000		248.000
TESOURO-VINCULADOS POR LEI					48.000	200.000		248.000
40 TRANSF. A MUNICIPIOS						200.000		200.000
90 APLICACOES DIRETAS					48.000			48.000
DOTAR SUPLETIVAMENTE OS ORGAOS ENVOLVIDOS NAS ATIVIDADES DE COMBATE A INCENDIO COM EQUIPAMENTOS DE PROTECAO CONFIAVEIS E DE ULTIMA GERACAO, QUE GARANTAM A SEGURANCA DOS SERVIDORES E UMA MELHOR PRESTACAO DE SERVICOS A COMUNIDADE.								
Quantidade: 8 Un.Medida: Equipamento Produto: Equipamento adquirido								
5645 - AQUISICAO DE VIATURAS PARA OS BOMBEIROS/FESP	06.0181				685.000			685.000
TESOURO-VINCULADOS POR LEI					685.000			685.000
40 TRANSF. A MUNICIPIOS					75.000			75.000
90 APLICACOES DIRETAS					610.000			610.000
DOTAR, SUPLETIVAMENTE, OS ORGAOS COM VIATURAS ESPECIFICAS PARA COMBATE A INCENDIO, BUSCA E SALVAMENTO E DEFESA CIVIL, AUMENTANDO A FROTA EXISTENTE, BEM COMO SUBSTITUINDO AQUELAS CONSIDERADAS INSERVIVEIS.								
Quantidade: 3 Un.Medida: Viatura Produto: Viatura adquirida								
6565 - MANUTENCAO DOS SERVICOS DE BOMBEIROS/FESP								

ESPECIFICAÇÃO (FUNTE RECURSO / MODALIDADE)	Classific. Funcional	CATEGORIAS ECONÔMICAS E GRUPOS DE DESPESAS						TOTAL
		3-DESPESAS CORRENTES			4-DESPESAS DE CAPITAL			
		1-Pessoal e Enc. Sociais	2-Juros e Enc. da Dívida	3-Outras Desp Correntes	4-Investim.	5-Inversões Financeiras	6-Amortização da Dívida	
	06.0181			3.883.424				3.883.424
TESOURO-VINCULADOS POR LEI				3.883.424				3.883.424
90 APLICACOES DIRETAS				3.883.424				3.883.424
PROPORCIONAR, SUPLETIVAMENTE, SUPORTE NECESSARIO AO PLANEJAMENTO, EXECUCAO E CONTROLE DA POLITICA DE BOMBEIROS DA BM, CUSTEANDO SEUS RECURSOS HUMANOS E MATERIAIS, PARA OS SERVICOS DE COMBATE A INCENDIO, PREVENCAO E CONTROLE DE SINISTRO, BUSCA E SALVAMENTO E DEFESA CIVIL.								
Quantidade: 55 Un.Medida: Percentual Produto: Manutencao dos servicos								
	TOTAL PROGRAMA			3.883.424	733.000	200.000		4.816.424
(F) 0166 - ATENCAO A SAUDE DOS SERVIDORES DA SEGURANCA								
5646 - AQUISICAO DE MATERIAL HOSPITALAR PARA A AREA DA SAUDE DA BM/FESP	06.0302							
TESOURO-VINCULADOS POR LEI					245.261			245.261
90 APLICACOES DIRETAS					245.261			245.261
ADQUIRIR, SUPLETIVAMENTE, EM CURTO ESPACO DE TEMPO, EQUIPAMENTOS NECESSARIOS AO PLENO FUNCIONAMENTO DOS HOSPITAIS DA BRIGADA MILITAR COM VISTAS A OTIMIZAR O ATENDIMENTO AO PUBLICO E CUMPRIMENTO DA LEGISLACAO ESPECIFICA.					245.261			245.261
Quantidade: 732 Un.Medida: Internacao Produto: Internacao hospitalar								
6568 - MANUTENCAO DA AREA DE SAUDE DA BM/FESP	06.0302							
TESOURO-VINCULADOS POR LEI				100.001				100.001
90 APLICACOES DIRETAS				100.001				100.001
MANTER SUPLETIVAMENTE O ATENDIMENTO MEDICO E ODONTOLOGICO A SERVIDORES MILITARES E DOS SERVICOS VETERINARIOS EXISTENTES NA CORPO RACA0.				100.001				100.001
Quantidade: 4 Un.Medida: Percentual Produto: Manutencao dos servicos								
	TOTAL PROGRAMA			100.001	245.261			345.262
(F) 0167 - CENTROS INTEGRADOS DE OPERACOES DE SEGURANCA PUBLICA (CIOSP)								
5512 - INSTALACAO DE CIOSP NO MUNICIPIO MAIS INDICADO DE CADA COREDE	06.0181							
TESOURO-VINCULADOS POR LEI					1.169.659			1.169.659
90 APLICACOES DIRETAS					969.659			969.659
CONVENIOS					969.659			969.659
90 APLICACOES DIRETAS					200.000			200.000
90 APLICACOES DIRETAS					200.000			200.000



R\$ 1,00

ESPECIFICAÇÃO (FUNTE RECURSO / MODALIDADE)	Classific. Funcional	CATEGORIAS ECONÔMICAS E GRUPOS DE DESPESAS						TOTAL
		3-DESPESAS CORRENTES			4-DESPESAS DE CAPITAL			
		1-Pessoal e Enc. Sociais	2-Juros e Enc. da Dívida	3-Outras Desp Correntes	4-Investim.	5-Inversões Financeiras	6-Amortização da Dívida	
IMPLANTAR CIOSPS NAS REGIOES DOS COREDES, DE FORMA INTEGRADA, A FIM DE QUE AS INFORMACOES REGIONAIS POSSAM SER CONSULTADAS A NIVEL ESTADUAL; CONCLUIR O PROJETO CIOSP-PORTO ALEGRE COM EMPREGO DE TECNOLOGIA ATUALIZADA E MAIS AVANÇADA; ADQUIRIR EQUIPAMENTOS E MOBILIARIO NECESSARIO PARA REPOSICAO E PARA ATUALIZACAO TECNOLÓGICA; ESTABELEÇER CONTRATO DE MANUTENCAO QUE CONTEMPLA REPOSICAO DE PECAS E SUBSTITUICAO DE EQUIPAMENTOS  Quantidade: 1 Un.Medida: Ciosp Produto: Ciosp instalado por corede 6577 - MANUTENCAO DOS CIOSPS	06.0181			734.121				734.121
TESOIRO-VINCULADOS POR LEI 90 APLICACOES DIRETAS MANTER O FUNCIONAMENTO ININTERRUPTO DOS CENTROS INTEGRADOS DE SEGURANCA PUBLICA.  Quantidade: 254000 Un.Medida: Atendimento Produto: Atendimento prestado				734.121				734.121
				734.121				734.121
	TOTAL PROGRAMA			734.121	1.169.659			1.903.780
(F) 0169 - CRIMINALIDADE REPRIMIDA								
5428 - QUALIFICACAO DOS SERVIDORES DA PC/FESP	06.0181			22.000				22.000
TESOIRO-VINCULADOS POR LEI 90 APLICACOES DIRETAS CONVENIOS 90 APLICACOES DIRETAS RECRUTAR E TREINAR POLICIAIS CIVIS.  Quantidade: 1500 Un.Medida: Servidor Produto: Servidores treinados	06.0181			11.000				11.000
				11.000				11.000
				11.000				11.000
				11.000				11.000
5647 - AQUISICAO DE MATERIAIS DE MOTOMECANIZACAO PARA A BM/FESP	06.0181				6.588.000			6.588.000
TESOIRO-VINCULADOS POR LEI 90 APLICACOES DIRETAS CONVENIOS 90 APLICACOES DIRETAS AUMENTAR, SUPLETIVAMENTE, AO LONGO DO PERIODO, A FROTA, ALCANÇANDO O INDICADOR IDEAL, E SUBSTITUIR AS OBSOLETAS NAS ATIVIDADES DE POLICIAMENTO, CORREGEDORIA E INTELIGENCIA.  Quantidade: 195 Un.Medida: Viatura Produto: Viatura adquirida	06.0183				2.655.000			2.655.000
					2.655.000			2.655.000
					3.933.000			3.933.000
					3.933.000			3.933.000
5648 - AQUISICAO DE MATERIAL BIBLIOGRAFICO PARA A BM/FESP	06.0183				18.460			18.460
TESOIRO-VINCULADOS POR LEI 90 APLICACOES DIRETAS					7.597			7.597
					7.597			7.597

ESPECIFICAÇÃO (FUNTE RECURSO / MODALIDADE)	Classific. Funcional	CATEGORIAS ECONÔMICAS E GRUPOS DE DESPESAS						TOTAL
		3-DESPESAS CORRENTES			4-DESPESAS DE CAPITAL			
		1-Pessoal e Enc. Sociais	2-Juros e Enc. da Dívida	3-Outras Desp Correntes	4-Investim.	5-Inversões Financeiras	6-Amortização da Dívida	
CONVENIOS 90 APLICACOES DIRETAS DOTAR, SUPLETIVAMENTE, AS ESCOLAS DA BRIGADA MILITAR, INSTITUTO DE PESQUISA, CORREGEDORIA E SECAO DE INTELIGENCIA COM LITERATURAS ATUAIS E DE ABRANGENCIA NOS MAIS VARIADOS CAMPOS DE ATUACAO E DE INTERESSE DA CORPORACAO. Quantidade: 260 Un.Medida: Obra literaria Produto: Material bibliografico adquirido					10.863		10.863	
5649 - REAPARELHAMENTO DA BRIGADA MILITAR/FESP	06.0181				10.863		10.863	
TESOURO-VINCULADOS POR LEI 90 APLICACOES DIRETAS								
CONVENIOS 90 APLICACOES DIRETAS DOTAR, SUPLETIVAMENTE, A BRIGADA MILITAR COM EQUIPAMENTOS E MATERIAIS NECESSARIOS AO CORRETO DESEMPENHO DAS ATIVIDADES CONSTITUCIONAIS A ELA ATINENTES, PROMOVENDO MELHORIA NAS CONDICOES DE TRABALHO, AGILIZACAO NA COMUNICACAO E MAIOR SEGURANCA AOS SERVIDORES. Quantidade: 5245 Un.Medida: Equipamento Produto: Equipamento e material adquiridos				150.000	4.715.399		4.865.399	
5653 - REPOSICAO DA FROTA DE VEICULOS DA PC/FESP	06.0181				4.715.399		4.715.399	
TESOURO-VINCULADOS POR LEI 90 APLICACOES DIRETAS					739.634		739.634	
CONVENIOS 90 APLICACOES DIRETAS				150.000	739.634		739.634	
5654 - REPOSICAO E RENOVACAO DE MATERIAIS PERMANENTES DA PC/FESP	06.0181			150.000	3.975.765		4.125.765	
TESOURO-VINCULADOS POR LEI 90 APLICACOES DIRETAS					150.000		150.000	
CONVENIOS 90 APLICACOES DIRETAS ADQUIRIR 170 VIATURAS PARA RECOMPOSICAO DA FROTA DA POLICIA CIVIL QUE ESTA SUCATEADA. Quantidade: 170 Un.Medida: Viatura Produto: Viaturas adquiridas					4.280.783		4.280.783	
5654 - REPOSICAO E RENOVACAO DE MATERIAIS PERMANENTES DA PC/FESP	06.0181				4.280.783		4.280.783	
TESOURO-VINCULADOS POR LEI 90 APLICACOES DIRETAS					2.820.000		2.820.000	
CONVENIOS 90 APLICACOES DIRETAS					2.820.000		2.820.000	
5655 - REFORMAS E CONSTRUCOES DE NOVAS UNIDADES PARA A PC/FESP	06.0181				1.460.783		1.460.783	
TESOURO-VINCULADOS POR LEI 90 APLICACOES DIRETAS					1.460.783		1.460.783	
CONVENIOS 90 APLICACOES DIRETAS ADQUIRIR EQUIPAMENTOS, MATERIAIS PERMANENTES, MOVEIS E INSTRUMENTOS PARA OS ORGAOS POLICIAIS. Quantidade: 500 Un.Medida: Unidade Produto: Materiais, equipamentos, instrumentos, moveis etc.					1.020.000		1.020.000	
5655 - REFORMAS E CONSTRUCOES DE NOVAS UNIDADES PARA A PC/FESP	06.0181				1.020.000		1.020.000	
TESOURO-VINCULADOS POR LEI 90 APLICACOES DIRETAS					170.000		170.000	
CONVENIOS 90 APLICACOES DIRETAS					170.000		170.000	
5655 - REFORMAS E CONSTRUCOES DE NOVAS UNIDADES PARA A PC/FESP	06.0181				850.000		850.000	
TESOURO-VINCULADOS POR LEI 90 APLICACOES DIRETAS					850.000		850.000	
5655 - REFORMAS E CONSTRUCOES DE NOVAS UNIDADES PARA A PC/FESP	06.0181				953.546		953.546	
TESOURO-VINCULADOS POR LEI 90 APLICACOES DIRETAS					100.000		100.000	

R\$ 1,00

ESPECIFICAÇÃO (FUNTE RECURSO / MODALIDADE)	Classific. Funcional	CATEGORIAS ECONÔMICAS E GRUPOS DE DESPESAS						TOTAL
		3-DESPESAS CORRENTES			4-DESPESAS DE CAPITAL			
		1-Pessoal e Enc. Sociais	2-Juros e Enc. da Dívida	3-Outras Desp Correntes	4-Investim.	5-Inversões Financeiras	6-Amortização da Dívida	
90 APLICACOES DIRETAS					100.000		100.000	
CONVENIOS					853.546		853.546	
90 APLICACOES DIRETAS					853.546		853.546	
REFORMAR E CONSTRUIR PREDIOS PARA OS ORGAOS POLICIAIS.								
Quantidade: 7 Un.Medida: Obra Produto: Obras e reformas								
5656 - MODERNIZACAO DA INFORMATICA POLICIAL - PC/FESP	06.0181			2.650.000	1.345.000		3.995.000	
TESOURO-VINCULADOS POR LEI				2.650.000	195.000		2.845.000	
90 APLICACOES DIRETAS				2.650.000	195.000		2.845.000	
CONVENIOS					1.150.000		1.150.000	
90 APLICACOES DIRETAS					1.150.000		1.150.000	
ADQUIRIR DIVERSOS EQUIPAMENTOS DE INFORMATICA COMO COMPUTADORES, IMPRESSORAS, SERVIDORES DE REDE, SOFTWARES E OUTROS PRODUTOS, VISANDO APRIMORAR O TRABALHO DA POLICIA CIVIL, NO COMBATE AO CRIME.								
Quantidade: 1500 Un.Medida: Equipamentos Produto: Equipamentos adquiridos								
5661 - A POLICIA CIVIL E A COMUNIDADE/FESP	06.0181				9.475		9.475	
TESOURO-VINCULADOS POR LEI					9.475		9.475	
90 APLICACOES DIRETAS					9.475		9.475	
APROXIMAR A POLICIA CIVIL DAS COMUNIDADES VISANDO APRIMORAR O COMBATE A CRIMINALIDADE.								
Quantidade: 50 Un.Medida: Reuniao Produto: Aproximacao com a sociedade e maior produtividade								
6029 - MANUTENCAO DA POLICIA CIVIL - FESP	06.0181			12.446.342	80.671		12.527.013	
TESOURO-VINCULADOS POR LEI				12.446.342	45.000		12.491.342	
90 APLICACOES DIRETAS				12.446.342	45.000		12.491.342	
CONVENIOS					35.671		35.671	
90 APLICACOES DIRETAS					35.671		35.671	
DOTAR A POLICIA CIVIL DE RECURSOS PARA A REALIZACAO DE SUAS ATIVIDADES DE POLICA JUDICIARIA.								
Quantidade: 100 Un.Medida: Percentual Produto: Manutencao dos servicos prestados								
6566 - MANUTENCAO DOS SERVICOS DE POLICIA OSTENSIVA - BM/FESP	06.0181			24.098.313	5.000		24.103.313	
TESOURO-VINCULADOS POR LEI				21.517.972	5.000		21.522.972	
40 TRANSF. A MUNICIPIOS					1.000		1.000	
90 APLICACOES DIRETAS				21.517.972	4.000		21.521.972	
CONVENIOS				2.580.341			2.580.341	

ESPECIFICAÇÃO (FUNTE RECURSO / MODALIDADE)	Classific. Funcional	CATEGORIAS ECONÔMICAS E GRUPOS DE DESPESAS						TOTAL
		3-DESPESAS CORRENTES			4-DESPESAS DE CAPITAL			
		1-Pessoal e Enc. Sociais	2-Juros e Enc. da Dívida	3-Outras Desp Correntes	4-Investim.	5-Inversões Financeiras	6-Amortização da Dívida	
90 APLICACOES DIRETAS MANTER SUPLETIVAMENTE A ESTRUTURA DA BRIGADA MILITAR PARA ATUA- CAO NO POLICIAMENTO OSTENSIVO, SEUS EFETIVOS, MANTERIAIS E EQUIPAMEN- TOS, NECESSARIOS AO CUMPRIMENTO DAS MISSOES CONSTITUCIONAIS E OUTRAS ESTABELECIDAS NA LEGISLACAO VIGENTE. Quantidade: 45 Un.Medida: Percentual Produto: Manutencao dos servicos				2.580.341				2.580.341
TOTAL PROGRAMA			39.366.655		19.016.334			58.382.989
(F) 0170 - DESENVOLVIMENTO DOS RECURSOS HUMANOS DA SECRETARIA DA JUSTICA E DA SEGURANCA								
6095 - ATIVIDADES DE QUALIFICACAO DE SERVIDORES DA SJS -FESP	06.0128			500.000				500.000
CONVENIOS				500.000				500.000
90 APLICACOES DIRETAS APRIMORAR O CORPO TECNICO DA SJS ATRAVES DA REALIZACAO DE CURSOS E SEMINARIOS DE QUALIFICACAO. Quantidade: 1040 Un.Medida: Servidor Produto: Servidores capacitados				500.000				500.000
TOTAL PROGRAMA				500.000				500.000
(F) 0173 - INTELIGENCIA POLICIAL/POLICIA CIVIL								
5657 - SERVICOS ESPECIAIS PARA COMBATE A CRIMINALIDADE-DEIC/DENARC/DECA - PC/FESP	06.0181						545.000	545.000
TESOURO-VINCULADOS POR LEI							195.000	195.000
90 APLICACOES DIRETAS							195.000	195.000
CONVENIOS							350.000	350.000
90 APLICACOES DIRETAS MODERNIZAR E APERFEICOAR ORGAOS POLICIAIS, EM SUAS ESTRUTURAS E NA COMPRA DE EQUIPAMENTOS MODERNOS, TORNANDO-OS MAIS EFICIENTES NO COMBATE AO CRIME. Quantidade: 7 Un.Medida: Orgao Produto: Criacao e reestruturacao de orgaos							350.000	350.000
5658 - TELECOMUNICACOES DA POLICIA CIVIL - FESP	06.0181						615.000	615.000
TESOURO-VINCULADOS POR LEI							215.000	215.000
90 APLICACOES DIRETAS							215.000	215.000
CONVENIOS							400.000	400.000
90 APLICACOES DIRETAS ADQUIRIR DIVERSOS EQUIPAMENTOS E SERVICOS DE TELECOMUNICACOES. Quantidade: 700 Un.Medida: Equipamento Produto: Equipamentos adquiridos							400.000	400.000
TOTAL PROGRAMA							1.160.000	1.160.000

ESPECIFICAÇÃO (FUNTE RECURSO / MODALIDADE)	Classific. Funcional	CATEGORIAS ECONÔMICAS E GRUPOS DE DESPESAS						TOTAL
		3-DESPESAS CORRENTES			4-DESPESAS DE CAPITAL			
		1-Pessoal e Enc. Sociais	2-Juros e Enc. da Dívida	3-Outras Desp Correntes	4-Investim.	5-Inversões Financeiras	6-Amortização da Dívida	
(F) 0175 - MODERNIZACAO E QUALIFICACAO DOS SERVICOS PERICIAIS								
5651 - CONSTRUCAO E REFORMA DE PREDIOS DO IGP/FESP	03.0183				276.000			276.000
TESOURO-VINCULADOS POR LEI					176.000			176.000
90 APLICACOES DIRETAS					176.000			176.000
CONVENIOS					100.000			100.000
90 APLICACOES DIRETAS					100.000			100.000
EDIFICACAR, REFORMAR E APARELHAR PREDIOS ADMINISTRATIVOS DO INSTITUTO-GERAL DE PERICIAS E DEPARTAMENTOS VINCULADOS, NA CAPITAL E INTERIOR DO ESTADO.								
Quantidade: 100 Un.Medida: Percentual Produto: Area construida e aparelhada								
5652 - REAPARELHAMENTO OPERACIONAL DO IGP/FESP	06.0183				2.671.553			2.671.553
TESOURO-VINCULADOS POR LEI					812.210			812.210
90 APLICACOES DIRETAS					812.210			812.210
CONVENIOS					1.859.343			1.859.343
90 APLICACOES DIRETAS					1.859.343			1.859.343
REAPARELHAR O INSTITUTO-GERAL DE PERICIAS E ORGAOS TECNICOS VINCULADOS, IMPLEMENTANDO NOVAS TECNOLOGIAS, PARA MODERNIZAR OS SERVICOS PERICIAIS, MEDIANTE A AQUISICAO DE EQUIPAMENTOS.								
Quantidade: 100 Un.Medida: Percentual Produto: Reaparelhamento efetivado								
6478 - APRIMORAMENTO DO CORPO TECNICO DO IGP/FESP	06.0183							
TESOURO-VINCULADOS POR LEI					187.300			187.300
90 APLICACOES DIRETAS					187.300			187.300
QUALIFICAR OS SERVICOS PERICIAIS, MEDIANTE A REALIZACAO DE CURSOS DE CARATER TECNICO-CIENTIFICO, VISANDO A FORMACAO E O APRIMORAMENTO DOS SERVIDORES DO INSTITUTO-GERAL DE PERICIAS.					187.300			187.300
Quantidade: 100 Un.Medida: Servidor Produto: Aprimoramento tecnico dos servidores								
6479 - PERICIA MEDICO-LEGAL - IGP/FESP	06.0183				623.150			623.150
TESOURO-VINCULADOS POR LEI					623.150			623.150
90 APLICACOES DIRETAS					623.150			623.150
ASSEGURAR A MANUTENCAO E IMPLEMENTAR MELHORIAS NAS ATIVIDADES DO DEPARTAMENTO MEDICO-LEGAL, MEDIANTE A AQUISICAO DE MATERIAIS E SERVICOS.								
Quantidade: 128748 Un.Medida: Laudo Produto: Laudos periciais								
6480 - PERICIA CRIMINALISTICA - IGP/FESP	06.0183				242.813			242.813

ESPECIFICAÇÃO (FONTE RECURSO / MODALIDADE)	Classific. Funcional	CATEGORIAS ECONÔMICAS E GRUPOS DE DESPESAS						TOTAL
		3-DESPESAS CORRENTES			4-DESPESAS DE CAPITAL			
		1-Pessoal e Enc. Sociais	2-Juros e Enc. da Dívida	3-Outras Desp Correntes	4-Investim.	5-Inversões Financeiras	6-Amortização da Dívida	
TESOURO-VINCULADOS POR LEI				242.813				242.813
90 APLICACOES DIRETAS				242.813				242.813
ASSEGURAR A MANUTENCAO E IMPLEMENTAR MELHORIAS NAS ATIVIDADES DO DEPARTAMENTO DE CRIMINALISITICA, MEDIANTE A AQUISICAO DE MATERIAIS E SERVICOS.								
Quantidade: 35056 Un.Medida: Laudo Produto: Laudos periciais								
6481 - SERVICOS DE IDENTIFICACAO CIVIL E CRIMINAL - IGP/FESP	06.0183			244.875				244.875
TESOURO-VINCULADOS POR LEI				244.875				244.875
90 APLICACOES DIRETAS				244.875				244.875
ASSEGURAR A MANUTENCAO E IMPLEMENTAR MELHORIAS NAS ATIVIDADES DO DEPARTAMENTO DE IDENTIFICACAO, VISANDO A CONFIABILIDADE DOS PROCESSOS DE IDENTIFICACAO CIVIL E CRIMINAL E A EMISSAO DA CARTEIRA DE IDENTIDADE, MEDIANTE A AQUISICAO DE MATERIAIS E SERVICOS.								
Quantidade: 469570 Un.Medida: Carteira de identidade Produto: Carteiras de identidade expedidas								
6482 - PERICIA ANALITICA LABORATORIAL - IGP/FESP	06.0183			92.900				92.900
TESOURO-VINCULADOS POR LEI				92.900				92.900
90 APLICACOES DIRETAS				92.900				92.900
ASSEGURAR A MANUTENCAO DO LABORATORIO DE PERICIAS E A IMPLANTACAO DOS PROJETOS DESTINADOS A MELHORIA OPERACIONAL DAS PERICIAS ANALITICAS LABORATORIAIS, MEDIANTE A AQUISICAO DE MATERIAIS E SERVICOS.								
Quantidade: 30227 Un.Medida: Laudo Produto: Laudos periciais								
	TOTAL PROGRAMA			1.391.038		2.947.553		4.338.591
	TOTAL ORGAO			49.918.753		25.271.807	200.000	75.390.560

ESPECIFICAÇÃO (FONTE RECURSO / MODALIDADE)	Classific. Funcional	CATEGORIAS ECONÔMICAS E GRUPOS DE DESPESAS						TOTAL
		3-DESPESAS CORRENTES			4-DESPESAS DE CAPITAL			
		1-Pessoal e Enc. Sociais	2-Juros e Enc. da Dívida	3-Outras Desp Correntes	4-Investim.	5-Inversões Financeiras	6-Amortização da Dívida	
(F) 0164 - ADMINISTRACAO, MODERNIZACAO E QUALIFICACAO DO SISTEMA PRISIONAL 8136 - APOIO AOS SERVICOS PENITENCIARIOS	06.0122			7.822.544				7.822.544
TESOURO-VINCULADOS POR LEI				7.822.544				7.822.544
90    APLICACOES DIRETAS				7.822.544				7.822.544
DOTAR O ORGAO DOS RECURSOS NECESSARIOS A EXECUCAO DE SUAS ATIVI- DADES.								
Quantidade: 100    Un.Medida: Percentual Produto: Manutencao do orgao								
	TOTAL PROGRAMA			7.822.544				7.822.544
	TOTAL ORGAO			7.822.544				7.822.544





# DEPARTAMENTO ESTADUAL DE TRÂNSITO

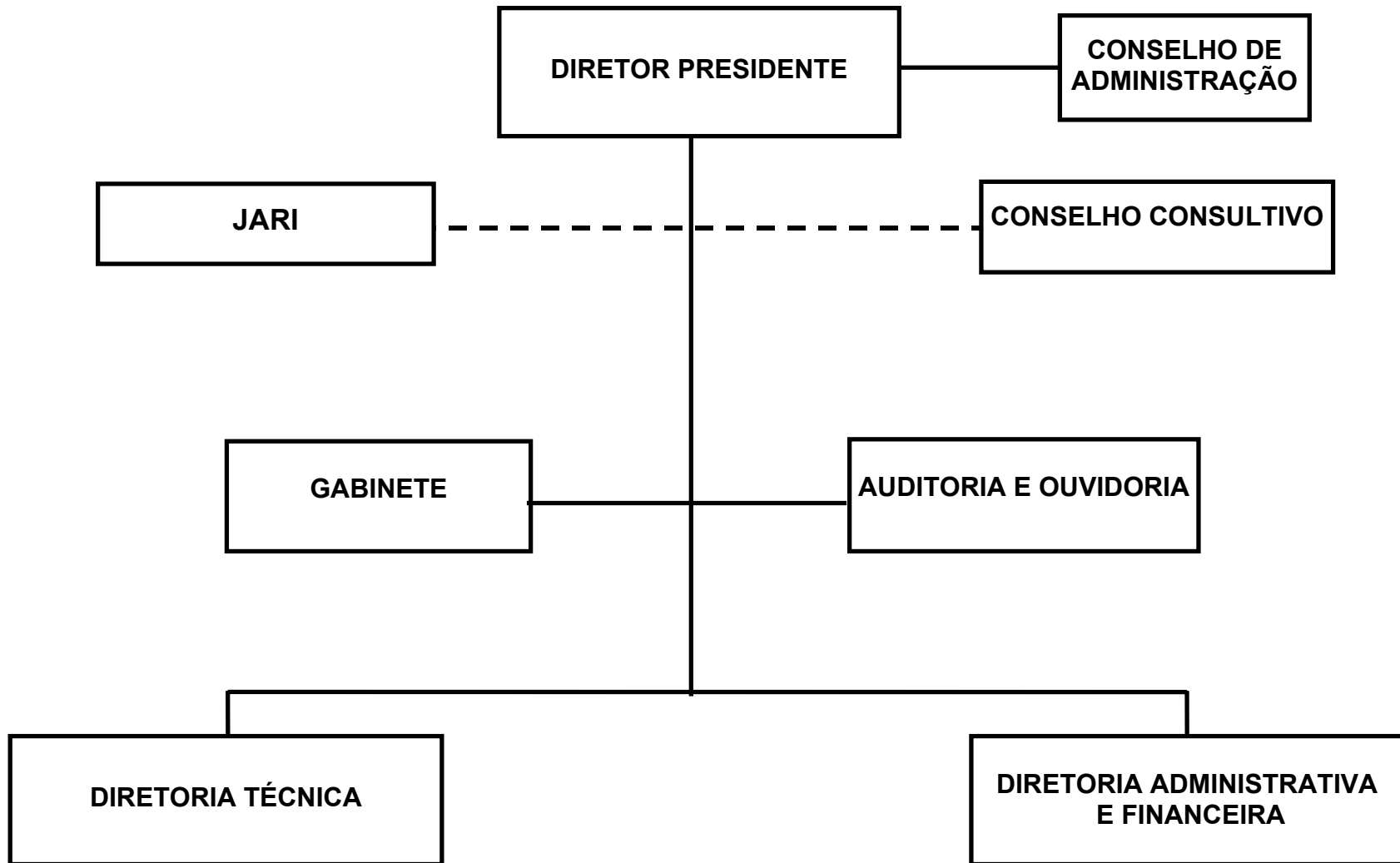

DEPARTAMENTO ESTADUAL DE TRANSITO - DETRAN/RS

BASE LEGAL

LEI N. 10.847, DE 20 DE AGOSTO DE 1996.  
LEI N. 10.955, DE 30 DE ABRIL DE 1997.

PRINCIPAIS ATRIBUICOES

GERENCIAR, FISCALIZAR, CONTROLAR E EXECUTAR, EM TODO O TERRITORIO DO ESTADO, AS ATIVIDADES DE TRANSITO.

RELACAO DOS PROJETOS/ATIVIDADES

IMPLANTACAO DO SISTEMA DE CADASTRO DE ACIDENTES DE TRANSITO COM VITIMAS  
EDUCACAO DE CONDUTORES, PEDESTRES, CICLISTAS, MOTOCICLISTAS, CONDUTORES DE VEICU  
PENALIZACAO AOS CONDUTORES INFRATORES PELA APLICACAO DA SUSPENSAO DO DIREITO DE  
CONSTRUCAO E IMPLEMENTACAO DE UM CENTRO DE EDUCACAO PARA O TRANSITO  
SUPERVISAO DO TRABALHO REALIZADO NOS CENTROS CREDENCIADOS PELO DETRAN.  
PENALIZACAO AOS CONDUTORES INFRATORES PELA RETIRADA DE CIRCULACAO DE VEICULOS EM  
APERFEICOAMENTO DOS REGISTROS DE VEICULOS  
INSPECAO TECNICA VEICULAR  
DIVULGACAO DAS ACOES DE EDUCACAO DO CENTRO DE EDUCACAO PARA O TRANSITO  
CONTRIBUICAO AO IPE PARA ASSISTENCIA MEDICA  
APOIO ADMINISTRATIVO - DETRAN  
PAGAMENTOS DE PRECATORIOS  
CONTRIBUICAO AO IPE PARA DESPESAS ADMINISTRATIVAS  
PUBLICIDADE

ESPECIFICAÇÃO (FONTE RECURSO / MODALIDADE)	CATEGORIAS ECONÔMICAS E GRUPOS DE DESPESAS						TOTAL
	3-DESPESAS CORRENTES			4-DESPESAS DE CAPITAL			
	1-Pessoal e Encargos Sociais	2-Juros e Enc. da Dívida	3-Outras Desp. Correntes	4-Investimentos	5-Inversões Financeiras	6-Amortização da Dívida	
PROPRIOS DA AUTARQUIA	18.743.250	10.000	142.483.706	4.313.000			165.549.956
90 APLICACOES DIRETAS	18.743.250	10.000	142.483.706	4.313.000			165.549.956
<b>TOTAIS</b>	18.743.250	10.000	142.483.706	4.313.000			165.549.956

ESPECIFICAÇÃO (FUNTE RECURSO / MODALIDADE)	Classific. Funcional	CATEGORIAS ECONÔMICAS E GRUPOS DE DESPESAS						TOTAL
		3-DESPESAS CORRENTES			4-DESPESAS DE CAPITAL			
		1-Pessoal e Enc. Sociais	2-Juros e Enc. da Dívida	3-Outras Desp Correntes	4-Investim.	5-Inversões Financeiras	6-Amortização da Dívida	
(O) 0026 - SENTENÇAS JUDICIARIAS 4124 - PAGAMENTOS DE PRECATORIOS  PROPRIOS DA AUTARQUIA 90 APLICACOES DIRETAS  PAGAR PRECATORIOS QUE FORAM APRESENTADOS PELO TRIBUNAL DE JUSTICA DENTRO DO PRAZO ESTABELECIDO PELO ART.100, 10, DA CONSTITUICAO FEDERAL.	28.0061	10.500		100				10.600
Quantidade: Un.Medida: Produto: Precatorios		10.500		100				10.600
TOTAL PROGRAMA		10.500		100				10.600
(F) 0045 - SOCIEDADE RESPONSÁVEL=TRANSITO SEGURO 3165 - IMPLANTACAO DO SISTEMA DE CADASTRO DE ACIDENTES DE TRANSITO COM VITIMAS  PROPRIOS DA AUTARQUIA 90 APLICACOES DIRETAS  IMPLANTAR SISTEMA JUNTO AOS ORGAOS DE FISCALIZACAO:BRIGADA MILI - TAR,BATALHAO DA POLICIA RODOVIARIA ESTADUAL,ORGAOS MUNICIPAIS E POLICIA RODOVIARIA FEDERAL OBJETIVANDO A PROEPARACAO DE PESSOAL PARA TRABALHAR COM O PROGRAMA.	04.0126				250.000			250.000
Quantidade: 22 Un.Medida: Coredes Produto: Banco de dados implantado					250.000			250.000
3166 - EDUCACAO DE CONDUTORES, PEDESTRES, CICLISTAS, MOTOCICLISTAS, CONDUTORES DE VEICULOS DE TRACAO ANIMAL OU HUMANA  PROPRIOS DA AUTARQUIA 90 APLICACOES DIRETAS  APOIAR E PARTICIPAR DE ATIVIDADES EDUCATIVAS PROMOVIDAS POR OUTROS ORGAOS, INSTITUICOES E ORGANIZACOES GOVERNAMENTAIS E NAO GOVERNAMENTAIS; REALIZAR O SEGUNDO E O TERCEIRO CONGRESSO INTERNACIONAL DE TRANSITO; CONSTRUIR UM DOCUMENTO NORTEADOR DA EDUCACAO PARA O TRANSITO NO RIO GRANDE DO SUL.	12.0366			2.015.000				2.015.000
Quantidade: 10 Un.Medida: Unidade Produto: Projetos apoiados				2.015.000				2.015.000
3167 - PENALIZACAO AOS CONDUTORES INFRATORES PELA APLICACAO DA SUSPENSÃO DO DIREITO DE DIRIGIR POR INFRAÇÃO  PROPRIOS DA AUTARQUIA 90 APLICACOES DIRETAS  INSTAURAR OS PROCESSOS DE SDDI (SUSPENSÃO DO DIREITO DE DIRIGIR POR INFRAÇÃO) POR INFRAÇÕES PREVISTAS NO CTB QUE DETERMINAM TAL PENALIDADE.	06.0181			135.000	50.000			185.000
Quantidade: 1000 Un.Medida: Condutor Produto: Cnhs (carteira nacional de habilitacao) suspensas				135.000	50.000			185.000
3206 - CONSTRUCAO E IMPLEMENTACAO DE UM CENTRO DE EDUCACAO PARA O TRANSITO	12.0366				2.651.000			2.651.000

ESPECIFICAÇÃO (FUNTE RECURSO / MODALIDADE)	Classific. Funcional	CATEGORIAS ECONÔMICAS E GRUPOS DE DESPESAS						TOTAL
		3-DESPESAS CORRENTES			4-DESPESAS DE CAPITAL			
		1-Pessoal e Enc. Sociais	2-Juros e Enc. da Dívida	3-Outras Desp Correntes	4-Investim.	5-Inversões Financeiras	6-Amortização da Dívida	
PROPRIOS DA AUTARQUIA 90 APLICACOES DIRETAS CONSTRUIR E IMPLEMENTAR UM CENTRO DE EDUCACAO COM ESPACO VIVENCIAL AUDITORIO, BIBLIOTECA, LUDOTECA E VIDEOTECA; AQUISICAO DE MOBILIARIO E EQUIPAMENTO. Quantidade: 1 Un.Medida: Centro de educacao Produto: Centro construido					2.651.000		2.651.000	
4319 - SUPERVISAO DO TRABALHO REALIZADO NOS CENTROS CREDENCIADOS PELO DETRAN.	04.0125				2.651.000		2.651.000	
PROPRIOS DA AUTARQUIA 90 APLICACOES DIRETAS ASSESSORAR E ACOMPANHAR O TRABALHO DESENVOLVIDO NOS CENTROS CRE - DENCIAADOS; REALIZAR ENCONTROS E SEMINARIOS COM PROFISSIONAIS QUE ATUAM NOS CFCS - CENTROS DE FORMACAO DE CONDUTORES, CRVAS - CENTRO DE REGIS- TRO DE VEICULOS AUTOMOTORES, CRDS - CENTRO DE REMOCAO E DEPOSITO, E CITVS - CENTRO DE INSPECAO TECNICA VEICULAR. Quantidade: 655 Un.Medida: Unidade Produto: Centros credenciados supervisionados					32.000		32.000	
4320 - PENALIZACAO AOS CONDUTORES INFRATORES PELA RETIRADA DE CIRCULACAO DE VEICULOS EM DESACORDO COM A LEGISLACAO	06.0181				32.000		32.000	
PROPRIOS DA AUTARQUIA 90 APLICACOES DIRETAS IMPLANTAR O SERVICO DE REMOCAO E DEPOSITO DE VEICULOS EM DESACORDO COM A LEGISLACAO NAS 10 (DEZ) CIDADES DE MAIOR POPULACAO E FROTA DO ES TADO SOB GERENCIAMENTO DO DETRAN-RS. Quantidade: 70 Un.Medida: Percentual Produto: Aumento do numero de veiculos licenciados				1.800.000	50.000		1.850.000	
4321 - APERFEICOAMENTO DOS REGISTROS DE VEICULOS	04.0125			1.800.000	50.000		1.850.000	
PROPRIOS DA AUTARQUIA 90 APLICACOES DIRETAS REGULAMENTAR O FORNECIMENTO DE PLACAS, ATRAVES DO CREDENCIAMENTO DE EMPRESAS. Quantidade: 240000 Un.Medida: Veiculo Produto: Numero de veiculos registrados.				1.800.000			1.800.000	
4322 - INSPECAO TECNICA VEICULAR	06.0181			1.800.000			1.800.000	
PROPRIOS DA AUTARQUIA 90 APLICACOES DIRETAS IMPLANTAR A ACAO DE INSPECAO TECNICA VEICULAR DECORRENTE DA DETER MINACAO LEGAL - CTB, ART. 104. Quantidade: 120000 Un.Medida: Veiculo Produto: Veiculos inspecionados					250.000		250.000	
4323 - DIVULGACAO DAS ACDES DE EDUCACAO DO CENTRO DE EDUCACAO PARA O TRANSITO	12.0361				250.000		250.000	

R\$ 1,00

ESPECIFICAÇÃO (FUNTE RECURSO / MODALIDADE)	Classific. Funcional	CATEGORIAS ECONÔMICAS E GRUPOS DE DESPESAS						TOTAL
		3-DESPESAS CORRENTES			4-DESPESAS DE CAPITAL			
		1-Pessoal e Enc. Sociais	2-Juros e Enc. da Dívida	3-Outras Desp Correntes	4-Investim.	5-Inversões Financeiras	6-Amortização da Dívida	
PROPRIOS DA AUTARQUIA				500.000				500.000
90 APLICACOES DIRETAS				500.000				500.000
DIVULGAR AS ACOES EDUCATIVAS DO CENTRO DE EDUCACAO PARA O TRANSITO EM TODAS AS ESCOLAS DO ESTADO DO RIO GRANDE DO SUL, ATRAVES DE CARTAZES, FOLDERS, E AINDA A REALIZAR SEMINARIOS, ENCONTROS E SIMPOSIOS.				500.000				500.000
Quantidade: 600000 Un.Medida: Aluno Produto: Aluno informado								
TOTAL PROGRAMA				6.250.000		3.283.000		9.533.000
(O) 0091 - ASSISTENCIA MEDICA E HOSPITALAR								
4059 - CONTRIBUICAO AO IPE PARA ASSISTENCIA MEDICA	06.0846			455.750				455.750
PROPRIOS DA AUTARQUIA				455.750				455.750
90 APLICACOES DIRETAS				455.750				455.750
DESTINAR RECURSOS AO IPE PARA CUSTEIO DOS SERVICOS DE ASSISTENCIA MEDICA AOS SERVIDORES.								
TOTAL PROGRAMA				455.750				455.750
(O) 0093 - PREVIDENCIA SOCIAL A SERVIDORES E PENSIONISTAS DO ESTADO								
4281 - CONTRIBUICAO AO IPE PARA DESPESAS ADMINISTRATIVAS	06.0272							
PROPRIOS DA AUTARQUIA				25.000				25.000
90 APLICACOES DIRETAS				25.000				25.000
DESTINAR RECURSOS AO IPE PARA PAGAMENTO DE DESPESAS ADMINISTRATIVAS.				25.000				25.000
TOTAL PROGRAMA				25.000				25.000
(G) 0141 - APOIO ADMINISTRATIVO - FUNDACOES E AUTARQUIAS								
4077 - PUBLICIDADE	04.0131							
PROPRIOS DA AUTARQUIA				1.800.000				1.800.000
90 APLICACOES DIRETAS				1.800.000				1.800.000
DIVULGAR NOS MEIOS E INSTRUMENTOS DE COMUNICACAO OS SERVICOS, ATOS E ATIVIDADES DESENVOLVIDAS PELO DETRAN COM CARATER INFORMATIVO, EDUCATIVO E INSTITUCIONAL.				1.800.000				1.800.000
Quantidade: 1 Un.Medida: Unidade Produto: Acoes de publicidade								
4348 - APOIO ADMINISTRATIVO - DETRAN	04.0122			18.277.000	10.000	134.408.606	1.030.000	153.725.606

ESPECIFICAÇÃO (FONTE RECURSO / MODALIDADE)	Classific. Funcional	CATEGORIAS ECONÔMICAS E GRUPOS DE DESPESAS						TOTAL
		3-DESPESAS CORRENTES			4-DESPESAS DE CAPITAL			
		1-Pessoal e Enc. Sociais	2-Juros e Enc. da Dívida	3-Outras Desp Correntes	4-Investim.	5-Inversões Financeiras	6-Amortização da Dívida	
PROPRIOS DA AUTARQUIA		18.277.000	10.000	134.408.606	1.030.000			153.725.606
90 APLICACOES DIRETAS		18.277.000	10.000	134.408.606	1.030.000			153.725.606
PROVER E MANTER OPERACIONAL E ADMINISTRATIVAMENTE O DEPARTAMENTO ESTADUAL DE TRANSITO E SUAS ESTRUTURAS.								
Quantidade: 1 Un.Medida: Unidade Produto: Apoio prestado.								
TOTAL PROGRAMA		18.277.000	10.000	136.208.606	1.030.000			155.525.606
TOTAL ORGAO		18.743.250	10.000	142.483.706	4.313.000			165.549.956







**GOVERNO DO ESTADO DO RIO GRANDE DO SUL  
SECRETARIA DA COORDENAÇÃO E PLANEJAMENTO**

---

---

## **SECRETARIA DA COORDENACAO E PLANEJAMENTO**

**13.01 - GABINETE E ORGAOS CENTRAIS**

**13.46 - FUNDO DE DESENVOLVIMENTO REGIONAL**

**13.53 - FUNDACAO DE ECONOMIA E ESTATISTICA "SIEGFRIED EMANUEL HEUSER" - FEE**



# SECRETARIA DA COORDENAÇÃO E PLANEJAMENTO

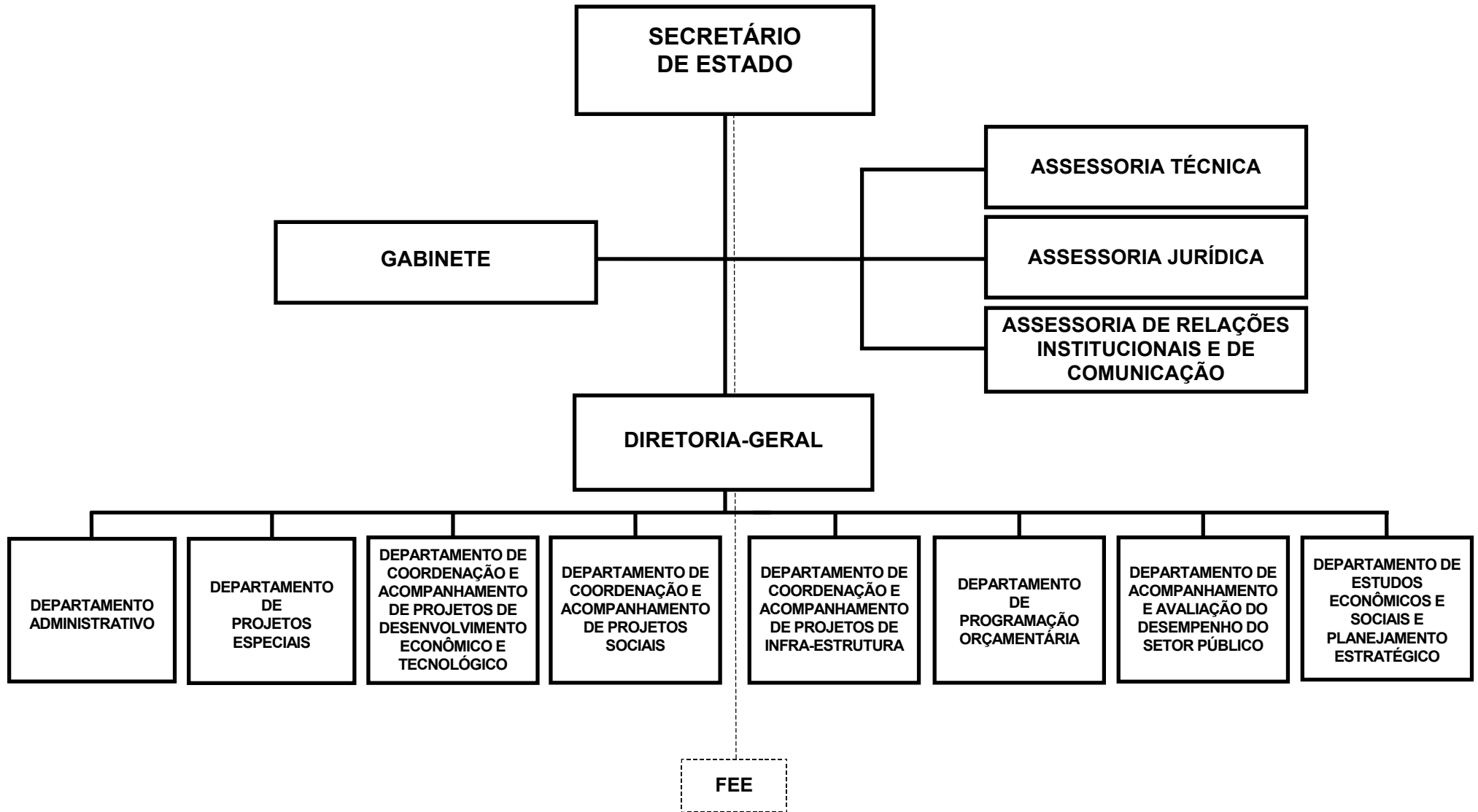

SECRETARIA DA COORDENACAO E PLANEJAMENTO

BASE LEGAL

CONSTITUICAO ESTADUAL, DE 03 DE OUTUBRO DE 1989.  
LEI NR. 10.356, DE 10 DE JANEIRO DE 1995.  
LEI NR. 10.729, DE 11 DE MARCO DE 1996.  
LEI NR. 11.179, DE 25 DE JUNHO DE 1998.  
LEI NR. 11.181, DE 25 DE JUNHO DO 1998.  
LEI NR. 11.362, DE 29 DE JUNHO DE 1999.  
LEI NR. 11.899, DE 08 DE ABRIL DE 2003.  
LEI NR. 11.920, DE 10 DE JUNHO DE 2003.  
LEI NR. 11.931, DE 25 DE JUNHO DE 2003.  
DECRETO NR. 33.359, DE 23 DE NOVEMBRO DE 1989.  
DECRETO NR. 35.808, DE 31 DE JANEIRO DE 1995.  
DECRETO NR. 36.505, DE 11 DE MARCO DE 1996.  
DECRETO NR. 36.642, DE 07 DE MAIO DE 1996.  
DECRETO NR. 42.113, DE 15 DE JANEIRO DE 2003.  
DECRETO NR. 42.149, DE 19 DE FEVEREIRO DE 2003.

PRINCIPAIS ATRIBUICOES

- ELABORAR, COORDENAR, ACOMPANHAR E CONTROLAR A EXECUCAO DE GOVERNO, MENTO E O BEM COMO DO PLANO ESTADUAL DE DESENVOLVIMENTO E DO PLANO PLURIANUAL;
- PROMOVER E REALIZAR ESTUDOS E PESQUISAS SOCIAIS, ECONOMICAS, CIENTIFICAS, TECNOLOGICAS E ADMINISTRATIVAS;
- PRODUZIR E ANALISAR ESTATISTICAS;
- ELABORAR ANALISES E INFORMACOES SOBRE O ANDAMENTO DOS PROGRAMAS SETORIAIS DOS ORGAOS DA ADMINISTRACAO ESTADUAL; ORCAMENTO
- ANALISAR, ACOMPANHAR E AVALIAR O DESEMPENHO DAS AUTARQUIAS, EMPRESAS PUBLICAS, SOCIEDADES DE ECONOMIA MISTA E FUNDACOES, MANTIDAS PELO REGIOES E ESTADO, ASSIM COMO DE EMPRESAS E ORGAOS SOB SEU CONTROLE;
- COORDENAR A ELABORACAO DAS DIRETRIZES ORCAMENTARIAS, DA PROPOSTA DE OES, MUNI- ORCAMENTO ANUAL E DO PLANO PLURIANUAL;
- COORDENAR, ACOMPANHAR E AVALIAR AS POLITICAS DE DESENVOLVIMENTO DAS REGIOES E DO ESTADO, BEM COMO DE SUA EXECUCAO; S REGIOES
- COORDENAR E, EM ESPECIAL, ASSESSORAR EM ASSUNTOS QUE ENVOLVAM DIVERSOS SETORES DA ADMINISTRACAO ESTADUAL;
- SISTEMATIZAR AS INFORMACOES SOBRE A ATUACAO DA ADMINISTRACAO ESTADUAL;
- PROPOR AS DIRETRIZES DA POLITICA DE DESENVOLVIMENTO DA REGIAO METROPOLITANA DE PORTO ALEGRE E SUPERVISIONAR A SUA EXECUCAO;
- SUPERVISIONAR E ACOMPANHAR A EXECUCAO DE PROGRAMAS E PROJETOS PRIORITARIOS DA ADMINISTRACAO ESTADUAL;
- SUPERVISIONAR AS ATIVIDADES DE CONTROLE FISICO E FINANCEIRO DE PROJETOS QUE ENVOLVAM AS AREAS FINS E MEIO DA ADMINISTR. ESTADUAL.

RELACAO DOS PROJETOS/ATIVIDADES

APOIO DE MODERNIZACAO DOS SISTEMAS DE PLANEJAMENTO E DESENVOLVIMENTO  
IMPLANTACAO DE NOVAS TECNOLOGIAS DE GESTAO  
DESENVOLVIMENTO INTEGRADO DO TURISMO SUSTENTAVEL - PRODETUR SUL  
CONTRATO DE GESTAO  
CODIGO ESTADUAL DA QUALIDADE DOS SERVICOS PUBLICOS  
PESQUISAS DE OPINIAO PUBLICA  
PREPARACAO DE PROJETOS ESPECIAIS  
QUALIDADE RS  
GERENCIAMENTO ADMINISTRATIVO DA SCP  
PUBLICIDADE  
APOIO AO DESENVOLVIMENTO REGIONAL

ESPECIFICAÇÃO (FONTE RECURSO / MODALIDADE)	CATEGORIAS ECONÔMICAS E GRUPOS DE DESPESAS						TOTAL
	3-DESPESAS CORRENTES			4-DESPESAS DE CAPITAL			
	1-Pessoal e Encargos Sociais	2-Juros e Enc. da Dívida	3-Outras Desp. Correntes	4-Investimentos	5-Inversões Financeiras	6-Amortização da Dívida	
TESOURO	35.770.169		6.992.972	1.900.000		180.000	44.843.141
TESOURO-LIVRES	35.770.169		6.709.188	1.900.000		180.000	44.559.357
40 TRANSF. A MUNICIPIOS			47.500				47.500
50 TRANSF. INST. PRIV. S/FINS L			2.500				2.500
90 APLICACOES DIRETAS	35.770.169		6.659.188	1.900.000		180.000	44.509.357
TESOURO-CONTRAPARTIDA			283.784				283.784
90 APLICACOES DIRETAS			283.784				283.784
PROPRIOS DA FUNDACAO		2.000	454.600	99.400		8.000	564.000
90 APLICACOES DIRETAS		2.000	454.600	99.400		8.000	564.000
CONVENIOS			94.595				94.595
90 APLICACOES DIRETAS			94.595				94.595
OPERACOES DE CREDITO INTERNAS			437.567	130.000			567.567
90 APLICACOES DIRETAS			437.567	130.000			567.567
OPERACOES DE CREDITO EXTERNAS			6.493.375	287.000			6.780.375
90 APLICACOES DIRETAS			6.493.375	287.000			6.780.375
<b>TOTAIS</b>	<b>35.770.169</b>	<b>2.000</b>	<b>14.473.109</b>	<b>2.416.400</b>		<b>188.000</b>	<b>52.849.678</b>

ESPECIFICAÇÃO (FONTE RECURSO / MODALIDADE)	CATEGORIAS ECONÔMICAS E GRUPOS DE DESPESAS						TOTAL
	3-DESPESAS CORRENTES			4-DESPESAS DE CAPITAL			
	1-Pessoal e Encargos Sociais	2-Juros e Enc. da Dívida	3-Outras Desp. Correntes	4-Investimentos	5-Inversões Financeiras	6-Amortização da Dívida	
TESOURO	9.225.462		5.022.557	1.800.000			16.048.019
TESOURO-LIVRES	9.225.462		4.738.773	1.800.000			15.764.235
40 TRANSF. A MUNICIPIOS			47.500				47.500
50 TRANSF. INST. PRIV. S/FINS L			2.500				2.500
90 APLICACOES DIRETAS	9.225.462		4.688.773	1.800.000			15.714.235
TESOURO-CONTRAPARTIDA			283.784				283.784
90 APLICACOES DIRETAS			283.784				283.784
CONVENIOS			94.595				94.595
90 APLICACOES DIRETAS			94.595				94.595
OPERACOES DE CREDITO INTERNAS			437.567	130.000			567.567
90 APLICACOES DIRETAS			437.567	130.000			567.567
OPERACOES DE CREDITO EXTERNAS			6.493.375	287.000			6.780.375
90 APLICACOES DIRETAS			6.493.375	287.000			6.780.375
<b>TOTAIS</b>	<b>9.225.462</b>		<b>12.048.094</b>	<b>2.217.000</b>			<b>23.490.556</b>

ESPECIFICAÇÃO (FUNTE RECURSO / MODALIDADE)	Classific. Funcional	CATEGORIAS ECONÔMICAS E GRUPOS DE DESPESAS						TOTAL
		3-DESPESAS CORRENTES			4-DESPESAS DE CAPITAL			
		1-Pessoal e Enc. Sociais	2-Juros e Enc. da Dívida	3-Outras Desp Correntes	4-Investim.	5-Inversões Financeiras	6-Amortização da Dívida	
(F) 0130 - RS-RURAL 5438 - APOIO DE MODERNIZACAO DOS SISTEMAS DE PLANEJAMENTO E DESENVOLVIMENTO OPERACOES DE CREDITO EXTERNAS 90 APLICACOES DIRETAS IMPLANTAR E DESENVOLVER SISTEMAS DE PLANEJAMENTO INTEGRADO COM O ORCAMENTO E A GESTAO. IMPLANTAR SISTEMA DE INFORMACOES GOVERNAMENTAIS E DE MONITORAMENTO E AVALIACAO DO DESEMPENHO DA GESTAO PUBLICA. Quantidade: 1 Un.Medida: Sistema Produto: Sistema de informacoes de governo implantado e integrado com o planejamento e a g estao	04.0121			6.205.375				6.205.375
				6.205.375				6.205.375
				6.205.375				6.205.375
	TOTAL PROGRAMA			6.205.375				6.205.375
(A) 0138 - PROGRAMA DE APOIO ADMINISTRATIVO 2154 - GERENCIAMENTO ADMINISTRATIVO DA SCP TESOURO-LIVRES 90 APLICACOES DIRETAS ATUAR COMO ORGAO RESPONSAVEL PELO PLANEJAMENTO, COORDENACAO, ACOMPANHAMENTO E CONTROLE DAS ACOES DE GOVERNO, CONTRIBUINDO PARA O EXITO DESSAS ACOES E PARA A MELHORIA DAS CONDICOOES DE VIDA DA POPULACAO. Quantidade: Un.Medida: Produto: Promover apoio a acao governamental	04.0122	9.085.462		2.300.773	657.000			12.043.235
		9.085.462		2.300.773	657.000			12.043.235
		9.085.462		2.300.773	657.000			12.043.235
	TOTAL PROGRAMA			3.700.773	657.000			13.443.235
(G) 0139 - ACOMPANHAMENTO E AVALIACAO DO DESEMPENHO DO SETOR PUBLICO 6069 - CONTRATO DE GESTAO TESOURO-LIVRES 90 APLICACOES DIRETAS FIRMAR COM AS EMPRESAS ESTATAIS, AUTARQUIAS E FUNDACOES, CONTRATOS, BUSCANDO ATINGIR AS METAS A SEREM ALCANCADAS NOS PROXIMOS 4 ANOS NOS ASPECTOS ECONOMICO-FINANCEIRO DE QUALIDADE E UNIVERSALIZACAO DOS SERVICOS. REALIZAR AFERICOES TECNICAS NAS ENTIDADES PARA AVERIGUAR A FORMA DE APROPRIACAO DOS DADOS E A CAPILARIZACAO DO INSTRUMENTO. Quantidade: 9 Un.Medida: Contrato de gestao Produto: Contrato de gestao implementado	04.0122			9.500				9.500
				9.500				9.500
				9.500				9.500



R\$ 1,00

ESPECIFICAÇÃO (FONTE RECURSO / MODALIDADE)	Classific. Funcional	CATEGORIAS ECONÔMICAS E GRUPOS DE DESPESAS						TOTAL
		3-DESPESAS CORRENTES			4-DESPESAS DE CAPITAL			
		1-Pessoal e Enc. Sociais	2-Juros e Enc. da Dívida	3-Outras Desp Correntes	4-Investim.	5-Inversões Financeiras	6-Amortização da Dívida	
6070 - CODIGO ESTADUAL DA QUALIDADE DOS SERVICOS PUBLICOS	04.0122			70.000				70.000
TESOURO-LIVRES				70.000				70.000
90 APLICACOES DIRETAS				70.000				70.000
EFETUAR DIVULGACAO OSTENSIVA E CADASTRAMENTO DOS GAUCHOS NOS TERMOS DA LEI N 11.075/98. PACTUAR INDICADORES E METAS COM AS AREAS DA SAUDE, SEGURANCA, EDUCACAO E ASSISTENCIA SOCIAL BASICA. SUBMETER AOS USUARIOS CADASTRADOS AS METAS ACORDADAS COM AS RESPECTIVAS AREAS.								
Quantidade: 30000 Un.Medida: Pessoas Produto: Usuario voluntario cadastrado								
6071 - PESQUISAS DE OPINIAO PUBLICA	04.0122			43.500				43.500
TESOURO-LIVRES				43.500				43.500
90 APLICACOES DIRETAS				43.500				43.500
AVALIAR A OPINIAO DOS USUARIOS SOBRE A QUALIDADE DOS SERVICOS PUBLICOS ATRAVES DE PESQUISAS POR CORRESPONDENCIA, DOMICILIARES E TELEFONICAS.								
Quantidade: 67800 Un.Medida: Entrevista realizada Produto: Pesquisa realizada								
TOTAL PROGRAMA				123.000				123.000
(G) 0140 - APOIO A MODERNIZACAO DA GESTAO E DO PLANEJAMENTO - PNAGE/RS								
1983 - IMPLANTACAO DA RELACAO ENTRE A MAIOR E A MENOR REMUNERACAO NO SERVICO PUBL. ESTAD	04.0122			50.000				50.000
TESOURO-LIVRES				50.000				50.000
90 APLICACOES DIRETAS				50.000				50.000
IMPLANTAR UMA POLITICA SALARIAL BASEADA NA RELACAO ENTRE A MAIOR E A MENOR REMUNERACAO NO SERVICO PUBLICO ESTADUAL.								
Quantidade: 1 Un.Medida: SISTEMA Produto: CRIACAO DE UMA MATRIZ PARA MELHOR AVALIAR OS DOIS EXTREMOS (MAIOR X MENOR REMUNERACAO)								
2698 - IMPLANTACAO DE NOVAS TECNOLOGIAS DE GESTAO	04.0121	140.000		720.000	1.143.000			2.003.000
TESOURO-LIVRES		140.000		720.000	1.143.000			2.003.000
90 APLICACOES DIRETAS		140.000		720.000	1.143.000			2.003.000
EFETUAR A MANUTENCAO DAS CENTRAIS DO TUDOFACIL E A IMPLANTACAO DE CENTRAIS MOVEIS E FIXAS DE POSTOS DE SERVICOS AO CIDADAO NO INTERIOR DO ESTADO DO RS.								
Quantidade: 4 Un.Medida: Centrais Produto: Centrais de servicos ao cidadao em funcionamento								
6225 - QUALIDADE RS	04.0122			50.000				50.000
TESOURO-LIVRES				50.000				50.000

ESPECIFICAÇÃO (FUNTE RECURSO / MODALIDADE)	Classific. Funcional	CATEGORIAS ECONÔMICAS E GRUPOS DE DESPESAS						TOTAL
		3-DESPESAS CORRENTES			4-DESPESAS DE CAPITAL			
		1-Pessoal e Enc. Sociais	2-Juros e Enc. da Dívida	3-Outras Desp Correntes	4-Investim.	5-Inversões Financeiras	6-Amortização da Dívida	
40 TRANSF. A MUNICIPIOS				47.500				47.500
50 TRANSF.INST.PRIV.S/FINS L				2.500				2.500
IMPLANTAR QUALIDADE TOTAL NOS MUNICIPIOS GAUCHOS FOCADA NA GESTAO PUBLICA DE RESULTADOS.								
Quantidade: Un.Medida:								
Produto: Convenios entre estado, municipios e associacao gaucha pela qualidade total								
	TOTAL PROGRAMA	140.000		820.000	1.143.000			2.103.000
(G) 0142 - CAPTACAO DE RECURSOS PARA PROJETOS ESPECIAIS								
6072 - PREPARACAO DE PROJETOS ESPECIAIS	04.0121			378.000	287.000			665.000
TESOURO-LIVRES				90.000				90.000
90 APLICACOES DIRETAS				90.000				90.000
OPERACOES DE CREDITO EXTERNAS				288.000	287.000			575.000
90 APLICACOES DIRETAS				288.000	287.000			575.000
ELABORAR PROJETOS SEGUINDO METODOLOGIA EXIGIDA PELOS AGENTES FINANCIADORES.								
Quantidade: 2 Un.Medida: Projetos								
Produto: Projeto preparado								
	TOTAL PROGRAMA			378.000	287.000			665.000
(F) 0220 - DESENVOLVIMENTO INTEGRADO DO TURISMO SUSTENTAVEL - PRODETUR SUL								
5518 - DESENVOLVIMENTO INTEGRADO DO TURISMO SUSTENTAVEL - PRODETUR SUL	04.0695			815.946	130.000			945.946
TESOURO-CONTRAPARTIDA				283.784				283.784
90 APLICACOES DIRETAS				283.784				283.784
CONVENIOS				94.595				94.595
90 APLICACOES DIRETAS				94.595				94.595
OPERACOES DE CREDITO INTERNAS				437.567	130.000			567.567
90 APLICACOES DIRETAS				437.567	130.000			567.567
ELABORAR, REVISAR PLANOS DIRETORES DE MUNICIPIOS, BEM COMO DIAGNOSTICAR AREAS IDENTIFICAVEIS NOS PDMS DE INTERESSE AMBIENTAL COMO CORREDORES ECOLOGICOS OU UCS; CRIAR CONSELHO DE TURISMO DA AREA PRIORITARIA; FORTALECER INSTITUCIONALMENTE OS MUNICIPIOS, A SETUR A SCP E INSTITUICOES CO-EXECUTORAS; REALIZAR SEMINARIOS PARA INVESTIDORES PRIVADOS.								
	TOTAL PROGRAMA			815.946	130.000			945.946
	TOTAL ORGAO	9.225.462		12.043.094	2.217.000			23.485.556

ESPECIFICAÇÃO (FONTE RECURSO / MODALIDADE)	Classific. Funcional	CATEGORIAS ECONÔMICAS E GRUPOS DE DESPESAS						TOTAL
		3-DESPESAS CORRENTES			4-DESPESAS DE CAPITAL			
		1-Pessoal e Enc. Sociais	2-Juros e Enc. da Dívida	3-Outras Desp Correntes	4-Investim.	5-Inversões Financeiras	6-Amortização da Dívida	
(G) 0142 - CAPTACAO DE RECURSOS PARA PROJETOS ESPECIAIS 8025 - APOIO AO DESENVOLVIMENTO REGIONAL	04.0122			5.000				5.000
TESOURO-LIVRES				5.000				5.000
90 APLICACOES DIRETAS				5.000				5.000
CAPTAR E ANALISAR PROJETOS DE FINANCIAMENTO APRESENTADOS POR EMPRESAS SITUADAS EM REGIOES E MUNICIPIOS ELEGIVEIS PARA EFEITO DE DESENVOLVIMENTO REGIONAL E ESTRATEGICO, CONCEDENDO BENEFICIOS, TAIS COMO SUBVENCOES PARA ADEQUACAO DE TAXAS DE JUROS PARA INVESTIMENTOS COM A ALOCACAO DE AVAIS E GARANTIAS NECESSARIAS A SUA REALIZACAO E A PARTICIPACAO SOCIETARIA DO ESTADO EM INVESTIMENTOS ESTRATEGICOS VISANDO A REDUCAO DAS DESIGUALDADES REGIONAIS.								
Quantidade: 1 Un.Medida: Unidade Produto: Monitoramento de projetos especiais de desenvolvimento regional								
	TOTAL PROGRAMA			5.000				5.000
	TOTAL ORGAO			5.000				5.000



FUNDAÇÃO DE ECONOMIA E ESTATÍSTICA SIEGFRIED EMANUEL HEUSER

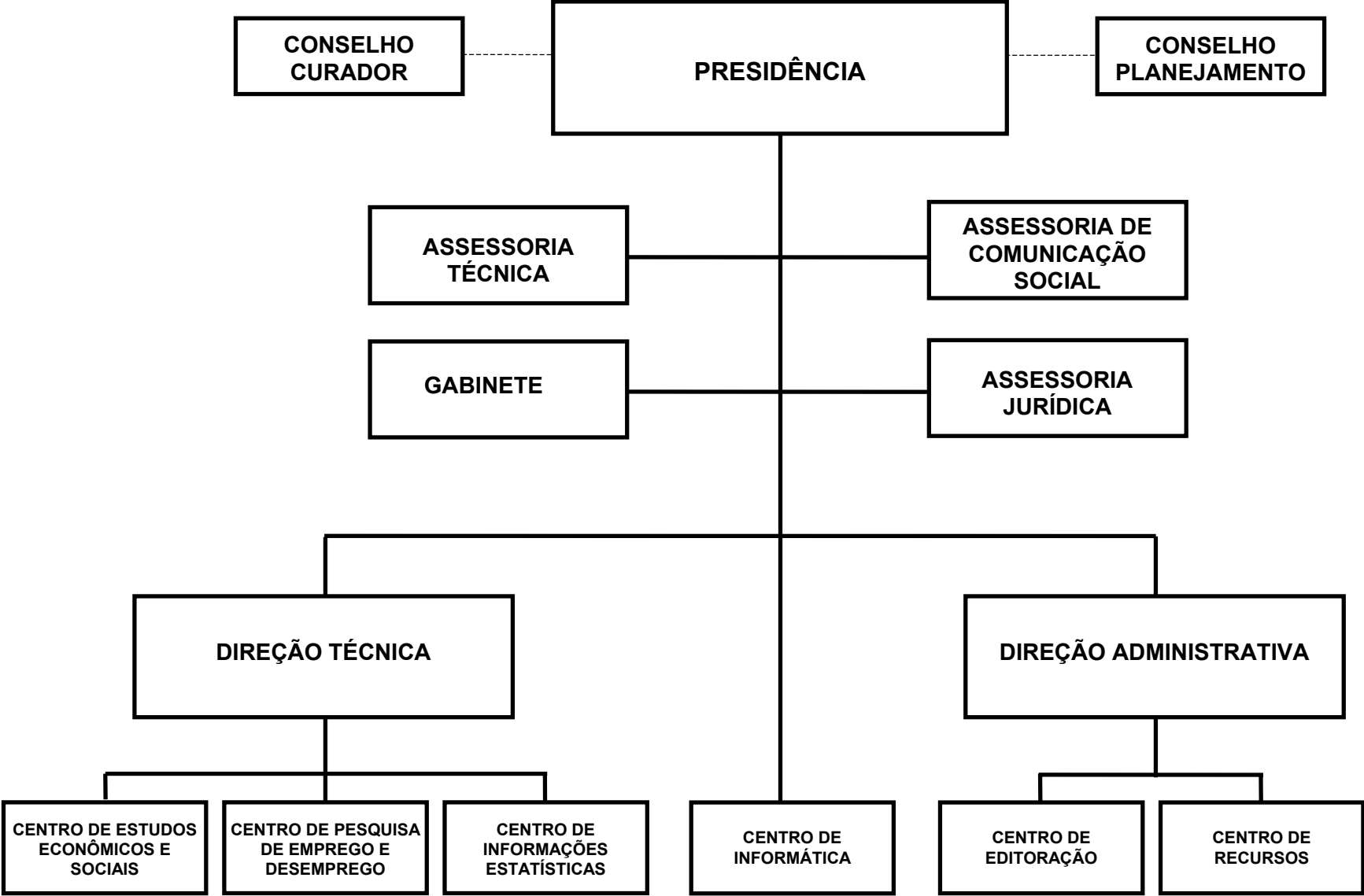

BASE LEGAL

LEI NR. 6.624, DE 13 DE NOVEMBRO DE 1973.  
DECRETO NR. 22.971, DE 04 DE JANEIRO DE 1974.  
DECRETO NR. 27.987, DE 22 DE NOVEMBRO DE 1978.  
DECRETO NR. 32.706, DE 23 DE DEZEMBRO DE 1987.  
DECRETO NR. 34.605, DE 30 DE DEZEMBRO DE 1992.  
DECRETO NR. 35.808, DE 31 DE JANEIRO DE 1995.

PRINCIPAIS ATRIBUIÇÕES

- IDENTIFICAR E PROPOR ALTERNATIVAS GLOBAIS E SETORIAIS DE DESENVOLVIMENTO ECONÔMICO E SOCIAL DO ESTADO;
- ESTRUTURAR E OPERAR O SISTEMA DE CONTAS REGIONAIS, PROCEDER AS ANÁLISES CONJUNTURAIS, BEM COMO REALIZAR ESTUDOS E PESQUISAS, TENDO EM VISTA O PREPARO DE INDICADORES ECONÔMICOS E SOCIAIS;
- COLETAR, PROCESSAR, CLASSIFICAR, SELECIONAR, AVALIAR E DIVULGAR DADOS ESTATÍSTICOS;
- COLABORAR NA ELABORAÇÃO E/OU CO-PARTICIPAR NA EXECUÇÃO E CONTROLE DE PROGRAMAS OU PROJETOS DOS GOVERNOS FEDERAL, ESTADUAL E MUNICIPAL;
- PRESTAR SERVIÇOS E REALIZAR PESQUISAS DE INTERESSE DOS SETORES ECONÔMICOS E DOS CONSUMIDORES;
- FORNECER SUBSÍDIOS À POLÍTICA FINANCEIRA DO ESTADO, DESENVOLVENDO ESTUDOS ESPECÍFICOS E INDICANDO FONTES DE RECURSOS PARA INVESTIMENTOS;
- DIVULGAR INFORMAÇÕES TÉCNICAS, INCLUSIVE ADQUIRINDO DIREITOS AUTORAIS NACIONAIS OU ESTRANGEIROS PARA A PUBLICAÇÃO DE TRABALHOS TÉCNICOS OU CIENTÍFICOS.

RELAÇÃO DOS PROJETOS/ATIVIDADES

CÁLCULO DO PRODUTO INTERNO BRUTO DO RS  
CÁLCULO DO PIB MUNICIPAL  
ESTIMATIVAS POPULACIONAIS DO RS  
ÍNDICE SOCIAL MUNICIPAL AMPLIADO - ISMA  
PESQUISA DE EMPREGO E DESEMPREGO NA RMPA  
BIBLIOTECA VIRTUAL DO RS  
INDICADOR MENSAL DO COMÉRCIO VAREJISTA  
BANCO DE INFORMAÇÕES SOCIO-ECONÔMICAS: ISE-FEE  
ANUÁRIO ESTATÍSTICO DO RIO GRANDE DO SUL  
RELATÓRIOS DE PESQUISA  
REVISTAS TÉCNICAS  
CARTA DE CONJUNTURA  
APOIO ADMINISTRATIVO - FEE  
PAGAMENTOS DE PRECATÓRIOS

ESPECIFICAÇÃO (FONTE RECURSO / MODALIDADE)	CATEGORIAS ECONÔMICAS E GRUPOS DE DESPESAS						TOTAL
	3-DESPESAS CORRENTES			4-DESPESAS DE CAPITAL			
	1-Pessoal e Encargos Sociais	2-Juros e Enc. da Dívida	3-Outras Desp. Correntes	4-Investimentos	5-Inversões Financeiras	6-Amortização da Dívida	
TESOURO	26.544.707		1.970.415	100.000		180.000	28.795.122
TESOURO-LIVRES	26.544.707		1.970.415	100.000		180.000	28.795.122
90 APLICACOES DIRETAS	26.544.707		1.970.415	100.000		180.000	28.795.122
PROPRIOS DA FUNDACAO		2.000	454.600	99.400		8.000	564.000
90 APLICACOES DIRETAS		2.000	454.600	99.400		8.000	564.000
<b>TOTAIS</b>	<b>26.544.707</b>	<b>2.000</b>	<b>2.425.015</b>	<b>199.400</b>		<b>188.000</b>	<b>29.359.122</b>

ESPECIFICAÇÃO (FUNTE RECURSO / MODALIDADE)	Classific. Funcional	CATEGORIAS ECONÔMICAS E GRUPOS DE DESPESAS						TOTAL
		3-DESPESAS CORRENTES			4-DESPESAS DE CAPITAL			
		1-Pessoal e Enc. Sociais	2-Juros e Enc. da Dívida	3-Outras Desp Correntes	4-Investim.	5-Inversões Financeiras	6-Amortização da Dívida	
(O) 0026 - SENTENÇAS JUDICIARIAS 4463 - PAGAMENTOS DE PRECATORIOS	28.0061							
TESOURO-LIVRES		338.458						338.458
90 APLICACOES DIRETAS		338.458						338.458
ATENDER DESPESAS COM PAGAMENTO DE PRECATORIOS EXPEDIDOS PELA JUSTICA DO TRABALHO NOS TERMOS DO ART. 100 DA CONSTITUICAO FEDERAL.								
TOTAL PROGRAMA		338.458						338.458
(F) 0057 - ELABORACAO E DISSEMINACAO DE INFORMACOES SOCIO-ECONOMICAS 4024 - PESQUISA DE EMPREGO E DESEMPREGO NA RMPA	04.0121							
TESOURO-LIVRES		2.556.000		288.000	5.600			2.849.600
90 APLICACOES DIRETAS		2.556.000		235.000				2.791.000
PROPRIOS DA FUNDACAO				53.000	5.600			58.600
90 APLICACOES DIRETAS				53.000	5.600			58.600
EFETUAR PESQUISA MENSAL SOBRE O DESEMPREGO E OS NIVEIS DE OCUPACAO E DE RENDIMENTO DO MERCADO DE TRABALHO DA RPMA, ATRAVES DE PESQUISA DIRETA.								
Quantidade: 13200 Un.Medida: Tiragem da publicacao Produto: Boletins mensais;relatorio anual								
4352 - CALCULO DO PRODUTO INTERNO BRUTO DO RS	04.0121							
TESOURO-LIVRES		807.000						807.000
90 APLICACOES DIRETAS		807.000						807.000
ESTIMAR OS AGREGADOS ECONOMICOS POR ATIVIDADE E TOTAL DO RS, ANUALMENTE.								
Quantidade: 4219 Un.Medida: Numero de acessos Produto: Divulgacao gratuita das estatisticas pela internet na homepage fee.								
4353 - CALCULO DO PIB MUNICIPAL	04.0121							
TESOURO-LIVRES		807.000						807.000
90 APLICACOES DIRETAS		807.000						807.000
ESTIMAR OS AGREGADOS ECONOMICOS DAS ATIVIDADES E TOTAL DOS MUNICIPIOS GAUCHOS.								
Quantidade: 5220 Un.Medida: Numero de acessos Produto: Divulgacao gratuita na homepage fee								
4354 - ESTIMATIVAS POPULACIONAIS DO RS	04.0121							
TESOURO-LIVRES		538.000						538.000
90 APLICACOES DIRETAS		538.000						538.000



ESPECIFICAÇÃO (FUNTE RECURSO / MODALIDADE)	Classific. Funcional	CATEGORIAS ECONÔMICAS E GRUPOS DE DESPESAS						TOTAL
		3-DESPESAS CORRENTES			4-DESPESAS DE CAPITAL			
		1-Pessoal e Enc. Sociais	2-Juros e Enc. da Dívida	3-Outras Desp Correntes	4-Investim.	5-Inversões Financeiras	6-Amortização da Dívida	
ESTIMAR A POPULACAO DO RS POR MUNICIPIO, POR SITUACAO DE DOMICILIO, SEXO E FAIXA ETARIA. Quantidade: 6459 Un.Medida: Numero de acessos Produto: Divulgacao gratuita na homepage fee 4355 - INDICE SOCIAL MUNICIPAL AMPLIADO - ISMA	04.0121	2.152.000						2.152.000
TESOURO-LIVRES 90 APLICACOES DIRETAS		2.152.000						2.152.000
MEDIR AS CONDICOOES DE VIDA DOS MUNICIPIOS GAUCHOS, ASSEGURANDO A PRODUCAO DE INDICADORES QUE PERMITAM AVALIAR AS CONDICOOES DE SEGURANCA ALIMENTAR E NUTRICIONAL. Quantidade: 2744 Un.Medida: Numero de acessos Produto: Divulgacao gratuita na homepage fee 4357 - BIBLIOTECA VIRTUAL DO RS	04.0121	1.614.000						1.614.000
TESOURO-LIVRES 90 APLICACOES DIRETAS		1.614.000						1.614.000
DISPONIBILIZAR OS ACERVOS DAS BIBLIOTECAS PUBLICAS ESPECIALIZADAS Quantidade: 55000 Un.Medida: Numero de acessos Produto: Divulgacao gratuita atraves da internet - http://www.bibvirtual.rs.gov.Br 4358 - INDICADOR MENSAL DO COMERCIO VAREJISTA	04.0121	538.000						538.000
TESOURO-LIVRES 90 APLICACOES DIRETAS		538.000						538.000
MEDIR MENSALMENTE A EVOLUCAO DAS VENDAS DO COMERCIO VAREJISTA DE PORTO ALEGRE, RMPA, RS E INTERIOR DO ESTADO, POR ATIVIDADE. Quantidade: 1500 Un.Medida: Numero de acessos Produto: Boletim mensal gratuito divulgado na homepage fee 4359 - BANCO DE INFORMACOES SOCIO-ECONOMICAS: ISE-FEE	04.0121	807.000						807.000
TESOURO-LIVRES 90 APLICACOES DIRETAS		807.000						807.000
ADMINISTRAR O BANCO DE DADOS COM INFORMACOES ECONOMICAS E SOCIAIS PARA O ESTADO E MUNICIPIOS, COM INFORMACOES MENSAS E ANUAIS. Quantidade: 60000 Un.Medida: Numero de acessos Produto: Divulgacao gratuita pela internet 4360 - ANUARIO ESTATISTICO DO RIO GRANDE DO SUL	04.0121	807.000						807.000
TESOURO-LIVRES 90 APLICACOES DIRETAS		807.000						807.000
ELABORAR O BANCO DE DADOS EM CD-ROOM, COM INFORMACOES SOCIO ECONOMICAS PARA OS MUNICIPIOS E PARA O ESTADO, PARA ANOS SELECIONADOS.		807.000						807.000

ESPECIFICAÇÃO (FUNTE RECURSO / MODALIDADE)	Classific. Funcional	CATEGORIAS ECONÔMICAS E GRUPOS DE DESPESAS						TOTAL
		3-DESPESAS CORRENTES			4-DESPESAS DE CAPITAL			
		1-Pessoal e Enc. Sociais	2-Juros e Enc. da Dívida	3-Outras Desp Correntes	4-Investim.	5-Inversões Financeiras	6-Amortização da Dívida	
Quantidade: 1000 Un.Medida: Tiragem Produto: Publicacao em cd-rom	TOTAL PROGRAMA	10.626.000		288.000	5.600			10.919.600
(G) 0058 - PESQUISAS SOCIO-ECONOMICAS								
4361 - RELATORIOS DE PESQUISA	04.0121	5.163.249		1.541.415	188.200			6.892.864
TESOURO-LIVRES		5.163.249		1.181.415	100.000			6.444.664
90 APLICACOES DIRETAS		5.163.249		1.181.415	100.000			6.444.664
PROPRIOS DA FUNDAÇÃO				360.000	88.200			448.200
90 APLICACOES DIRETAS				360.000	88.200			448.200
ELABORAR ESTUDOS E PESQUISAS SOBRE A REALIDADE SOCIO-ECONOMICA ESTADUAL E NACIONAL.								
Quantidade: 8 Un.Medida: Numero de edicoes Produto: Relatorios impressos em livros e nas na series documentos fee e teses fee.	4362 - REVISTAS TECNICAS	807.000						807.000
	04.0121	807.000						807.000
TESOURO-LIVRES		807.000						807.000
90 APLICACOES DIRETAS		807.000						807.000
ELABORAR E DIVULGAR ARTIGOS ESPECIALIZADOS SOBRE A REALIDADE SOCIO-ECONOMICA GAUCHA E NACIONAL.								
Quantidade: 6 Un.Medida: Numero de edicoes Produto: Revista indicadores economicos fee e ensaios fee publicados	4363 - CARTA DE CONJUNTURA	1.076.000						1.076.000
	04.0121	1.076.000						1.076.000
TESOURO-LIVRES		1.076.000						1.076.000
90 APLICACOES DIRETAS		1.076.000						1.076.000
REALIZAR O ACOMPANHAMENTO MENSAL DE TOPICOS DA CONJUNTURA ECONOMICA E SOCIAL.								
Quantidade: 12 Un.Medida: Numero de edicoes Produto: Boletim mensal gratuito carta de conjuntura publicado.	TOTAL PROGRAMA	7.046.249		1.541.415	188.200			8.775.864
(G) 0141 - APOIO ADMINISTRATIVO - FUNDACOES E AUTARQUIAS								
4022 - APOIO ADMINISTRATIVO - FEE	04.0122	8.534.000	2.000	595.600	5.600		188.000	9.325.200
TESOURO-LIVRES		8.534.000		554.000			180.000	9.268.000
90 APLICACOES DIRETAS		8.534.000		554.000			180.000	9.268.000
PROPRIOS DA FUNDAÇÃO			2.000	41.600	5.600		8.000	57.200
90 APLICACOES DIRETAS			2.000	41.600	5.600		8.000	57.200

ESPECIFICAÇÃO (FONTE RECURSO / MODALIDADE)	Classific. Funcional	CATEGORIAS ECONÔMICAS E GRUPOS DE DESPESAS						TOTAL
		3-DESPESAS CORRENTES			4-DESPESAS DE CAPITAL			
		1-Pessoal e Enc. Sociais	2-Juros e Enc. da Dívida	3-Outras Desp Correntes	4-Investim.	5-Inversões Financeiras	6-Amortização da Dívida	
PROPORCIONAR OS MEIOS MATERIAIS E OS RECURSOS HUMANOS NECESSARIOS DE APOIO AS ATIVIDADES-FIM DA FUNDAÇÃO, UTILIZANDO A INSTRUMENTAÇÃO LEGAL VIGENTE, BEM COMO COLABORAR COM O PLANEJAMENTO SETORIAL DO ESTADO ATRAVÉS DA PARTICIPAÇÃO DE TÉCNICOS DESTA INSTITUIÇÃO JUNTO AOS ORGAOS DAS DEMAIS ESFERAS GOVERNAMENTAIS.  Quantidade: 1 Un.Medida: Unidade Produto: Apoio prestado.								
	TOTAL PROGRAMA	8.534.000	2.000	595.600	5.600		188.000	9.325.200
	TOTAL ORGAO	26.544.707	2.000	2.425.015	199.400		188.000	29.359.122





**GOVERNO DO ESTADO DO RIO GRANDE DO SUL  
SECRETARIA DA COORDENAÇÃO E PLANEJAMENTO**

---

---

## **SECRETARIA DA FAZENDA**

**14.01 - GABINETE E ORGAOS CENTRAIS**



# SECRETARIA DA FAZENDA

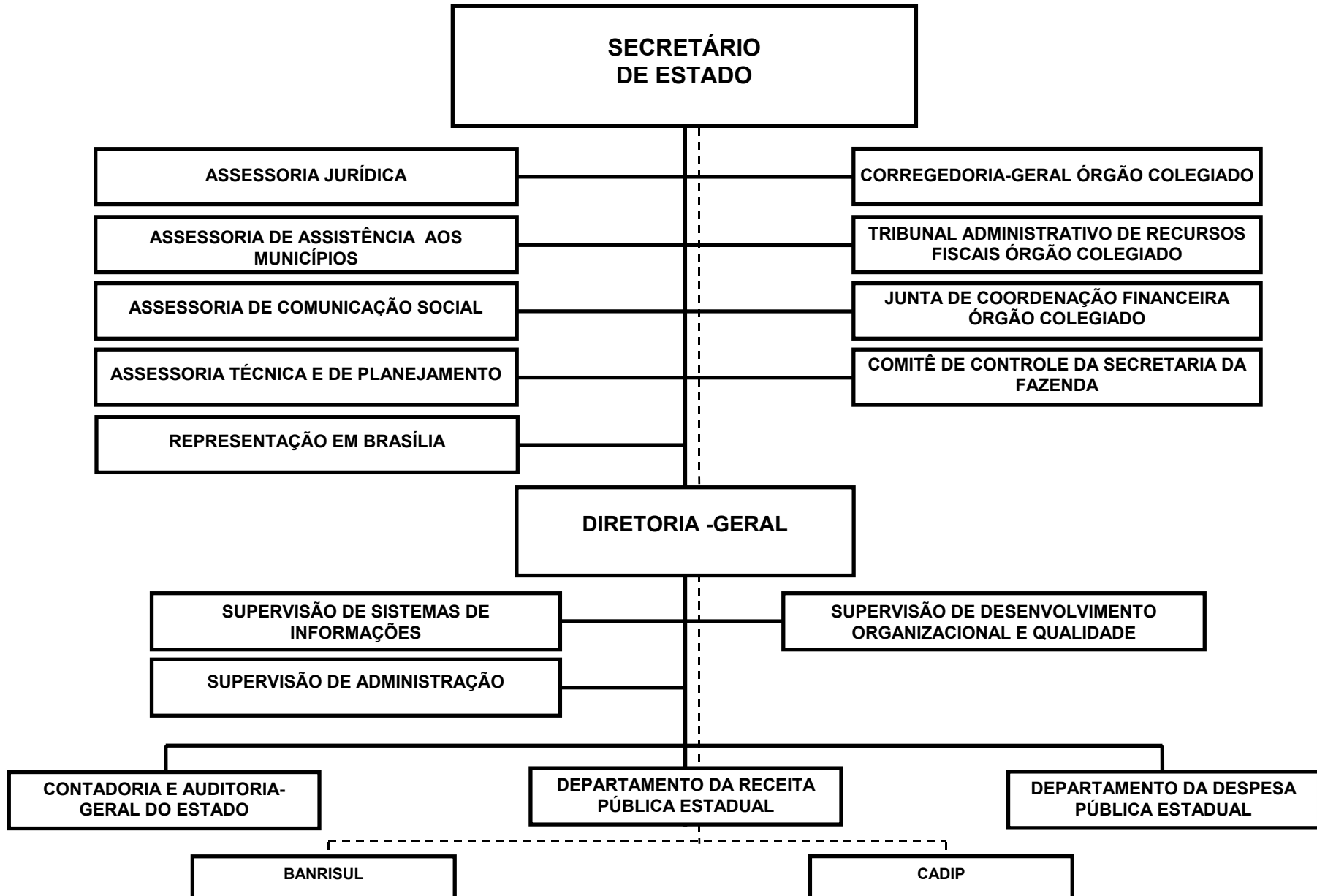

SECRETARIA DA FAZENDA

BASE LEGAL

CONSTITUICAO ESTADUAL, DE 03 DE OUTUBRO DE 1989.  
ATO NR. 141, DE 21 DE MARCO DE 1890.  
LEI NR. 521, DE 28 DE DEZEMBRO DE 1948.  
LEI NR. 2.058, DE 21 DE MARCO DE 1953.  
LEI NR. 6.537, DE 27 DE FEVEREIRO DE 1973.  
LEI NR. 10.356, DE 10 DE JANEIRO DE 1995.  
LEI NR. 10.600, DE 26 DE DEZEMBRO DE 1995.  
LEI NR. 10.729, DE 11 DE MARCO DE 1996.  
LEI NR. 10.830, DE 24 DE JULHO DE 1996.  
LEI NR. 10.943, DE 07 DE ABRIL DE 1997.  
DECRETO NR. 4.161, DE 02 DE OUTUBRO DE 1928.  
DECRETO NR. 17.871, DE 26 DE ABRIL DE 1966.  
DECRETO NR. 19.801, DE 26 DE ABRIL DE 1969.  
DECRETO NR. 23.326, DE 25 DE SETEMBRO DE 1974.  
DECRETO NR. 24.761, DE 19 DE JULHO DE 1976.  
DECRETO NR. 25.048, DE 09 DE NOVEMBRO DE 1976.  
DECRETO NR. 29.526, DE 27 DE FEVEREIRO DE 1980.  
DECRETO NR. 31.970, DE 15 DE AGOSTO DE 1985.  
DECRETO NR. 31.980, DE 26 AGOSTO DE 1985.  
DECRETO NR. 32.148, DE 31 DE DEZEMBRO 1985.  
DECRETO NR. 32.568, DE 02 DE JUNHO DE 1987.  
DECRETO NR. 32.594, DE 15 DE AGOSTO DE 1987.  
DECRETO NR. 32.681, DE 13 DE NOVEMBRO DE 1987.  
DECRETO NR. 32.965, DE 16 DE SETEMBRO DE 1988.  
DECRETO NR. 35.808, DE 31 DE JANEIRO DE 1995.  
DECRETO NR. 36.155, DE 30 DE AGOSTO DE 1995.  
DECRETO NR. 36.952, DE 03 DE MAIO DE 1996.  
DECRETO NR. 37.297, DE 13 DE MARCO DE 1997.  
DECRETO NR. 37.557, DE 08 DE JULHO DE 1997.  
DECRETO NR. 37.699, DE 26 DE AGOSTO DE 1997.  
DECRETO NR. 39.898, DE 29 DE DEZEMBRO DE 1999.  
DECRETO NR. 40.593, DE 16 DE JANEIRO DE 2001.  
DECRETO NR. 40.635, DE 13 DE FEVEREIRO DE 2001.  
DECRETO NR. 41.026, DE 03 DE SETEMBRO DE 2001.  
DECRETO NR. 42.359, DE 24 DE JULHO DE 2003.

PRINCIPAIS ATRIBUICOES

- ADMINISTRACAO TRIBUTARIA;
- ADMINISTRACAO FINANCEIRA;
- ADMINISTRACAO DA DESPESA;
- ADMINISTRACAO ORCAMENTARIA, PROGRAMACAO FINANCEIRA E LIBERACAO DE RECURSOS ORCAMENTARIOS;
- ADMINISTRACAO DA DIVIDA PUBLICA;
- CONTABILIDADE;
- AUDITORIA;



- ARRECADACAO;
- SERVICOS DA LOTERIA TRADICIONAL E INSTANTANEA DO ESTADO;
- AVALIACAO DOS CONVENIOS E AJUSTES REALIZADOS PELA ADMINISTRACAO COM UNIAO, ESTADOS E MUNICIPIOS;
- IDENTIFICACAO E ANALISE DE FONTES DE RECURSOS;
- ADMINISTRACAO DO SISTEMA DE PAGAMENTO DE PESSOAL DO ESTADO;
- LIMITES GLOBAIS PARA A DESPESA PUBLICA, COMPATIVELIS COM ESTIMATIVAS DA RECEITA PUBLICA, A SEREM OBSERVADOS NA ELABORACAO ORCAMENTARIA.
- COBRANCA DE CREDITOS TRIBUTARIOS E NAO-TRIBUTARIOS;
- JULGAMENTO DE RECURSOS ADMINISTRATIVOS DE CARATER TRIBUTARIO;
- NORMATIZACAO DOS PROCEDIMENTOS TRIBUTARIOS.

#### RELACAO DOS PROJETOS/ATIVIDADES

IMPLANTAR SISTEMA DE OUVIDORIA SEFA - S.O.S  
 IMPLANTAR CALL CENTER SEFA  
 SISTEMA INTEGRADO DE GESTAO ORCAMENTARIA, FINANCEIRA E CONTABIL DO ESTADO - FPE.  
 SISTEMA INTEGRADO DE GESTAO DE RECURSOS HUMANOS DO ESTADO - RHE.  
 ADEQUACAO DA INFRA-ESTRUTURA DA DIVISAO DE PAGAMENTO DE PESSOAL  
 IMPLEMENTAR SISTEMA DE PLANEJAMENTO DE GESTAO FAZENDARIA  
 INFRA-ESTRUTURA FISICA DOS SITES.  
 MODELO DE GESTAO DO CONHECIMENTO  
 ESTRUTURACAO DO GRUPO DE ASSESSORAMENTO ESPECIAL (GAE)  
 IMPLANTAR SISTEMA DE CONTROLE DE CUSTOS NA ADMINISTRACAO.  
 DESENVOLVIMENTO E IMPLANTACAO DA METODOLOGIA DE AUDITORIA SEM PAPEL - FASE II  
 AMPLIACAO DA CAPACIDADE OPERACIONAL DA LOTERIA DO ESTADO  
 ICMS ELETRONICO  
 SISTEMA DE GERENCIAMENTO DO CREDITO TRIBUTARIO - SGC  
 PARCERIA COM OS MUNICIPIOS NA AREA DE CONTROLE INTERNO  
 GESTAO DO PROGRAMA DE MODERNIZACAO FAZENDARIA  
 DESENVOLVIMENTO E ATUALIZACAO DAS SOLUCOES DE TECNOLOGIA DA INFORMACAO  
 RACIONALIZACAO E OTIMIZACAO DOS RECURSOS DA REDE.  
 SEGURANCA DA REDE SEFA.  
 AVALIACAO DO MODELO DE GESTAO PELOS CRITERIOS DO PQAP  
 FISCALIZACAO SETORIAL  
 PROGRAMA DE RECENSEAMENTO ELETRONICO DE DOCUMENTOS FISCAIS (PRN)  
 GERENCIAMENTO DA ARRECADACAO  
 COBRANCA DE CREDITOS  
 CONTROLE DE OMISSOS NA ENTREGA DA GUIA DE INFORMACAO E APURACAO DO ICMS  
 PROGRAMA DE INTEGRACAO TRIBUTARIA (PIT)  
 PROMOCAO E EDUCACAO TRIBUTARIA  
 SISTEMA DE INFORMACOES TRIBUTARIAS SOBRE A AGROPECUARIA DO RS - SITAGRO  
 APRIMORAMENTO DA ESCOLA FAZENDARIA  
 PUBLICIDADE  
 GESTAO DA SUPERVISAO DE DESENVOLVIMENTO ORGANIZACIONAL E QUALIDADE  
 GESTAO DO GABINETE DO SECRETARIO DA FAZENDA  
 GESTAO DA CONTADORIA E AUDITORIA-GERAL DO ESTADO  
 GESTAO DA SUPERVISAO DE ADMINISTRACAO  
 GESTAO DO DEPARTAMENTO DA DESPESA PUBLICA ESTADUAL  
 GESTAO DO DEPARTAMENTO DA RECEITA PUBLICA ESTADUAL  
 GESTAO DO TRIBUNAL ADMINISTRATIVO DE RECURSOS FISCAIS

GESTAO DA SUPERVISAO DE SISTEMAS DE INFORMACAO  
GESTAO DA CORREGEDORIA-GERAL DO TESOIRO DO ESTADO  
GESTAO DE LOTERIAS DO ESTADO DO RIO GRANDE DO SUL

ESPECIFICAÇÃO (FONTE RECURSO / MODALIDADE)	CATEGORIAS ECONÔMICAS E GRUPOS DE DESPESAS						TOTAL
	3-DESPESAS CORRENTES			4-DESPESAS DE CAPITAL			
	1-Pessoal e Encargos Sociais	2-Juros e Enc. da Dívida	3-Outras Desp. Correntes	4-Investimentos	5-Inversões Financeiras	6-Amortização da Dívida	
TESOURO	126.701.040		47.033.479	3.800.871			177.535.390
TESOURO-LIVRES	126.219.577		34.967.872				161.187.449
90 APLICACOES DIRETAS	126.219.577		34.967.872				161.187.449
TESOURO-CONTRAPARTIDA			8.306.000	3.494.000			11.800.000
90 APLICACOES DIRETAS			8.306.000	3.494.000			11.800.000
TESOURO-VINCULADOS POR LEI	481.463		3.759.607	306.871			4.547.941
90 APLICACOES DIRETAS	481.463		3.759.607	306.871			4.547.941
OPERACOES DE CREDITO INTERNAS			6.539.860	3.368.000			9.907.860
90 APLICACOES DIRETAS			6.539.860	3.368.000			9.907.860
OPERACOES DE CREDITO EXTERNAS			3.400.000	3.500.000			6.900.000
90 APLICACOES DIRETAS			3.400.000	3.500.000			6.900.000
<b>TOTAIS</b>	<b>126.701.040</b>		<b>56.973.339</b>	<b>10.668.871</b>			<b>194.343.250</b>

ESPECIFICAÇÃO (FUNTE RECURSO / MODALIDADE)	Classific. Funcional	CATEGORIAS ECONÔMICAS E GRUPOS DE DESPESAS						TOTAL
		3-DESPESAS CORRENTES			4-DESPESAS DE CAPITAL			
		1-Pessoal e Enc. Sociais	2-Juros e Enc. da Dívida	3-Outras Desp Correntes	4-Investim.	5-Inversões Financeiras	6-Amortização da Dívida	
(A) 0138 - PROGRAMA DE APOIO ADMINISTRATIVO								
1841 - GESTAO DO PROGRAMA DE MODERNIZACAO FAZENDARIA	04.0122			7.120.000		1.480.000		8.600.000
TESOURO-CONTRAPARTIDA				6.300.000				6.300.000
90 APLICACOES DIRETAS				6.300.000				6.300.000
OPERACOES DE CREDITO INTERNAS				820.000		1.480.000		2.300.000
90 APLICACOES DIRETAS				820.000		1.480.000		2.300.000
IMPLEMENTAR O PROMOPFAZ - PROGRAMA DE MODERNIZACAO DA SECRETARIA DA FAZENDA DO ESTADO DO RIO GRANDE DO SUL - INTEGRA O PNAFE - PROGRAMA NACIONAL DE APOIO A ADMINISTRACAO FISCAL DOS ESTADOS BRASILEIROS. O PROMOPFAZ E COORDENADO PELA UCE - UNIDADE DE COORDENACAO ESTADUAL - COMPOSTA POR SERVIDORES DA SECRETARIA DA FAZENDA ALOCADOS EM TEMPO INTEGRAL PARA EXECUCAO DO PROJETO. ESTAO INTEGRADOS AO PROMOPFAZ, O PROMOPGE E O PROMOTCE.								
2186 - GESTAO DA SUPERVISAO DE DESENVOLVIMENTO ORGANIZACIONAL E QUALIDADE	04.0122	1.051.619		104.753				1.156.372
TESOURO-LIVRES		1.051.619		104.753				1.156.372
90 APLICACOES DIRETAS		1.051.619		104.753				1.156.372
ELABORAR, EXECUTAR E AVALIAR PROGRAMAS DE FORMACAO E APERFEICOAMENTO DE CARATER PERMANENTE OU TEMPORARIO NAS AREAS TECNICAS INFORMÁTICA, FORMACAO GERENCIAL E OUTRAS ATIVIDADES QUE VENHAM AO ENCONTRO DE SUAS FINALIDADES. FORNECER ASSESSORIA AS DIVERSAS UNIDADES NA MELHORIA DE PROCESSOS. CRIAR CANAIS PARA OUVIR A COMUNIDADE.								
2191 - GESTAO DO GABINETE DO SECRETARIO DA FAZENDA	04.0122	2.115.907		272.996				2.388.903
TESOURO-LIVRES		2.115.907		272.996				2.388.903
90 APLICACOES DIRETAS		2.115.907		272.996				2.388.903
MANTER AS ATIVIDADES DE APOIO TECNICO E ADMINISTRATIVO NECESSARIOS AO ATENDIMENTO DAS FUNCOES DO GABINETE DO SECRETARIO. COORDENAR AS ACOES FAZENDARIAS E A POLITICA ADMINISTRATIVA DA SECRETARIA.								
2196 - GESTAO DA CONTADORIA E AUDITORIA-GERAL DO ESTADO	04.0122	11.555.135		1.367.382				12.922.517
TESOURO-LIVRES		11.555.135		1.367.382				12.922.517
90 APLICACOES DIRETAS		11.555.135		1.367.382				12.922.517
REALIZAR FISCALIZACAO CONTABIL, FINACEIRA, ORCAMENTARIA, OPERACIONAL E PATRIMONIAL. EXECUTAR, CENTRALIZAR E SUPERINTENDER TODOS OS SERVICOS DE CONTABILIDADE DO ESTADO. REALIZAR AUDITORIA OPERACIONAL, CONTABIL E ADMINISTRATIVA. ORIENTAR OS ORGAOS E AS ENTIDADES DA ADMINISTRACAO PUBLICA ESTADUAL COM RELACAO A PROCEDIMENTOS DE CONTROLE INTERNO. ACOMPANHAR E MANTER O CADASTRO INFORMATIVO - CADIN/RS E O SISTEMA DE PESQUISA DE PRECOS. IMPLANTAR SISTEMA DE CUSTOS NA ADMINISTRACAO PUBLICA ESTADUAL.								
2197 - GESTAO DA SUPERVISAO DE ADMINISTRACAO	04.0122	9.477.238		12.303.599		1.564.000		23.344.837

ESPECIFICAÇÃO (FUNTE RECURSO / MODALIDADE)	Classific. Funcional	CATEGORIAS ECONÔMICAS E GRUPOS DE DESPESAS						TOTAL
		3-DESPESAS CORRENTES			4-DESPESAS DE CAPITAL			
		1-Pessoal e Enc. Sociais	2-Juros e Enc. da Dívida	3-Outras Desp Correntes	4-Investim.	5-Inversões Financeiras	6-Amortização da Dívida	
TESOURO-LIVRES		9.477.238		10.803.599				20.280.837
90 APLICACOES DIRETAS		9.477.238		10.803.599				20.280.837
TESOURO-CONTRAPARTIDA				1.500.000	1.564.000			3.064.000
90 APLICACOES DIRETAS				1.500.000	1.564.000			3.064.000
MANTER AS ATIVIDADES DA SECRETARIA QUE SE CARACTERIZAM COMO INTERDEPARTAMENTAIS, BEM COMO AS DE CARATER GERAL: EXPEDICAO DE DOCUMENTOS, PROTOCOLO, ZELADORIA, TELEFONIA, REPROGRAFIA, BIBLIOTECA, CONSERTOS, EM GERAL, LICITACOES, CONTRATOS, LOCACOES, ARQUIVO DE DOCUMENTOS, CONTROLE DE MATERIAL PERMANENTE, ALMOXARIFADO, FORNECIMENTO DE MATERIAL DE CONSUMO, ELABORACAO E COORDENACAO DA PROPOSTA ORÇAMENTARIA, EXECUCAO ORÇAMENTARIA, LEVANTAMENTO E ACOMPANHAMENTO DOS CUSTOS ADMINISTRATIVOS GERENCIAR OS RECURSOS HUMANOS E OS ESPACOS FISICOS DA SEFA.								
2198 - GESTAO DO DEPARTAMENTO DA DESPESA PUBLICA ESTADUAL	04.0123	11.770.527		2.157.833				13.928.360
TESOURO-LIVRES		11.770.527		2.157.833				13.928.360
90 APLICACOES DIRETAS		11.770.527		2.157.833				13.928.360
ADMINISTRAR E GERENCIAR AS FINANÇAS DO ESTADO ESPECIALMENTE QUANTO AO PLANEJAMENTO, ACOMPANHAMENTO E EXECUCAO DA PROGRAMACAO ORÇAMENTARIA E ALTERACOES; DA PROGRAMACAO DO PAGAMENTO DA DESPESA PUBLICA; DO FLUXO FINANCEIRO; DO SISTEMA INTEGRADO DA ADMINISTRACAO DE CAIXA DO ESTADO; DO SISTEMA DE PAGAMENTO DE PESSOAL DO ESTADO; E DA DIVIDA PUBLICA DO ESTADO. DAR SUPORTE A ADMINISTRACAO ATRAVES DE ASSESSORAMENTO TECNICO, ESTUDOS E PUBLICACOES DAS FINANÇAS DO ESTADO.								
2199 - GESTAO DO DEPARTAMENTO DA RECEITA PUBLICA ESTADUAL	04.0129	86.840.893		17.573.793				104.414.686
TESOURO-LIVRES		86.840.893		17.573.793				104.414.686
90 APLICACOES DIRETAS		86.840.893		17.573.793				104.414.686
GERENCIAR FUNCOES VOLTADAS A GESTAO DA RECEITA PUBLICA ESTADUAL, ESPECIALMENTE A OBTENCAO DE RECURSOS DE NATUREZA TRIBUTARIA, COMPRENDENDO, BASICAMENTE, A NORMATIZACAO, OS ESTUDOS ECONOMICO TRIBUTARIOS, A FISCALIZACAO, A COBRANCA, O CONTENCIOSO ADMINISTRATIVO, A PROMOCAO E EDUCACAO TRIBUTARIA, A GESTAO DA INFORMACAO FISCAL, A ARRECADACAO, O ATENDIMENTO AO CONTRIBUINTE E AO CIDADAO.								
2200 - GESTAO DO TRIBUNAL ADMINISTRATIVO DE RECURSOS FISCAIS	04.0122	1.685.124		122.613				1.807.737
TESOURO-LIVRES		1.685.124		122.613				1.807.737
90 APLICACOES DIRETAS		1.685.124		122.613				1.807.737
JULGAR, EM SEGUNDA INSTANCIA, LITIGIOS SUSCITADOS ENTRE A FAZENDA ESTADUAL E OS CONTRIBUINTE COM RELACAO A MATERIA FISCAL, ISENCAO, RESTITUICOES E REDUCAO DE TRIBUTOS.								
2203 - GESTAO DA SUPERVISAO DE SISTEMAS DE INFORMACAO	04.0126	709.526		1.654.823				2.364.349
TESOURO-LIVRES		709.526		1.654.823				2.364.349
90 APLICACOES DIRETAS		709.526		1.654.823				2.364.349

ESPECIFICAÇÃO (FUNTE RECURSO / MODALIDADE)	Classific. Funcional	CATEGORIAS ECONÔMICAS E GRUPOS DE DESPESAS						TOTAL
		3-DESPESAS CORRENTES			4-DESPESAS DE CAPITAL			
		1-Pessoal e Enc. Sociais	2-Juros e Enc. da Dívida	3-Outras Desp Correntes	4-Investim.	5-Inversões Financeiras	6-Amortização da Dívida	
GERENCIAR E ESPECIFICAR OS SISTEMAS DE INFORMACAO, BUSCAR E MANTER A COMPLETA INTEGRACAO DE BANCOS DE DADOS E SISTEMAS, A UNICIDADE E A GUARDA DE INFORMACOES EM CONSONANCIA COM A LEGISLACAO.								
2218 - PUBLICIDADE	04.0122			900.000			900.000	
TESOURO-LIVRES				900.000			900.000	
90 APLICACOES DIRETAS				900.000			900.000	
REALIZAR CAMPANHAS DESTINADAS AO AUMENTO DE ARRECADACAO DOS TRIBUTOS ESTADUAIS, EDUCACAO TRIBUTARIA, DIVULGACAO DO PAGAMENTO DO IPVA.								
2277 - GESTAO DA CORREGEDORIA-GERAL DO TESOIRO DO ESTADO	04.0122	506.804		10.080			516.884	
TESOURO-LIVRES		506.804		10.080			516.884	
90 APLICACOES DIRETAS		506.804		10.080			516.884	
INSPECIONAR, ORIENTAR E DISCIPLINAR AS ATIVIDADES DOS ORGAOS E DOS SERVIDORES DA SECRETARIA DA FAZENDA, SUGERIR MEDIDAS PARA RACIONALIZAR A EFICIENCIA DOS SERVICOS, ASSIM COMO, EFETUAR O PREPARO DOS PROCESSOS ADMINISTRATIVO-DISCIPLINARES E SINDICANCIAS.								
2297 - GESTAO DE LOTERIAS DO ESTADO DO RIO GRANDE DO SUL	04.0122	481.463		3.759.607			4.241.070	
TESOURO-VINCULADOS POR LEI		481.463		3.759.607			4.241.070	
90 APLICACOES DIRETAS		481.463		3.759.607			4.241.070	
EXECUTAR OS SERVICOS PUBLICOS DE EXPLORACAO DAS LOTERIAS DO ESTADO, PAGAR OS PREMIOS E ENCARGOS E TRANSFERIR A SUA RENDA LIQUIDA NOS TERMOS DA LEGISLACAO VIGENTE.								
	TOTAL PROGRAMA	126.194.236		47.347.479	3.044.000		176.585.715	
(G) 0157 - APERFEICOAMENTO DO RELACIONAMENTO DA SECRETARIA DA FAZENDA COM A SOCIEDADE								
5466 - IMPLANTAR SISTEMA DE OUVIDORIA SEFA - S.O.S	04.0122			20.000			20.000	
TESOURO-CONTRAPARTIDA				20.000			20.000	
90 APLICACOES DIRETAS				20.000			20.000	
IMPLANTAR UM CANAL DE COMUNICACAO COM A SOCIEDADE, ATRAVES DE PESQUISA, DE TELEFONE E INTERNET, INTERLIGADO COM TODOS OS SERVICOS FAZENDARIOS.								
Quantidade: 80 Un.Medida: Percentual de implantacao								
Produto: Sistema implantado								
5467 - IMPLANTAR CALL CENTER SEFA	04.0122				200.000		200.000	
TESOURO-CONTRAPARTIDA					100.000		100.000	
90 APLICACOES DIRETAS					100.000		100.000	

R\$ 1,00

ESPECIFICAÇÃO (FUNTE RECURSO / MODALIDADE)	Classific. Funcional	CATEGORIAS ECONÔMICAS E GRUPOS DE DESPESAS						TOTAL
		3-DESPESAS CORRENTES			4-DESPESAS DE CAPITAL			
		1-Pessoal e Enc. Sociais	2-Juros e Enc. da Dívida	3-Outras Desp Correntes	4-Investim.	5-Inversões Financeiras	6-Amortização da Dívida	
OPERACOES DE CREDITO INTERNAS					100.000		100.000	
90 APLICACOES DIRETAS					100.000		100.000	
IMPLANTAR NA SECRETARIA DA FAZENDA UM SERVICO TELEFONICO DE INFORMACAO AO USUARIO, CONTRIBUINTE, FORNECEDOR E FUNCIONARIO PUBLICO SOB O FORMATO DE CALL CENTER.								
Quantidade: 70 Un.Medida: Percentual Produto: Call center implantado								
	TOTAL PROGRAMA			20.000	200.000		220.000	
(G) 0158 - APRIMORAMENTO DA GESTAO FAZENDARIA								
5468 - SISTEMA INTEGRADO DE GESTAO ORCAMENTARIA, FINANCEIRA E CONTABIL DO ESTADO - FPE. 04.0126				1.800.000			1.800.000	
OPERACOES DE CREDITO INTERNAS				1.800.000			1.800.000	
90 APLICACOES DIRETAS				1.800.000			1.800.000	
DESENVOLVER MODULOS DO SISTEMA FPE (FINANCAS PUBLICAS ESTADUAIS).								
Quantidade: 50 Un.Medida: Percentual Produto: Sistema de processamento e analise de dados implantado								
5469 - SISTEMA INTEGRADO DE GESTAO DE RECURSOS HUMANOS DO ESTADO - RHE. 04.0126				3.400.000	2.600.000		6.000.000	
OPERACOES DE CREDITO EXTERNAS				3.400.000	2.600.000		6.000.000	
90 APLICACOES DIRETAS				3.400.000	2.600.000		6.000.000	
IMPLANTAR SISTEMA DE GESTAO DOS RECURSOS HUMANOS DO ESTADO E DE GERACAO DE FOLHA DE PAGAMENTO.								
Quantidade: 4 Un.Medida: Percentual Produto: Matrículas implantadas no novo sistema.								
5470 - ADEQUACAO DA INFRA-ESTRUTURA DA DIVISAO DE PAGAMENTO DE PESSOAL 04.0122					900.000		900.000	
OPERACOES DE CREDITO EXTERNAS					900.000		900.000	
90 APLICACOES DIRETAS					900.000		900.000	
REFORMAR O ESPACO FISICO DA DIVISAO DE PAGAMENTO DE PESSOAL, PROVENDO O SETOR COM A ESTRUTURA ADEQUADA A NOVAS ROTINAS DE TRABALHO.								
Quantidade: 700 Un.Medida: M Produto: Espaco fisico adaptado.								
5471 - IMPLEMENTAR SISTEMA DE PLANEJAMENTO DE GESTAO FAZENDARIA 04.0122				8.000	12.000		20.000	
TESOURO-CONTRAPARTIDA				8.000			8.000	
90 APLICACOES DIRETAS				8.000			8.000	
OPERACOES DE CREDITO INTERNAS					12.000		12.000	
90 APLICACOES DIRETAS					12.000		12.000	
AVALIAR, SELECIONAR E DESENVOLVER SISTEMA QUE PERMITA EXECUTAR O PLANEJAMENTO DA GESTAO FAZENDARIA NOS MOLDES DA METODOLOGIA E DA SISTEMATICA ADOTADAS PELA ADMINISTRACAO, VIA INTRANET.								

R\$ 1,00

ESPECIFICAÇÃO (FUNTE RECURSO / MODALIDADE)	Classific. Funcional	CATEGORIAS ECONÔMICAS E GRUPOS DE DESPESAS						TOTAL
		3-DESPESAS CORRENTES			4-DESPESAS DE CAPITAL			
		1-Pessoal e Enc. Sociais	2-Juros e Enc. da Dívida	3-Outras Desp. Correntes	4-Investim.	5-Inversões Financeiras	6-Amortização da Dívida	
Quantidade: 1 Un.Medida: Sistema Produto: Sistema de planejamento implantado 5473 - INFRA-ESTRUTURA FISICA DOS SITES.	04.0126							
OPERACOES DE CREDITO INTERNAS					50.000		50.000	50.000
90 APLICACOES DIRETAS					50.000		50.000	50.000
ELABORAR E EXECUTAR OS PROJETOS DE REDE NAS AGENCIAS, ESCRITORIOS E POSTOS FISCAIS AINDA NAO INTEGRADOS AO PADRAO DA REDE E ELABORAR PROJETO DE LAY OUT E CLIMATIZACAO DA SALA CENTRAL DE SERVIDORES.					50.000		50.000	50.000
Quantidade: 15 Un.Medida: Percentual Produto: Uniformizacao e padronizacao das redes disponibilizando a todos os mesmos servicos em todas as unidades fazendarias. 5474 - MODELO DE GESTAO DO CONHECIMENTO	04.0122							
OPERACOES DE CREDITO INTERNAS				100.000			100.000	100.000
90 APLICACOES DIRETAS				100.000			100.000	100.000
DESENVOLVER UM MODELO DE GESTAO DO CONHECIMENTO QUE COMPREENDA A IMPLEMENTACAO DE POLITICAS, PRATICAS, METODOS E TECNOLOGIAS QUE PROMOVAM A GERACAO, O ARMAZENAMENTO, A UTILIZACAO E O COMPARTILHAMENTO DE CONHECIMENTOS, EXPERIENCIAS E ESPECIALIZACOES NO AMBITO DA SEFA.				100.000			100.000	100.000
Quantidade: 20 Un.Medida: Percentual Produto: Repositorio estruturado de conhecimentos disponiveis para toda a organizacao em todos os niveis de atividades 5475 - ESTRUTURACAO DO GRUPO DE ASSESSORAMENTO ESPECIAL (GAE)	04.0123							
TESOURO-LIVRES		506.804						506.804
90 APLICACOES DIRETAS		506.804						506.804
OPERACIONALIZAR O GRUPO DE ASSESSORAMENTO ESPECIAL, CUJO APOIO TECNICO SERA PROPORCIONADO PELA SECRETARIA DA FAZENDA.		506.804						506.804
Quantidade: 100 Un.Medida: Percentual Produto: Implementacao do grupo de assessoramento especial 6112 - DESENVOLVIMENTO E ATUALIZACAO DAS SOLUCOES DE TECNOLOGIA DA INFORMACAO	04.0126							
TESOURO-CONTRAPARTIDA					1.600.000			1.600.000
90 APLICACOES DIRETAS					1.250.000			1.250.000
OPERACOES DE CREDITO INTERNAS					1.250.000			1.250.000
90 APLICACOES DIRETAS					350.000			350.000
IMPLEMENTAR POLITICAS E ACOES INTERNAS QUE PERMITAM A ATUALIZACAO INDISPENSAVEL DAS SOLUCOES DE SOFTWARE E DE HARDWARE, AUMENTANDO A CAPACIDADE INSTALADA.					350.000			350.000
Quantidade: 120 Un.Medida: Equipamentos novos Produto: Ampliacao e otimizacao da capacidade instalada. 6113 - RACIONALIZACAO E OTIMIZACAO DOS RECURSOS DA REDE.	04.0126							
OPERACOES DE CREDITO INTERNAS					100.000			100.000
					100.000			100.000



R\$ 1,00

ESPECIFICAÇÃO (FONTE RECURSO / MODALIDADE)	Classific. Funcional	CATEGORIAS ECONÔMICAS E GRUPOS DE DESPESAS						TOTAL
		3-DESPESAS CORRENTES			4-DESPESAS DE CAPITAL			
		1-Pessoal e Enc. Sociais	2-Juros e Enc. da Dívida	3-Outras Desp Correntes	4-Investim.	5-Inversões Financeiras	6-Amortização da Dívida	
90 APLICACOES DIRETAS IMPLEMENTAR SOLUCOES QUE UTILIZEM A INFRA-ESTRUTURA DE REDE JA INSTALADA, UTILIZANDO PRODUTOS, SERVICOS OU AGREGANDO NOVOS DISPOSITIVOS. Quantidade: 100 Un.Medida: % Satisfacao dos usuarios Produto: Melhorar o fluxo de comunicacao e utilizacao da rede de dados para transmissao de voz (telefonia). 6114 - SEGURANCA DA REDE SEFA.	04.0126				100.000			100.000
OPERACOES DE CREDITO INTERNAS				100.000			100.000	100.000
90 APLICACOES DIRETAS IMPLANTAR SISTEMAS DE CONTROLE E PLANOS DE CONTINGENCIA DO SITE CENTRAL, AVALIAR PERMANENTEMENTE A TOPOLOGIA DA REDE EXISTENTE, ZELAR PELA GUARDA E SEGURANCA DAS INFORMACOES E NORMATIZAR O USO DA REDE. Quantidade: 20 Un.Medida: Percentual Produto: Implementacao do site de contingencia, estabelecer plano de contingencia e adequar a topologia da rede as crescentes demandas de qualidade de servico. 6115 - AVALIACAO DO MODELO DE GESTAO PELOS CRITERIOS DO PQAP	04.0122				100.000			100.000
OPERACOES DE CREDITO INTERNAS					100.000			100.000
90 APLICACOES DIRETAS IMPLANTAR UMA SISTEMATICA DE AVALIACAO DO MODELO DE GESTAO PELOS CRITERIOS DO PROGRAMA DA QUALIDADE NA ADMINISTRACAO PUBLICA PREPARANDO QUADRO PROPRIO DE AUDITORIA INTERNA E FLUXO DE DOCUMENTACAO NECESSARIA. Quantidade: 100 Un.Medida: Percentual Produto: Sistema de avaliacao implantado	TOTAL PROGRAMA	506.804		5.308.000	5.462.000			11.276.804
(G) 0159 - GESTAO DA POLITICA DE CONTROLE INTERNO 5476 - IMPLANTAR SISTEMA DE CONTROLE DE CUSTOS NA ADMINISTRACAO.	04.0125							
OPERACOES DE CREDITO INTERNAS				300.000				300.000
90 APLICACOES DIRETAS ELABORAR METODOLOGIA DE APURACAO DE CUSTOS, DESENVOLVIMENTO DE SOFTWARE E IMPLANTACAO DO MODELO.				300.000				300.000
Quantidade: 50 Un.Medida: Percentual de realizacao Produto: Sistema de controle de custos. 5477 - DESENVOLVIMENTO E IMPLANTACAO DA METODOLOGIA DE AUDITORIA SEM PAPEL - FASE II	04.0125							
OPERACOES DE CREDITO INTERNAS				100.000				100.000
90 APLICACOES DIRETAS DESENVOLVER E IMPLANTAR SOFTWARES DE EXTRACAO E ANALISE DE DADOS E IMPLANTACAO DE ROTINAS DE UTILIZACAO.				100.000				100.000
				100.000				100.000

R\$ 1,00

ESPECIFICAÇÃO (FUNTE RECURSO / MODALIDADE)	Classific. Funcional	CATEGORIAS ECONÔMICAS E GRUPOS DE DESPESAS						TOTAL
		3-DESPESAS CORRENTES			4-DESPESAS DE CAPITAL			
		1-Pessoal e Enc. Sociais	2-Juros e Enc. da Dívida	3-Outras Desp Correntes	4-Investim.	5-Inversões Financeiras	6-Amortização da Dívida	
Quantidade: 50 Un.Medida: % De orgaos submetidos a metod Produto: Metodologia de auditoria.								
	TOTAL PROGRAMA			400.000				400.000
(G) 0160 - GESTAO DA POLITICA DE LOTERIAS DO ESTADO								
5478 - AMPLIACAO DA CAPACIDADE OPERACIONAL DA LOTERIA DO ESTADO	04.0122							
TESOURO-VINCULADOS POR LEI								
90 APLICACOES DIRETAS								
AGILIZAR O PROCESSAMENTO E INCREMENTAR OS SISTEMAS AUTOMATIZADOS DE SEGURANCA E CONTROLE DAS EXTRACOES SEMANAIS DA LOTERIA ESTADUAL E DOS JOGOS EXPLORADOS POR PERMISSONARIOS.								
Quantidade: 8000000 Un.Medida: R\$ Produto: Ampliacao da receita auferida por meio do produto da arrecadacao das loterias.								
	TOTAL PROGRAMA							
(G) 0161 - INCREMENTO DA RECEITA ESTADUAL								
5479 - ICMS ELETRONICO	04.0125							
OPERACOES DE CREDITO INTERNAS								
90 APLICACOES DIRETAS								
CONTROLAR O FLUXO DE ICMS GERADO E OS CREDITOS COMPENSAVEIS DENTRO DA MESMA FILOSOFIA DE UM SISTEMA DE CONTA-CORRENTE BANCARIA. NESTA CONCEPCAO, HAVERA A CONCILIACAO ENTRE DEBITO E CREDITO DE CADA FATO GERADOR NA CONTA INDIVIDUAL DOS CONTRIBUINTE ENVOVVIDOS E QUE SERA REALIZADA NUM SISTEMA DE COMPENSACAO.								
Quantidade: 5 Un.Medida: Percentual de contribuintes Produto: Implementar progressivamente o numero de contribuintes da categoria geral ao icms eletronic.								
5480 - SISTEMA DE GERENCIAMENTO DO CREDITO TRIBUTARIO - SGC	04.0125							
TESOURO-CONTRAPARTIDA								
90 APLICACOES DIRETAS								
OPERACOES DE CREDITO INTERNAS								
90 APLICACOES DIRETAS								
CRIAR UM SISTEMA PARA GERENCIAR A COBRANCA DO CREDITO TRIBUTARIO EM TODAS AS SUAS FASES, EM SUBSTITUICAO AOS SISTEMAS ATUAIS DE CONTROLE DA COBRANCA.								
Quantidade: 100 Un.Medida: % Realizacao de etapas Produto: Sistema para gerenciamento e realizacao da cobranca administrativa, implementado em etapas.								
6116 - FISCALIZACAO SETORIAL	04.0125							
TESOURO-CONTRAPARTIDA								
90 APLICACOES DIRETAS								

ESPECIFICAÇÃO (FUNTE RECURSO / MODALIDADE)	Classific. Funcional	CATEGORIAS ECONÔMICAS E GRUPOS DE DESPESAS						TOTAL
		3-DESPESAS CORRENTES			4-DESPESAS DE CAPITAL			
		1-Pessoal e Enc. Sociais	2-Juros e Enc. da Dívida	3-Outras Desp Correntes	4-Investim.	5-Inversões Financeiras	6-Amortização da Dívida	
OPERACOES DE CREDITO INTERNAS					75.000		75.000	
90 APLICACOES DIRETAS					75.000		75.000	
REVISAR E INCREMENTAR A ACAO DOS GRUPOS DE FISCALIZACAO SETORIAL (GFS)								
Quantidade: 75 Un.Medida: % Participacao das empresas Produto: Incremento da participacao das empresas alvo do trabalho dos grupos de fiscalizacao setorial na arrecadacao estadual.								
6117 - PROGRAMA DE RECENSEAMENTO ELETRONICO DE DOCUMENTOS FISCAIS (PRN)	04.0125			800.000			800.000	
OPERACOES DE CREDITO INTERNAS				800.000			800.000	
90 APLICACOES DIRETAS				800.000			800.000	
DOTAR DE NOVAS FUNCIONALIDADES O PRN: APRIMORAR A PARTICIPACAO DO ESTADO NO SISTEMA INTEGRADO DE INFORMACOES SOBRE OPERACOES INTERESTADUAIS COM MERCADORIAS E SERVICOS; CONSOLIDAR AS INFORMACOES VISANDO SUBSIDIAR AUDITORIAS E ACOMPANHAMENTO DE CONTRIBUINTES E DE SETORES ECONOMICOS A PARTIR DE BANCO DE DADOS MULTIDIMENSIONAIS E RELACIONAIS.								
Quantidade: 4000 Un.Medida: Contribuintes intimados Produto: Incremento no numero de contribuintes intimados para entrega de informacoes em meio magnetico.								
6118 - GERENCIAMENTO DA ARRECADACAO	04.0125			10.000	38.000		48.000	
TESOURO-CONTRAPARTIDA				10.000	15.000		25.000	
90 APLICACOES DIRETAS				10.000	15.000		25.000	
OPERACOES DE CREDITO INTERNAS					23.000		23.000	
90 APLICACOES DIRETAS					23.000		23.000	
ESTABELECEER MELHORIAS NAS ROTINAS, FACILITANDO O INGRESSO DE RECEITAS, ATRAVES DA AMPLIACAO DE PONTOS DE ARRECADACAO NA REDE ESTADUAL, DO INCREMENTO DO PAGAMENTO POR AUTO-ATENDIMENTO BANCARIO E AUTOMATIZACAO DE TODA A ARRECADACAO BANCARIA.								
Quantidade: 15 Un.Medida: % Cresc. Arrec por auto-atend. Produto: Incremento da arrecadacao atraves do auto-atendimento.								
6119 - COBRANCA DE CREDITOS	04.0125			15.000	100.000		115.000	
TESOURO-CONTRAPARTIDA				15.000	40.000		55.000	
90 APLICACOES DIRETAS				15.000	40.000		55.000	
OPERACOES DE CREDITO INTERNAS					60.000		60.000	
90 APLICACOES DIRETAS					60.000		60.000	
INCREMENTAR A EFICIENCIA DA ATIVIDADE DE COBRANCA NA RECEITA ESTADUAL AUMENTANDO A LIQUIDEZ DO CREDITO TRIBUTARIO MEDIANTE A RECUPERACAO DOS CREDITOS ACOMPANHAMENTO DOS DEVEDORES CONTUMAZES ESTABELECEMENTO DE METAS DE DESEMPENHO, RESTRICAO DE BENEFICIOS AOS DEVEDORES EM DIVIDA ATIVA E ACOES CONJUNTAS COM A PROCURADORIA-GERAL DO ESTADO.								
Quantidade: 16 Un.Medida: % Parcelamento de creditos Produto: Incremento do grau de parcelamento dos creditos do estado								
6120 - CONTROLE DE OMISSOS NA ENTREGA DA GUIA DE INFORMACAO E APURACAO DO ICMS	04.0125							

ESPECIFICAÇÃO (FONTE RECURSO / MODALIDADE)	Classific. Funcional	CATEGORIAS ECONÔMICAS E GRUPOS DE DESPESAS						TOTAL
		3-DESPESAS CORRENTES			4-DESPESAS DE CAPITAL			
		1-Pessoal e Enc. Sociais	2-Juros e Enc. da Dívida	3-Outras Desp Correntes	4-Investim.	5-Inversões Financeiras	6-Amortização da Dívida	
TESOURO-CONTRAPARTIDA				15.000		13.000		28.000
90 APLICACOES DIRETAS				15.000		5.000		20.000
OPERACOES DE CREDITO INTERNAS				15.000		5.000		20.000
90 APLICACOES DIRETAS						8.000		8.000
90 APLICACOES DIRETAS						8.000		8.000
ESTABELECEER ROTINAS E PROCESSOS AUTOMATIZADOS DE ACOMPANHAMENTO E CONTROLE DA OMISSAO NAS OBRIGACOES ACESSORIAS, RELATIVAS A REMESSA DE ARQUIVOS E DECLARACOES A SECRETARIA DA FAZENDA.								
Quantidade: 5 Un.Medida: % De omissos gia modelo 2 Produto: Manutencao do percentual de omissao na entrega da guia de informacao e apuracao do icms - gia, modelo 2 - em, no maximo, 5%.								
TOTAL PROGRAMA				2.697.860		1.206.000		3.903.860
(G) 0162 - PROMOCAO DA EDUCACAO FISCAL								
5481 - PARCERIA COM OS MUNICIPIOS NA AREA DE CONTROLE INTERNO	04.0125			50.000				50.000
TESOURO-CONTRAPARTIDA				50.000				50.000
90 APLICACOES DIRETAS				50.000				50.000
FIRMAR CONVENIOS DE COOPERACAO COM AS PREFEITURAS COM AS PREFEITURAS E OFERECER TREINAMENTO A INTEGRANTES DAS CONTADORIAS DOS MUNICIPIOS EM ASSUNTOS DE INTERESSE MUTUO NAS AREAS DE CONTRATOS, CONVENIOS, PRESTACAO DE CONTAS, TEMAS DA LEI DE RESPONSABILIDADE FISCAL, CADIN, FUNDEF E OUTROS TEMAS DE FINANÇAS PUBLICAS.								
Quantidade: 250 Un.Medida: Municipios abrangidos Produto: Treinamento por municipios								
6121 - PROGRAMA DE INTEGRACAO TRIBUTARIA (PIT)	04.0125			350.000		450.000		800.000
TESOURO-CONTRAPARTIDA				350.000		450.000		800.000
90 APLICACOES DIRETAS				350.000		450.000		800.000
ESTABELECEER UMA SERIE DE MELHORIAS NO PROGRAMA QUE ABRANGE AS ACOES A SEREM DESENVOLVIDAS PELOS MUNICIPIOS E ESTADO COM BASE NA LEI N 10.388/95 E DECRETO N 36.009/95, REVENDO O SISTEMA DE PONTUACAO DO PROGRAMA.								
Quantidade: 10 Un.Medida: % Municipios atendidos Produto: Aperfeicoamento do relacionamento com os municipios do estado.								
6122 - PROMOCAO E EDUCACAO TRIBUTARIA	04.0125			400.000				400.000
OPERACOES DE CREDITO INTERNAS				400.000				400.000
90 APLICACOES DIRETAS				400.000				400.000
INSERIR A EDUCACAO FISCAL NAS ESCOLAS DE NIVEL FUNDAMENTAL E MEDIO E APRIMORAR A COMUNICACAO INTERNA E EXTERNA.								
Quantidade: 5 Un.Medida: % Funcionarios sensibilizados Produto: Servidores estaduais sensibilizados								
6123 - SISTEMA DE INFORMACOES TRIBUTARIAS SOBRE A AGROPECUARIA DO RS - SITAGRO	04.0125			100.000				100.000

ESPECIFICAÇÃO (FONTE RECURSO / MODALIDADE)	Classific. Funcional	CATEGORIAS ECONÔMICAS E GRUPOS DE DESPESAS						TOTAL
		3-DESPESAS CORRENTES			4-DESPESAS DE CAPITAL			
		1-Pessoal e Enc. Sociais	2-Juros e Enc. da Dívida	3-Outras Desp Correntes	4-Investim.	5-Inversões Financeiras	6-Amortização da Dívida	
OPERACOES DE CREDITO INTERNAS				100.000				100.000
90 APLICACOES DIRETAS				100.000				100.000
INSTITUIR NOVAS FUNCIONALIDADES NESSE PROGRAMA QUE TEM COMO FONTE DE DADOS A DIGITACAO, PELAS PREFEITURAS MUNICIPAIS, DE TODAS AS NOTAS FISCAIS DE PRODUTOR.								
Quantidade: 80 Un.Medida: % De municipios usuarios Produto: Incremento do numero de municipios usuarios da ficha cadastral eletronica pela qualificação das acoes no controle e gerenciamento das operacoes realizadas no setor primario.								
TOTAL PROGRAMA				900.000		450.000		1.350.000
(G) 0163 - VALORIZACAO E CAPACITACAO DOS RECURSOS HUMANOS DA SECRETARIA DA FAZENDA								
6124 - APRIMORAMENTO DA ESCOLA FAZENDARIA	04.0128			300.000				300.000
OPERACOES DE CREDITO INTERNAS				300.000				300.000
90 APLICACOES DIRETAS				300.000				300.000
APRIMORAR A PLATAFORMA DE ENSINO A DISTANCIA E CONTRATAR VAGAS EM CURSOS EXTERNOS, CONGRESSOS, SEMINARIOS E OUTROS EVENTOS DE CAPACITACAO, BEM COMO PRODUIR CURSOS COM A UTILIZACAO DE INSTRUTORES INTERNOS, NAS MODALIDADES PRESENCIAL E A DISTANCIA.								
Quantidade: 2500 Un.Medida: Participacoes em treinamento Produto: Servidores capacitados								
TOTAL PROGRAMA				300.000				300.000
TOTAL ORGAO		126.701.040		56.973.339		10.668.871		194.343.250





**GOVERNO DO ESTADO DO RIO GRANDE DO SUL  
SECRETARIA DA COORDENAÇÃO E PLANEJAMENTO**

---

## **SECRETARIA DA AGRICULTURA E ABASTECIMENTO**

**15.01 - GABINETE E ORGAOS CENTRAIS**

**15.62 - FUNDO RS RURAL**

**15.63 - FUNDO DE DESENVOLVIMENTO DA VITIVINICULTURA - FUNDOVITIS**

**15.65 - FUNDO ESTADUAL DE SANIDADE ANIMAL - FESA**

**15.76 - FUNDO ESTADUAL DE APOIO AO DESENV. DE PEQUENOS ESTABELECIMENTOS RURAIS - FEAPER**

**15.94 - FUNDO DE APOIO AO SETOR PRIMARIO - FEASP**

**15.98 - FUNDO ESTADUAL DE SEGURO AGRICOLA - FESAG**

**15.38 - INSTITUTO RIOGRANDENSE DO ARROZ - IRGA**





## SECRETARIA DA AGRICULTURA E ABASTECIMENTO

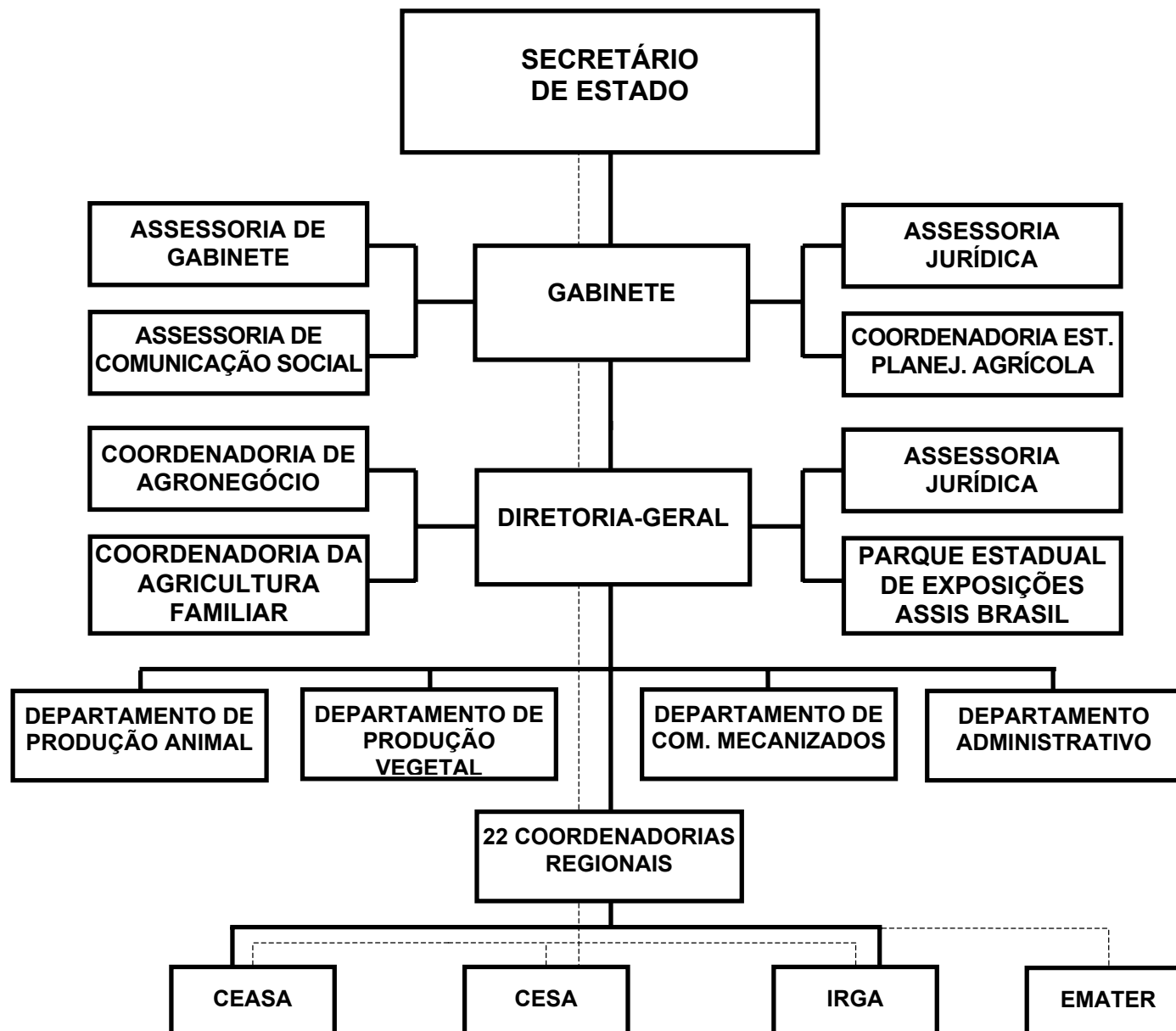

SECRETARIA DA AGRICULTURA E ABASTECIMENTO

BASE LEGAL

CONSTITUICAO ESTADUAL, DE 03 DE OUTUBRO DE 1989.  
LEI NR. 6.857, DE 31 DE DEZEMBRO DE 1974.  
LEI NR. 7.916, DE 16 DE JULHO DE 1984.  
LEI NR. 8.109, DE 19 DE DEZEMBRO DE 1985.  
LEI NR. 8.511, DE 06 DE JANEIRO DE 1988.  
LEI NR. 9.495, DE 08 DE JANEIRO DE 1992.  
LEI NR. 10.000, DE 26 DE NOVEMBRO DE 1993.  
LEI NR. 10.356, DE 10 DE JANEIRO DE 1995.  
LEI NR. 10.361, DE 16 DE JANEIRO DE 1995.  
LEI NR. 10.691, DE 09 DE JANEIRO DE 1996.  
LEI NR. 10.729, DE 11 DE MARCO DE 1996.  
LEI NR. 10.830, DE 24 DE JULHO DE 1996.  
LEI NR. 10.989, DE 13 DE AGOSTO DE 1997.  
LEI NR. 11.073, DE 30 DE DEZEMBRO DE 1997.  
LEI NR. 11.099, DE 22 DE JANEIRO DE 1998.  
LEI NR. 11.159, DE 26 DE MAIO DE 1998.  
LEI NR. 11.169, DE 08 DE JUNHO DE 1998.  
LEI NR. 11.185, DE 08 DE JULHO DE 1998.  
LEI NR. 11.239, DE 27 DE NOVEMBRO DE 1998.  
LEI NR. 11.352, DE 14 DE JULHO DE 1999.  
LEI NR. 11.362, DE 29 DE JULHO DE 1999.  
LEI NR. 11.367, DE 11 DE AGOSTO DE 1999.  
LEI NR. 11.454, DE 04 DE ABRIL DE 2000.  
LEI NR. 11.464, DE 17 DE ABRIL DE 2000.  
LEI NR. 11.528, DE 19 DE SETEMBRO DE 2000.  
LEI NR. 11.563, DE 28 DE DEZEMBRO DE 2000.  
LEI NR. 11.605, DE 23 DE ABRIL DE 2001.  
LEI NR. 11.617, DE 07 DE MAIO DE 2001.  
LEI NR. 11.668, DE 18 DE SETEMBRO DE 2001.  
LEI NR. 11.774, DE 05 DE MAIO DE 2002.  
LEI NR. 11.799, DE 24 DE MAIO DE 2002.  
LEI NR. 11.805, DE 14 DE JUNHO DE 2002.  
DECRETO NR. 24.384, DE 22 DE DEZEMBRO DE 1975.  
DECRETO NR. 24.432, DE 26 DE FEVEREIRO DE 1976.  
DECRETO NR. 26.750, DE 20 DE FEVEREIRO DE 1978.  
DECRETO NR. 26.669, DE 09 DE JUNHO DE 1980.  
DECRETO NR. 29.678, DE 19 DE JUNHO DE 1980.  
DECRETO NR. 31.121, DE 15 DE MARÇO DE 1983.  
DECRETO NR. 31.253, DE 12 DE SETEMBRO DE 1983.  
DECRETO NR. 31.421, DE 24 DE JANEIRO DE 1984.  
DECRETO NR. 31.897, DE 18 DE ABRIL DE 1985.  
DECRETO NR. 32.839, DE 08 DE MAIO DE 1986.  
DECRETO NR. 32.692, DE 03 DE DEZEMBRO DE 1987.  
DECRETO NR. 32.785, DE 25 DE MARCO DE 1988.  
DECRETO NR. 32.786, DE 28 DE MARCO DE 1988.  
DECRETO NR. 32.839, DE 25 DE MAIO DE 1988.  
DECRETO NR. 33.788, DE 17 DE JANEIRO DE 1991.

DECRETO NR. 34.550, DE 23 DE NOVEMBRO DE 1992.  
DECRETO NR. 36.697, DE 29 DE MAIO DE 1996.  
DECRETO NR. 36.895, DE 03 DE SETEMBRO DE 1996.  
DECRETO NR. 37.352, DE 15 DE ABRIL DE 1997.  
DECRETO NR. 37.353, DE 15 DE ABRIL DE 1997.  
DECRETO NR. 37.382, DE 28 DE ABRIL DE 1997.  
DECRETO NR. 37.865, DE 05 DE NOVEMBRO DE 1997.  
DECRETO NR. 38.136, DE 23 DE JANEIRO DE 1998.  
DECRETO NR. 38.860, DE 03 DE SETEMBRO DE 1998.  
DECRETO NR. 38.930, DE 30 DE SETEMBRO DE 1998  
DECRETO NR. 39.655, DE 09 DE AGOSTO DE 1999.  
DECRETO NR. 39.688, DE 30 DE AGOSTO DE 1999.  
DECRETO NR. 39.722, DE 16 DE SETEMBRO DE 1999.  
DECRETO NR. 39.840, DE 26 DE NOVEMBRO DE 1999.  
DECRETO NR. 39.876, DE 16 DE DEZEMBRO DE 1999.  
DECRETO NR. 39.926, DE 06 DE JANEIRO DE 2000.  
DECRETO NR. 39.942, DE 18 DE JANEIRO DE 2000.  
DECRETO NR. 40.060, DE 25 DE ABRIL DE 2000.  
DECRETO NR. 40.079, DE 09 DE MAIO DE 2000.  
DECRETO NR. 40.082, DE 10 DE MAIO DE 2000.  
DECRETO NR. 40.123, DE 07 DE JUNHO DE 2000.  
DECRETO NR. 40.133, DE 15 DE JUNHO DE 2000  
DECRETO NR. 40.430, DE 25 DE FEVEREIRO DE 2001.  
DECRETO NR. 40.565, DE 02 DE JANEIRO DE 2001.  
DECRETO NR. 40.644, DE 16 DE FEVEREIRO DE 2001.  
DECRETO NR. 40.898, DE 23 DE JULHO DE 2001.  
DECRETO NR. 41.023, DE 03 DE SETEMBRO DE 2001.  
DECRETO NR. 41.062, DE 21 DE SETEMBRO DE 2001  
DECRETO NR. 41.157, DE 29 DE OUTUBRO DE 2001.  
DECRETO NR. 41.333, DE 22 DE JANEIRO DE 2002.  
DECRETO NR. 41.430, DE 25 DE FEVEREIRO DE 2002.  
DECRETO NR. 41.523, DE 05 DE ABRIL DE 2002.  
DECRETO NR. 41.620, DE 20 DE MAIO DE 2002.  
DECRETO NR. 41.727, DE 12 DE JULHO DE 2002

#### PRINCIPAIS ATRIBUIÇÕES

PRESERVAÇÃO E CONSERVAÇÃO DOS RECURSOS NATURAIS RENOVÁVEIS;  
PESCA E AGRICULTURA;  
ASSISTÊNCIA TÉCNICA E EXTENSÃO RURAL;  
DEFESA SANITÁRIA, ANIMAL E VEGETAL;  
FISCALIZAÇÃO DE PRODUTOS E INSUMOS AGRÍCOLAS;  
PESQUISA, ESTUDOS E INFORMAÇÕES AGROECONÔMICAS;  
IRRIGAÇÃO E AÇUDAGEM;

PROMOÇÃO, ORGANIZAÇÃO E FOMENTO RURAL;  
METEOROLOGIA;  
PRESTAÇÃO E FORNECIMENTO SUPLETIVO DE BENS E SERVIÇOS À PRODUÇÃO  
AGROPECUÁRIA;  
GEOGRAFIA E CARTOGRAFIA;  
ENSILAGEM E ARMAZENAMENTO;

ASSENTAMENTO E REASSENTAMENTO AGRÁRIO;E  
ABASTECIMENTO.

RELACAO DOS PROJETOS/ATIVIDADES

DISTRIBUICAO DE AGUA ATRAVES DOS SISTEMAS DE IRRIGACAO  
ARMAZENAMENTO DE AGUA ATRAVES DE ACUDES  
PROFISSIONALIZACAO DE RECURSOS HUMANOS DA CADEIA PRODUTIVA PARA ATUAR NA MUDANCA  
SUSTENTACAO DA OFERTA DE NOVILHO PRECOCE, COM VISTAS A AMPLIAR A PARTICIPACAO DO  
AMPLIACAO DA AREA DE EXPOSITORES.  
TREINAMENTO E RECICLAGEM DE PRODUTORES  
CAPACITACAO PROFISSIONAL  
TRANSFERENCIA DE RECURSOS PARA EMPRESAS ESTATAIS  
ASSISTENCIA TECNICA/CAPACITACAO  
MANUTENCAO DO FUNCIONAMENTO DAS CAMARAS SETORIAIS  
PERFURACAO DE POCOS TUBULARES COMUNITARIOS  
MELHORIA DAS VIAS DE ACESSO RURAIS  
LEVANTAMENTO E AQUISICAO DE DADOS  
ASSISTENCIA TECNICA E EXTENSAO RURAL  
DEFESA AGROPECUARIA  
CADASTRAMENTO DE PRODUTORES E ACOMPANHAMENTO DE REBANHO.  
FOMENTO A PRODUCAO PECUARIA  
FRUTICULTURA NA REGIAO SUL - IMPLANTACAO DE POMARES  
FRUTICULTURA NA REGIAO SUL - RECUPERACAO DE POMARES  
FRUTICULTURA NA REGIAO SUL - ASSISTENCIA TECNICA/CAPACITACAO  
APOIO ADMINISTRATIVO  
PUBLICIDADE  
MELHORIA DAS VIAS DE ACESSO RURAIS - CONSULTA POPULAR  
PERFURACAO DE POCOS TUBULARES COMUNITARIOS - CONSULTA POPULAR  
APOIO A INFRA-ESTRUTURA RURAL - CONSULTA POPULAR  
PATRULHA AGRICOLA - CONSULTA POPULAR  
LEVANTAMENTO E AQUISICAO DE DADOS - CONSULTA POPULAR  
ARMAZENAMENTO DE AGUA ATRAVES DE ACUDES - CONSULTA POPULAR  
TREINAMENTO E RECICLAGEM DE PRODUTORES - CONSULTA POPULAR  
DISTRIBUICAO DE AGUA ATRAVES DOS SISTEMAS DE IRRIGACAO - CONSULTA POPULAR  
PSICULTURA REGIONAL - CONSULTA POPULAR  
DIAGNOSTICO AMBIENTAL - CONSULTA POPULAR  
MANEJO E CONSERVACAO DOS RECURSOS NATURAIS, GERACAO DE RENDA E INFRA-ESTRUTURA S  
CAPACITACAO/TREINAMENTO DE BENEFICIARIOS E TECNICOS  
ADMINISTRACAO E GERENCIAMENTO  
PUBLICIDADE  
CAPACITACAO PROFISSIONAL DE AGRICULTORES FAMILIARES - CONSULTA POPULAR  
MANEJO E CONSERVACAO DO SOLO - CONSULTA POPULAR  
GERACAO DE RENDA E INFRA-ESTRUTURA SOCIAL - CONSULTA POPULAR  
CONTRATAACAO DE SEGURO AGRICOLA PARA UVA  
DEFESA AGROPECUARIA/ENOLOGIA  
FORTALECIMENTO DO SISTEMA AGROINDUSTRIAL  
PUBLICIDADE-FUNDOVITS  
DEFESA AGROPECUARIA-FESA  
FINANCIAMENTO A AGROINDUSTRIA  
ASSISTENCIA TECNICA NA IMPLANTACAO E OPERACIONALIZACAO DE AGROINDUSTRIAS.

APOIO A COMERCIALIZACAO DAS AGROINDUSTRIAS FINANCIADAS.  
IMPLANTACAO DE POMARES  
RECUPERACAO DE POMARES  
READEQUACAO DE VIVEIROS  
PESQUISA DE NECESSIDADE, AQUISICAO E DISTRIBUICAO DE SEMENTES E FERTILIZANTES  
IMPLANTACAO DE POMARES - CONSULTA POPULAR  
RECUPERACAO DE POMARES - CONSULTA POPULAR  
ASSISTENCIA TECNICA NA IMPLANTACAO E OPERACIONALIZACAO DE AGROINDUSTRIAS - CONSU  
FINANCIAMENTO A AGROINDUSTRIAS - CONSULTA POPULAR  
PESQUISA DE NECESSIDADE, AQUISICAO E DISTRIBUICAO DE SEMENTES - CONSULTA POPULAR  
AMPLIACAO DE AREAS DE EXPOSITORES-FEASP  
PERFURACAO DE POCOS-FEASP  
MELHORIA DAS VIAS DE ACESSO - FEASP  
APOIO ADMINISTRATIVO-FEASP  
DEFESA AGROPECUARIA-FEASP  
CONTRATACAO DO SEGURO JUNTO AOS PRODUTORES BENEFICIADOS PELO TROCA-TROCA DE SEME  
CONTRATACAO DE SEGURO JUNTO AOS BENEFICIADOS PELO TROCA-TROCA DE SEMENTES - CONS

ESPECIFICAÇÃO (FONTE RECURSO / MODALIDADE)	CATEGORIAS ECONÔMICAS E GRUPOS DE DESPESAS						TOTAL
	3-DESPESAS CORRENTES			4-DESPESAS DE CAPITAL			
	1-Pessoal e Encargos Sociais	2-Juros e Enc. da Dívida	3-Outras Desp. Correntes	4-Investimentos	5-Inversões Financeiras	6-Amortização da Dívida	
TESOURO	38.354.780		112.899.414	33.398.397	19.597.822		204.250.413
TESOURO-LIVRES	38.354.780		93.921.091	5.397.034	7.984.746		145.657.651
40 TRANSF. A MUNICIPIOS				30.000			30.000
80 TRANSF. AO EXTERIOR			525.000				525.000
90 APLICACOES DIRETAS	38.354.780		93.396.091	5.367.034	7.984.746		145.102.651
TESOURO-CONTRAPARTIDA			2.281.486	24.979.389			27.260.875
90 APLICACOES DIRETAS			2.281.486	24.979.389			27.260.875
TESOURO-VINCULADOS POR LEI			12.648.665	2.512.746	11.613.076		26.774.487
90 APLICACOES DIRETAS			12.648.665	2.512.746	11.613.076		26.774.487
TESOURO-VINCULADOS PELA CONSTITUICAO			4.048.172	509.228			4.557.400
90 APLICACOES DIRETAS			4.048.172	509.228			4.557.400
PROPRIOS DA AUTARQUIA	18.743.598		10.959.000	1.107.402	2.700.000	150.000	33.660.000
50 TRANSF. INST. PRIV. S/FINS L			1.300.000				1.300.000
60 TRANSF. INST. PRIV. C/FINS L			1.150.000				1.150.000
80 TRANSF. AO EXTERIOR			500.000				500.000
90 APLICACOES DIRETAS	18.743.598		8.009.000	1.107.402	2.700.000	150.000	30.710.000
CONVENIOS			5.056.123	503.000			5.559.123
90 APLICACOES DIRETAS			5.056.123	503.000			5.559.123
OPERACOES DE CREDITO EXTERNAS			21.758.671	53.242.447			75.001.118
90 APLICACOES DIRETAS			21.758.671	53.242.447			75.001.118
<b>TOTAIS</b>	<b>57.098.378</b>		<b>150.673.208</b>	<b>88.251.246</b>	<b>22.297.822</b>	<b>150.000</b>	<b>318.470.654</b>

ESPECIFICAÇÃO (FONTE RECURSO / MODALIDADE)	CATEGORIAS ECONÔMICAS E GRUPOS DE DESPESAS						TOTAL
	3-DESPESAS CORRENTES			4-DESPESAS DE CAPITAL			
	1-Pessoal e Encargos Sociais	2-Juros e Enc. da Dívida	3-Outras Desp. Correntes	4-Investimentos	5-Inversões Financeiras	6-Amortização da Dívida	
TESOURO	38.354.780		112.899.414	33.398.397	19.597.822		204.250.413
TESOURO-LIVRES	38.354.780		93.921.091	5.397.034	7.984.746		145.657.651
40 TRANSF. A MUNICIPIOS				30.000			30.000
80 TRANSF. AO EXTERIOR			525.000				525.000
90 APLICACOES DIRETAS	38.354.780		93.396.091	5.367.034	7.984.746		145.102.651
TESOURO-CONTRAPARTIDA			2.281.486	24.979.389			27.260.875
90 APLICACOES DIRETAS			2.281.486	24.979.389			27.260.875
TESOURO-VINCULADOS POR LEI			12.648.665	2.512.746	11.613.076		26.774.487
90 APLICACOES DIRETAS			12.648.665	2.512.746	11.613.076		26.774.487
TESOURO-VINCULADOS PELA CONSTITUICAO			4.048.172	509.228			4.557.400
90 APLICACOES DIRETAS			4.048.172	509.228			4.557.400
CONVENIOS			5.056.123	503.000			5.559.123
90 APLICACOES DIRETAS			5.056.123	503.000			5.559.123
OPERACOES DE CREDITO EXTERNAS			21.758.671	53.242.447			75.001.118
90 APLICACOES DIRETAS			21.758.671	53.242.447			75.001.118
<b>TOTAIS</b>	<b>38.354.780</b>		<b>139.714.208</b>	<b>87.143.844</b>	<b>19.597.822</b>		<b>284.810.654</b>

R\$ 1,00

ESPECIFICAÇÃO (FUNTE RECURSO / MODALIDADE)	Classific. Funcional	CATEGORIAS ECONÔMICAS E GRUPOS DE DESPESAS						TOTAL
		3-DESPESAS CORRENTES			4-DESPESAS DE CAPITAL			
		1-Pessoal e Enc. Sociais	2-Juros e Enc. da Dívida	3-Outras Desp Correntes	4-Investim.	5-Inversões Financeiras	6-Amortização da Dívida	
(G) 0097 - PROGRAMA DE CAPITALIZACAO PARA EMPRESAS ESTATAIS								
5427 - TRANSFERENCIA DE RECURSOS PARA EMPRESAS ESTATAIS	20.0605					4.565.000		4.565.000
TESOURO-LIVRES						4.565.000		4.565.000
90 APLICACOES DIRETAS						4.565.000		4.565.000
TRANSFERIR RECURSOS PARA MANUTENCAO DA ESTRUTURA PUBLICA DE VIA-BILIZACAO DA POLITICA DO ESTADO DO RIO GRANDE DO SUL.								
	TOTAL PROGRAMA					4.565.000		4.565.000
(F) 0110 - APOIO A INFRA-ESTRUTURA RURAL								
1981 - PATRULHA AGRICOLA CERRITO	20.0606							
TESOURO-LIVRES						30.000		30.000
40 TRANSF. A MUNICIPIOS						30.000		30.000
ADQUIRIR EQUIPAMENTO PARA O MUNICIPIO DE CERRITO, DESTINADO AO SERVICO DE PATRULHA AGRICOLA (INCLUIDO POR EMENDA).								
Quantidade: Un.Medida: UNIDADE Produto: EQUIPAMENTOS AGRICOLAS DISPONIBILIZADOS PARA AS COMUNIDADES RURAIS								
6031 - PERFURACAO DE POCOS TUBULARES COMUNITARIOS	20.0606							
TESOURO-LIVRES						500.000		500.000
90 APLICACOES DIRETAS						500.000		500.000
GARANTIR A PERFURACAO DE POCOS PARA PROVIMENTO DE AGUA EM PROJETOS ISOLADOS OU COLETIVOS DE IRRIGACAO OU ABASTECIMENTO PUBLICO NO MEIO RURAL.						500.000		500.000
Quantidade: 416 Un.Medida: Unidade Produto: Pocos tubulares perfurados , com agua, no meio rural.								
6032 - MELHORIA DAS VIAS DE ACESSO RURAIS	20.0606							
TESOURO-LIVRES						210.000		210.000
90 APLICACOES DIRETAS						210.000		210.000
UTILIZAR RECURSOS DO DCM PARA MANUTENCAO E MELHORIA DA MALHA VIA-RIA RURAL, QUE E CARENTE DE CUIDADOS ESPECIAIS.						210.000		210.000
Quantidade: 180000 Un.Medida: Metros de estradas rurais Produto: Construcao e recuperacao de estradas rurais								
7036 - MELHORIA DAS VIAS DE ACESSO RURAIS - CONSULTA POPULAR	20.0606							
TESOURO-LIVRES						150.000		150.000
90 APLICACOES DIRETAS						150.000		150.000
UTILIZAR RECURSOS DO DCM PARA MANUTENCAO E MELHORIA DA MALHA VIA-RIA NAS REGIOES DEMANDADAS PELA CONSULTA POPULAR.						150.000		150.000



**ÓRGÃO 15 - SECRETARIA DA AGRICULTURA E ABASTECIMENTO**  
**UNIDADE ORÇAMENTÁRIA 01 - GABINETE E ORGAOS CENTRAIS**  
**DEMONSTRATIVO DA DESPESA DOS PROJETOS/ATIVIDADE POR PROGRAMA - 2004**

**REP0813**

**PROGRAMA DE TRABALHO**

R\$ 1,00

ESPECIFICAÇÃO (FUNTE RECURSO / MODALIDADE)	Classific. Funcional	CATEGORIAS ECONÔMICAS E GRUPOS DE DESPESAS						TOTAL
		3-DESPESAS CORRENTES			4-DESPESAS DE CAPITAL			
		1-Pessoal e Enc. Sociais	2-Juros e Enc. da Dívida	3-Outras Desp Correntes	4-Investim.	5-Inversões Financeiras	6-Amortização da Dívida	
Quantidade: 129000 Un.Medida: Metros de estradas rurais Produto: Construcao e recuperacao de estradas rurais 7038 - PERFURACAO DE POCOS TUBULARES COMUNITARIOS - CONSULTA POPULAR	20.0606			1.279.562			1.279.562	
TESOURO-LIVRES				1.279.562			1.279.562	
90 APLICACOES DIRETAS				1.279.562			1.279.562	
GARANTIR A PERFURACAO DE POCOS PARA PROVIMENTO DE AGUA EM PROJETOS ISOLADOS OU COLETIVOS DE IRRIGACAO OU ABASTECIMENTO PUBLICO NO MEIO RURAL NAS REGIOES DEMANDADAS PELA CONSULTA POPULAR.								
Quantidade: 105 Un.Medida: Unidade Produto: Pocos tubulares perfurados, com agua, no meio rural 7040 - APOIO A INFRA-ESTRUTURA RURAL - CONSULTA POPULAR	20.0606			1.123.692			1.123.692	
TESOURO-LIVRES				1.123.692			1.123.692	
90 APLICACOES DIRETAS				1.123.692			1.123.692	
PROMOVER ACOES VOLTADAS AO ATENDIMENTO DAS NECESSIDADES DO MEIO RURAL NO QUE SE REFERE A PEQUENAS OBRAS E APOIO A PROJETOS DE INFRA-ESTRUTURA NAS REGIOES DEMANDADAS PELA CONSULTA POPULAR.								
Quantidade: Un.Medida: Produto: Apoio a obras e projetos no meio rural 7042 - PATRULHA AGRICOLA - CONSULTA POPULAR	20.0606							
TESOURO-LIVRES					3.190.116		3.190.116	
90 APLICACOES DIRETAS					3.190.116		3.190.116	
FORNECER EQUIPAMENTOS E MAQUINAS AGRICOLAS PARA AS COMUNIDADES RURAIS, CONFORME SUA NECESSIDADE, NAS REGIOES DEMANDADAS PELA CONSULTA POPULAR.					3.190.116		3.190.116	
Quantidade: Un.Medida: Produto: Equipamentos agricolas disponibilizados para as comunidades rurais								
TOTAL PROGRAMA				3.263.254	3.220.116		6.483.370	
(G) 0112 - CAMARAS SETORIAIS								
6000 - MANUTENCAO DO FUNCIONAMENTO DAS CAMARAS SETORIAIS	23.0122			7.500	6.400		13.900	
TESOURO-LIVRES				7.500	6.400		13.900	
90 APLICACOES DIRETAS				7.500	6.400		13.900	
FORTALECER OS SETORES QUE COMPOEM AS CADEIAS PRODUTIVAS DO SETOR PRIMARIO DO ESTADO, ATRAVES DA ELABORACAO DE PROGRAMAS E PROJETOS QUE MELHOREM A PRODUTIVIDADE E COMPETITIVIDADE DOS BENS E SERVICOS PRODUZIDOS, ASSEGURANDO O AUMENTO DA RENDA E DO EMPREGO.								
Quantidade: 50 Un.Medida: Unidade Produto: Reunioes realizadas								
TOTAL PROGRAMA				7.500	6.400		13.900	

ESPECIFICAÇÃO (FUNTE RECURSO / MODALIDADE)	Classific. Funcional	CATEGORIAS ECONÔMICAS E GRUPOS DE DESPESAS						TOTAL
		3-DESPESAS CORRENTES			4-DESPESAS DE CAPITAL			
		1-Pessoal e Enc. Sociais	2-Juros e Enc. da Dívida	3-Outras Desp Correntes	4-Investim.	5-Inversões Financeiras	6-Amortização da Dívida	
(F) 0116 - IRRIGACAO 5416 - DISTRIBUICAO DE AGUA ATRAVES DOS SISTEMAS DE IRRIGACAO  TESOURO-LIVRES 90 APLICACOES DIRETAS ELABORAR PROJETOS E IMPLANTAR SISTEMAS EM NIVEL DE PROPRIEDADES, VISANDO AMPLIAR AS AREAS DE CULTIVO COM O USO DA IRRIGACAO.  Quantidade: 1500 Un.Medida: Hectares (ha) Produto: Aumento da area irrigada dos produtos (feijao, milho, arroz, hortalias e frutic ultura)	20.0607			250.000			250.000	250.000
				250.000			250.000	250.000
				250.000			250.000	250.000
5417 - ARMAZENAMENTO DE AGUA ATRAVES DE ACUDES  TESOURO-LIVRES 90 APLICACOES DIRETAS CONSTRUIR RESERVATORIOS VISANDO A IRRIGACAO DE CULTURAS DE MILHO, FEIJAO, ARROZ, HORTALICAS E FRUTIFERAS.  Quantidade: 45 Un.Medida: Unidade Produto: Acudes comstruidos.	20.0607			250.000			250.000	250.000
				250.000			250.000	250.000
				250.000			250.000	250.000
7067 - ARMAZENAMENTO DE AGUA ATRAVES DE ACUDES - CONSULTA POPULAR  TESOURO-LIVRES 90 APLICACOES DIRETAS CONSTRUIR RESERVATORIOS, VISANDO O ABASTECIMENTO E IRRIGACAO DE CULTURAS NAS REGIOES DEMANDADAS PELA CONSULTA POPULAR.  Quantidade: 200 Un.Medida: Unidade Produto: Reservatorios construidos	20.0606			1.133.273			1.133.273	1.133.273
				1.133.273			1.133.273	1.133.273
				1.133.273			1.133.273	1.133.273
7071 - DISTRIBUICAO DE AGUA ATRAVES DOS SISTEMAS DE IRRIGACAO - CONSULTA POPULAR  TESOURO-LIVRES 90 APLICACOES DIRETAS ELABORAR PROJETOS E IMPLANTAR SISTEMAS EM NIVEL DE PROPRIEDADES, VISANDO AMPLIAR AS AREAS DE CULTIVO COM O USO DA IRRIGACAO NAS REGIOES DEMANDADAS PELA CONSULTA POPULAR.  Quantidade: Un.Medida: Hectares (ha) Produto: Aumento da area irrigada dos produtos	20.0607			91.118			91.118	91.118
				91.118			91.118	91.118
				91.118			91.118	91.118
				1.724.391			1.724.391	1.724.391
(F) 0117 - MARCA AGROPECUARIA GAUCHA: PROJETO CARNE 5418 - PROFISSONALIZACAO DE RECURSOS HUMANOS DA CADEIA PRODUTIVA PARA ATUAR NA MJDANCA DO PROCESSO DE GESTAO.	20.0602			1.800.000		50.000	1.850.000	1.850.000
				1.800.000		50.000	1.850.000	1.850.000
				1.800.000		50.000	1.850.000	1.850.000
				1.724.391			1.724.391	1.724.391
				1.800.000		50.000	1.850.000	1.850.000
				1.800.000		50.000	1.850.000	1.850.000
				1.800.000		50.000	1.850.000	1.850.000
				1.724.391			1.724.391	1.724.391

R\$ 1,00

ESPECIFICAÇÃO (FUNTE RECURSO / MODALIDADE)	Classific. Funcional	CATEGORIAS ECONÔMICAS E GRUPOS DE DESPESAS						TOTAL
		3-DESPESAS CORRENTES			4-DESPESAS DE CAPITAL			
		1-Pessoal e Enc. Sociais	2-Juros e Enc. da Dívida	3-Outras Desp Correntes	4-Investim.	5-Inversões Financeiras	6-Amortização da Dívida	
HABILITAR PESSOAL PARA AS AREAS DE CONHECIMENTO QUE ENVOLVEM TODA A CADEIA PRODUTIVA NO PROCESSO DE DIVERSIFICACAO E DIFERENCIACAO DE CORTES, MODELOS DE EMBALAGEM, SANIDADE E QUALIDADE DOS PRODUTOS. Quantidade: 1630 Un.Medida: Unidade. Produto: Pessoa capacitada.								
5419 - SUSTENTACAO DA OFERTA DE NOVILHO PRECOCE, COM VISTAS A AMPLIAR A PARTICIPACAO DO RIO GRANDE DO SUL NO MERCADO DE CARNES.	20.0602			200.000	100.000		300.000	
TESOURO-LIVRES				200.000	100.000		300.000	
90 APLICACOES DIRETAS				200.000	100.000		300.000	
VIABILIZAR A OFERTA DE NOVILHO PRECOCE, COM O APRIMORAMENTO DO PROCESSO TECNOLOGICO DE PRODUCAO POR MEIO DE TREINAMENTO QUANTO A TECNICAS DE ABATE E DE PRODUTOS PARA A COMERCIALIZACAO. Quantidade: 5650 Un.Medida: Unidade Produto: Oferta de novilhos.								
TOTAL PROGRAMA				2.000.000	150.000		2.150.000	
(G) 0118 - MELHORIAS NO PARQUE ESTADUAL DE EXPOSICOES "ASSIS BRASIL "								
5420 - AMPLIACAO DA AREA DE EXPOSITORES.	20.0692			300.000			300.000	
TESOURO-LIVRES				300.000			300.000	
90 APLICACOES DIRETAS				300.000			300.000	
DISPONIBILIZAR AOS PRODUTORES, FABRICANTES E COMERCIANTES LIGADOS A AREA RURAL UM ESPACO MODERNO, ATRATIVO E FUNCIONAL PARA ABRIGAR EVENTOS E EXPOSICOES, INCENTIVANDO A PRODUCAO E O COMERCIO. Quantidade: 5 Un.Medida: Unidade executada Produto: Pavilhoes expositores								
TOTAL PROGRAMA				300.000			300.000	
(F) 0120 - PECUARIA FAMILIAR								
5421 - TREINAMENTO E RECICLAGEM DE PRODUTORES	20.0606			15.000			15.000	
TESOURO-LIVRES				15.000			15.000	
90 APLICACOES DIRETAS				15.000			15.000	
VIABILIZAR A ADOCAO E MULTIPLICACAO DE TECNICAS DE PRODUCAO MAIS EFICIENTES POR MEIO DE CURSOS E TREINAMENTOS DE CAPACITACAO PARA MELHORIA DE PASTAGENS, MANEJO DE REBANHOS E INTEGRACAO LAVOURA/PECUARIA. Quantidade: 5000 Un.Medida: Unidade. Produto: Tecnicos e pecuaristas familiares capacitados.								
7069 - TREINAMENTO E RECICLAGEM DE PRODUTORES - CONSULTA POPULAR	20.0606			333.150			333.150	
TESOURO-LIVRES				333.150			333.150	
90 APLICACOES DIRETAS				333.150			333.150	
VIABILIZAR A ADOCAO E MULTIPLICACAO DE TECNICAS DE PRODUCAO MAIS EFICIENTES POR MEIO DE CURSOS E TREINAMENTOS DE CAPACITACAO, NAS RE-								

R\$ 1,00

ESPECIFICAÇÃO (FUNTE RECURSO / MODALIDADE)	Classific. Funcional	CATEGORIAS ECONÔMICAS E GRUPOS DE DESPESAS						TOTAL
		3-DESPESAS CORRENTES			4-DESPESAS DE CAPITAL			
		1-Pessoal e Enc. Sociais	2-Juros e Enc. da Dívida	3-Outras Desp Correntes	4-Investim.	5-Inversões Financeiras	6-Amortização da Dívida	
GIOES DEMANDADAS PELA CONSULTA POPULAR.  Quantidade: Un. Medida: Unidade Produto: Tecnicos e produtores familiares capacitados								
	TOTAL PROGRAMA			348.150			348.150	
(F) 0121 - PISCICULTURA E PESCA								
5423 - CAPACITACAO PROFISSIONAL	20.0606			535.000			535.000	
TESOURO-LIVRES				535.000			535.000	
90 APLICACOES DIRETAS				535.000			535.000	
CAPACITAR TECNICOS, AGRICULTORES E PESCADORES POR MEIO DE CURSOS PROFISSIONALIZANTES.								
Quantidade: 287 Un. Medida: Unidade Produto: Pessoa treinada								
7073 - PSICULTURA REGIONAL - CONSULTA POPULAR	20.0606			390.470			390.470	
TESOURO-LIVRES				390.470			390.470	
90 APLICACOES DIRETAS				390.470			390.470	
DESPERTAR O POTENCIAL DE AGUA DOCE DO ESTADO PARA A PISCICULTURA, POR MEIO DE CURSOS E TREINAMENTOS DE CAPACITACAO PARA TECNICOS E COMUNIDADES DE PESCADORES NAS REGIOES DEMANDADAS PELA CONSULTA POPULAR.								
	TOTAL PROGRAMA			925.470			925.470	
(G) 0123 - PRODUCAO E GERENCIAMENTO DE INFORMACOES GEOGRAFICAS E CARTOGRAFICAS PARA O ESTAD								
6041 - LEVANTAMENTO E AQUISICAO DE DADOS	20.0127			400.000	50.000		450.000	
TESOURO-LIVRES				400.000	50.000		450.000	
80 TRANSF. AO EXTERIOR				250.000			250.000	
90 APLICACOES DIRETAS				150.000	50.000		200.000	
PROVER DADOS E INFORMACOES BASICAS AO PLANEJAMENTO E EXECUCAO DE ACOES PUBLICAS POR MEIO DE LEVANTAMENTO, ORGANIZACAO/TRATAMENTO DE DADOS EM CAMPO E EM GABINETE E INTERCAMBIO COM ORGAOS ESTADUAIS, MUNICI-PAIS E ENTIDADES CIVIS.								
Quantidade: 100 Un. Medida: Unidade Produto: Cartas topograficas com o mapeamento digital do estado do rio grande do sul								
7044 - LEVANTAMENTO E AQUISICAO DE DADOS - CONSULTA POPULAR	20.0127			329.481			329.481	
TESOURO-LIVRES				329.481			329.481	
90 APLICACOES DIRETAS				329.481			329.481	
PROVER DADOS E INFORMACOES BASICAS AO PLANEJAMENTO E EXECUCAO DE ACOES PUBLICAS POR MEIO DE LEVANTAMENTO, ORGANIZACAO/TRATAMENTO DE DADOS EM CAMPO E EM GABINETE E INTERCAMBIO COM ORGAOS ESTADUAIS, MUNICI-PAIS E ENTIDADES CIVIS NAS REGIOES DEMANDADAS PELA CONSULTA POPULAR.								

ESPECIFICAÇÃO (FUNTE RECURSO / MODALIDADE)	Classific. Funcional	CATEGORIAS ECONÔMICAS E GRUPOS DE DESPESAS						TOTAL
		3-DESPESAS CORRENTES			4-DESPESAS DE CAPITAL			
		1-Pessoal e Enc. Sociais	2-Juros e Enc. da Dívida	3-Outras Desp Correntes	4-Investim.	5-Inversões Financeiras	6-Amortização da Dívida	
Quantidade: 87 Un.Medida: Unidade Produto: Cartas topograficas com o mapeamento digital do estado do rio grande do sul								
TOTAL PROGRAMA				729.481	50.000			779.481
(F) 0125 - PROGRAMA DE ASSISTENCIA TECNICA E EXTENSAO RURAL ATRAVES DA ASCAR/EMATER-RS								
6046 - ASSISTENCIA TECNICA E EXTENSAO RURAL	20.0606			57.586.611				57.586.611
TESOURO-LIVRES				57.586.611				57.586.611
90 APLICACOES DIRETAS				57.586.611				57.586.611
TRANSFERIR RECURSOS A EMATER/RS A FIM DE QUE ESTA PROMOVA ACOES DE ASSISTENCIA TECNICA E EXTENSAO RURAL, VISANDO O DESENVOLVIMENTO RURAL SUSTENTAVEL NO ESTADO DO RIO GRANDE DO SUL, PRIORITARIAMENTE AOS AGRICULTORES FAMILIARES, ASSENTAMENTOS DE REFORMA AGRARIA, PESCADORES ARTESANAIS, COMUNIDADES INDIGENAS, QUILOMBOLAS E JOVENS AGRICULTORES RURAIS.								
Quantidade: 6615 Un.Medida: Familias Produto: Familias (agricultura familiar) beneficiarias								
TOTAL PROGRAMA				57.586.611				57.586.611
(F) 0126 - PROGRAMA ESTADUAL DE DEFESA AGROPECUARIA								
6047 - DEFESA AGROPECUARIA	20.0604			9.029.295	987.228			10.016.523
CONVENIOS				4.981.123	478.000			5.459.123
90 APLICACOES DIRETAS				4.981.123	478.000			5.459.123
TESOURO-VINCULADOS PELA CONSTITUICAO				4.048.172	509.228			4.557.400
90 APLICACOES DIRETAS				4.048.172	509.228			4.557.400
MANTER E PROMOVER A SAUDE ANIMAL E VEGETAL DE FORMA A GARANTIR A SANIDADE, A GENUINIDADE E A INOCUIDADE DOS PRODUTOS AGROPECUARIOS, VISANDO MANTER A COMPETITIVIDADE E O LIVRE ACESSO AOS MERCADOS NACIONAL E INTERNACIONAL, COM GANHOS ADICIONAIS DE PRECO E RENDA.								
Quantidade: 80 Un.Medida: Porcentagem (%) Produto: Animais/vegetais/insumos inspecionados e fiscalizados.								
TOTAL PROGRAMA				9.029.295	987.228			10.016.523
(F) 0127 - PROGRAMA ESTADUAL DE DESENVOLVIMENTO E QUALIDADE DA OVINOCLTURA								
6048 - CADASTRAMENTO DE PRODUTORES E ACOMPANHAMENTO DE REBANHO.	20.0606			50.000				50.000
TESOURO-LIVRES				50.000				50.000
90 APLICACOES DIRETAS				50.000				50.000
CADASTRAR OS PRODUTORES DE OVINOS INTERESSADOS EM ADERIR AO PROGRAMA E ACOMPANHAMENTO DA EVOLUCAO DOS REBANHOS CADASTRADOS.								
Quantidade: 7 Un.Medida: Porcentagem (%) Produto: Taxa de incremento do rebanho matriz								

R\$ 1,00

ESPECIFICAÇÃO (FUNTE RECURSO / MODALIDADE)	Classific. Funcional	CATEGORIAS ECONÔMICAS E GRUPOS DE DESPESAS						TOTAL
		3-DESPESAS CORRENTES			4-DESPESAS DE CAPITAL			
		1-Pessoal e Enc. Sociais	2-Juros e Enc. da Dívida	3-Outras Desp Correntes	4-Investim.	5-Inversões Financeiras	6-Amortização da Dívida	
TOTAL PROGRAMA				50.000				50.000
(G) 0128 - PROGRAMA ESTADUAL DE DESENVOLVIMENTO E QUALIDADE DO SISTEMA AGROINDUSTRIAL DA CA 6049 - FOMENTO A PRODUCAO PECUARIA	20.0604			100.000				100.000
TESOURO-LIVRES				100.000				100.000
90 APLICACOES DIRETAS				100.000				100.000
FORTALECER A AGRICULTURA FAMILIAR, ATRAVES DE ACOES DE APOIO NA ORGANIZACAO, ESTUDO DE VIABILIDADE, DIMENSIONAMENTO, ELABORACAO DE PROJETOS TECNICOS E ECONOMICOS, ASSISTENCIA TECNICA, TREINAMENTO DE MAO-DE-OBRA, APOIO NA COMERCIALIZACAO E MARKETING E INCENTIVO AO AGRO-TURISMO								
Quantidade: 523000 Un.Medida: Cabeças Produto: Carne bovina, bubalina e ovina.								
TOTAL PROGRAMA				100.000				100.000
(F) 0129 - PROGRAMA ESTADUAL DE FRUTICULTURA 1994 - FRUTICULTURA	20.0606			250.000	88.518			338.518
TESOURO-LIVRES				250.000	88.518			338.518
90 APLICACOES DIRETAS				250.000	88.518			338.518
APOIAR AGRICULTORES EM PROJETOS DE IMPLANTACAO DE POMARES ELABORADOS SOB ORIENTACAO E ACOMPANHAMENTO TECNICO, ATENDENDO AS RECOMENDACOES EDAFO-CLIMATICAS, AUMENTAR A PRODUTIVIDADE DOS POMARES, DOS FRUTOS PARA AUTOSUFICIENCIA DO ESTADO E AUMENTAR A QUALIDADE DAS MUDAS FRUTIFERAS E CERTIFICAR-LAS PROGRESSIVAMENTE, VIABILIZANDO A PERMANENCIA DE VIVEIRISTAS NA ATIVIDADE (INCLUIDO POR EMENDA).								
Quantidade: Un.Medida: Produto: POMARES IMPLANTADOS								
5432 - ASSISTENCIA TECNICA/CAPACITACAO	20.0606			200.000	20.000			220.000
TESOURO-LIVRES				200.000	20.000			220.000
90 APLICACOES DIRETAS				200.000	20.000			220.000
REALIZAR ESTUDOS DE MERCADO QUE SIRVAM DE BASE AO PROGRAMA, CAPACITAR TECNICOS VIVEIRISTAS E FRUTICULTORES PARA IMPLANTACAO, CONDUCAO E ADEQUACAO, APOIAR EVENTOS TECNICOS E COMERCIAIS, SISTEMATIZAR INFORMACOES DAS CADEIAS PRODUTIVAS, IMPLEMENTAR A CERTIFICACAO DE ORIGEM.								
Quantidade: 10000 Un.Medida: Unidade Produto: Agentes da cadeia treinados.								
6053 - FRUTICULTURA NA REGIAO SUL - IMPLANTACAO DE POMARES	20.0606			400.000	600.000			1.000.000
TESOURO-LIVRES				400.000	600.000			1.000.000
90 APLICACOES DIRETAS				400.000	600.000			1.000.000
ACOMPANHAR AGRICULTORES VOCACIONADOS COM PROJETOS DE IMPLANTACAO DE POMARES NA REGIAO SUL, ELABORADOS SOB ORIENTACAO E ACOMPANHAMENTO TECNICO, ATENDENDO AS RECOMENDACOES EDAFO-CLIMATICAS. DESTINAR RECURSO NO VALOR DE R\$ 600.000,00 PARA FRUTICULTURA NA								

R\$ 1,00

ESPECIFICAÇÃO (FUNTE RECURSO / MODALIDADE)	Classific. Funcional	CATEGORIAS ECONÔMICAS E GRUPOS DE DESPESAS						TOTAL
		3-DESPESAS CORRENTES			4-DESPESAS DE CAPITAL			
		1-Pessoal e Enc. Sociais	2-Juros e Enc. da Dívida	3-Outras Desp. Correntes	4-Investim.	5-Inversões Financeiras	6-Amortização da Dívida	
REGIAO SUL (INCLUIDO POR EMENDA). Quantidade: 500 Un.Medida: Hectares (ha) Produto: Area de pomares implantada. 6054 - FRUTICULTURA NA REGIAO SUL - RECUPERACAO DE POMARES	20.0606			150.000				150.000
TESOURO-LIVRES				150.000				150.000
90 APLICACOES DIRETAS				150.000				150.000
AUMENTAR A PRODUTIVIDADE DOS POMARES E QUALIDADE DOS FRUTOS PARA AUTO-SUFICIENCIA EM FRUTAS POR MEIO DE SELECAO DE AGRICULTORES COM POMARES APTOS, ELABORACAO DE PROJETOS E ASSISTENCIA TECNICA E FINANCIAMENTO								
Quantidade: 3750 Un.Medida: Hectares (ha) Produto: Area de pomares recuperada. 6055 - FRUTICULTURA NA REGIAO SUL - ASSISTENCIA TECNICA/CAPACITACAO	20.0606			500.000				500.000
TESOURO-LIVRES				500.000				500.000
90 APLICACOES DIRETAS				500.000				500.000
REALIZAR ESTUDOS DE MERCADO QUE SIRVAM DE BASE AO PROGRAMA. CAPACITAR TECNICOS VIVEIRISTAS E FRUTICULTORES PARA IMPLANTACAO, CONDUCAO E ADEQUACAO. APOIAR EVENTOS TECNICOS E COMERCIAIS. SISTEMATIZAR INFORMACOES DAS CADEIAS PRODUTIVAS. IMPLEMENTAR A CERTIFICACAO DE ORIGEM. DESTINAR RECURSOS PARA FRUTICULTURA NA REGIAO SUL - ASSISTENCIA TECNICA/CAPACITACAO, NO VALOR DE R\$ 400.000,00 (INCLUIDO POR EMENDA).								
Quantidade: 100 Un.Medida: Unidade Produto: Agentes da cadeia treinados.								
TOTAL PROGRAMA				1.500.000	708.518			2.208.518
(F) 0133 - APORTE TECNOLÓGICO AOS PROCESSOS PRODUTIVOS								
7144 - DIAGNOSTICO AMBIENTAL - CONSULTA POPULAR	20.0571			62.892				62.892
TESOURO-LIVRES				62.892				62.892
90 APLICACOES DIRETAS				62.892				62.892
REALIZAR DIAGNOSTICO AMBIENTAL, ELABORANDO MAPAS QUE DAO CONDIÇÕES PARA QUE A REGIAO DEMANDANTE POSSA MELHOR PLANEJAR SUAS ATIVIDADES.								
Quantidade: 1 Un.Medida: Unidade Produto: Diagnostico ambiental								
TOTAL PROGRAMA				62.892				62.892
(A) 0138 - PROGRAMA DE APOIO ADMINISTRATIVO								
2224 - PUBLICIDADE	20.0122			500.000				500.000
TESOURO-LIVRES				500.000				500.000
90 APLICACOES DIRETAS				500.000				500.000

ESPECIFICAÇÃO (FONTE RECURSO / MODALIDADE)	Classific. Funcional	CATEGORIAS ECONÔMICAS E GRUPOS DE DESPESAS						TOTAL		
		3-DESPESAS CORRENTES			4-DESPESAS DE CAPITAL					
		1-Pessoal e Enc. Sociais	2-Juros e Enc. da Dívida	3-Outras Desp Correntes	4-Investim.	5-Inversões Financeiras	6-Amortização da Dívida			
DIVULGAR AS ACOES DESENVOLVIDAS PELA SECRETARIA DA AGRICULTURA E ABASTECIMENTO, NO AMBITO NACIONAL E INTERNACIONAL  6456 - APOIO ADMINISTRATIVO		20.0122								
TESOURO-LIVRES				38.354.780			3.131.720	425.000	41.911.500	
90 APLICACOES DIRETAS				38.354.780			3.056.720	400.000	41.811.500	
CONVENIOS							75.000	25.000	100.000	
90 APLICACOES DIRETAS							75.000	25.000	100.000	
PROMOVER A GESTAO ADMINISTRATIVA DA SAA, VISANDO IMPLEMENTAR ACOES DE REORGANIZACAO DAS ATIVIDADES MEIO E PROPORCIONAR O SUPORTE NECESSA- RIO AS ATIVIDADES NOS SETORES DE PESSOAL, MATERIAIS E SERVICIOS.										
	TOTAL PROGRAMA			38.354.780			3.631.720	425.000	42.411.500	
	TOTAL ORGAO			38.354.780			81.258.764	5.547.262	4.565.000	129.725.806



ESPECIFICAÇÃO (FUNTE RECURSO / MODALIDADE)	Classific. Funcional	CATEGORIAS ECONÔMICAS E GRUPOS DE DESPESAS						TOTAL
		3-DESPESAS CORRENTES			4-DESPESAS DE CAPITAL			
		1-Pessoal e Enc. Sociais	2-Juros e Enc. da Dívida	3-Outras Desp Correntes	4-Investim.	5-Inversões Financeiras	6-Amortização da Dívida	
(F) 0130 - RS-RURAL								
5433 - MANEJO E CONSERVACAO DOS RECURSOS NATURAIS, GERACAO DE RENDA E INFRA-ESTRUTURA SOCIAL	20.0605			3.000.000		66.813.044		69.813.044
TESOURO-CONTRAPARTIDA						24.979.389		24.979.389
90 APLICACOES DIRETAS						24.979.389		24.979.389
OPERACOES DE CREDITO EXTERNAS				3.000.000		41.833.655		44.833.655
90 APLICACOES DIRETAS				3.000.000		41.833.655		44.833.655
PROMOVER A GERACAO DE RENDA, CONSERVAR E RECUPERAR OS RECURSOS NATURAIS, VIABILIZAR A INFRA-ESTRUTURA SOCIAL BASICA E ESTIMULAR A ORGANIZACAO SOCIAL DAS COMUNIDADES BENEFICIADAS. DESTINAR MONTANTE DE R\$ 5.000.000,00 (CINCO MILHOES DE REAIS) PARA INFRA-ESTRUTURA EM ASSENTAMENTOS (INCLUIDO POR EMENDA).								
Quantidade: 20000	Un.Medida: Numero							
Produto: Familias beneficiadas								
6056 - CAPACITACAO/TREINAMENTO DE BENEFICIARIOS E TECNICOS	20.0605			4.880.000		2.259.000		7.139.000
OPERACOES DE CREDITO EXTERNAS				4.880.000		2.259.000		7.139.000
90 APLICACOES DIRETAS				4.880.000		2.259.000		7.139.000
CAPACITAR OS BENEFICIARIOS E TECNICOS EM CENTROS DE TREINAMENTO E NAS LOCALIDADES PARA QUE OCORRA UMA IMPLANTACAO ADEQUADA DOS PROJETOS INTEGRADOS.								
Quantidade: 30800	Un.Medida: Numero de ben. E tec.							
Produto: Beneficiarios e tecnicos capacitados.								
7046 - CAPACITACAO PROFISSIONAL DE AGRICULTORES FAMILIARES - CONSULTA POPULAR	20.0606			1.356.977				1.356.977
TESOURO-LIVRES				1.356.977				1.356.977
90 APLICACOES DIRETAS				1.356.977				1.356.977
CAPACITAR OS BENEFICIARIOS E TECNICOS EM CENTROS DE TREINAMENTO E NAS LOCALIDADES PARA QUE OCORRA UMA IMPLANTACAO ADEQUADA DOS PROJETOS INTEGRADOS NAS REGIOES DEMANDADAS PELA CONSULTA POPULAR.								
Quantidade:	Un.Medida: Unidade							
Produto: Beneficiarios e tecnicos capacitados								
7075 - MANEJO E CONSERVACAO DO SOLO - CONSULTA POPULAR	20.0606					207.000		207.000
TESOURO-LIVRES						207.000		207.000
90 APLICACOES DIRETAS						207.000		207.000
CONSERVAR E RECUPERAR OS RECURSOS NATURAIS E AS CONDICOOES PRODUTIVAS DO SOLO, CONFORME A NECESSIDADE, NAS REGIOES DEMANDADAS PELA CONSULTA POPULAR.								
Quantidade:	Un.Medida: Unidade							
Produto: Familias beneficiada								
7077 - GERACAO DE RENDA E INFRA-ESTRUTURA SOCIAL - CONSULTA POPULAR	20.0606					510.000		510.000
TESOURO-LIVRES						510.000		510.000

ESPECIFICAÇÃO (FONTE RECURSO / MODALIDADE)	Classific. Funcional	CATEGORIAS ECONÔMICAS E GRUPOS DE DESPESAS						TOTAL
		3-DESPESAS CORRENTES			4-DESPESAS DE CAPITAL			
		1-Pessoal e Enc. Sociais	2-Juros e Enc. da Dívida	3-Outras Desp Correntes	4-Investim.	5-Inversões Financeiras	6-Amortização da Dívida	
90 APLICACOES DIRETAS PROMOVER A GERACAO DE RENDA E VIABILIZAR A INFRA-ESTRUTURA SOCIAL BASICA NAS REGIOES DEMANDADAS PELA CONSULTA POPULAR. Quantidade: Un.Medida: Unidade Produto: Familias beneficiadas					510.000		510.000	
	TOTAL PROGRAMA			9.236.977	69.789.044		79.026.021	
(A) 0138 - PROGRAMA DE APOIO ADMINISTRATIVO 6458 - ADMINISTRACAO E GERENCIAMENTO	20.0122			15.410.157	9.149.792		24.559.949	
TESOURO-CONTRAPARTIDA				2.281.486			2.281.486	
90 APLICACOES DIRETAS				2.281.486			2.281.486	
OPERACOES DE CREDITO EXTERNAS				13.128.671	9.149.792		22.278.463	
90 APLICACOES DIRETAS				13.128.671	9.149.792		22.278.463	
APOIAR O PROGRAMA RS RURAL, NO QUE SE REFERE AO GERENCIAMENTO FI- SICO-FINACEIRO E OPERACIONAL. Quantidade: Un.Medida: Produto: Gerenciamento da organizacao e operacionalizacao do programas.								
8053 - PUBLICIDADE	20.0122			750.000			750.000	
OPERACOES DE CREDITO EXTERNAS				750.000			750.000	
90 APLICACOES DIRETAS				750.000			750.000	
DIVULGAR AS ACOES DESENVOLVIDAS PELO PROGRAMA RS RURAL, ATRAVES DA SECRETARIA DA AGRICULTURA E ABASTECIMENTO, NO AMBITO DO ESTADO.								
	TOTAL PROGRAMA			16.160.157	9.149.792		25.309.949	
	TOTAL ORGAO			25.397.134	78.938.836		104.335.970	

ESPECIFICAÇÃO (FUNTE RECURSO / MODALIDADE)	Classific. Funcional	CATEGORIAS ECONÔMICAS E GRUPOS DE DESPESAS						TOTAL
		3-DESPESAS CORRENTES			4-DESPESAS DE CAPITAL			
		1-Pessoal e Enc. Sociais	2-Juros e Enc. da Dívida	3-Outras Desp Correntes	4-Investim.	5-Inversões Financeiras	6-Amortização da Dívida	
(F) 0111 - APOIO AO DESENVOLVIMENTO DA AGROINDUSTRIA 6459 - FORTALECIMENTO DO SISTEMA AGROINDUSTRIAL	20.0606			5.760.000				5.760.000
TESOURO-LIVRES				600.000				600.000
90 APLICACOES DIRETAS				600.000				600.000
TESOURO-VINCULADOS POR LEI				5.160.000				5.160.000
90 APLICACOES DIRETAS				5.160.000				5.160.000
POSSIBILITAR AOS AGRICULTORES AGREGAR VALOR AOS SEUS PRODUTOS, MELHORAR A RENDA E AS CONDIÇÕES GERAIS DE VIDA DAS FAMILIAS E CONTRIBUIR PARA O SEU DESENVOLVIMENTO SOCIO-ECONOMICO. APOIAR A IMPLEMENTAÇÃO DE VIVEIROS DE MUDAS NO ESTADO, DESTINANDO R\$ 600.000,00 (SEISCENTOS MIL REAIS) PARA SUA DOTACAO ( INCLUIDO POR EMENDA.								
Quantidade: Un.Medida: Produto: MUDAS CULTIVADAS								
TOTAL PROGRAMA				5.760.000				5.760.000
(F) 0126 - PROGRAMA ESTADUAL DE DEFESA AGROPECUARIA 6148 - DEFESA AGROPECUARIA/ENOLOGIA	20.0604			400.000		600.000		1.000.000
TESOURO-VINCULADOS POR LEI				400.000		600.000		1.000.000
90 APLICACOES DIRETAS				400.000		600.000		1.000.000
GARANTIR A SANIDADE VEGETAL, ASSEGURANDO O ACESSO DE PRODUTOS VITIVINICULTURA COM QUALIDADE AOS MERCADOS INTERNOS E EXTERNOS.								
Quantidade: 550 Un.Medida: Unidade Produto: Vinícolas inspeccionadas								
TOTAL PROGRAMA				400.000		600.000		1.000.000
(F) 0131 - SEGURO AGRICOLA 6042 - CONTRATACAO DE SEGURO AGRICOLA PARA UVA	20.0601			640.000				640.000
TESOURO-VINCULADOS POR LEI				640.000				640.000
90 APLICACOES DIRETAS				640.000				640.000
SUBSIDIAR PARTE DO PREMIO DO SEGURO PAGO POR AGRICULTORES QUE FACILITAM OPERACOES DE SEGURO AGRICOLA COM SEGURADORAS PUBLICAS OU PRIVADAS QUE OFERECAM PRODUTOS DE SEGURO PARA A VITICULTURA EM CONFORMIDADE COM O PROJETO.								
Quantidade: 2000 Un.Medida: Numero de contratos de seguros Produto: Seguro agricola subsidiado								
TOTAL PROGRAMA				640.000				640.000
(A) 0138 - PROGRAMA DE APOIO ADMINISTRATIVO 1970 - PUBLICIDADE INSTITUCIONAL DO VINHO GAUCHO	20.0122			150.000				150.000

ESPECIFICAÇÃO (FONTE RECURSO / MODALIDADE)	Classific. Funcional	CATEGORIAS ECONÔMICAS E GRUPOS DE DESPESAS						TOTAL
		3-DESPESAS CORRENTES			4-DESPESAS DE CAPITAL			
		1-Pessoal e Enc. Sociais	2-Juros e Enc. da Dívida	3-Outras Desp Correntes	4-Investim.	5-Inversões Financeiras	6-Amortização da Dívida	
TESOURO-LIVRES				150.000				150.000
90 APLICACOES DIRETAS				150.000				150.000
IMPLEMENTAR CAMPANHA INSTITUCIONAL DE QUALIFICACAO E CONSCIENTIZACAO DA QUALIDADE DO VINHO GAUCHO (INCLUIDO POR EMENDA).								
8063 - PUBLICIDADE-FUNDOVITS	20.0122			200.000				200.000
TESOURO-VINCULADOS POR LEI				200.000				200.000
90 APLICACOES DIRETAS				200.000				200.000
DIVULGAR AS ACOES DESENVOLVIDAS PELA SECRETARIA DA AGRICULTURA E ABASTECIMENTO, NA AREA DA VITIVINICULTURA, NO AMBITO NACIONAL E INTERNACIONAL.								
TOTAL PROGRAMA				350.000				350.000
TOTAL ORGAO				7.150.000	600.000			7.750.000

ESPECIFICAÇÃO (FUNTE RECURSO / MODALIDADE)	Classific. Funcional	CATEGORIAS ECONÔMICAS E GRUPOS DE DESPESAS						TOTAL
		3-DESPESAS CORRENTES			4-DESPESAS DE CAPITAL			
		1-Pessoal e Enc. Sociais	2-Juros e Enc. da Dívida	3-Outras Desp Correntes	4-Investim.	5-Inversões Financeiras	6-Amortização da Dívida	
(F) 0126 - PROGRAMA ESTADUAL DE DEFESA AGROPECUARIA 6463 - DEFESA AGROPECUARIA-FESA	20.0604			1.454.757				1.454.757
TESOURO-VINCULADOS POR LEI				1.454.757				1.454.757
90 APLICACOES DIRETAS				1.454.757				1.454.757
APOIAR A MANUTENCAO DA SAUDE ANIMAL, ATRAVES DE SISTEMA EFETIVO DE VIGILANCIA EPIDEMIOLOGICA, VISANDO O CONTROLE E/OU ERRADICACAO DE ENFERMIDADES EXISTENTES, BEM COMO IMPEDIR O INGRESSO DE EXOTICAS OU ERRADICADAS. PROMOVER A INDENIZACAO PELO ABATE SANITARIO E SACRIFICIO DE ANIMAIS ATINGIDOS PELA FEBRE-AFTOSA, TUBERCULOSE, BRUCELOSE E PESTE SUINA CLASSICA, NEWCASTLE E OUTRAS DOENCAS INFECTO-CONTAGIOSAS SUPLEMENTAR ACOES RELATIVAS A VIGILANCIA EM SAUDE ANIMAL, EDUCACAO SANITARIA E SITUACOES DE RISCO ALIMENTAR POR VAZIO SANITARIO COM RECURSOS ORIUNDOS DO FUNDO ESTADUAL DE SANIDADE ANIMAL - FESA.								
Quantidade: 80 Un. Medida: Porcentagem (%) Produto: Animais/ vegetais/ insumos inspecionados e fiscalizados								
	TOTAL PROGRAMA			1.454.757				1.454.757
	TOTAL ORGAO			1.454.757				1.454.757

R\$ 1,00

ESPECIFICAÇÃO (FUNTE RECURSO / MODALIDADE)	Classific. Funcional	CATEGORIAS ECONÔMICAS E GRUPOS DE DESPESAS						TOTAL
		3-DESPESAS CORRENTES			4-DESPESAS DE CAPITAL			
		1-Pessoal e Enc. Sociais	2-Juros e Enc. da Dívida	3-Outras Desp Correntes	4-Investim.	5-Inversões Financeiras	6-Amortização da Dívida	
(F) 0111 - APOIO AO DESENVOLVIMENTO DA AGROINDUSTRIA 1979 - CONCESSAO DE CREDITO PARA JUVENTUDE RURAL	20.0606			300.000				300.000
TESOURO-LIVRES				300.000				300.000
90 APLICACOES DIRETAS				300.000				300.000
CONCESSAO DE CREDITO PARA A JUVENTUDE RURAL (INCLUIDO POR EMENDA)								
Quantidade: Un.Medida: UNIDADE Produto: CREDITOS CONCEDIDOS								
6033 - FINANCIAMENTO A AGROINDUSTRIA	20.0606					70.965		70.965
TESOURO-LIVRES						69.947		69.947
90 APLICACOES DIRETAS						69.947		69.947
TESOURO-VINCULADOS POR LEI						1.018		1.018
90 APLICACOES DIRETAS						1.018		1.018
POSSIBILITAR QUE O PRODUTOR RURAL AGREGUE MAIOR VALOR A SUA PRODUCAO, ATRAVES DO PROCESSO DA TRANSFORMAÇÃO E COMERCIALIZAÇÃO DE SEUS PRODUTOS.								
Quantidade: 2 Un.Medida: Unidade Produto: Agroindustrias financiadas, implantadas e em operacao.								
6034 - ASSISTENCIA TECNICA NA IMPLANTACAO E OPERACIONALIZACAO DE AGROINDUSTRIAS.	20.0606			302.035				302.035
TESOURO-LIVRES				300.000				300.000
90 APLICACOES DIRETAS				300.000				300.000
TESOURO-VINCULADOS POR LEI				2.035				2.035
90 APLICACOES DIRETAS				2.035				2.035
APOIAR OS PRODUTORES RURAIS, VISANDO A IMPLANTACAO DAS SUAS UNIDADES AGROINDUSTRIAS DE FORMA SUSTENTAVEL, COM PRODUTOS COM QUALIDADE E PRECOS COMPETITIVOS NO MERCADO.								
Quantidade: 247 Un.Medida: Unidade Produto: Agroindustrias assistidas.								
6035 - APOIO A COMERCIALIZACAO DAS AGROINDUSTRIAS FINANCIADAS.	20.0606					22.035		22.035
TESOURO-LIVRES						20.000		20.000
90 APLICACOES DIRETAS						20.000		20.000
TESOURO-VINCULADOS POR LEI						2.035		2.035
90 APLICACOES DIRETAS						2.035		2.035
APOIAR AS AGROINDUSTRIAS NO PROCESSO DA ORGANIZACAO DAS ACOES DE COMERCIALIZACAO DE SEUS PRODUTOS.								
Quantidade: 247 Un.Medida: Unidade Produto: Agroindustrias apoiadas								
7054 - ASSISTENCIA TECNICA NA IMPLANTACAO E OPERACIONALIZACAO DE AGROINDUSTRIAS - CONSU LTA POPULAR	20.0606			6.357.076			75.000	6.432.076

ESPECIFICAÇÃO (FUNTE RECURSO / MODALIDADE)	Classific. Funcional	CATEGORIAS ECONÔMICAS E GRUPOS DE DESPESAS						TOTAL
		3-DESPESAS CORRENTES			4-DESPESAS DE CAPITAL			
		1-Pessoal e Enc. Sociais	2-Juros e Enc. da Dívida	3-Outras Desp Correntes	4-Investim.	5-Inversões Financeiras	6-Amortização da Dívida	
TESOURO-LIVRES				6.357.076		75.000		6.432.076
90 APLICACOES DIRETAS				6.357.076		75.000		6.432.076
APOIAR OS PRODUTORES RURAIS, VISANDO A IMPLANTACAO DAS SUAS UNIDADES AGROINDUSTRIAIS DE FORMA SUSTENTAVEL, COM PRODUTOS COM QUALIDADE E PRECOS COMPETITIVOS NO MERCADO NAS REGIOES DEMANDADAS PELA CONSULTA POPULAR.								
Quantidade: 5258 Un.Medida: Unidade								
Produto: Agroindustrias assistidas								
7056 - FINANCIAMENTO A AGROINDUSTRIAS - CONSULTA POPULAR	20.0606							
TESOURO-LIVRES					70.000	443.073		513.073
90 APLICACOES DIRETAS					70.000	443.073		513.073
AUXILIAR NA ORGANIZACAO COMERCIAL DE PRODUTORES RURAIS POR MEIO DE FINANCIAMENTOS ESPECIFICOS NAS REGIOES DEMANDADAS PELA CONSULTA POPULAR.								
Quantidade: 10 Un.Medida: Unidade								
Produto: Agroindustrias beneficiadas								
TOTAL PROGRAMA				6.959.111	145.000	536.073		7.640.184
(F) 0129 - PROGRAMA ESTADUAL DE FRUTICULTURA								
6050 - IMPLANTACAO DE POMARES	20.0605							
TESOURO-LIVRES				401.017				401.017
90 APLICACOES DIRETAS				400.000				400.000
90 APLICACOES DIRETAS				400.000				400.000
TESOURO-VINCULADOS POR LEI				1.017				1.017
90 APLICACOES DIRETAS				1.017				1.017
ACOMPANHAR AGRICULTORES VOCACIONADOS COM PROJETOS DE IMPLANTACAO DE POMARES ELABORADOS SOB ORIENTACAO E ACOMPANHAMENTO TECNICO, ATENDENDO AS RECOMENDACOES EDAFO-CLIMATICAS.								
Quantidade: 3500 Un.Medida: Hectares (ha)								
Produto: Area de pomares implantada.								
6051 - RECUPERACAO DE POMARES	20.0606							
TESOURO-LIVRES				401.017				401.017
90 APLICACOES DIRETAS				400.000				400.000
90 APLICACOES DIRETAS				400.000				400.000
TESOURO-VINCULADOS POR LEI				1.017				1.017
90 APLICACOES DIRETAS				1.017				1.017
AUMENTAR A PRODUTIVIDADE DOS POMARES E QUALIDADE DOS FRUTOS PARA AUTO-SUFICIENCIA DO ESTADO.								
Quantidade: 5000 Un.Medida: Hectares (ha)								
Produto: Area de pomares recuperada.								
6052 - READEQUACAO DE VIVEIROS	20.0606							
				138.848				138.848

R\$ 1,00

ESPECIFICAÇÃO (FUNTE RECURSO / MODALIDADE)	Classific. Funcional	CATEGORIAS ECONÔMICAS E GRUPOS DE DESPESAS						TOTAL
		3-DESPESAS CORRENTES			4-DESPESAS DE CAPITAL			
		1-Pessoal e Enc. Sociais	2-Juros e Enc. da Dívida	3-Outras Desp Correntes	4-Investim.	5-Inversões Financeiras	6-Amortização da Dívida	
TESOURO-LIVRES 90 APLICACOES DIRETAS AUMENTAR A QUALIDADE DAS MUDAS FRUITIFERAS E CERTIFICA-LAS PROGRESSIVAMENTE E VIABILIZAR A PERMANENCIA DOS VIVEIRISTAS NA ATIVIDADE. Quantidade: 15 Un.Medida: Unidade Produto: Viveiros readequados no sistema de producao.				138.848 138.848			138.848 138.848	
7050 - IMPLANTACAO DE POMARES - CONSULTA POPULAR 20.0605				2.839.121 2.839.121			2.839.121 2.839.121	
TESOURO-LIVRES 90 APLICACOES DIRETAS ACOMPANHAR AGRICULTORES VOCACIONADOS COM PROJETOS DE IMPLANTACAO DE POMARES ELABORADOS SOB ORIENTACAO E ACOMPANHAMENTO TECNICO, ATENDENDO AS RECOMENDACOES EDAFO-CLIMATICAS, NAS REGIOES DEMANDADAS PELA CONSULTA POPULAR. Quantidade: Un.Medida: Hectares (ha) Produto: Area de pomares implantada				24.996 24.996			24.996 24.996	
7052 - RECUPERACAO DE POMARES - CONSULTA POPULAR 20.0605				24.996 24.996			24.996 24.996	
TESOURO-LIVRES 90 APLICACOES DIRETAS AUMENTAR A PRODUTIVIDADE DOS POMARES E QUALIDADE DOS FRUTOS PARA AUTO-SUFICIENCIA DO ESTADO NAS REGIOES DEMANDADAS PELA CONSULTA POPULAR. Quantidade: 310 Un.Medida: Hectares (ha) Produto: Area de pomares recuperada				3.804.999			3.804.999	
TOTAL PROGRAMA				3.804.999			3.804.999	
(F) 0132 - TROCA-TROCA DE SEMENTES 1974 - EQUALIZACAO DE JUROS - PROGRAMA MAIS ALIMENTOS 20.0601				2.600.000 2.600.000 2.600.000			2.600.000 2.600.000 2.600.000	
TESOURO-LIVRES 90 APLICACOES DIRETAS EQUALIZAR JUROS PARA OS PARTICIPANTES DO PROGRAMA MAIS ALIMENTOS (INCLUIDO POR EMENDA). Quantidade: Un.Medida: Produto: SEMENTES DISTRIBUIDAS						12.904.381	12.904.381	
6058 - PESQUISA DE NECESSIDADE, AQUISICAO E DISTRIBUICAO DE SEMENTES E FERTILIZANTES 20.0601						1.294.358 1.294.358	1.294.358 1.294.358	
TESOURO-LIVRES 90 APLICACOES DIRETAS						11.610.023	11.610.023	
TESOURO-VINCULADOS POR LEI 90 APLICACOES DIRETAS						11.610.023	11.610.023	



ESPECIFICAÇÃO (FONTE RECURSO / MODALIDADE)	Classific. Funcional	CATEGORIAS ECONÔMICAS E GRUPOS DE DESPESAS						TOTAL
		3-DESPESAS CORRENTES			4-DESPESAS DE CAPITAL			
		1-Pessoal e Enc. Sociais	2-Juros e Enc. da Dívida	3-Outras Desp Correntes	4-Investim.	5-Inversões Financeiras	6-Amortização da Dívida	
COMPRAR E DISTRIBUIR SEMENTES DE MILHO DE BOA QUALIDADE DE MODO A BENEFICIAR, ANUALMENTE, 180.000 PRODUTORES AGRICOLAS, DE ACORDO COM AS NECESSIDADES DO SETOR.  Quantidade: 9000 Un.Medida: Toneladas Produto: Sementes distribuidas.  7058 - PESQUISA DE NECESSIDADE, AQUISICAO E DISTRIBUICAO DE SEMENTES - CONSULTA POPULAR 20.0601  TESOURO-LIVRES  90 APLICACOES DIRETAS  COMPRAR E DISTRIBUIR SEMENTES DE MILHO DE BOA QUALIDADE DE MODO A BENEFICIAR OS PRODUTORES AGRICOLAS DO SETOR, NAS REGIOES DEMANDADAS PELA CONSULTA POPULAR.  Quantidade: 960 Un.Medida: Toneladas Produto: Sementes distribuidas								
TOTAL PROGRAMA			2.600.000			14.496.749	17.096.749	
TOTAL ORGAO			13.364.110	145.000		15.032.822	28.541.932	

R\$ 1,00

ESPECIFICAÇÃO (FUNTE RECURSO / MODALIDADE)	Classific. Funcional	CATEGORIAS ECONÔMICAS E GRUPOS DE DESPESAS						TOTAL
		3-DESPESAS CORRENTES			4-DESPESAS DE CAPITAL			
		1-Pessoal e Enc. Sociais	2-Juros e Enc. da Dívida	3-Outras Desp Correntes	4-Investim.	5-Inversões Financeiras	6-Amortização da Dívida	
(F) 0110 - APOIO A INFRA-ESTRUTURA RURAL 6453 - PERFURACAO DE POCOS-FEASP  TESOURO-VINCULADOS POR LEI 90 APLICACOES DIRETAS APOIAR, COM OS RECURSOS DO FUNDO ESTADUAL DE APOIO AO SETOR PRIMARIO-FEASP, AS ACOES QUE VISAM ATENDER A DEMANDA CRESCENTE DE AGUA NO MEIO RURAL. Quantidade: 17 Un.Medida: Unidade Produto: Pocos tubulares perfurados com agua no meio rural. 6455 - MELHORIA DAS VIAS DE ACESSO - FEASP  TESOURO-VINCULADOS POR LEI 90 APLICACOES DIRETAS FACILITAR O ACESSO AOS PROPRIETARIOS RURAIS E O ESCOAMENTO DA PRODUCAO COM O APOIO DOS RECURSOS DO FUNDO ESTADUAL DE APOIO AO SETOR PRIMARIO-FEASP. Quantidade: 150000 Un.Medida: Metros de estradas rurais Produto: Construcac e recuperacao de estradas rurais  TOTAL PROGRAMA	20.0606			210.000			210.000	210.000
				210.000			210.000	210.000
				210.000			210.000	210.000
				175.000			175.000	175.000
				175.000			175.000	175.000
				175.000			175.000	175.000
				385.000			385.000	385.000
(G) 0118 - MELHORIAS NO PARQUE ESTADUAL DE EXPOSICOES "ASSIS BRASIL " 5640 - AMPLIACAO DE AREAS DE EXPOSITORES-FEASP  TESOURO-VINCULADOS POR LEI 90 APLICACOES DIRETAS APOIAR, COM RECURSOS ORIUNDOS DO FUNDO ESTADUAL DE APOIO AO SETOR PRIMARIO-FEASP, AS OBRAS DE CONSTRUCAO DE UM PAVILHAO E REFORMA E CONSERVACAO DOS JA EXISTENTES NO PARQUE ESTADUAL DE EXPOSICOES ASSIS BRASIL-PEEAB. Quantidade: 5 Un.Medida: Unidade executada Produto: Pavilhoes expositores  TOTAL PROGRAMA	20.0692			1.628.764		1.271.236	2.900.000	2.900.000
				1.628.764		1.271.236	2.900.000	2.900.000
				1.628.764		1.271.236	2.900.000	2.900.000
(F) 0126 - PROGRAMA ESTADUAL DE DEFESA AGROPECUARIA 6462 - DEFESA AGROPECUARIA-FEASP  TESOURO-VINCULADOS POR LEI 90 APLICACOES DIRETAS APOIAR A SANIDADE ANIMAL E VEGETAL NAS MEDIDAS PREVENTIVAS, COM RECURSOS DO FUNDO ESTADUAL DE APOIO AO SETOR PRIMARIO-FEASP, OBJETIVANDO PRESERVAR E MELHORAR A SUA CONDICAO SANITARIA, BEM COMO O CONTROLE DA PRODUCAO E COMERCIALIZACAO DE INSUMOS E PRODUTOS, ATRAVES DA FISCALIZACAZACAO, INSPECAC, EXAMES, DIAGNOSTICOS E EXECUCAO DE MEDIDAS PROFILATICAS DE SANEAMENTO NO AMBITO DO ESTADO.	20.0604			1.634.764		141.510	1.776.274	1.776.274
				1.634.764		141.510	1.776.274	1.776.274
				1.634.764		141.510	1.776.274	1.776.274

ESPECIFICAÇÃO (FONTE RECURSO / MODALIDADE)	Classific. Funcional	CATEGORIAS ECONÔMICAS E GRUPOS DE DESPESAS						TOTAL
		3-DESPESAS CORRENTES			4-DESPESAS DE CAPITAL			
		1-Pessoal e Enc. Sociais	2-Juros e Enc. da Dívida	3-Outras Desp Correntes	4-Investim.	5-Inversões Financeiras	6-Amortização da Dívida	
Quantidade: 80 Un.Medida: Porcentagem (%) Produto: Animais/vegetais/insumos inspecionados e fiscalizados								
	TOTAL PROGRAMA			1.634.764	141.510			1.776.274
(A) 0138 - PROGRAMA DE APOIO ADMINISTRATIVO								
6457 - APOIO ADMINISTRATIVO-FEASP	20.0122			1.141.000	500.000			1.641.000
TESOURO-VINCULADOS POR LEI				1.141.000	500.000			1.641.000
90 APLICACOES DIRETAS				1.141.000	500.000			1.641.000
TRANSFERIR RECURSOS DO FUNDO ESTADUAL DE APOIO AO SETOR PRIMARIO- FEASP, VISANDO APOIAR SUPLETIVAMENTE A IMPLANTACAO DO DESENVOLVIMENTO RURAL DO ESTADO DO RIO GRANDE DO SUL.								
	TOTAL PROGRAMA			1.141.000	500.000			1.641.000
	TOTAL ORGAO			4.789.528	1.912.746			6.702.274

R\$ 1,00

ESPECIFICAÇÃO (FUNTE RECURSO / MODALIDADE)	Classific. Funcional	CATEGORIAS ECONÔMICAS E GRUPOS DE DESPESAS						TOTAL
		3-DESPESAS CORRENTES			4-DESPESAS DE CAPITAL			
		1-Pessoal e Enc. Sociais	2-Juros e Enc. da Dívida	3-Outras Desp. Correntes	4-Investim.	5-Inversões Financeiras	6-Amortização da Dívida	
(F) 0131 - SEGURO AGRICOLA								
1966 - CONTRATAÇÃO SEGURO AGRÍC. P/ATIV. AGROP. NAO ABRANGIDAS P/TROCA-TROCA DE SEMENTE	20.0601			1.000.000				1.000.000
TESOURO-LIVRES				1.000.000				1.000.000
90 APLICACOES DIRETAS				1.000.000				1.000.000
SUBSIDIAR PARTE DO PREMIO DO SEGURO AGRICOLA PAGO POR AGRICULTORES FAMILIARES QUE FACAM OPERACOES DE SEGURO AGRICOLA COM SEGURADORAS PUBLICAS OU PRIVADAS QUE OFERECAM PRODUTOS DE SEGURO PARA OUTRAS ATIVIDADES AGROPECUARIAS NAO ABRANGIDAS PELO TROCA-TROCA DE SEMENTES (INCLUIDO POR EMENDA).								
Quantidade: 50000      Un. Medida: UNIDADE								
Produto: NUMEROS DE CONTRATOS								
6057 - CONTRATAÇÃO DO SEGURO JUNTO AOS PRODUTORES BENEFICIADOS PELO TROCA-TROCA DE SEMENTES.	20.0601			5.000.311				5.000.311
TESOURO-LIVRES				5.000.000				5.000.000
80 TRANSF. AO EXTERIOR				275.000				275.000
90 APLICACOES DIRETAS				4.725.000				4.725.000
TESOURO-VINCULADOS POR LEI				311				311
90 APLICACOES DIRETAS				311				311
SUBSIDIAR PARTE DO PREMIO DE SEGURO PAGO POR AGRICULTORES QUE FACAM OPERACOES DE SEGURO AGRICOLA COM SEGURADORAS PUBLICAS OU PRIVADAS QUE OFERECAM PRODUTOS DE SEGURO PARA A CULTURA DO MILHO EM CONFORMIDADE COM O PROJETO.								
Quantidade: 50000      Un. Medida: Unidade								
Produto: Numero contratos.								
7048 - CONTRATAÇÃO DE SEGURO JUNTO AOS BENEFICIADOS PELO TROCA-TROCA DE SEMENTES - CONSULTA POPULAR	20.0601			299.604				299.604
TESOURO-LIVRES				299.604				299.604
90 APLICACOES DIRETAS				299.604				299.604
SUBSIDIAR PARTE DO PREMIO DE SEGURO PAGO POR AGRICULTORES QUE FACAM OPERACOES DE SEGURO AGRICOLA COM SEGURADORAS PUBLICAS OU PRIVADAS QUE OFERECAM PRODUTOS DE SEGURO PARA A CULTURA DO MILHO EM CONFORMIDADE COM O PROJETO, NAS REGIOES DEMANDADAS PELA CONSULTA POPULAR.								
Quantidade: 3000      Un. Medida:								
Produto: Contratos firmados								
	TOTAL PROGRAMA			6.299.915				6.299.915
	TOTAL ORGAO			6.299.915				6.299.915

# INSTITUTO RIO-GRANDENSE DO ARROZ

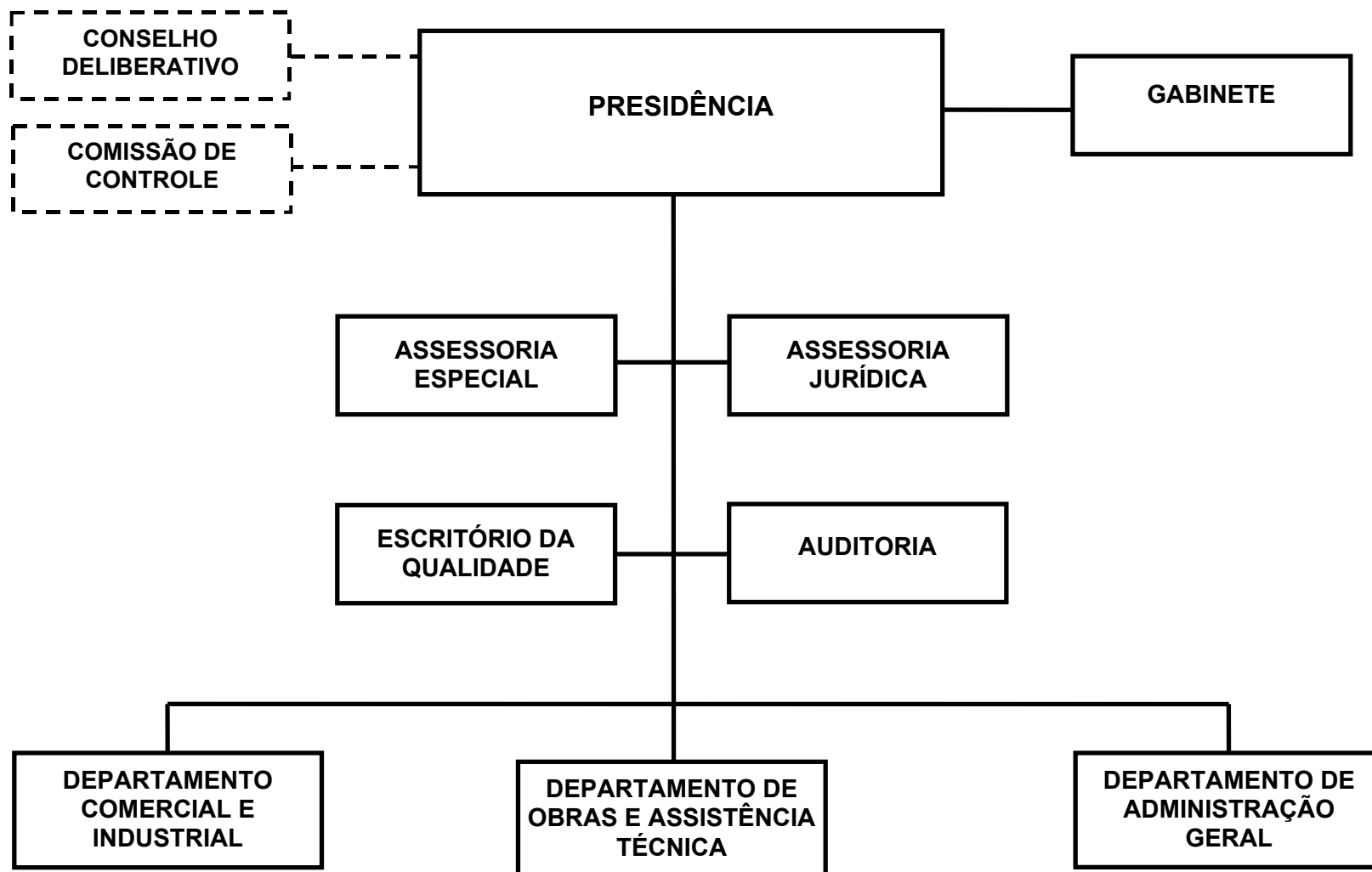

INSTITUTO RIOGRANDENSE DO ARROZ - IRGA

BASE LEGAL

LEI NR. 533, DE 31 DE DEZEMBRO DE 1948.  
LEI NR. 5.204, DE 29 DE DEZEMBRO DE 1965.  
DECRETO-LEI NR. 20, DE 20 DE JUNHO DE 1940.  
DECRETO NR. 35.808, DE 31 DE JANEIRO DE 1995.

PRINCIPAIS ATRIBUICOES

- PROMOVER A DEFESA DA ORIZICULTURA GAUCHA A PARTIR DA PRODUCAO DA INDUSTRIA E DO COMERCIO DO ARROZ, TORNANDO ACESSIVEL AO AGRICULTOR O CONHECIMENTO E A PRATICA DE MODERNAS TECNICAS PARA ELEVAR A PRODUTIVIDADE DAS LAVOURAS, COM A CONSEQUENTE REDUCAO DOS CUSTOS, ABRINDO PERSPECTIVAS DE MELHORES CONDICoes DE COMPETICAO NOS MERCADOS NACIONAL E INTERNACIONAL;
- PERMANECER ATENTO AO COMPORTAMENTO DO MERCADO NELE COMPARECENDO, SE CONVOCADO POR ORGAOS GOVERNAMENTAIS DE ABASTECIMENTO, PARA SUPERAR EVENTUAIS CRISES NOS GRANDES CENTROS DE CONSUMO;
- INCENTIVAR ATIVAMENTE O AUMENTO DE PRODUCAO DE ARROZ NO ESTADO, O INSTITUTO, AO MESMO TEMPO, COMO EFEITO DIRETO DESSA POLITICA DE DESENVOLVIMENTO, GERA OUTRO CAMPO DE ATRIBUICAO PARA SI, NAO MENOS COMPLEXO E RELEVANTE, QUE E A COMERCIALIZACAO DOS NOSSOS EXCEDENTES DE ARROZ NOS MERCADOS INTERNACIONAIS;
- INTERVIR NA COMERCIALIZACAO INTERNA, PARA RETIRAR DO MERCADO OS EXCEDENTES DE ARROZ, QUE EXERCEM PRESSAO NA ESTABILIZACAO DE PRECOS. ADQUIRIR VULTOSAS QUANTIDADES DO PRODUTO AOS PRECOS MINIMOS OFICIAIS VOLTANDO-SE PARA O COMERCIO EXTERIOR, ONDE REALIZA ESFORCOS EXTRAORDINARIOS PARA VENCER A COMPETICAO INTERNACIONAL E, AFINAL, COLOCAR AQUELES CONTINGENTES QUE ULTRAPASSAM AS NECESSIDADES DO CONSUMO BRASILEIRO;
- INCENTIVAR O PLANTIO DE NOVAS VARIEDADES DE ALTO RENDIMENTO E PRODUCAO, BEM COMO O EMPREGO DE SEMENTES SELECIONADAS, ATRAVES DO " PLANO DE MULTIPLICACAO DE SEMENTES";
- ESTIMULAR A ROTACAO ENTRE A POLICULTURA E A PECUARIA, OBJETIVANDO COM ESSAS MEDIDAS, A REDUCAO DOS CUSTOS DA PRODUCAO, A MELHORIA DAS TERRAS E O APROVEITAMENTO DA CAPACIDADE OCIOSA DA MAQUINARIA;
- DESESTIMULAR O PLANTIO EM AREAS DE BAIXA PRODUTIVIDADE, DE IRRIGACAO OU ONEROSAS;
- AGILIZAR AS EXPORTACOES PARA O MERCADO INTERNO, PROCURANDO UMA MELHOR COLOCACAO DO PRODUTO GAUCHO, BEM COMO UM PRECO MINIMO QUE REALMENTE SATISFACA COM SEGURANCA OS INVESTIMENTOS FEITOS NAS LAVOURAS;
- AMPARAR A ASSISTENCIA AO COOPERATIVISMO, COM A FINALIDADE DE MELHORAR AS CONDICoes DO PRODUTO DOS AGRICULTORES;
- ENTROSAR A AUTARQUIA COM OS ORGAOS FEDERAIS RESPONSAVEIS PELA POLITICA DE PRODUCAO, FINANCIAMENTO, PRECOS MINIMOS, ABASTECIMENTO E EXPORTACAO.

RELACAO DOS PROJETOS/ATIVIDADES

APOIO ADMINISTRATIVO - IRGA  
PRODUCAO E COMERCIALIZACAO DO ARROZ SEMENTE

ASSISTENCIA TECNICA A LAVOURA ARROZEIRA  
PESQUISA E EXPERIMENTACAO ORIZICOLA  
PAGAMENTO E ENCARGOS GERAIS DA AUTARQUIA  
CONTRIBUICAO AO IPE  
AMORTIZACAO DA DIVIDA INTERNA  
PAGAMENTOS DE PRECATORIOS  
PUBLICIDADE

ESPECIFICAÇÃO (FONTE RECURSO / MODALIDADE)	CATEGORIAS ECONÔMICAS E GRUPOS DE DESPESAS						TOTAL
	3-DESPESAS CORRENTES			4-DESPESAS DE CAPITAL			
	1-Pessoal e Encargos Sociais	2-Juros e Enc. da Dívida	3-Outras Desp. Correntes	4-Investimentos	5-Inversões Financeiras	6-Amortização da Dívida	
PROPRIOS DA AUTARQUIA	18.743.598		10.959.000	1.107.402	2.700.000	150.000	33.660.000
50 TRANSF.INST.PRIV.S/FINS L			1.300.000				1.300.000
60 TRANSF.INST.PRIV.C/FINS L			1.150.000				1.150.000
80 TRANSF. AO EXTERIOR			500.000				500.000
90 APLICACOES DIRETAS	18.743.598		8.009.000	1.107.402	2.700.000	150.000	30.710.000
<b>TOTAIS</b>	<b>18.743.598</b>		<b>10.959.000</b>	<b>1.107.402</b>	<b>2.700.000</b>	<b>150.000</b>	<b>33.660.000</b>



ESPECIFICAÇÃO (FUNTE RECURSO / MODALIDADE)	Classific. Funcional	CATEGORIAS ECONÔMICAS E GRUPOS DE DESPESAS						TOTAL
		3-DESPESAS CORRENTES			4-DESPESAS DE CAPITAL			
		1-Pessoal e Enc. Sociais	2-Juros e Enc. da Dívida	3-Outras Desp Correntes	4-Investim.	5-Inversões Financeiras	6-Amortização da Dívida	
(O) 0026 - SENTENÇAS JUDICIARIAS 4491 - PAGAMENTOS DE PRECATORIOS  PROPRIOS DA AUTARQUIA 90 APLICACOES DIRETAS EFETUAR PAGAMENTOS DE PRECATORIOS DETERMINADOS POR SENTENÇAS JUDICIARIAS REFERENTE A ACOES TRABALHISTAS AJUIZADAS CONTRA O INSTITUTO RIOGRANDENSE DO ARROZ.	28.0061	3.433.598						3.433.598
		3.433.598						3.433.598
		3.433.598						3.433.598
	TOTAL PROGRAMA	3.433.598						3.433.598
(O) 0091 - ASSISTENCIA MEDICA E HOSPITALAR 4064 - CONTRIBUICAO AO IPE  PROPRIOS DA AUTARQUIA 90 APLICACOES DIRETAS CUSTEAR AS DESPESAS MEDICAS DOS SERVIDORES DA AUTARQUIA.	28.0846	20.000						20.000
		20.000						20.000
		20.000						20.000
	TOTAL PROGRAMA	20.000						20.000
(F) 0105 - AUMENTO DA PRODUTIVIDADE DE ARROZ NO ESTADO DO RS 2776 - PRODUCAO E COMERCIALIZACAO DO ARROZ SEMENTE  PROPRIOS DA AUTARQUIA 90 APLICACOES DIRETAS COMERCIALIZACAO DE CULTIVARES DE ARROZ COM ALTA PRODUTIVIDADE E MENOS SUSCETIVEIS AOS ESTRESSES BIOTICOS E ABIOTICOS. CONTRIBUIR PARA A POLITICA DE COMERCIALIZACAO DO ARROZ, ARMAZENAR E CONTROLAR PRAGA SOBRE ARROZ ESTOCADO. ATUAR NA POLITICA SETORIAL DA CADEIA PRODUTIVA DO ARROZ.	20.0692	1.590.000		2.620.000	350.000			4.560.000
		1.590.000		2.620.000	350.000			4.560.000
		1.590.000		2.620.000	350.000			4.560.000
Quantidade: 1 Un.Medida: Unidade Produto: Novas cultivares de arroz								
2782 - PESQUISA E EXPERIMENTACAO ORIZICOLA  PROPRIOS DA AUTARQUIA 90 APLICACOES DIRETAS PROMOVER A PESQUISA, EXPERIMENTACAO E MELHORAMENTO DA CULTURA DO ARROZ, DESENVOLVER NOVAS VARIEDADES DE ARROZ, DE ACORDO COM A REGIAO PRODUTIVA.	20.0571	1.870.000		2.026.000	507.402	2.700.000		7.103.402
		1.870.000		2.026.000	507.402	2.700.000		7.103.402
		1.870.000		2.026.000	507.402	2.700.000		7.103.402
Quantidade: 50000 Un.Medida: Ha Produto: Areas de lavouras usando alta tecnologia								
4019 - ASSISTENCIA TECNICA A LAVOURA ARROZEIRA	20.0573	3.280.000		4.115.000	100.000			7.495.000

ESPECIFICAÇÃO (FUNTE RECURSO / MODALIDADE)	Classific. Funcional	CATEGORIAS ECONÔMICAS E GRUPOS DE DESPESAS						TOTAL
		3-DESPESAS CORRENTES			4-DESPESAS DE CAPITAL			
		1-Pessoal e Enc. Sociais	2-Juros e Enc. da Dívida	3-Outras Desp Correntes	4-Investim.	5-Inversões Financeiras	6-Amortização da Dívida	
PROPRIOS DA AUTARQUIA		3.280.000		4.115.000	100.000			7.495.000
50 TRANSF.INST.PRIV.S/FINS L				1.300.000				1.300.000
60 TRANSF.INST.PRIV.C/FINS L				1.150.000				1.150.000
80 TRANSF. AO EXTERIOR				500.000				500.000
90 APLICACOES DIRETAS		3.280.000		1.165.000	100.000			4.545.000
SISTEMATIZAR SOLOS E VARZEAS PARA PROPORCIONAR CONDICÕES, IMPLANTACOES DE LAVOURAS, MANEJOS E COLHEITAS DE ARROZ IRRIGADO. ASSISTIR AOS ORIZICULTORES COM RELACAO A UTILIZACAO ECONOMICA DOS DEFENSIVOS AGRICOLAS, BEM COMO ORIENTAR QUANTO A IMPLANTACAO E CONDUCAO DO USO DOS SISTEMAS DE PRODUCAO. ORIENTAR OS PRODUTORES SOBRE MANEJO INTEGRADO DE VARZEAS E SOBRE A RACIONALIZACAO DO USO DE INSUMO. DISSIMINACAO E DIFUSAO DE NOVAS TECNOLOGIAS APLICADAS A LAVOURA ORIZICOLA.								
Quantidade: 25000 Un.Medida: Hectares Produto: Areas sistematizadas								
TOTAL PROGRAMA		6.740.000		8.761.000	957.402	2.700.000		19.158.402
(G) 0141 - APOIO ADMINISTRATIVO - FUNDACOES E AUTARQUIAS								
2773 - PAGAMENTO E ENCARGOS GERAIS DA AUTARQUIA	20.0273	6.000.000		340.000				6.340.000
PROPRIOS DA AUTARQUIA		6.000.000		340.000				6.340.000
90 APLICACOES DIRETAS		6.000.000		340.000				6.340.000
PAGAR OS SERVIDORES INATIVOS DA AUTARQUIA.								
4038 - APOIO ADMINISTRATIVO - IRGA	20.0122	2.550.000		1.258.000	150.000			3.958.000
PROPRIOS DA AUTARQUIA		2.550.000		1.258.000	150.000			3.958.000
90 APLICACOES DIRETAS		2.550.000		1.258.000	150.000			3.958.000
SUPERVISIONAR E COORDENAR AS ATIVIDADES DE PLANEJAMENTO E ORGANIZACAO E PROMOVER A ARTICULACAO E A INTEGRACAO DAS POLITICAS DA ENTIDADE, ACOMPANHAMENTO ADMINISTRATIVO, FINANCEIRO E PATRIMONIAL. PROMOVER A QUALIFICACAO DOS RECURSOS HUMANOS.								
Quantidade: 1 Un.Medida: Unidade Produto: Apoio as atividades fins da autarquia.								
4079 - PUBLICIDADE	20.0131			600.000				600.000
PROPRIOS DA AUTARQUIA				600.000				600.000
90 APLICACOES DIRETAS				600.000				600.000
DIVULGAR AS ACOES DESENVOLVIDAS PELO IRGA, NO AMBITO DO ESTADO E DO MERCOSUL, RELACIONADOS A PESQUISA, NOVAS TECNOLOGIAS E POLITICA ETORIAL DA CADEIA PRODUTIVA DO ARROZ.								
Quantidade: Un.Medida: Produto: Divugacao das acoes institucionais								
4109 - AMORTIZACAO DA DIVIDA INTERNA	20.0843							

ESPECIFICAÇÃO (FONTE RECURSO / MODALIDADE)	Classific. Funcional	CATEGORIAS ECONÔMICAS E GRUPOS DE DESPESAS						TOTAL
		3-DESPESAS CORRENTES			4-DESPESAS DE CAPITAL			
		1-Pessoal e Enc. Sociais	2-Juros e Enc. da Dívida	3-Outras Desp Correntes	4-Investim.	5-Inversões Financeiras	6-Amortização da Dívida	
PROPRIOS DA AUTARQUIA							150.000	150.000
90 APLICACOES DIRETAS							150.000	150.000
EFETUAR PAGAMENTO DA PRINCIPAL E ENCARGOS DA DIVIDA JUNTO AO INSS E PASEP.							150.000	150.000
TOTAL PROGRAMA		8.550.000		2.198.000	150.000		150.000	11.048.000
TOTAL ORGAO		18.743.598		10.959.000	1.107.402	2.700.000	150.000	33.660.000





GOVERNO DO ESTADO DO RIO GRANDE DO SUL  
SECRETARIA DA COORDENAÇÃO E PLANEJAMENTO

---

---

# SECRETARIA DO DESENVOLVIMENTO E DOS ASSUNTOS INTERNACIONAIS

16.01 - GABINETE E ORGAOS CENTRAIS



## SECRETARIA DO DESENVOLVIMENTO E DOS ASSUNTOS INTERNACIONAIS

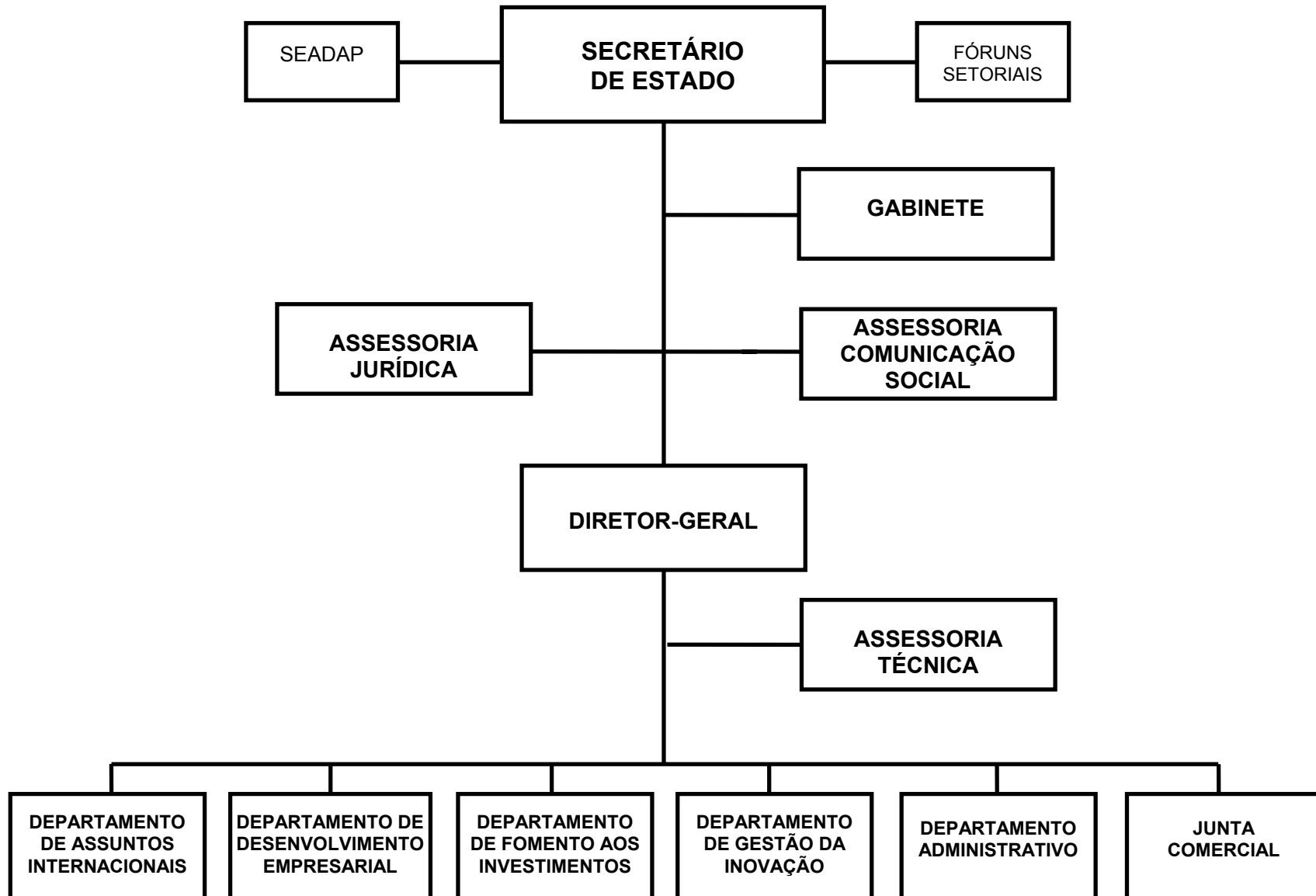

SECRETARIA DO DESENVOLVIMENTO E DOS ASSUNTOS INTERNACIONAIS

BASE LEGAL

CONSTITUICAO ESTADUAL, DE 03 DE OUTUBRO DE 1989.  
LEI FEDERAL NR. 8.934, DE 18 DE NOVEMBRO DE 1994.  
LEI NR. 6.427, DE 13 DE OUTUBRO DE 1972.  
LEI NR. 8.575, DE 27 DE ABRIL DE 1988.  
LEI NR. 9.274, DE 22 DE JULHO DE 1991.  
LEI NR. 9.825, DE 28 DE JANEIRO DE 1993.  
LEI NR. 9.829, DE 05 DE FEVEREIRO DE 1993.  
LEI NR. 9.937, DE 06 DE AGOSTO DE 1993.  
LEI NR. 10.043, DE 29 DE DEZEMBRO DE 1993.  
LEI NR. 10.045, DE 29 DE DEZEMBRO DE 1993.  
LEI NR. 10.210, DE 15 DE JUNHO DE 1994.  
LEI NR. 10.255, DE 08 DE SETEMBRO DE 1994.  
LEI NR. 10.356, DE 10 DE JANEIRO DE 1995.  
LEI NR. 10.584, DE 24 DE NOVEMBRO DE 1995.  
LEI NR. 10.715, DE 17 DE JANEIRO DE 1996.  
LEI NR. 10.729, DE 11 DE MARCO DE 1996.  
LEI NR. 10.772, DE 23 DE ABRIL DE 1996.  
LEI NR. 10.774, DE 29 DE ABRIL DE 1996.  
LEI NR. 10.830, DE 24 DE JULHO DE 1996.  
LEI NR. 10.892, DE 26 DE DEZEMBRO DE 1996.  
LEI NR. 10.894, DE 26 DE DEZEMBRO DE 1996.  
LEI NR. 10.895, DE 26 DE DEZEMBRO DE 1996.  
LEI NR. 10.943, DE 07 DE ABRIL DE 1997.  
LEI NR. 10.966, DE 26 DE JUNHO DE 1997.  
LEI NR. 10.978, DE 01 DE AGOSTO DE 1997.  
LEI NR. 11.028, DE 10 DE NOVEMBRO DE 1997.  
LEI NR. 11.084, DE 19 DE JANEIRO DE 1998.  
LEI NR. 11.153, DE 12 DE MAIO DE 1998.  
LEI NR. 11.182, DE 26 DE JUNHO DE 1998.  
LEI NR. 11.196, DE 15 DE JULHO DE 1998.  
LEI NR. 11.817, DE 26 DE JUNHO DE 2002.  
DECRETO NR. 32.594, DE 15 DE AGOSTO DE 1987.  
DECRETO NR. 32.855, DE 03 DE JUNHO DE 1988.  
DECRETO NR. 33.849, DE 05 DE JANEIRO DE 1991.  
DECRETO NR. 34.054, DE 30 DE SETEMBRO DE 1991.  
DECRETO NR. 34.587, DE 23 DE DEZEMBRO DE 1992.  
DECRETO NR. 34.681, DE 26 DE MARCO DE 1993.  
DECRETO LEGISLATIVO NR. 7.137, DE 12 DE MAIO DE 1993.  
DECRETO NR. 34.777, DE 23 DE JUNHO DE 1993.  
DECRETO NR. 34.788, DE 29 DE JUNHO DE 1993.  
DECRETO NR. 34.928, DE 18 DE OUTUBRO DE 1993.  
DECRETO NR. 34.938, DE 21 DE OUTUBRO DE 1993.  
DECRETO NR. 35.039, DE 29 DE DEZEMBRO DE 1993.  
DECRETO NR. 35.144, DE 03 DE ABRIL DE 1994.  
DECRETO NR. 35.160, DE 23 DE MARCO DE 1994.  
DECRETO NR. 35.249, DE 10 DE MAIO DE 1994.  
DECRETO NR. 35.250, DE 10 DE MAIO DE 1994.



DECRETO NR. 35.426, DE 09 DE AGOSTO DE 1994.  
 DECRETO NR. 35.454, DE 23 DE AGOSTO DE 1994.  
 DECRETO NR. 35.558, DE 29 DE MARÇO DE 1994.  
 DECRETO NR. 35.707, DE 14 DE DEZEMBRO DE 1994.  
 DECRETO NR. 35.713, DE 16 DE DEZEMBRO DE 1994.  
 DECRETO NR. 35.729, DE 22 DE DEZEMBRO DE 1994.  
 DECRETO NR. 35.733, DE 22 DE DEZEMBRO DE 1994.  
 DECRETO NR. 35.781, DE 30 DE DEZEMBRO DE 1994.  
 DECRETO NR. 35.808, DE 31 DE JANEIRO DE 1995.  
 DECRETO NR. 35.915, DE 12 DE ABRIL DE 1995.  
 DECRETO NR. 35.927, DE 12 DE ABRIL DE 1995.  
 DECRETO NR. 36.188, DE 22 DE SETEMBRO DE 1995.  
 DECRETO NR. 36.264, DE 31 DE OUTUBRO DE 1995.  
 DECRETO NR. 36.342, DE 08 DE DEZEMBRO DE 1995.  
 DECRETO NR. 36.390, DE 06 DE MARÇO DE 1996.  
 DECRETO NR. 36.478, DE 15 DE FEVEREIRO DE 1996.  
 DECRETO NR. 36.490, DE 06 DE MARÇO DE 1996.  
 DECRETO NR. 36.492, DE 06 DE MARÇO DE 1996.  
 DECRETO NR. 36.494, DE 06 DE MARÇO DE 1996.  
 DECRETO NR. 36.495, DE 06 DE MARÇO DE 1996.  
 DECRETO NR. 36.596, DE 10 DE ABRIL DE 1996.  
 DECRETO NR. 36.624, DE 24 DE ABRIL DE 1996.  
 DECRETO NR. 36.717, DE 05 DE JUNHO DE 1996.  
 DECRETO NR. 36.929, DE 15 DE OUTUBRO DE 1996.  
 DECRETO NR. 37.038, DE 21 DE JUNHO DE 1996.  
 DECRETO NR. 37.298, DE 13 DE MARÇO DE 1997.  
 DECRETO NR. 37.371, DE 22 DE ABRIL DE 1997.  
 DECRETO NR. 37.373, DE 23 DE ABRIL DE 1997.  
 DECRETO NR. 37.477, DE 02 DE JUNHO DE 1997.  
 DECRETO NR. 37.800, DE 22 DE SETEMBRO DE 1997.  
 DECRETO NR. 38.028, DE 12 DE DEZEMBRO DE 1997.  
 DECRETO NR. 38.609, DE 23 DE JUNHO DE 1998.  
 DECRETO NR. 38.733, DE 27 DE JULHO DE 1998.  
 DECRETO NR. 39.905, DE 30 DE DEZEMBRO DE 1999.  
 DECRETO NR. 40.180, DE 06 DE JULHO DE 2000 (ALTEROU DEC 36495)  
 DECRETO NR. 40.196, DE 17 DE JULHO DE 2000.  
 DECRETO NR. 40.230, DE 09 DE AGOSTO DE 2000.  
 DECRETO NR. 40.275, DE 05 DE SETEMBRO DE 2000.  
 DECRETO NR. 40.708, DE 02 DE ABRIL DE 2001.  
 DECRETO NR. 40.891, DE 13 DE JULHO DE 2001.  
 DECRETO NR. 41.062, DE 21 DE SETEMBRO DE 2001.  
 DECRETO NR. 41.331, DE 17 DE JANEIRO DE 2002.  
 DECRETO NR. 41.999, DE 03 DE JULHO DE 2002.

#### PRINCIPAIS ATRIBUIÇÕES

- DESENVOLVIMENTO INDUSTRIAL, COMERCIAL E DE SERVIÇOS;
- REGISTRO DO COMÉRCIO;
- ASSISTÊNCIA A MICRO, PEQUENA E MÉDIA EMPRESA E AO COOPERATIVISMO;
- RELACIONAMENTO ECONÓMICO E DE INTEGRAÇÃO COMUNITÁRIA COM OUTROS PAÍSES, ESPECIALMENTE OS SIGNATÁRIOS DO TRATADO DE ASSUNÇÃO (MERCOSUL) E ORGANISMOS

- INTERNACIONAIS;
- COMERCIO INTERNO E EXTERNO;
- ADMINISTRACAO DE FUNDOS DE DESENVOLVIMENTO;
- ATRACAO E INCENTIVO AO INVESTIMENTO INDUSTRIAL E COMERCIAL;
- RELACOES CONSULARES.

#### RELACAO DOS PROJETOS/ATIVIDADES

CONTRIBUICAO AO FUNAMEP  
INCUBADORAS EMPRESARIAIS  
EXTENSAO EMPRESARIAL  
PROJETOS SETORIAIS  
APOIO A IMPLANTACAO DO POLO CERAMICO DA CAMPANHA  
IMPLANTACAO E DESENVOLVIMENTO DE ESPACOS INDUSTRIAIS  
APOIO A INICIATIVAS MUNICIPAIS  
LOGISTICA NA COMPETITIVIDADE DAS CADEIAS PRODUTIVAS  
CONCESSAO DE INCENTIVOS MATERIAIS  
CRIACAO DE FORUNS SETORIAIS  
CREDITO ASSISTIDO  
REDES DE COOPERACAO  
CAPACITACAO EMPRESARIAL  
APOIO AOS ARRANJOS PRODUTIVOS LOCAIS - APL  
CONTRIBUICAO AO FUNDOPEM  
EMPRESA MAIS FACIL  
CADASTRAMENTO EMPRESARIAL INFORMATIZADO  
ESCRITORIOS REGIONAIS  
FISCALIZACAO DE LEILOEIROS  
DESENVOLVIMENTO E QUALIFICACAO DE NOVOS EMPRESARIOS  
REGISTRO INSTANTANEO DE EMPRESARIO  
INTEGRACAO COM PROFISSIONAIS DO REGISTRO DO COMERCIO  
INTEGRACAO COM USUARIOS INSTITUCIONAIS  
GERENCIAMENTO DE CONVENIOS DE FRATERNIDADE  
GERENCIAMENTO DE ACOES DE COOPERACAO TECNICA INTERNACIONAL  
PROMOCAO DAS RELACOES CONSULARES  
CONCRETIZACAO DA INTEGRACAO DO RS NO MERCOSUL  
PROMOCAO COMERCIAL  
APOIO A FORMACAO DE CONSORCIOS DE EXPORTACAO  
CAPACITACAO EM COMERCIO EXTERIOR  
SISTEMA DE INFORMACAO E OPORTUNIDADES DE NEGOCIOS  
EXECUCAO DAS ACOES ADMINISTRATIVAS DA JUNTA COMERCIAL  
EXECUCAO DAS ACOES ADMINISTRATIVAS DA SECRETARIA  
MANUTENCAO DO D.I. DE RIO GRANDE  
PUBLICIDADE  
MICROCREDITO  
SOCIEDADE DE GARANTIA DE CREDITO  
APOIO AOS ARRANJOS PRODUTIVOS LOCAIS - CONSULTA POPULAR  
MICROCREDITO - CONSULTA POPULAR  
REDES DE COOPERACAO - CONSULTA POPULAR  
PROJETOS SETORIAIS - CONSULTA POPULAR  
INCUBADORA EMPRESARIAL - CONSULTA POPULAR  
APOIO A INICIATIVAS MUNICIPAIS - CONSULTA POPULAR

DESENVOLVIMENTO REGIONAL SUSTENTAVEL - CONSULTA POPULAR  
EXTENSAO EMPRESARIAL - CONSULTA POPULAR

ESPECIFICAÇÃO (FONTE RECURSO / MODALIDADE)	CATEGORIAS ECONÔMICAS E GRUPOS DE DESPESAS						TOTAL
	3-DESPESAS CORRENTES			4-DESPESAS DE CAPITAL			
	1-Pessoal e Encargos Sociais	2-Juros e Enc. da Dívida	3-Outras Desp. Correntes	4-Investimentos	5-Inversões Financeiras	6-Amortização da Dívida	
TESOURO	10.692.469		31.420.802	5.255.358	205.000		47.573.629
TESOURO-LIVRES	10.692.469		31.420.802	4.690.853	205.000		47.009.124
40 TRANSF. A MUNICIPIOS			250.000	2.618.196			2.868.196
50 TRANSF. INST. PRIV. S/FINS L			19.555.700	460.672			20.016.372
60 TRANSF. INST. PRIV. C/FINS L					205.000		205.000
90 APLICACOES DIRETAS	10.692.469		11.615.102	1.611.985			23.919.556
TESOURO-VINCULADOS POR LEI				564.505			564.505
90 APLICACOES DIRETAS				564.505			564.505
<b>TOTAIS</b>	<b>10.692.469</b>		<b>31.420.802</b>	<b>5.255.358</b>	<b>205.000</b>		<b>47.573.629</b>

ESPECIFICAÇÃO (FUNTE RECURSO / MODALIDADE)	Classific. Funcional	CATEGORIAS ECONÔMICAS E GRUPOS DE DESPESAS						TOTAL
		3-DESPESAS CORRENTES			4-DESPESAS DE CAPITAL			
		1-Pessoal e Enc. Sociais	2-Juros e Enc. da Dívida	3-Outras Desp Correntes	4-Investim.	5-Inversões Financeiras	6-Amortização da Dívida	
(A) 0138 - PROGRAMA DE APOIO ADMINISTRATIVO								
2310 - PUBLICIDADE	04.0122			1.050.000				1.050.000
TESOURO-LIVRES				1.050.000				1.050.000
90 APLICACOES DIRETAS				1.050.000				1.050.000
DIVULGAR E PROMOVER O ESTADO NO BRASIL E NO EXTERIOR, ATRAVES DE FOLDERS, VIDEOS, PUBLICACOES, REALIZACAO DE SEMINARIOS, EVENTOS, CURSOS, OFICINAS E OUTROS, COM VISTAS A PROMOCAO DO DESENVOLVIMENTO, ATRAVES DE INVESTIMENTOS E NOVAS OPORTUNIDADES DE NEGOCIOS.								
Quantidade: Un. Medida:								
Produto: _CAMPANHA PRODUZIDA								
6464 - EXECUCAO DAS ACOES ADMINISTRATIVAS DA JUNTA COMERCIAL	04.0122	1.230.000		1.969.900	32.000			3.231.900
TESOURO-LIVRES		1.230.000		1.969.900	32.000			3.231.900
90 APLICACOES DIRETAS		1.230.000		1.969.900	32.000			3.231.900
APOIAR AS ACOES DAS ATIVIDADES DESENVOLVIDAS PELA JUNTA COMERCIAL								
6465 - EXECUCAO DAS ACOES ADMINISTRATIVAS DA SECRETARIA	04.0122	9.462.469		1.802.640	142.625			11.407.734
TESOURO-LIVRES		9.462.469		1.802.640	142.625			11.407.734
90 APLICACOES DIRETAS		9.462.469		1.802.640	142.625			11.407.734
DESENVOLVER TODA E QUALQUER AÇÃO VOLTADA AO CUMPRIMENTO DAS DIRETRIZES GOVERNAMENTAIS NAS ÁREAS DE INDÚSTRIA, COMÉRCIO, SERVIÇOS E DE ASSUNTOS INTERNACIONAIS, COMO AS IMPLANTAÇÕES DO FÓRUM PERMANENTE DA EXPORTAÇÃO, DOS NÚCLEOS REGIONAIS DE DESENVOLVIMENTO E DO NÚCLEO DE FOMENTOS A NOVOS INVESTIMENTOS, ASSIM COMO AO APOIO ADMINISTRATIVO AS AÇÕES DOS PROJETOS/ATIVIDADES DA SECRETARIA.								
6466 - MANUTENCAO DO D.I. DE RIO GRANDE	04.0122			9.920				9.920
TESOURO-LIVRES				9.920				9.920
90 APLICACOES DIRETAS				9.920				9.920
DAR MANUTENCAO AO CENTRO ADMINISTRATIVO DO DISTRITO INDUSTRIAL DE RIO GRANDE.								
	TOTAL PROGRAMA	10.692.469		4.832.460	174.625			15.699.554
(F) 0193 - APOIO A COMPETITIVIDADE EMPRESARIAL								
5489 - CONTRIBUCAO AO FUNAMEP	22.0661						200.000	200.000
TESOURO-LIVRES							200.000	200.000
60 TRANSF. INST. PRIV. C/FINS L							200.000	200.000
APOIAR O DESENVOLVIMENTO DE MICRO, PEQUENAS E MEDIAS EMPRESAS E DE MICROPRODUTORES RURAIS, COM VISTAS PRINCIPALMENTE A GERACAO DE EMPREGO E RENDA, ATRAVES DO FUNAMEP, CRIADO PELA LEI 10045/93 E ALTERA-								

ESPECIFICAÇÃO (FUNTE RECURSO / MODALIDADE)	Classific. Funcional	CATEGORIAS ECONÔMICAS E GRUPOS DE DESPESAS						TOTAL
		3-DESPESAS CORRENTES			4-DESPESAS DE CAPITAL			
		1-Pessoal e Enc. Sociais	2-Juros e Enc. da Dívida	3-Outras Desp Correntes	4-Investim.	5-Inversões Financeiras	6-Amortização da Dívida	
COES POSTERIORES. Quantidade: 80 Un.Medida: Garantias liberadas Produto: Garantia prestada 5546 - EXTENSAO EMPRESARIAL	22.0661			1.922.550				1.922.550
TESOURO-LIVRES				1.922.550				1.922.550
50 TRANSF.INST.PRIV.S/FINS L				1.827.750				1.827.750
90 APLICACOES DIRETAS				94.800				94.800
ESTABELECEER SISTEMA DE RESOLUCAO DE PROBLEMAS DE GESTAO TECNICA E TECNOLÓGICA, A PARTIR DA INTRODUCAO DE INOVACOES EM PRODUTOS E PROCES- SOS PRODUTIVO, NAS MICRO, PEQUENAS E MEDIAS EMPRESAS E INSTITUICOES VOLTADAS A GESTAO DA INOVACAO, ARTICULANDO LINHAS DE FINANCIAMENTO E QUALIFICANDO EXTENSIONISTAS. Quantidade: 5 Un.Medida: Nucleos implantados Produto: Empresas atendidas.	22.0661			53.870				53.870
6155 - CREDITO ASSISTIDO				53.870				53.870
TESOURO-LIVRES				53.870				53.870
90 APLICACOES DIRETAS				53.870				53.870
PRESTAR ASSISTENCIA TECNICA AOS TOMADORES DE FINANCIAMENTO, QUE TRADICIONALMENTE ENFRENTAM DIFICULDADES DE ACESSO AO CREDITO NO SISTE- MA FINANCEIRO, MEDIANTE A ELABORACAO DE DIAGNOSTICO, DE PROJETOS DE IN- VESTIMENTO, ACOMPANHAMENTO TECNICO DA OPERACAO E DA EXECUCAO DO PROJETO DA GESTAO DO EMPREENDIMENTO FACILITANDO O ACESSO A LINHAS DE CREDITO VOLTADAS AS NECESSIDADES DE INVESTIMENTOS E INTENSIFICACAO DO NIVEL DE ATIVIDADE DE MICRO E PEQUENAS EMPRESAS, COOPERATIVAS, INICIATIVAS ECO- NOMICAS INFORMAIS, INDIVIDUAIS OU ASSOCIATIVAS, PROF. ISSIONAIS AUTONOMOS, RECEM-FORMADOS E ARTESAO.	22.0661			1.309.000				1.309.000
6157 - CAPACITACAO EMPRESARIAL				1.309.000				1.309.000
TESOURO-LIVRES				1.224.000				1.224.000
50 TRANSF.INST.PRIV.S/FINS L				85.000				85.000
90 APLICACOES DIRETAS								
CONTRIBUIR PARA O DESENVOLVIMENTO ECONOMICO DO ESTADO, POR MEIO DE ACOES QUE PROPICIEM A CAPACITACAO EM GESTAO EMPRESARIAL AOS EMPRESA- RIOS DE MICRO E PEQUENOS EMPREENDIMENTOS, JA INSTALADOS OU POTENCIAIS, BUSCANDO GARANTIR SUA INSERCAO E MANUTENCAO NO MERCADO, ATRAVES DE APOIO TECNICO E FINANCEIRO, PROMOVER E APOIAR O EMPREENDEDORISMO E O SURGIMENTO DE NOVAS EMPRESAS. Quantidade: 3000 Un.Medida: Unidade Produto: Empresario capacitado	22.0661			1.600.000				1.600.000
6542 - MICROCREDITO				1.600.000				1.600.000
TESOURO-LIVRES				1.451.850				1.451.850
50 TRANSF.INST.PRIV.S/FINS L				148.150				148.150
90 APLICACOES DIRETAS								

ESPECIFICAÇÃO (FUNTE RECURSO / MODALIDADE)	Classific. Funcional	CATEGORIAS ECONÔMICAS E GRUPOS DE DESPESAS						TOTAL
		3-DESPESAS CORRENTES			4-DESPESAS DE CAPITAL			
		1-Pessoal e Enc. Sociais	2-Juros e Enc. da Dívida	3-Outras Desp Correntes	4-Investim.	5-Inversões Financeiras	6-Amortização da Dívida	
<p>ELABORAR E IMPLEMENTAR, DE FORMA INTEGRADA ENTRE A SECRETARIA E OS AGENTES FINANCEIROS E DE FOMENTO, UM PROGRAMA PÚBLICO QUE POSSIBILITE, ATRAVÉS DE TECNOLOGIA ESPECÍFICA PARA A ATIVIDADE, O ACESSO AO CRÉDITO PARA O UNIVERSO DE ATIVIDADES PRODUTIVAS, CUJOS EMPREENDEDORES SE ENCONTRAM EXCLUÍDOS DO SISTEMA CONVENCIONAL DE CRÉDITO, ESTIMULANDO O SURGIMENTO DE NOVAS EMPRESAS E O EMPREENDEDORISMO, PROMOVENDO O CRESCIMENTO ECONÔMICO E SOCIAL, A GERAÇÃO DE POSTOS DE TRABALHO, DISTRIBUIÇÃO DE RENDA E O EXERCÍCIO DA CIDADANIA PELA INSERÇÃO NO MERCADO.</p> <p>Quantidade: 8 Un. Medida: Instituições apoiadas                      Produto: Proporcionar condições de acesso ao microcrédito.</p> <p>6543 - SOCIEDADE DE GARANTIA DE CRÉDITO 22.0661</p> <p>TESOURO-LIVRES</p> <p>50 TRANSF. INST. PRIV. S/FINS L 1.430.886</p> <p>90 APLICACOES DIRETAS 1.251.386 179.500</p> <p>POSSIBILITAR O ACESSO AO CRÉDITO, ESSENCIAL AO CRESCIMENTO DE TODO O PROJETO EMPRESARIAL, AQUELES EMPRESÁRIOS QUE NÃO DISPUSEREM DAS GARANTIAS NECESSÁRIAS À OPERAÇÃO DE CRÉDITO EXIGIDAS PELOS BANCOS. À SOCIEDADE, ATRAVÉS DE ESTUDO TÉCNICO DO PROJETO, IRÁ IMPLEMENTAR GARANTIAS QUE TORNEM O FINANCIAMENTO VIÁVEL DENTRO DA VISÃO DO BANCO FINANCIADOR O BANCO, TENDO COMO GARANTIDOR COMPLEMENTAR DA OPERAÇÃO A SOCIEDADE DE GARANTIA DE CRÉDITO, CONCEDERÁ O CRÉDITO COM MAIS SEGURANÇA E PODERÁ APLICAR TAXAS MAIS BAIXAS, DEVIDO AO MENOR RISCO DA OPERAÇÃO.</p> <p>Quantidade: 2 Un. Medida: Sociedades apoiadas                      Produto: Criação e implantação de sociedades de garantia de crédito.</p> <p>7062 - MICROCRÉDITO - CONSULTA POPULAR 22.0661</p> <p>TESOURO-LIVRES</p> <p>50 TRANSF. INST. PRIV. S/FINS L 517.079</p> <p>90 APLICACOES DIRETAS 517.079 470.000 47.079</p> <p>ATENDER DEMANDAS DA CONSULTA POPULAR NAS REGIÕES DA PRODUÇÃO E SERRA, ATRAVÉS DA ELABORAÇÃO E IMPLEMENTAÇÃO DE UM PROGRAMA PÚBLICO QUE POSSIBILITE, ATRAVÉS DE TECNOLOGIA ESPECÍFICA, O ACESSO AO CRÉDITO PARA O UNIVERSO DE ATIVIDADES PRODUTIVAS CUJOS EMPREENDEDORES SE ENCONTRAM EXCLUÍDOS DO SISTEMA CONVENCIONAL DO MESMO. ESTIMULAR O SURGIMENTO DE NOVAS EMPRESAS E O EMPREENDEDORISMO, PROMOVENDO O CRESCIMENTO ECONÔMICO E SOCIAL, A GERAÇÃO DE POSTOS DE TRABALHO E A DISTRIBUIÇÃO DA RENDA.</p> <p>Quantidade: 2 Un. Medida: Instituições apoiadas                      Produto: Proporcionar condições de acesso ao microcrédito.</p> <p>7087 - EXTENSÃO EMPRESARIAL - CONSULTA POPULAR 22.0661</p> <p>TESOURO-LIVRES</p> <p>50 TRANSF. INST. PRIV. S/FINS L 5.046.651</p> <p>ATENDER DEMANDAS DA CONSULTA POPULAR, ESTABELECEndo SISTEMA DE RESOLUÇÃO DE PROBLEMAS DE GESTÃO TÉCNICA E TECNOLOGIA, A PARTIR DE INTRODUÇÃO DE INOVAÇÕES EM PRODUTOS E PROCESSOS PRODUTIVOS, NAS MICRO, PEQUENAS E MÉDIAS EMPRESAS, ATRAVÉS DE AÇÃO ARTICULADA ENTRE O GOVERNO, EMPRESAS E INSTITUIÇÕES VOLTADAS À GESTÃO DE INOVAÇÃO, ARTICULANDO LINHAS DE FINANCIAMENTO E QUALIFICANDO EXTENSIONISTAS.</p> <p>Quantidade: 12 Un. Medida: Núcleo extensão empresarial                      Produto: Núcleos implantados</p>								

ESPECIFICAÇÃO (FUNTE RECURSO / MODALIDADE)	Classific. Funcional	CATEGORIAS ECONÔMICAS E GRUPOS DE DESPESAS						TOTAL
		3-DESPESAS CORRENTES			4-DESPESAS DE CAPITAL			
		1-Pessoal e Enc. Sociais	2-Juros e Enc. da Dívida	3-Outras Desp Correntes	4-Investim.	5-Inversões Financeiras	6-Amortização da Dívida	
	TOTAL PROGRAMA			11.880.036		200.000		12.080.036
(G) 0194 - ARTICULACAO E APOIO AOS SETORES PRODUTIVOS								
5547 - PROJETOS SETORIAIS	22.0662			1.200.000	400.000			1.600.000
TESOURO-LIVRES				1.200.000	400.000			1.600.000
50 TRANSF.INST.PRIV.S/FINS L				993.000	400.000			1.393.000
90 APLICACOES DIRETAS				207.000				207.000
APOIAR O PROGRAMA GAUCHO DE INFORMATICA E DE PPROJETOS DE APOIO AOS SETORES PRODUTIVOS PRIORIZADOS, BEM COMO A DIVERSIFICACAO E DES-CONCETRACAO REGIONAL DOS INVESTIMENTOS.								
Quantidade: 5 Un.Medida: Unidade Produto: Setor apoiado								
5548 - APOIO A IMPLANTACAO DO POLO CERAMICO DA CAMPANHA	22.0662			212.500				212.500
TESOURO-LIVRES				212.500				212.500
50 TRANSF.INST.PRIV.S/FINS L				162.000				162.000
90 APLICACOES DIRETAS				50.500				50.500
IDENTIFICAR E ATENDER AS DEMANDAS COM VISTA AO DESENVOLVIMENTO DO POLO CERAMICO DA REGIAO DA CAMPANHA.								
Quantidade: 1 Un.Medida: Km Produto: Ramal implantado.								
6156 - REDES DE COOPERACAO	23.0691			3.000.000				3.000.000
TESOURO-LIVRES				3.000.000				3.000.000
50 TRANSF.INST.PRIV.S/FINS L				2.771.800				2.771.800
90 APLICACOES DIRETAS				228.200				228.200
PROMOVER O FORTALICIMENTO DE MICRO, PEQUENAS E MEDIAS EMPRESAS EM TODO O ESTADO, FOMENTANDO A COOPERACAO ENTRE EMPRESAS DO MESMO SEGMENTO E COM CARACTERISTICAS SEMELHANTES, MELHORANDO CAPACIDADE COMPETITIVA E FORNECENDO SUPORTE TECNICO E FORMACAO, CONSOLIDACAO E DESENVOLVIMENTO DE REDES.								
Quantidade: 2000 Un.Medida: Unidade Produto: Empresas em rede.								
6158 - APOIO AOS ARRANJOS PRODUTIVOS LOCAIS - APL	22.0661			1.320.050				1.320.050
TESOURO-LIVRES				1.320.050				1.320.050
50 TRANSF.INST.PRIV.S/FINS L				1.030.500				1.030.500
90 APLICACOES DIRETAS				289.550				289.550
REALIZAR ARTICULACAO REGIONAL DE EMPRESAS E INSTITUICOES PUBLICAS E PRIVADAS NO DESENVOLVIMENTO DOS APL. IDENTIFICAR E ATENDER AS DEMAN-DAS DE FORMA A CONSOLIDAR E DINAMIZAR OS ARRANJOS PRODUTIVOS LOCAIS.								
Quantidade: 5 Un.Medida: Unidade Produto: Arranjo produtivo beneficiado								



ESPECIFICAÇÃO (FUNTE RECURSO / MODALIDADE)	Classific. Funcional	CATEGORIAS ECONÔMICAS E GRUPOS DE DESPESAS						TOTAL
		3-DESPESAS CORRENTES			4-DESPESAS DE CAPITAL			
		1-Pessoal e Enc. Sociais	2-Juros e Enc. da Dívida	3-Outras Desp Correntes	4-Investim.	5-Inversões Financeiras	6-Amortização da Dívida	
7060 - APOIO AOS ARRANJOS PRODUTIVOS LOCAIS - CONSULTA POPULAR	22.0661			136.691		60.672		197.363
TESOURO-LIVRES				136.691		60.672		197.363
50 TRANSF.INST.PRIV.S/FINS L				115.347		60.672		176.019
90 APLICACOES DIRETAS				21.344				21.344
ATENDER DEMANDA DA CONSULTA POPULAR DE FORMA A CONSOLIDAR E DINAMIZAR OS ARRANJOS PRODUTIVOS LOCAIS, REALIZANDO ARTICULACAO REGIONAL DE EMPRESAS E INSTITUICOES PUBLICAS E PRIVADAS NO DESENVOLVIMENTO DOS APL. FORMAR BANCO DE DADOS REGIONAIS.								
Quantidade: 1 Un.Medida: Unidade Produto: Arranjo produtivo beneficiado								
7064 - REDES DE COOPERACAO - CONSULTA POPULAR	23.0691			1.340.996				1.340.996
TESOURO-LIVRES				1.340.996				1.340.996
50 TRANSF.INST.PRIV.S/FINS L				1.340.996				1.340.996
ATENDER AS DEMANDAS DA CONSULTA POPULAR, ATRAVES DO FOMENTO A COOPERACAO ENTRE EMPRESAS E O FORNECIMENTO DE SUPORTE TECNICO NECESSARIO A FORMACAO, CONSOLIDACAO E O DESENVOLVIMENTO DE REDES.								
Quantidade: 670 Un.Medida: Empresas Produto: Empresas em rede								
7079 - PROJETOS SETORIAIS - CONSULTA POPULAR	22.0662					24.660		24.660
TESOURO-LIVRES						24.660		24.660
40 TRANSF. A MUNICIPIOS						24.660		24.660
ATENDER DEMANDA DA CONSULTA POPULAR, APOIANDO A IMPLANTACAO DO POLO DE INOVACAO TECNOLÓGICA E O CENTRO DE SOLUCOES TECNOLÓGICAS, ATRAVES DE TRANSFERENCIA DE RECURSOS AO MUNICIPIO DE CANELA.								
Quantidade: 1 Un.Medida: Unidade Produto: Setor apoiado								
7085 - DESENVOLVIMENTO REGIONAL SUSTENTAVEL - CONSULTA POPULAR	23.0691			971.420				971.420
TESOURO-LIVRES				971.420				971.420
50 TRANSF.INST.PRIV.S/FINS L				971.420				971.420
ATENDER AS DEMANDAS DA CONSULTA POPULAR, REFERENTE AO DESENVOLVIMENTO REGIONAL SUSTENTAVEL NA REGIAO SUL.								
Quantidade: 1 Un.Medida: Unidade Produto: Setores apoiados								
TOTAL PROGRAMA				8.181.657		485.332		8.666.989
(F) 0195 - ATRACAO E APOIO A DIVERSIFICACAO E DESCONCENTRACAO REGIONAL DOS INVESTIMENTOS								
1972 - DESENVOLVIMENTO DOS MUNICIPIOS DA FAIXA DE FRONTEIRA	22.0661			250.000		250.000		500.000
TESOURO-LIVRES				250.000		250.000		500.000

ESPECIFICAÇÃO (FUNTE RECURSO / MODALIDADE)	Classific. Funcional	CATEGORIAS ECONÔMICAS E GRUPOS DE DESPESAS						TOTAL
		3-DESPESAS CORRENTES			4-DESPESAS DE CAPITAL			
		1-Pessoal e Enc. Sociais	2-Juros e Enc. da Dívida	3-Outras Desp Correntes	4-Investim.	5-Inversões Financeiras	6-Amortização da Dívida	
40 TRANSF. A MUNICIPIOS APOIAR AS INICIATIVAS NAS AREAS DE INFRAESTRUTURA, TURISMO E ATIVIDADES ECONÔMICAS DESENVOLVIDAS NOS MUNICIPIOS INTEGRANTES DA FAIXA DE FRONTEIRA (INCLUIDO POR EMENDA).				250.000		250.000		500.000
Quantidade: 30 Un.Medida: UNIDADE Produto: MUNICIPIOS BENEFICIADOS								
5545 - INCUBADORAS EMPRESARIAIS	22.0661			559.651		515.536		1.075.187
TESOURO-LIVRES				559.651		515.536		1.075.187
40 TRANSF. A MUNICIPIOS						515.536		515.536
50 TRANSF. INST.PRIV.S/FINS L				420.000				420.000
90 APLICACOES DIRETAS				139.651				139.651
PROMOVER E APOIAR O EMPREENDEDORISMO E O SURGIMENTO DE MICRO E PEQUENAS EMPRESAS, ATRAVES DE APOIO TECNICO E FINANCEIRO AOS MUNICIPIOS/ ENTIDADES PARA A IMPLANTACAO DO PROGRAMA DE INCUBADORAS EMPRESARIAIS, ASSIM COMO FISCALIZAR, PRESTAR ASSISTENCIA TECNICA, REALIZAR CURSOS DE TREINAMENTO PARA GERENTES DE INCUBADORAS, ENTRE OUTROS.								
Quantidade: 5 Un.Medida: Unidade Produto: Incubadoras implantadas								
5549 - IMPLANTACAO E DESENVOLVIMENTO DE ESPACOS INDUSTRIAIS	22.0661			1.500		614.505		616.005
TESOURO-LIVRES				1.500		50.000		51.500
90 APLICACOES DIRETAS				1.500		50.000		51.500
TESOURO-VINCULADOS POR LEI						564.505		564.505
90 APLICACOES DIRETAS						564.505		564.505
ADMINISTRAR, MANTER E REALIZAR A IMPLANTACAO DE INFRA-ESTRUTURA NOS DISTRITOS INDUSTRIAIS DE PROPRIEDADE DO ESTADO, ASSIM COMO COMERCIALIZAR OS LOTES. PROMOVER A DESAPROPRIACAO DO COMPLEXO INDUSTRIAL DE GUAIBA.								
Quantidade: 6 Un.Medida: Unidade Produto: Empresa implantada								
5550 - APOIO A INICIATIVAS MUNICIPAIS	22.0661			1.200		500.000		501.200
TESOURO-LIVRES				1.200		500.000		501.200
40 TRANSF. A MUNICIPIOS						500.000		500.000
90 APLICACOES DIRETAS				1.200				1.200
DAR ASSESSORAMENTO NA ESCOLHA DA AREA INDUSTRIAL E NA ELABORACAO DE UM PLANO DIRETOR, REPASSAR RECURSOS FINANCEIROS AS PREFEITURAS MUNICIPAIS PARA IMPLANTACAO DE INFRA-ESTRUTURA BASICA DAS AREAS INDUSTRIAIS MUNICIPAIS.								
Quantidade: 6 Un.Medida: Unidade Produto: Municipio contemplado								
5551 - LOGISTICA NA COMPETITIVIDADE DAS CADEIAS PRODUTIVAS	04.0122			201.000				201.000
TESOURO-LIVRES				201.000				201.000

ESPECIFICAÇÃO (FUNTE RECURSO / MODALIDADE)	Classific. Funcional	CATEGORIAS ECONÔMICAS E GRUPOS DE DESPESAS						TOTAL
		3-DESPESAS CORRENTES			4-DESPESAS DE CAPITAL			
		1-Pessoal e Enc. Sociais	2-Juros e Enc. da Dívida	3-Outras Desp Correntes	4-Investim.	5-Inversões Financeiras	6-Amortização da Dívida	
90 APLICACOES DIRETAS REALIZAR ESTUDOS PARA O DESENVOLVIMENTO DE POLITICA DE LOGISTICA, FOMENTAR A INSTALACAO DE PLATAFORMAS MULTIMODAIS, APOIAR A CRIACAO DE UMA CENTRAL UNICA DE INFORMACAO LOGISTICA NOS DISTRITOS INDUSTRIAIS. Quantidade: 4 Un.Medida: Unidade Produto: Empresa beneficiada				201.000				201.000
5552 - CONCESSAO DE INCENTIVOS MATERIAIS	22.0662				1.200.000			1.200.000
TESOURO-LIVRES					1.200.000			1.200.000
90 APLICACOES DIRETAS CONCEDER PROJETOS E/OU OBRAS DE INFRA-ESTRUTURA A EMPRESAS, PRE- VISTOS NO PROGRAMA ESTADUAL DE DESENVOLVIMENTO INDUSTRIAL-PROEDI, VIA- BILIZANDO A IMPLANTACAO E/OU AMPLIACAO DE EMPREENDIMENTOS. Quantidade: 2 Un.Medida: Unidade Produto: Empresa beneficiada					1.200.000			1.200.000
6159 - CONTRIBUICAO AO FUNDOPEM	22.0662					5.000		5.000
TESOURO-LIVRES						5.000		5.000
60 TRANSF.INST.PRIV.C/FINS L APOIAR A IMPLANTACAO E A EXPANSAO DE PROJETOS INDUSTRIAIS, VISAN- DO O DESENVOLVIMENTO ECONOMICO E SOCIAL DO ESTADO. Quantidade: 30 Un.Medida: Unidade Produto: Incentivo aprovado						5.000		5.000
7081 - INCUBADORA EMPRESARIAL - CONSULTA POPULAR	22.0661				1.120.000			1.120.000
TESOURO-LIVRES					1.120.000			1.120.000
40 TRANSF. A MUNICIPIOS ATENDER DEMANDAS DE CONSULTA POPULAR, ATRAVES DE PROMOCAO E APOIO AO EMPREENDEDORISMO E O SURGIMENTO DE MICRO E PEQUENAS EMPRESAS, ATRAVES DE APOIO TECNICO E FINANCEIRO AOS MINUCIPIOS PARA IMPLANTACAO DO PROGRAMA DE INCUBADORAS EMPRESARIAS. Quantidade: 5 Un.Medida: Unidade Produto: Incubadora					1.120.000			1.120.000
7083 - APOIO A INICIATIVAS MUNICIPAIS - CONSULTA POPULAR	22.0661					208.000		208.000
TESOURO-LIVRES					208.000			208.000
40 TRANSF. A MUNICIPIOS ATENDER AS DEMANDAS DE CONSULTA POPULAR, ATRAVES DE APOIO TECNICO E FINACEIRO AS PREFEITURAS MUNICIPAIS, PARA A IMPLANTACAO DE INFRA- ESTRUTURA BASICA DAS AREAS INDUSTRIAIS MUNICIPAIS. Quantidade: 1 Un.Medida: Unidade Produto: Municipios contemplados					208.000			208.000
TOTAL PROGRAMA				1.013.351	4.408.041	5.000		5.426.392

ESPECIFICAÇÃO (FUNTE RECURSO / MODALIDADE)	Classific. Funcional	CATEGORIAS ECONÔMICAS E GRUPOS DE DESPESAS						TOTAL
		3-DESPESAS CORRENTES			4-DESPESAS DE CAPITAL			
		1-Pessoal e Enc. Sociais	2-Juros e Enc. da Dívida	3-Outras Desp Correntes	4-Investim.	5-Inversões Financeiras	6-Amortização da Dívida	
(G) 0196 - EXECUCAO DO REGISTRO DE COMERCIO 6160 - EMPRESA MAIS FACIL  TESOURO-LIVRES 90 APLICACOES DIRETAS  CENTRALIZAR A CONSTITUICAO DE EMPRESAS COM O FORNECIMENTO DE DOCUMENTOS DAS TRES ESFERAS DE GOVERNO, OBJETIVANDO FACILITAR TAIS CONSTITUICOES.  Quantidade: 24000 Un.Medida: Empresas registradas Produto: Registro de comercio	23.0125				50.600			50.600
					50.600			50.600
					50.600			50.600
6161 - CADASTRAMENTO EMPRESARIAL INFORMATIZADO  TESOURO-LIVRES 90 APLICACOES DIRETAS  AMPLIAR O BANCO DE DADOS, RECUPERANDO E MANTENDO ATUALIZADAS AS INFORMACOES EMPRESARIAIS NO SISTEMA ELETRONICO, COM A FINALIDADE DE AGILIZAR O PROCESSO DE INFORMACOES.  Quantidade: 1448000 Un.Medida: Numero de registros. Produto: Banco de dados ampliado.	23.0124			720.000				720.000
				720.000				720.000
				720.000				720.000
6162 - ESCRITORIOS REGIONAIS  TESOURO-LIVRES 90 APLICACOES DIRETAS  CRIAR ESCRITORIOS REGIONAIS PARA O ENCAMINHAMENTO DE DOCUMENTOS DE CONSTITUICAO, ALTERACAO E CANCELAMENTO DE EMPRESAS, VISANDO EVITAR QUE O EMPRESARIO SE DESLOQUE DO INTERIOR A CAPITAL PARA TRATAR DESTES ASSUNTOS.  Quantidade: 1380 Un.Medida: Empresario/ano Produto: Assessoramento tecnico	23.0125			60.000				60.000
				60.000				60.000
				60.000				60.000
6163 - FISCALIZACAO DE LEILOEIROS  TESOURO-LIVRES 90 APLICACOES DIRETAS  FISCALIZAR A ATUACAO DOS LEILOEIROS OFICIAIS, COM A FINALIDADE DE ACOMPANHAR A DESTINACAO DOS RECURSOS OBTIDOS EM LEILAO.  Quantidade: 35 Un.Medida: Unidade Produto: Leiloeiros fiscalizados	23.0125			12.000				12.000
				12.000				12.000
				12.000				12.000
6164 - DESENVOLVIMENTO E QUALIFICACAO DE NOVOS EMPRESARIOS  TESOURO-LIVRES 90 APLICACOES DIRETAS  INSTRUMENTALIZAR O NOVO EMPRESARIO DE INFORMACOES A RESPEITO DE SUAS POSSIBILIDADES E OBRIGACOES COM RELACAO A LEGISLACAO SOCIETARIA, TRIBUTARIA, PREVIDENCIARIA E TRABALHISTA.	23.0125				5.060			5.060
					5.060			5.060
					5.060			5.060

ESPECIFICAÇÃO (FONTE RECURSO / MODALIDADE)	Classific. Funcional	CATEGORIAS ECONÔMICAS E GRUPOS DE DESPESAS						TOTAL
		3-DESPESAS CORRENTES			4-DESPESAS DE CAPITAL			
		1-Pessoal e Enc. Sociais	2-Juros e Enc. da Dívida	3-Outras Desp. Correntes	4-Investim.	5-Inversões Financeiras	6-Amortização da Dívida	
Quantidade: 400 Un. Medida: Unidade Produto: Empresario qualificado 6165 - REGISTRO INSTANTANEO DE EMPRESARIO	23.0125			180.000	12.050		192.050	
TESOURO-LIVRES				180.000	12.050		192.050	
90 APLICACOES DIRETAS				180.000	12.050		192.050	
MONTAR EQUIPES PARA ATENDIMENTO AO EMPRESARIO, OBJETIVANDO A CONCESSAO DO REGISTRO INSTANTANEO, NO PROPRIO FORMULARIO DE CONCESSAO DO REGISTRO DE EMPRESA, EXISTENTE NO SITE DA JUNTA. O EMPRESARIO OBTEM AS INFORMACOES NECESSARIAS A REGULARIZACAO DA SUA ATIVIDADE.								
Quantidade: 48000 Un. Medida: Homem/ano Produto: Registro instantaneo de empresario. 6166 - INTEGRACAO COM PROFISSIONAIS DO REGISTRO DO COMERCIO	23.0125			30.000			30.000	
TESOURO-LIVRES				30.000			30.000	
90 APLICACOES DIRETAS				30.000			30.000	
REALIZAR CAMPANHAS DE ESCLARECIMENTO E DIVULGACAO DE ORIENTACOES ATRAVES DE PALESTRAS E CURSOS DE CAPACITACAO PARA FACILITAR/SIMPLIFICAR, OS PROCEDIMENTOS INTERNOS E EVITAR O RETRABALHO.								
Quantidade: 100 Un. Medida: Campanhas de esclarecimento. Produto: Campanhas de esclarecimento. 6167 - INTEGRACAO COM USUARIOS INSTITUCIONAIS	23.0125				60.000		60.000	
TESOURO-LIVRES					60.000		60.000	
90 APLICACOES DIRETAS					60.000		60.000	
DISPONIBILIZAR INFORMACOES DE INTERESSE COMUNITARIAS COMO, EMPRESAS CONSTITUIDAS, ALTERADAS, BAIXADAS, ALTERACAO NA COMPOSICAO SOCIETARIA, ABERTURA E FECHAMENTO DE FILIAIS, ENTRE OUTRAS, EM PARCERIA COM DIVERSOS ORGAOS PUBLICOS FEDERAIS, ESTADUAIS E MUNICIPAIS, JUDICIARIO EM TODOS OS NIVEIS.								
Quantidade: 4000 Un. Medida: Dados/mes Produto: Disponibilidade de dados.  TOTAL PROGRAMA				1.002.000	127.710		1.129.710	
(G) 0197 - FORTALECIMENTO DA INTEGRACAO E DA COOPERACAO INTERNACIONAL								
6168 - GERENCIAMENTO DE CONVENIOS DE FRATERNIDADE	07.0212			204.570			204.570	
TESOURO-LIVRES				204.570			204.570	
50 TRANSF. INST. PRIV. S/FIN L				19.000			19.000	
90 APLICACOES DIRETAS				185.570			185.570	
OPORTUNIZAR E APROFUNDAR O INTERCAMBIO TECNICO, CIENTIFICO E CULTURAL ENTRE AS INSTITUICOES DOS ESTADOS CONTRAPARTES, ATRAVES DO ENVIO DE TECNICOS GAUCHOS PARA APERFEICAMENTO NOS ESTADOS-IRMAOS DO RIO GRANDE DO SUL; RECEBIMENTO DE TECNICOS DOS ESTADOS-IRMAOS PARA INTERCAMBIO NAS INSTITUICOES GAUCHAS AFINS; RECEBIMENTO DE MISSOES GOVERNAMENTAIS PARA DEFINICAO DAS POLITICAS DE INTERCAMBIO ENTRE OS ESTADOS-IRMAOS.								

ESPECIFICAÇÃO (FUNTE RECURSO / MODALIDADE)	Classific. Funcional	CATEGORIAS ECONÔMICAS E GRUPOS DE DESPESAS						TOTAL
		3-DESPESAS CORRENTES			4-DESPESAS DE CAPITAL			
		1-Pessoal e Enc. Sociais	2-Juros e Enc. da Dívida	3-Outras Desp Correntes	4-Investim.	5-Inversões Financeiras	6-Amortização da Dívida	
Quantidade: 33 Un.Medida: Unidade Produto: Tecnico aperfeiçoado 6169 - GERENCIAMENTO DE ACOES DE COOPERACAO TECNICA INTERNACIONAL	07.0212			30.204			30.204	30.204
TESOURO-LIVRES				30.204			30.204	30.204
90 APLICACOES DIRETAS				30.204			30.204	30.204
COORDENAR, AMPLIAR E FOMENTAR AS ACOES DE COOPERACAO TECNICA INTERNACIONAL DO GOVERNO DO ESTADO, ATRAVES DE DIVULGACAO E ORIENTACAO DE OFERTAS E DEMANDAS TECNICAS INTERNACIONAIS E ENCAMINHAMENTO DE PROJETOS DE SOLICITACAO DE COOPERACAO, APOIO E ORGANIZACAO DE MISSOES TECNICAS E GOVERNAMENTAIS, ORGANIZACAO DE SEMINARIOS SOBRE RELACOES INTERNACIONAIS DIVULGACAO DE OFERTAS DE CURSOS DE APERFEICAMENTO TECNICO DA AGENCIA JAPONESA DE COOPERACAO INTERNACIONAL.								
Quantidade: 76 Un.Medida: Unidade. Produto: Acoes realizadas. 6170 - PROMOCAO DAS RELACOES CONSULARES	07.0211			83.402			83.402	83.402
TESOURO-LIVRES				83.402			83.402	83.402
90 APLICACOES DIRETAS				83.402			83.402	83.402
FORTALECER AS RELACOES INTERNACIONAIS DO GOVERNO DO ESTADO, ATRAVES DA INTERACAO COM O CORPO DIPLOMATICO E CORPO CONSULAR, RESULTANDO EM ACOES COMO: EVENTOS, ENCONTROS, AUDIENCIAS (ORGAOS PUBLICOS ESTADUAIS, MUNICIPAIS, ENTIDADES, VEICULOS DE COMUNICACAO, UNIVERSIDADES E EMPRESAS EM GERAL).								
Quantidade: 600 Un.Medida: Unidade. Produto: Compromisso agendado. 6171 - CONCRETIZACAO DA INTEGRACAO DO RS NO MERCOSUL	07.0211			55.818			55.818	55.818
TESOURO-LIVRES				55.818			55.818	55.818
90 APLICACOES DIRETAS				55.818			55.818	55.818
CONSTITUIR O ESTADO EM UMA INSTANCIA DE ELABORACAO/QUALIFICACAO DE POLITICAS E DIRETRIZES RELACIONADOS AO PROCESSO DE INTEGRACAO, ATRAVES DA INSERCAO EFETIVA DO ESTADO NO MERCOSUL PELO INCENTIVO A ESTUDOS, DIAGNOSTICOS PARA MELHOR DEFINIR AS ACOES DE INTEGRACAO, PELO DEBATE ENTRE OS ESTADOS, PROVINCIAS, REGIOES E DEPARTAMENTOS, PELO ACOMPANHAMENTO DAS REUNIOES PARA QUE ASSUNTOS DE INTERESSE DO RS ESTEJAM PRESENTES NAS NEGOCIACOES E PELO ENCAMINHAMENTO DAS REIVINDICACOES DAS COMUNIDADES FRONTEIRICAS, NAS ESFERAS ESTADUAL E FEDERAL.								
Quantidade: 15 Un.Medida: Unidade. Produto: Acoes executadas.								
	TOTAL PROGRAMA			373.994			373.994	373.994
(G) 0198 - FORUM INTERSETORIAL DE COMPETITIVIDADE DO RGS								
5553 - CRIACAO DE FORUNS SETORIAIS	22.0661			52.500			52.500	52.500
TESOURO-LIVRES				52.500			52.500	52.500
90 APLICACOES DIRETAS				52.500			52.500	52.500
ARTICULAR AS CADEIAS PRODUTIVAS ATRAVES DA REALIZACAO DAS CAMARAS SETORIAIS PRIORIZADAS, AUMENTANDO A COMPETITIVIDADE.								

ESPECIFICAÇÃO (FUNTE RECURSO / MODALIDADE)	Classific. Funcional	CATEGORIAS ECONÔMICAS E GRUPOS DE DESPESAS						TOTAL
		3-DESPESAS CORRENTES			4-DESPESAS DE CAPITAL			
		1-Pessoal e Enc. Sociais	2-Juros e Enc. da Dívida	3-Outras Desp Correntes	4-Investim.	5-Inversões Financeiras	6-Amortização da Dívida	
Quantidade: 6 Un.Medida: Unidade Produto: Forum setorial criado e mantido	TOTAL PROGRAMA			52.500				52.500
(F) 0199 - INTENSIFICACAO DAS RELACOES DE COMERCIO INTERNACIONAL								
6172 - PROMOCAO COMERCIAL	23.0691			3.260.000				3.260.000
TESOURO-LIVRES				3.260.000				3.260.000
90 APLICACOES DIRETAS				3.260.000				3.260.000
PROMOVER A INSERCAO DE EMPRESAS GAUCHAS, PRINCIPALMENTE DE MICRO E PEQUENO PORTE, NO COMERCIO NACIONAL E INTERNACIONAL ATRAVES DO APOIO A PARTICIPACAO EM FEIRAS COMERCIAIS, SHOW-ROOMS E EVENTOS SIMILARES NO BRASIL E NO EXTERIOR.								
Quantidade: 250 Un.Medida: Unidade Produto: Empresas gauchas apoiadas.	6173 - APOIO A FORMACAO DE CONSORCIOS DE EXPORTACAO	23.0693		174.460				174.460
TESOURO-LIVRES				174.460				174.460
90 APLICACOES DIRETAS				174.460				174.460
APOIAR A FORMACAO DE GRUPOS DE EMPRESAS DE UM MESMO SETOR PRODUTIVO, GERANDO PADRONIZACAO E QUALIDADE PARA ATINGIR O MERCADO EXTERNO.								
Quantidade: 2 Un.Medida: Unidade Produto: Consorcio fomentado.	6174 - CAPACITACAO EM COMERCIO EXTERIOR	23.0693		466.588				466.588
TESOURO-LIVRES				466.588				466.588
50 TRANSF.INST.PRIV.S/FINS L				460.000				460.000
90 APLICACOES DIRETAS				6.588				6.588
CAPACITAR O EMPRESARIO GAUCHO PARA NOVOS MERCADOS, ESTIMULANDO A INTERNACIONALIZACAO DE SUAS OPERACOES, ATRAVES DE PARCERIA COM INSTITUICOES, DESENVOLVENDO A COMPETENCIA PARA A EXPORTACAO.								
Quantidade: 30 Un.Medida: Unidade Produto: Cursos realizados.	6175 - SISTEMA DE INFORMACAO E OPORTUNIDADES DE NEGOCIOS	23.0691		183.756	59.650			243.406
TESOURO-LIVRES				183.756	59.650			243.406
90 APLICACOES DIRETAS				183.756	59.650			243.406
DESENVOLVER PRODUTOS E SERVICOS VOLTADOS AO APOIO AS EMPRESAS GAUCHAS NA INSERCAO NO COMERCIO INTERNACIONAL.								
Quantidade: 7200 Un.Medida: Numero de acessos ao sistema. Produto: Informacao.	TOTAL PROGRAMA			4.084.804	59.650			4.144.454

ESPECIFICAÇÃO (FONTE RECURSO / MODALIDADE)	Classific. Funcional	CATEGORIAS ECONÔMICAS E GRUPOS DE DESPESAS						TOTAL
		3-DESPESAS CORRENTES			4-DESPESAS DE CAPITAL			
		1-Pessoal e Enc. Sociais	2-Juros e Enc. da Dívida	3-Outras Desp Correntes	4-Investim.	5-Inversões Financeiras	6-Amortização da Dívida	
	TOTAL ORGAO	10.692.469		31.420.802	5.255.358	205.000		47.573.629





GOVERNO DO ESTADO DO RIO GRANDE DO SUL  
SECRETARIA DA COORDENAÇÃO E PLANEJAMENTO

---

---

## SECRETARIA DE ENERGIA MINAS E COMUNICACOES

17.01 - GABINETE E ORGAOS CENTRAIS



# SECRETARIA DE ENERGIA, MINAS E COMUNICAÇÕES

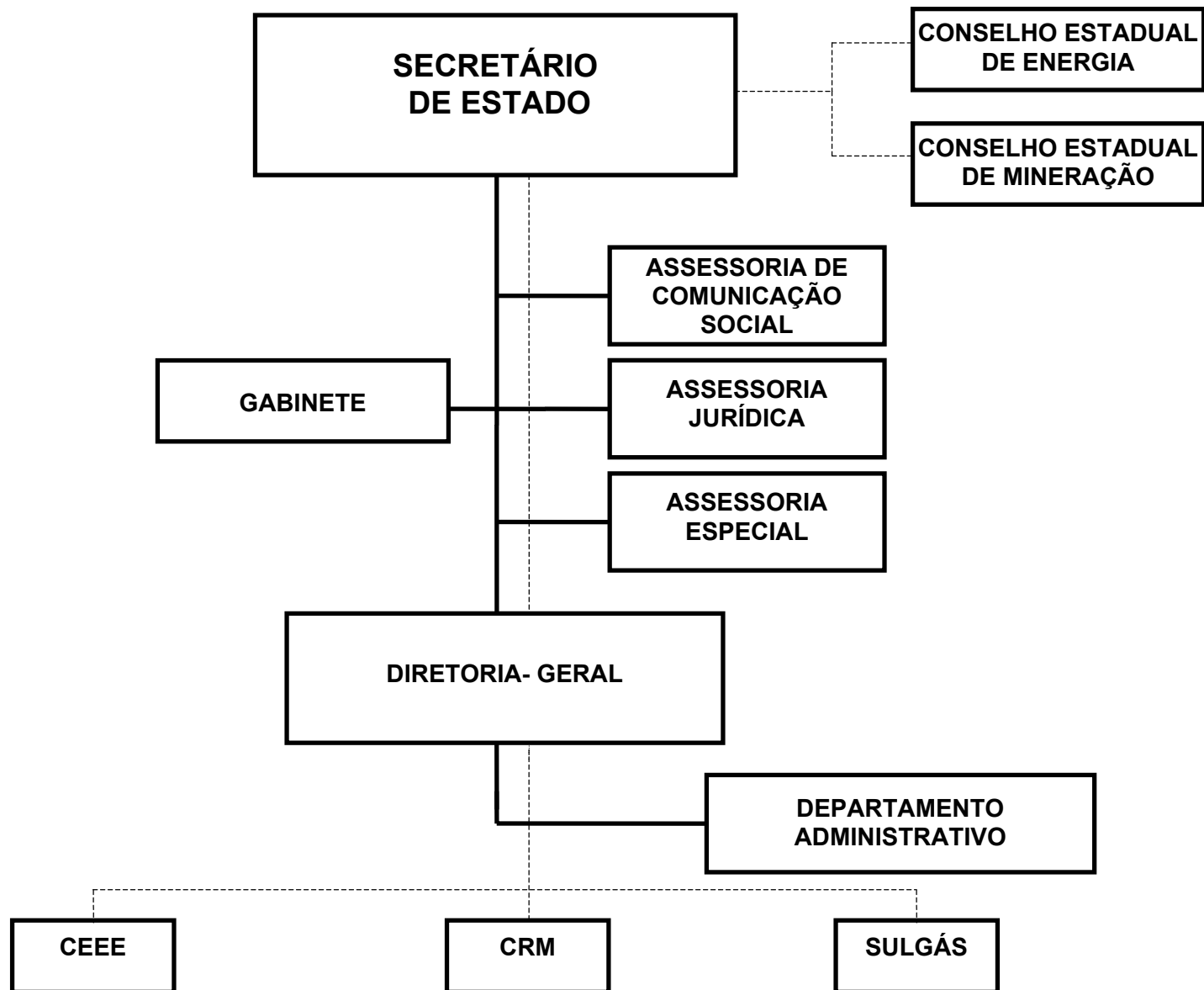

## SECRETARIA DE ENERGIA, MINAS E COMUNICACOES

### BASE LEGAL

CONSTITUICAO ESTADUAL, DE 03 DE OUTUBRO DE 1989.  
LEI NR. 10.356, DE 10 DE JANEIRO DE 1995.  
LEI NR. 10.729, DE 11 DE MARCO DE 1996.  
LEI NR. 10.830, DE 24 DE JULHO DE 1996.  
LEI NR. 10.943, DE 07 DE ABRIL DE 1997.  
DECRETO NR. 32.594, DE 15 DE AGOSTO DE 1987.  
DECRETO NR. 32.681, DE 13 DE NOVEMBRO DE 1987.  
DECRETO NR. 32.997, DE 17 DE OUTUBRO DE 1988.  
DECRETO NR. 33.085, DE 30 DE DEZEMBRO DE 1988.  
DECRETO NR. 33.682, DE 02 DE OUTUBRO DE 1990.  
DECRETO NR. 35.808, DE 31 DE JANEIRO DE 1995.  
DECRETO NR. 35.916, DE 12 DE ABRIL DE 1995.  
DECRETO NR. 36.187, DE 22 DE SETEMBRO DE 1995.

### PRINCIPAIS ATRIBUICOES

- FIXAR AS DIRETRIZES E NORMAS DE POLITICA ENERGETICA DO ESTADO, GARANTINDO A COMPANHIA ESTADUAL DE ENERGIA ELETRICA - CEEE O PAPEL DE AGENTE EXECUTIVO DE SUAS DECISOES;
- PROMOVER A EXPANSAO DA ELETRIFICACAO RURAL DO ESTADO, BEM COMO DAR ASSISTENCIA AO COOPERATIVISMO DE ELETRIFICACAO E TELEFONIA RURAL;
- REALIZAR PESQUISAS E ORIENTAR A RACIONAL EXPLORACAO DO CARVAO MINERAL, ALEM DE OUTROS RECURSOS MINERAIS DE INTERESSE DO ESTADO, ATRAVES DA COMPANHIA RIO-GRANDENSE DE MINERACAO - CRM;
- PROMOVER O DESENVOLVIMENTO E LEVANTAMENTO DAS POTENCIALIDADES NO ESTADO DE FONTES ALTERNATIVAS DE ENERGIA;
- ESTABELECEER DIRETRIZES NO SENTIDO DA RACIONALIZACAO DO CONSUMO DE COMBUSTIVEIS ESPECIALMENTE NOS MEIOS INDUSTRIAIS E AGRICOLAS;
- DEFINIR O USO DE FONTES ENERGETICAS (INCLUSIVE PETROLEO) NO TERRITORIO ESTADUAL, DEFININDO POLITICAS E ACOES;
- APRESENTAR FORMAS DE DESENVOLVIMENTO CIENTIFICO E TECNOLOGICO CAPAZES DE ACELERAR O APROVEITAMENTO DE RECURSOS NATURAIS RENOVAVEIS E NAO-RENOVAVEIS DO ESTADO;
- COORDENAR AS DIRETRIZES DO PROGRAMA ESTADUAL DE MINERACAO, ORIENTANDO SUA EXECUCAO ATRAVES DO CONSELHO ESTADUAL DE MINERACAO - CEM;
- RACIONALIZAR A PRODUCAO DOS RECURSOS MINERAIS DO ESTADO;
- PROMOVER AUMENTO DA FISCALIZACAO E ARRECADACAO DO ICMS SOBRE MINERAIS;
- PROMOVER E INTEGRAR OS SERVICOS, NA ORBITA ESTADUAL, E COORDENAR A CAPTACAO E DISTRIBUICAO DE RECURSOS PARA A EXECUCAO DA PRODUCAO MINERAL DO ESTADO, BEM COMO DESENVOLVER LINHAS DE FINANCIAMENTO COM PRIORIDADE DE APLICACAO DOS BENS MINERAIS;
- PROMOVER A POLITICA DE TELECOMUNICACOES NO ESTADO.
- SUPERVISIONAR E ACOMPANHAR A EXECUCAO DOS PLANOS E PROGRAMAS DAS ENTIDADES VINCULADAS, VISANDO ASSEGURAR A MAXIMA EFICIENCIA EMPRESARIAL;
- PESQUISA E LAVRA DO CARVAO MINERAL E DE OUTROS MINERAIS DE INTERESSE DO ESTADO E SERVICOS DE DISTRIBUICAO DE GAS NATURAL DE QUALQUER ORIGEM.

RELACAO DOS PROJETOS/ATIVIDADES

TELEFONE NO CAMPO  
CAPACITACAO EM EFICIENTIZACAO ENERGETICA  
ATLAS GEOLOGICO DO ESTADO DO RIO GRANDE DO SUL  
ELETRIFICACAO RURAL.  
ENERGIA EOLICA  
MICROS E PEQUENAS CENTRAIS HIDRELETRICAS  
BALANCO ENERGETICO ESTADUAL  
COORDENACAO E ARTICULACAO DAS POLITICAS DE ENERGIA, MINAS E COMUNICACOES  
POLO CERAMICO  
ORIENTACAO TECNICA NA AREA DE GEOLOGIA E MINERACAO  
BIOMASSA  
APOIO ADMINISTRATIVO  
PUBLICIDADE  
PROGRAMAS DE ELETRIFICACAO RURAL E DISTRITOS INDUSTRIAIS-CONSULTA POPULAR

ESPECIFICAÇÃO (FONTE RECURSO / MODALIDADE)	CATEGORIAS ECONÔMICAS E GRUPOS DE DESPESAS						TOTAL
	3-DESPESAS CORRENTES			4-DESPESAS DE CAPITAL			
	1-Pessoal e Encargos Sociais	2-Juros e Enc. da Dívida	3-Outras Desp. Correntes	4-Investimentos	5-Inversões Financeiras	6-Amortização da Dívida	
TESOURO	627.800		9.921.198	2.881.660			13.430.658
TESOURO-LIVRES	627.800		8.681.500	2.765.860			12.075.160
90 APLICACOES DIRETAS	627.800		8.681.500	2.765.860			12.075.160
TESOURO-VINCULADOS POR LEI			1.239.698	115.800			1.355.498
90 APLICACOES DIRETAS			1.239.698	115.800			1.355.498
<b>TOTAIS</b>	<b>627.800</b>		<b>9.921.198</b>	<b>2.881.660</b>			<b>13.430.658</b>

ESPECIFICAÇÃO (FUNTE RECURSO / MODALIDADE)	Classific. Funcional	CATEGORIAS ECONÔMICAS E GRUPOS DE DESPESAS						TOTAL
		3-DESPESAS CORRENTES			4-DESPESAS DE CAPITAL			
		1-Pessoal e Enc. Sociais	2-Juros e Enc. da Dívida	3-Outras Desp Correntes	4-Investim.	5-Inversões Financeiras	6-Amortização da Dívida	
(A) 0138 - PROGRAMA DE APOIO ADMINISTRATIVO								
2344 - PUBLICIDADE	25.0131			99.828				99.828
TESOURO-LIVRES				68.000				68.000
90 APLICACOES DIRETAS				68.000				68.000
TESOURO-VINCULADOS POR LEI				31.828				31.828
90 APLICACOES DIRETAS				31.828				31.828
ATENDER DESPESAS COM PUBLICIDADE DE CARATER INSTITUCIONAL,VISAN- DO ESCLARECER ACOES PERTINENTES A ESTA PASTA.								
Quantidade: Un.Medida: Produto: Divulgacao								
6451 - APOIO ADMINISTRATIVO	25.0122							
TESOURO-LIVRES		627.800		363.500	15.860			1.007.160
90 APLICACOES DIRETAS		627.800		363.500	15.860			1.007.160
PLANEJAR, EXECUTAR E SUPERVISIONAR AS ATIVIDADES DE RECURSOS HU- MANOS, MATERIAIS, TRANSPORTES, PATRIMONIO E SERVICOS GERAIS DA SECRE- TARIA.		627.800		363.500	15.860			1.007.160
TOTAL PROGRAMA		627.800		463.328	15.860			1.106.988
(G) 0190 - COORDENACAO DAS POLITICAS NAS AREAS DE ENERGIA, MINAS E COMUNICACOES								
5538 - TELEFONE NO CAMPO	24.0722							
TESOURO-VINCULADOS POR LEI				61.870	50.000			111.870
90 APLICACOES DIRETAS				61.870	50.000			111.870
SUPRIR AS NECESSIDADES DE TELEFONIA, INSTALANDO CENTROS DE INFOR- MACOES EM COMUNIDADES RURAIS, COM O OBJETIVO DE PROMOVER O DESENVOLVI- MENTO SOCIAL E ECONOMICO NO RS.				61.870	50.000			111.870
Quantidade: 2 Un.Medida: Unidade Produto: Central de informacoes instalada								
5539 - CAPACITACAO EM EFICIENTIZACAO ENERGETICA	25.0541							
TESOURO-VINCULADOS POR LEI				30.000				30.000
90 APLICACOES DIRETAS				30.000				30.000
REALIZAR CURSOS DE CAPACITACAO EM EFICIENCIA ENERGETICA,OPORTUNI- ZANDO O TREINAMENTO DE FUNCIONARIOS DE ORGAOS DA ADMINISTRACAO PUBLICA ESTADUAL E DAS PREFEITURAS MUNICIPAIS, BEM COMO REALIZAR SEMINARIOS PA- RA CAPACITACAO E GERENCIAMENTO AMBIENTAL EM PROJETOS DE ENERGIA E MEIO AMBIENTE.				30.000				30.000
Quantidade: 10 Un.Medida: Unidade Produto: Cursos realizados.								
5540 - ATLAS GEOLOGICO DO ESTADO DO RIO GRANDE DO SUL	19.0663							
				186.100				186.100

R\$ 1,00

ESPECIFICAÇÃO (FUNTE RECURSO / MODALIDADE)	Classific. Funcional	CATEGORIAS ECONÔMICAS E GRUPOS DE DESPESAS						TOTAL
		3-DESPESAS CORRENTES			4-DESPESAS DE CAPITAL			
		1-Pessoal e Enc. Sociais	2-Juros e Enc. da Dívida	3-Outras Desp Correntes	4-Investim.	5-Inversões Financeiras	6-Amortização da Dívida	
TESOURO-VINCULADOS POR LEI 90 APLICACOES DIRETAS CORRIGIR INFORMACOES, DISPERSAS EM VARIAS INSTITUICOES PUBLICAS E PRIVADAS, CONSOLIDANDO-AS NO ATLAS GEOLOGICO DO RS. Quantidade: 1 Un.Medida: Unidade Produto: Atlas geologico do estado do rio grande do sul				186.100				186.100
6150 - BALANCO ENERGETICO ESTADUAL	25.0573			186.100				186.100
TESOURO-VINCULADOS POR LEI 90 APLICACOES DIRETAS COMPILAR AS INFORMACOES DE DIVERSAS AREAS, IDENTIFICANDO AS QUANTIDADES ENERGETICAS PRODUZIDAS, IMPORTADAS, EXPORTADAS E CONSUMIDAS NO ESTADO, CONSOLIDANDO-AS NO BALANCO ENERGETICO DO RS. Quantidade: 1 Un.Medida: Unidade Produto: Balanco energetico consolidado do rs				112.900	9.000			121.900
6151 - COORDENACAO E ARTICULACAO DAS POLITICAS DE ENERGIA, MINAS E COMUNICACOES	25.0122			112.900	9.000			121.900
TESOURO-VINCULADOS POR LEI 90 APLICACOES DIRETAS REALIZAR ESTUDOS E ARTICULACOES VISANDO A VIABILIZACAO DE SOLUCOES ADEQUADAS PARA OS SETORES DE ENERGIA, MINERACAO, TELECOMUNICACOES E GAS,BEM COMO, PROMOVER O ACOMPANHAMENTO E O ASSESSORAMENTO NA OPERACIONALIZACAO JUNTO AS EMPRESAS VINCULADAS. Quantidade: 1 Un.Medida: Unidade Produto: Coordenacao realizada				100.000				100.000
6152 - POLO CERAMICO	19.0663			100.000				100.000
TESOURO-VINCULADOS POR LEI 90 APLICACOES DIRETAS REALIZAR ESTUDOS DE APROVEITAMENTO INDUSTRIAL DA ARGILA E CINZAS DO CARVÃO PRODUZIDOS NO COMPLEXO MINA-USINA DE CANDIOTA, VISANDO APOIAR A IMPLANTACAO DE INDUSTRIAS CERAMICAS. Quantidade: 2 Un.Medida: Unidade Produto: Estudos realizados				54.400				54.400
6153 - ORIENTACAO TECNICA NA AREA DE GEOLOGIA E MINERACAO	19.0663			54.400				54.400
TESOURO-VINCULADOS POR LEI 90 APLICACOES DIRETAS PROPORCIONAR ORIENTACAO TECNICA AOS MUNICIPIOS QUANTO AO APROVEITAMENTO ECONOMICO DOS RECURSOS MINERAIS EXISTENTES EM SEUS SUBSOLOS. Quantidade: 35 Un.Medida: Unidade Produto: Municipio orientado.				55.900	1.800			57.700
TOTAL PROGRAMA				601.170	60.800			661.970



ESPECIFICAÇÃO (FUNTE RECURSO / MODALIDADE)	Classific. Funcional	CATEGORIAS ECONÔMICAS E GRUPOS DE DESPESAS						TOTAL
		3-DESPESAS CORRENTES			4-DESPESAS DE CAPITAL			
		1-Pessoal e Enc. Sociais	2-Juros e Enc. da Dívida	3-Outras Desp Correntes	4-Investim.	5-Inversões Financeiras	6-Amortização da Dívida	
(F) 0191 - ELETRIFICACAO RURAL 5542 - ELETRIFICACAO RURAL.	25.0752			4.629.986		1.886.300		6.516.286
TESOURO-LIVRES				4.629.986		1.886.300		6.516.286
90 APLICACOES DIRETAS				4.629.986		1.886.300		6.516.286
ATENDER, COM FORNECIMENTO DE ENERGIA ELETRICA, CONSUMIDORES RU- RAIS NAO ATENDIDOS PELO PROGRAMA LUZ NO CAMPO, CUJA FINALIDADE E CON- TRIBUIR PARA A UNIVERSALIZACAO DO FORNECIMENTO DE ENERGIA ELETRICA.								
Quantidade: 25300 Un.Medida: Unidade Produto: Consumidor atendido.								
7089 - PROGRAMAS DE ELETRIFICACAO RURAL E DISTRITOS INDUSTRIAIS-CONSULTA POPULAR	25.0752			3.620.014		863.700		4.483.714
TESOURO-LIVRES				3.620.014		863.700		4.483.714
90 APLICACOES DIRETAS				3.620.014		863.700		4.483.714
ATENDER COM FORNECIMENTO DE ENERGIA ELETRICA, CONSUMIDORES RURAIS NAO ATENDIDOS PELO PROGRAMA LUZ NO CAMPO, CUJA FINALIDADE E CONTRIBUIR PAR A A UNIVERSALIZACAO DO FORNECIMENTO DE ENERGIA ELETRICA								
Quantidade: 1143 Un.Medida: Unidade Produto: Consumidor atendido								
	TOTAL PROGRAMA			8.250.000		2.750.000		11.000.000
(F) 0192 - FONTES ALTERNATIVAS DE ENERGIA 5543 - ENERGIA EOLICA	25.0752			201.500		5.000		206.500
TESOURO-VINCULADOS POR LEI				201.500		5.000		206.500
90 APLICACOES DIRETAS				201.500		5.000		206.500
INCENTIVAR A INSERCAO DA ENERGIA EOLICA COMO FONTE PARA A GERACAO DE ENERGIA ELETRICA, ATRAVES DE DUAS LINHAS DE ACAO: UMA, REUNINDO IN- CENTIVOS PARA A INSTALACAO DE PARQUES EOLICOS E, OUTRA, ESTIMULANDO A INTERNALIZACAO NO ESTADO, DA INDUSTRIA RELACIONADA COM O SETOR(AEROGE- RADORES, TORRES, TRANSFORMADORES, EQUIPAMENTOS E SERVICOS).								
Quantidade: 80 Un.Medida: Mw instalado Produto: Parques eolicos instalados								
5544 - MICROS E PEQUENAS CENTRAIS HIDRELETRICAS	25.0752			220.000		50.000		270.000
TESOURO-VINCULADOS POR LEI				220.000		50.000		270.000
90 APLICACOES DIRETAS				220.000		50.000		270.000
INCENTIVAR A CONSTRUCAO DE MICROS E PEQUENAS CENTRAIS HIDRELETRI- CAS VISANDO A EXPANSAO DA GERACAO DE ENERGIA, COM IMPACTOS AMBIENTAIS RESTRITOS, BUSCANDO ATENDER A DEMANDA DE LOCAIS NAO ATENDIDOS PELA E- NERGIA CONVENCIONAL.								
Quantidade: 1 Un.Medida: Unidade Produto: Micros e pequenas centrais construidas								
6154 - BIOMASSA	25.0752			185.200				185.200

ESPECIFICAÇÃO (FONTE RECURSO / MODALIDADE)	Classific. Funcional	CATEGORIAS ECONÔMICAS E GRUPOS DE DESPESAS						TOTAL
		3-DESPESAS CORRENTES			4-DESPESAS DE CAPITAL			
		1-Pessoal e Enc. Sociais	2-Juros e Enc. da Dívida	3-Outras Desp Correntes	4-Investim.	5-Inversões Financeiras	6-Amortização da Dívida	
TESOURO-VINCULADOS POR LEI				185.200				185.200
90 APLICACOES DIRETAS				185.200				185.200
ESTIMULAR A CONSTRUCAO DE USINAS APROVEITANDO COMO COMBUSTIVEL RESIDUOS DE MADEIRA, CASCA DE ARROZ E OUTROS.								
Quantidade: Un.Medida:								
Produto: Usina instalada								
	TOTAL PROGRAMA			606.700	55.000			661.700
	TOTAL ORGAO	627.800		9.921.198	2.881.660			13.430.658



**GOVERNO DO ESTADO DO RIO GRANDE DO SUL  
SECRETARIA DA COORDENAÇÃO E PLANEJAMENTO**

---

## **SECRETARIA DOS TRANSPORTES**

**18.01 - GABINETE E ORGAOS CENTRAIS**

**18.35 - DEPARTAMENTO AUTONOMO DE ESTRADAS DE RODAGEM - DAER**

**18.36 - SUPERINTENDENCIA DE PORTOS E HIDROVIAS**

**18.43 - SUPERINTENDENCIA DO PORTO DE RIO GRANDE - SUPRG**



# SECRETARIA DOS TRANSPORTES

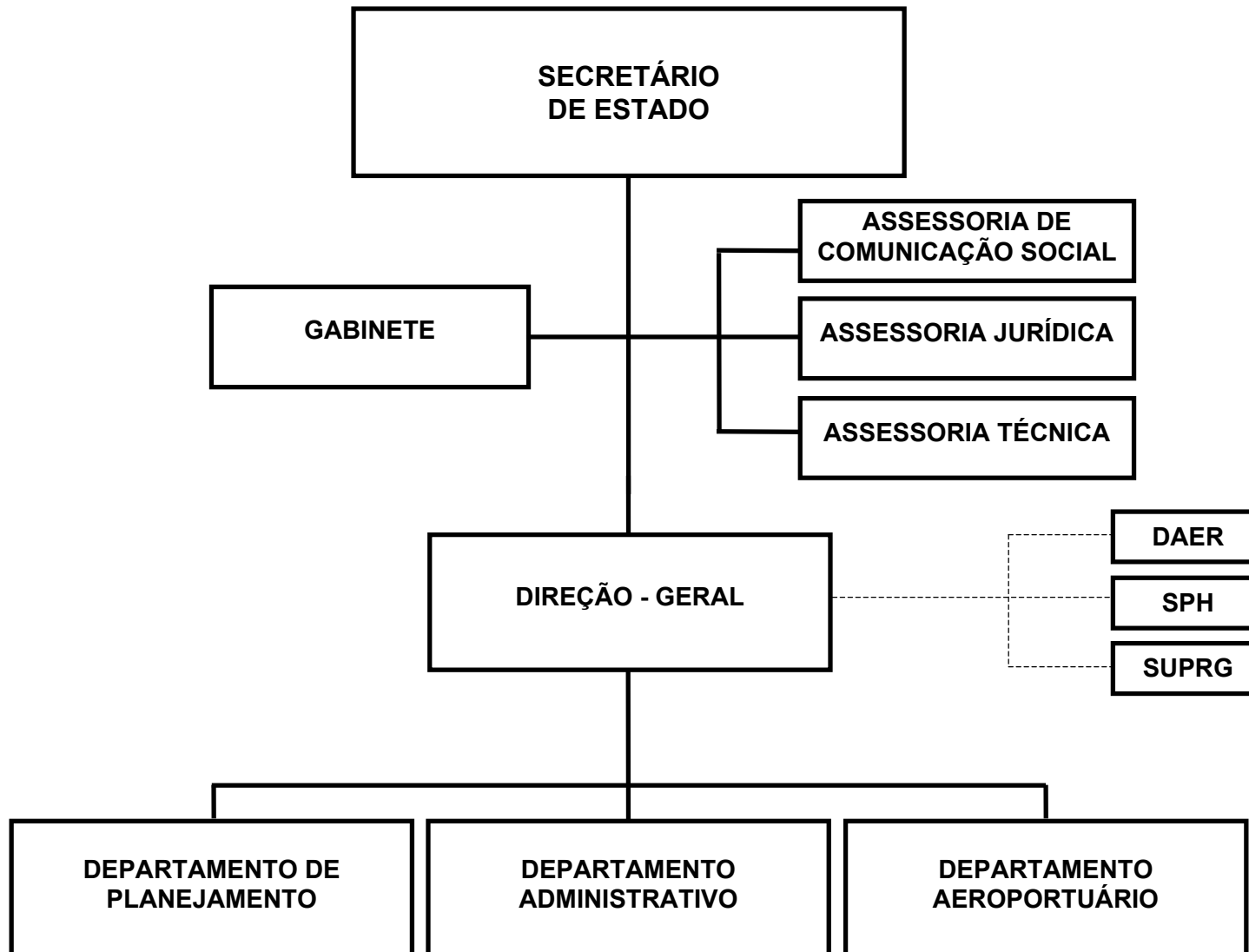

## SECRETARIA DOS TRANSPORTES

### BASE LEGAL

CONSTITUICAO ESTADUAL, DE 03 DE OUTUBRO DE 1989.  
LEI NR. 3.602, DE 01 DE DEZEMBRO DE 1958.  
LEI NR. 10.356, DE 10 DE JANEIRO DE 1995.  
LEI NR. 10.362, DE 16 DE JANEIRO DE 1995.  
LEI NR. 10.729, DE 11 DE MARCO DE 1996.  
LEI NR. 10.830, DE 24 DE JULHO DE 1996.  
LEI NR. 10.943, DE 07 DE ABRIL DE 1997.  
DECRETO NR. 19.801, DE 28 DE AGOSTO DE 1969.  
DECRETO NR. 35.808, DE 31 DE JANEIRO DE 1995.  
DECRETO NR. 35.917, DE 12 DE ABRIL DE 1995.  
DECRETO NR. 36.500, DE 11 DE MARCO DE 1996.

### PRINCIPAIS ATRIBUICOES

- REALIZAR PESQUISA E ELABORAR PLANOS VISANDO O EQUACIONAMENTO DOS PROBLEMAS DE TRANSPORTES;
- COORDENAR E SUPERVISIONAR AS ATIVIDADES DOS ORGAOS VINCULADOS;
- COORDENACAO GERAL DOS TRANSPORTES, OBJETIVANDO A POLITICA ADOTADA PELO GOVERNO DO ESTADO EM CONSONANCIA COM O GOVERNO DA UNIAO;
- FISCALIZAR AS OBRAS VINCULADAS AO PROGRAMA DE ESTRADAS ALIMENTADORAS;
- PLANEJAR, COORDENAR E CONTROLAR OS GRANDES FLUXOS DE CARGA DO COMERCIO EXTERIOR DO ESTADO, VISANDO A RACIONALIZACAO E OTIMIZACAO DO SISTEMA E SUB-SISTEMAS DE TRANSPORTES, NAS ESFERAS MUNICIPAL, ESTADUAL E FEDERAL;
- MANTER EM OPERACAO A FROTA AEREA DESTINADA AOS SERVICOS DO ESTADO E DE UTILIZACAO PUBLICA;
- MANTER OS AEROPORTOS EXISTENTES E ORIENTAR A CONSTRUCAO E MELHORAMENTOS DE AEROPORTOS NO ESTADO;
- CONSTRUIR NOVOS AEROPORTOS A FIM DE MELHORAR A REDE AEROPORTUARIA DO ESTADO.

### RELACAO DOS PROJETOS/ATIVIDADES

CONSTRUCAO, AMPLIACAO E INSTRUMENTALIZACAO DE AEROPORTOS  
CONSTRUCAO E REFORMA DE PREDIOS, HANGARES E TERMINAIS DE PASSAGEIROS E CARGAS.  
CONSTRUCAO, PAVIMENTACAO E URBANIZACAO DE AEROPORTOS.  
REAPARELHAMENTO OPERACIONAL E ADMINISTRATIVO DOS AEROPORTOS.  
INSTALACAO DE EQUIPAMENTOS DE PROTECAO AO VOO.  
INSTALACAO DE EQUIPAMENTOS DE CONTROLE DE ACESSO.  
DESAPROPRIACOES PARA AMPLIACAO DO AEROPORTO INTERNACIONAL SALGADO FILHO.  
REALIZAR ESTUDO DE VIABILIDADE DO TRANSPORTE FERROVIARIO E A MULTIMODALIDADE.  
IMPLANTACAO DO TREM BALA.  
ESTUDOS PARA IMPLANTACAO DOS CENTROS MULTIMODAIS DE LOGISTICA  
MANUTENCAO DOS AEROPORTOS  
MANUTENCAO DA FROTA AEREA  
REAVALIACAO DO PLANO ESTRATEGICO DE TRANSPORTES  
APOIO ADMINISTRATIVO

ESPECIFICAÇÃO (FONTE RECURSO / MODALIDADE)	CATEGORIAS ECONÔMICAS E GRUPOS DE DESPESAS						TOTAL
	3-DESPESAS CORRENTES			4-DESPESAS DE CAPITAL			
	1-Pessoal e Encargos Sociais	2-Juros e Enc. da Dívida	3-Outras Desp. Correntes	4-Investimentos	5-Inversões Financeiras	6-Amortização da Dívida	
TESOURO	126.773.479	500.000	17.562.161	25.912.434		500.000	171.248.074
TESOURO-LIVRES	126.773.479	500.000	12.944.859	14.892.483		500.000	155.610.821
40 TRANSF. A MUNICIPIOS			1.000	782.077			783.077
90 APLICACOES DIRETAS	126.773.479	500.000	12.943.859	14.110.406		500.000	154.827.744
TESOURO-CONTRAPARTIDA			1.476.963	11.019.951			12.496.914
90 APLICACOES DIRETAS			1.476.963	11.019.951			12.496.914
TESOURO-VINCULADOS POR LEI			3.140.339				3.140.339
90 APLICACOES DIRETAS			3.140.339				3.140.339
PROPRIOS DA AUTARQUIA	19.861.242	589.611	51.264.128	105.019.932	2.713.062	1.455.160	180.903.135
40 TRANSF. A MUNICIPIOS			343.600	1.124.298			1.467.898
90 APLICACOES DIRETAS	19.861.242	589.611	50.920.528	103.895.634	2.713.062	1.455.160	179.435.237
CONVENIOS			707.657	10.493.057			11.200.714
90 APLICACOES DIRETAS			707.657	10.493.057			11.200.714
OPERACOES DE CREDITO INTERNAS			242.739	15.596.043			15.838.782
90 APLICACOES DIRETAS			242.739	15.596.043			15.838.782
OPERACOES DE CREDITO EXTERNAS			17.412.105	166.961.084			184.373.189
90 APLICACOES DIRETAS			17.412.105	166.961.084			184.373.189
<b>TOTAIS</b>	<b>146.634.721</b>	<b>1.089.611</b>	<b>87.188.790</b>	<b>323.982.550</b>	<b>2.713.062</b>	<b>1.955.160</b>	<b>563.563.894</b>

ESPECIFICAÇÃO (FONTE RECURSO / MODALIDADE)	CATEGORIAS ECONÔMICAS E GRUPOS DE DESPESAS						TOTAL
	3-DESPESAS CORRENTES			4-DESPESAS DE CAPITAL			
	1-Pessoal e Encargos Sociais	2-Juros e Enc. da Dívida	3-Outras Desp. Correntes	4-Investimentos	5-Inversões Financeiras	6-Amortização da Dívida	
TESOURO	5.211.579		2.176.185	3.844.406			11.232.170
TESOURO-LIVRES	5.211.579		2.116.185	734.014			8.061.778
90 APLICACOES DIRETAS	5.211.579		2.116.185	734.014			8.061.778
TESOURO-CONTRAPARTIDA			60.000	3.110.392			3.170.392
90 APLICACOES DIRETAS			60.000	3.110.392			3.170.392
CONVENIOS			38.970	5.669.383			5.708.353
90 APLICACOES DIRETAS			38.970	5.669.383			5.708.353
OPERACOES DE CREDITO INTERNAS			130.615	720.627			851.242
90 APLICACOES DIRETAS			130.615	720.627			851.242
<b>TOTAIS</b>	<b>5.211.579</b>		<b>2.345.770</b>	<b>10.234.416</b>			<b>17.791.765</b>



ESPECIFICAÇÃO (FUNTE RECURSO / MODALIDADE)	Classific. Funcional	CATEGORIAS ECONÔMICAS E GRUPOS DE DESPESAS						TOTAL
		3-DESPESAS CORRENTES			4-DESPESAS DE CAPITAL			
		1-Pessoal e Enc. Sociais	2-Juros e Enc. da Dívida	3-Outras Desp Correntes	4-Investim.	5-Inversões Financeiras	6-Amortização da Dívida	
(A) 0138 - PROGRAMA DE APOIO ADMINISTRATIVO 6452 - APOIO ADMINISTRATIVO	26.0122							
TESOURO-LIVRES		5.211.579		591.343	85.700			5.888.622
90 APLICACOES DIRETAS		5.211.579		574.143	28.000			5.813.722
CONVENIOS				17.200	57.700			74.900
90 APLICACOES DIRETAS				17.200	57.700			74.900
EXECUTAR AS ATIVIDADES ADMINISTRATIVAS PARA ATENDIMENTO DAS FUNCOES DO ORGAO.								
Quantidade: 1 Un.Medida: 1 Produto: Atendimento de todas as despesas administrativas								
TOTAL PROGRAMA		5.211.579		591.343	85.700			5.888.622
(F) 0220 - DESENVOLVIMENTO INTEGRADO DO TURISMO SUSTENTAVEL - PRODETUR SUL 5580 - CONSTRUCAO, AMPLIACAO E INSTRUMENTALIZACAO DE AEROPORTOS	26.0781							
TESOURO-LIVRES				212.385	1.453.549			1.665.934
90 APLICACOES DIRETAS					247.198			247.198
TESOURO-CONTRAPARTIDA				60.000	365.620			425.620
90 APLICACOES DIRETAS				60.000	365.620			425.620
CONVENIOS				21.770	120.104			141.874
90 APLICACOES DIRETAS				21.770	120.104			141.874
OPERACOES DE CREDITO INTERNAS				130.615	720.627			851.242
90 APLICACOES DIRETAS				130.615	720.627			851.242
CONSTRUIR E AMPLIAR AEROPORTOS DO ESTADO NA AREA DE ABRANGENCIA DO PRODETUR. IMPLANTAR ILUMINACAO NO AEROPORTO AGOSTINHO SCARTAZINI EM PALMEIRAS DAS MISSOES, INCLUIDO EM SUBPROJETO ESPECIFICO COM VINTE MIL REAIS (INCLUIDO POR EMENDA).								
Quantidade: 5 Un.Medida: Pistas Produto: Aeroportos construidos.								
TOTAL PROGRAMA				212.385	1.453.549			1.665.934
(F) 0223 - AEROPORTOS DO RIO GRANDE DO SUL. 5584 - CONSTRUCAO E REFORMA DE PREDIOS , HANGARES E TERMINAIS DE PASSAGEIROS E CARGAS.	26.0781							
TESOURO-LIVRES					150.596			150.596
90 APLICACOES DIRETAS					150.596			150.596
EXECUTAR PROJETOS E OBRAS DE CONSTRUCAO DE PREDIOS, HANGARES E TERMINAIS.								
Quantidade: 4 Un.Medida: Unidade Produto: Aeroporto construidos ou reformados								

ESPECIFICAÇÃO (FUNTE RECURSO / MODALIDADE)	Classific. Funcional	CATEGORIAS ECONÔMICAS E GRUPOS DE DESPESAS						TOTAL
		3-DESPESAS CORRENTES			4-DESPESAS DE CAPITAL			
		1-Pessoal e Enc. Sociais	2-Juros e Enc. da Dívida	3-Outras Desp Correntes	4-Investim.	5-Inversões Financeiras	6-Amortização da Dívida	
5585 - CONSTRUCAO, PAVIMENTACAO E URBANIZACAO DE AEROPORTOS.	26.0781				7.991.471			7.991.471
TESOURO-CONTRAPARTIDA					2.672.372			2.672.372
90 APLICACOES DIRETAS					2.672.372			2.672.372
CONVENIOS					5.319.099			5.319.099
90 APLICACOES DIRETAS					5.319.099			5.319.099
EXECUTAR OBRAS DE IMPLANTACAO, RECUPERACAO E AMPLIACAO EM PISTAS DE POUSO/DECOLAGEM, TAXI-WAY, PATIOS DE AERONAVES, PATIO DE CARGAS E DE AVIACAO AGRICOLA; ESTACIONAMENTOS DE VEICULOS, URBANIZACAO, PARQUE DE ABASTECIMENTO DE AERONAVES E CERCAMENTO DE SITIOS AEROPORTUARIOS. EXECUTAR PAVIMENTACAO DO AEROPORTO DE SANTIAGO, INCLUIDO EM SUB-PROJETO ESPECIFICO COM DUZENTOS MIL REAIS. (INCLUIDO POR EMENDA).								
Quantidade: 5 Un.Medida: Unidade Produto: Aeroportos melhorados.								
5586 - REAPARELHAMENTO OPERACIONAL E ADMINISTRATIVO DOS AEROPORTOS.	26.0781				13.200			13.200
TESOURO-LIVRES					13.200			13.200
90 APLICACOES DIRETAS					13.200			13.200
ADQUIRIR EQUIPAMENTOS CONTRA-INCENDIO E EQUIPAMENTOS DE MANUTENCAO DE AEROPORTOS.								
Quantidade: 2 Un.Medida: Unidade Produto: Aeroportos reaparelhados								
5587 - INSTALACAO DE EQUIPAMENTOS DE PROTECAO AO VOO.	26.0781				220.000			220.000
TESOURO-LIVRES					10.000			10.000
90 APLICACOES DIRETAS					10.000			10.000
TESOURO-CONTRAPARTIDA					56.000			56.000
90 APLICACOES DIRETAS					56.000			56.000
CONVENIOS					154.000			154.000
90 APLICACOES DIRETAS					154.000			154.000
ADQUIRIR E INSTALAR SISTEMA DE BALIZAMENTO NOTURNO, DE NAVEGACAO POR INSTRUMENTOS (VOR, NDB, EPTA E DEMAIS EQUIPAMENTOS) PARA OPERACAO NOTURNA VISUAL E/OU POR INSTRUMENTOS.								
Quantidade: 1 Un.Medida: Unidade Produto: Aeroportos com instrumentos para voos noturnos visuais e/ou por instrumentos.								
5588 - INSTALACAO DE EQUIPAMENTOS DE CONTROLE DE ACESSO.	26.0781				44.880			44.880
TESOURO-LIVRES					10.000			10.000
90 APLICACOES DIRETAS					10.000			10.000
TESOURO-CONTRAPARTIDA					16.400			16.400
90 APLICACOES DIRETAS					16.400			16.400
CONVENIOS					18.480			18.480
90 APLICACOES DIRETAS					18.480			18.480

ESPECIFICAÇÃO (FUNTE RECURSO / MODALIDADE)	Classific. Funcional	CATEGORIAS ECONÔMICAS E GRUPOS DE DESPESAS						TOTAL
		3-DESPESAS CORRENTES			4-DESPESAS DE CAPITAL			
		1-Pessoal e Enc. Sociais	2-Juros e Enc. da Dívida	3-Outras Desp Correntes	4-Investim.	5-Inversões Financeiras	6-Amortização da Dívida	
ADQUIRIR E INSTALAR EQUIPAMENTOS DE INSPECAO DE PASSAGEIROS PESSOAL DE SERVICOS, TRIPULANTES, BAGAGENS, VEICULOS E OUTROS FUNCIONARIOS E PRESTADORES DE SERVICOS AUXILIARES. Quantidade: 2 Un.Medida: Unidade Produto: Aeroportos com equipamentos instalados								
5638 - MANUTENCAO DOS AEROPORTOS	26.0781			316.120			316.120	
TESOURO-LIVRES				316.120			316.120	
90 APLICACOES DIRETAS				316.120			316.120	
MANTER EM BOAS CONDICICOES DE USO OS AEROPORTOS DO ESTADO RS.								
Quantidade: 9 Un.Medida: Aeroporto Produto: Aeroportos em condicoes de uso no estado								
5639 - MANUTENCAO DA FROTA AEREA	26.0781			758.000	82.000		840.000	
TESOURO-LIVRES				758.000	82.000		840.000	
90 APLICACOES DIRETAS				758.000	82.000		840.000	
MANUTENCAO DA FROTA DE AERONAVES DO ESTADO RS.								
Quantidade: 3 Un.Medida: Unid Produto: Aeronaves em condicoes de voo para transporte de autoridades do estado								
TOTAL PROGRAMA				1.074.120	8.502.147		9.576.267	
(F) 0224 - AMPLIACAO DO AEROPORTO INTERNACIONAL SALGADO FILHO								
5589 - DESAPROPRIACOES PARA AMPLIACAO DO AEROPORTO INTERNACIONAL SALGADO FILHO.	26.0781				193.020		193.020	
TESOURO-LIVRES					193.020		193.020	
90 APLICACOES DIRETAS					193.020		193.020	
DESAPROPRIAR AS AREAS NECESSARIAS PARA A EXECUCAO DAS OBRAS DE AMPLIACAO DA PISTA DO AEROPORTO INTERNACIONAL SALGADO FILHO.								
Quantidade: 20 Un.Medida: % (Menores que 1%) Produto: Areas desapropriadas								
TOTAL PROGRAMA					193.020		193.020	
(G) 0225 - GESTAO DA POLITICA DE TRANSPORTE FERROVIARIO NO RIO GRANDE DO SUL								
5590 - REALIZAR ESTUDO DE VIABILIDADE DO TRANSPORTE FERROVIARIO E A MULTIMODALIDADE.	26.0783			28.000			28.000	
TESOURO-LIVRES				28.000			28.000	
90 APLICACOES DIRETAS				28.000			28.000	
FORMULAR AS POLITICAS DE TRANSPORTE MULTIMODAIS (RODOVIARIO, FERROVIARIO, HIDROVIARIO E AEROPORTUARIO) NO ESTADO, PROMOVENDO E INCENTIVANDO A INTEGRACAO DA FERROVIA COM OS OUTROS MODAIS.								
Quantidade: 1 Un.Medida: Unidade Produto: Estudos e projetos de melhoria do transporte ferroviario no estado.								

R\$ 1,00

ESPECIFICAÇÃO (FONTE RECURSO / MODALIDADE)	Classific. Funcional	CATEGORIAS ECONÔMICAS E GRUPOS DE DESPESAS						TOTAL
		3-DESPESAS CORRENTES			4-DESPESAS DE CAPITAL			
		1-Pessoal e Enc. Sociais	2-Juros e Enc. da Dívida	3-Outras Desp Correntes	4-Investim.	5-Inversões Financeiras	6-Amortização da Dívida	
5591 - IMPLANTACAO DO TREM BALA.	26.0783			60.000				60.000
TESOURO-LIVRES				60.000				60.000
90 APLICACOES DIRETAS				60.000				60.000
ESTUDAR DE VIABILIDADE DE IMPLANTACAO DO TREM BALA GAUCHO.								
Quantidade: 1 Un.Medida: Unidade.								
Produto: Estudo de viabilidade realizado.								
TOTAL PROGRAMA				88.000				88.000
(G) 0226 - PLANO ESTRATEGICO DE TRANSPORTES								
5592 - ESTUDOS PARA IMPLANTACAO DOS CENTROS MULTIMODAIS DE LOGISTICA	26.0785			2.800				2.800
TESOURO-LIVRES				2.800				2.800
90 APLICACOES DIRETAS				2.800				2.800
ESTUDAR A IMPLANTACAO DE UMA REDE PILOTO DE CENTROS MULTIMODAIS DE LOGISTICA NO RS, NO SENTIDO DO SEU DESENVOLVIMENTO SETORIAL, DADA A NECESIDADE EXIGIDA PELO SISTEMA DE TRANSPORTES ESTADUAL DE INTRODUCAO DESSA TECNOLOGIA, PERMITINDO UM SALTO QUALITATIVO NO TRANSPORTE MULTI-MODAL.								
Quantidade: 4 Un.Medida: Unidade								
Produto: Quatro (4) centros de multimodalidade implantados nas regioes pre-determinados n o projeto.								
6250 - REAVALIACAO DO PLANO ESTRATEGICO DE TRANSPORTES	26.0785			377.122				377.122
TESOURO-LIVRES				377.122				377.122
90 APLICACOES DIRETAS				377.122				377.122
ELABORAR ESTUDOS DAS MATRIZES DE ORIGEM/DESTINO E AVALIACAO DOS PROJETOS ATUAIS.								
Quantidade: 1 Un.Medida: Unidade								
Produto: Plano estretetgico de transportes para o rgs.								
TOTAL PROGRAMA				379.922				379.922
TOTAL ORGAO		5.211.579		2.345.770	10.234.416			17.791.765

## DEPARTAMENTO AUTÔNOMO DE ESTRADAS DE RODAGEM

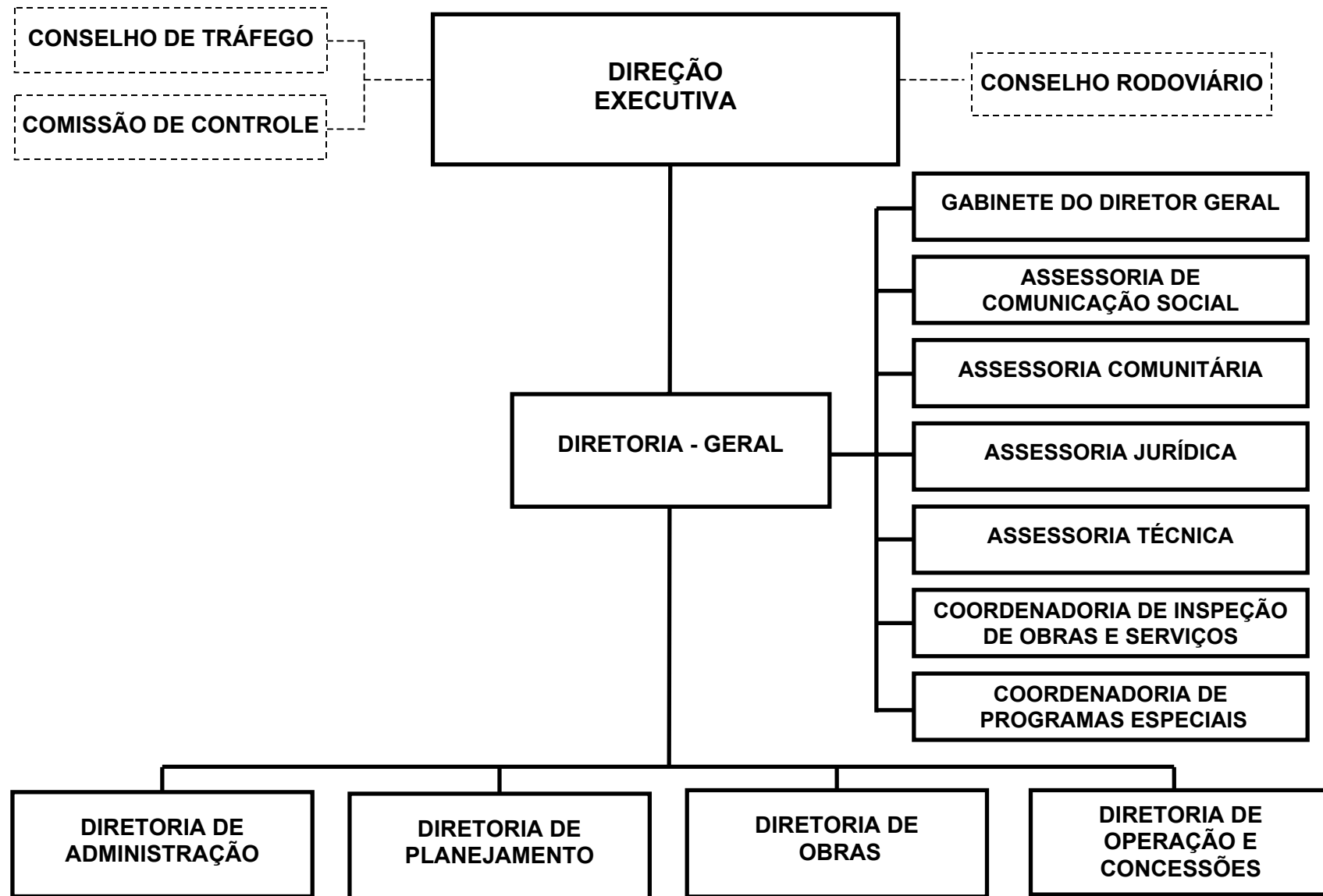

DEPARTAMENTO AUTONOMO DE ESTRADAS DE RODAGEM - DAER

BASE LEGAL

LEI NR. 750, DE 11 DE AGOSTO DE 1937- CRIA O DAER.  
LEI NR. 5.875, DE 09 DE DEZEMBRO DE 1969 - TAXAS DE  
MANUTENCAO E SERVICOS DE RODOVIAS.  
LEI NR. 6.187, DE 08 DE JANEIRO DE 1971 - SERVICOS DE  
ESTACOES RODOVIARIAS.  
LEI NR. 6.719, DE 18 DE JULHO DE 1974 - FISCALIZACAO  
DE OBRAS DO ESTADO.  
LEI NR. 6.738, DE 25 DE SETEMBRO DE 1974 - SERVICOS  
DE ESTACOES RODOVIARIAS - TAXA DE FISCALIZACAO.  
LEI NR. 8.768, DE 21 DE DEZEMBRO DE 1988 -CONSELHO DE  
TRAFEGO - DAER.  
LEI NR. 9.454, DE 17 DE DEZEMBRO DE 1991 - (MULTAS DE  
TRANSITO).  
LEI NR. 9.503, DE 23 DE SETEMBRO DE 1997 - CODIGO DE  
TRANSITO BRASILEIRO.  
LEI NR. 10.358, DE 16 DE JANEIRO DE 1995 - EXTINCAO  
DA CINTEA.  
LEI NR. 10.527, DE 20 DE JULHO DE 1995 - (MULTAS  
DE TRANSITO).  
LEI NR. 11.076, DE 06 DE JANEIRO DE 1998 - INSTITUI  
O FUNDO DE REAPARELHAMENTO DE ESTRADAS - ESTRADAS DO SUL.  
LEI NR. 11.090, DE 22 DE JANEIRO DE 1998 - REORGANIZA  
CAO DO DAER.  
LEI NR.11.388, DE 23 DE NOVEMBRO DE 1999 - (MULTAS DE  
TRANSITO).  
DECRETO LEI NR. 1.371, DE 11 DE FEVEREIRO DE 1947 - REOR  
GANIZACAO DO DAER.  
DECRETO NR. 18.508, DE 04 DE MAIO DE 1967 - POLICIA RODO  
VIARIA.  
DECRETO NR. 19.737, DE 16 DE NOVEMNRO DE 1967- COMPANHIA  
DE POLICIAMENTO RODOVIARIO.  
DECRETO NR. 20.051 DE 23 DE DEZEMBRO DE 1969 - TAXA DE  
MANUTENCAO E SERVICOS DE RODOVIAS - TAXA DE FISCALIZACAO.  
DECRETO NR. 21.072 , DE 12 DE MARCO DE 1971 - SERVICOS  
DE ESTACOES RODOVIARIAS.  
DECRETO NR. 33.122,DE 23 DE JANEIRO DE 1989 - CONSELHO DE  
TRAFEGO - DAER.  
DECRETO NR. 34.417, DE 24 DE JULHO DE 1992 (PEDAGIO  
RS/135).  
DECRETO NR. 35.112, DE 17 DE FEVEREIRO DE 1994 (PEDAGIO  
RS/122, 239 E 240).  
DECRETO NR. 35.808, DE 31 DE JANEIRO DE 1995 - SUPERVISAO  
ADMINISTRACAO IN DIRETA.  
DECRETO NR. 36.898, DE 13 DE SETEMBRO DE 1996 - GRUPO  
EXECUTIVO - COMISSAO GERENCIAMENTO - MULTAS DE TRANSITO.  
DECRETO NR. 38.868,DE 14 DE SETEMBRO DE 1998 -REGULAMENTO  
DO DAER.

DECRETO NR. 38.093, DE 07 DE JANEIRO DE 1998 - FUNDO ESTADUAL DE REAPARELHAMENTO DE ESTRADAS-ESTRADAS DO SUL.

DECRETO NR. 38.141, DE 03 DE FEVEREIRO DE 1998 - FUNDO DE REAPARELHAMENTO DE ESTRADAS - ESTRADAS DO SUL.  
TERMO DE CONVENIO - DAER / DETRAN DE 30 DE DEZEMBRO DE 1998 - MULTAS DE TRANSITO.  
TERMO DE CONVENIO DNER/SECRETARIA DOS TRANSPORTES/DAER-D.O.U DE 25 DE OUTUBRO DE 1991.  
CONVENIO PJ/002/99 - DEPARTAMENTO DE POLICIA RODOVIARIA FEDERAL DO MINISTERIO DA JUSTICA/ST/DAER.  
LEI No 11.945 DE 1o AGOSTO DE 2003 - PLANO PLURIANUAL .  
LEI No 11.946 DE 1o AGOSTO DE 2003 - LDO.

#### PRINCIPAIS ATRIBUICOES

- PLANEJAMENTO RODOVIARIO;
- ESTUDOS, PROJETOS E DESENVOLVIMENTO TECNOLÓGICO RODOVIARIO;
- EXPEDICAO DE NORMAS RODOVIARIAS;
- CONSTRUCAO, OPERACAO E CONSERVACAO RODOVIARIAS;
- CONCESSAO, PERMISSAO E AUTORIZACAO, GERENCIA E PLANEJAMENTO E FISCALIZACAO DO TRANSPORTE COLETIVO INTERMUNICIPAL E DE RODOVIAS;
- CONTROLE E OTIMIZACAO DO TRANSPORTE DE CARGA;
- ADMINISTRACAO DAS FAIXAS DE DOMINIO PUBLICO;
- PLANEJAMENTO E IMPLANTACAO DE PEDAGIOS EM RODOVIAS;
- ESSESSORAMENTO TECNICO AOS MUNICIPIOS;
- POLICIAMENTO DE TRANSITO RODOVIARIO;
- OUTRAS ATRIBUICOES DETERMINADAS PELO PODER EXECUTIVO.

#### RELACAO DOS PROJETOS/ATIVIDADES

PROGRAMA DE COMPLEMENTACAO DA REDE  
CONSTRUCAO DE RODOVIAS  
CONSTRUCAO E REPAROS DE OBRAS DE ARTE ESPECIAIS  
RESTAURACAO E MANUTENCAO DE RODOVIAS  
CONSERVACAO DE RODOVIAS  
PEDAGIO POR ADMINISTRACAO DIRETA (COMUNITARIOS)  
CONVENIOS COM OUTROS ORGAOS GOVERNAMENTAIS  
CONSTRUCAO E REPAROS EM OBRAS DE ARTE DE RODOVIAS MUNICIPAIS.  
FISCALIZACAO DE RODOVIAS CONCEDIDAS  
PROGRAMA RS RURAL  
CONSTRUCAO, PAVIMENTACAO E CONSERVACAO DE RODOVIAS  
PLANEJAMENTO RODOVIARIO ESTADUAL  
INFRA-ESTRUTURA E CAPACITACAO TECNICA E ADMINISTRATIVA  
RESTAURACAO E MANUTENCAO DE RODOVIAS NA REGIAO DO VALE DO TAQUARI.  
RESTAURACAO E MANUTENCAO DE RODOVIAS NA REGIAO DO ALTO JACUI  
RESTAURACAO E MANUTENCAO DE RODOVIAS NA REGIAO SUL  
CONSERVACAO DE RODOVIAS NA REGIAO SUL  
RESTAURACAO E MANUTENCAO DE RODOVIAS NA REGIAO DO VALE DO RIO PARDO  
GERENCIAMENTO DO TRANSPORTE COLETIVO INTERMUNICIPAL DE PASSAGEIROS

CONTROLE ELETRONICO DE VELOCIDADE EM RODOVIAS.  
CONTROLE DE PESO EM RODOVIAS ESTADUAIS  
FISCALIZACAO DE TRANSITO EM RODOVIAS (BPRV)  
ESTATISTICAS, EDUCACAO E PREVENCAO DE ACIDENTES.  
APOIO ADMINISTRATIVO - DAER  
PAGAMENTOS DE PRECATORIOS  
DEBITOS CONTRATADOS EM 1998  
MITIGACAO DE ACIDENTES COM CARGAS PERIGOSAS  
ADMINISTRACAO DO EDIFICIO SEDE  
READEQUACAO DO PATRIMONIO DO DAER  
AMORTIZACAO DIVIDA INTERNA DA AUTARQUIA  
CONTRIBUICOES AO IPE  
PAGAMENTOS E ENCARGOS GERAIS DA AUTARQUIA  
PUBLICIDADE INSTITUCIONAL  
PUBLICIDADE DA CAMPANHA DE PREVENCAO DE ACIDENTES  
CONSERVACAO DE RODOVIAS - CONSULTA POPULAR  
CONSTRUCAO E CONSERVACAO DE RODOVIAS POLIEDRICAS - CONSULTA POPULAR  
CONSTRUCAO E REPAROS DE OBRAS DE ARTE ESPECIAIS - CONSULTA POPULAR  
CONVENIOS COM OUTROS ORGAOS GOVERNAMENTAIS-CONSULTA POPULAR  
CONSTRUCAO DE RODOVIAS - CONSULTA POPULAR  
GERENCIAMENTO DO TRANSPORTE COLETIVO INTERMUNICIPAL- CONSULTA POPULAR  
MITIGACAO DE ACIDENTES COM CARGAS PERIGOSAS-CONSULTA POPULAR  
PUBLICIDADE DA CAMPANHA DE PREVENCAO DE ACIDENTES - CONSULTA POPULAR



ESPECIFICAÇÃO (FONTE RECURSO / MODALIDADE)	CATEGORIAS ECONÔMICAS E GRUPOS DE DESPESAS						TOTAL
	3-DESPESAS CORRENTES			4-DESPESAS DE CAPITAL			
	1-Pessoal e Encargos Sociais	2-Juros e Enc. da Dívida	3-Outras Desp. Correntes	4-Investimentos	5-Inversões Financeiras	6-Amortização da Dívida	
TESOURO	87.248.166		8.371.238	19.278.028			114.897.432
TESOURO-LIVRES	87.248.166		3.843.936	11.378.469			102.470.571
40 TRANSF. A MUNICIPIOS			1.000	782.077			783.077
90 APLICACOES DIRETAS	87.248.166		3.842.936	10.596.392			101.687.494
TESOURO-CONTRAPARTIDA			1.386.963	7.899.559			9.286.522
90 APLICACOES DIRETAS			1.386.963	7.899.559			9.286.522
TESOURO-VINCULADOS POR LEI			3.140.339				3.140.339
90 APLICACOES DIRETAS			3.140.339				3.140.339
PROPRIOS DA AUTARQUIA	4.146.000	589.611	25.579.350	92.459.232	2.713.062	1.427.160	126.914.415
40 TRANSF. A MUNICIPIOS			343.600	1.124.298			1.467.898
90 APLICACOES DIRETAS	4.146.000	589.611	25.235.750	91.334.934	2.713.062	1.427.160	125.446.517
CONVENIOS			518.687	4.773.674			5.292.361
90 APLICACOES DIRETAS			518.687	4.773.674			5.292.361
OPERACOES DE CREDITO INTERNAS			112.124	14.875.416			14.987.540
90 APLICACOES DIRETAS			112.124	14.875.416			14.987.540
OPERACOES DE CREDITO EXTERNAS			17.412.105	166.961.084			184.373.189
90 APLICACOES DIRETAS			17.412.105	166.961.084			184.373.189
<b>TOTAIS</b>	<b>91.394.166</b>	<b>589.611</b>	<b>51.993.504</b>	<b>298.347.434</b>	<b>2.713.062</b>	<b>1.427.160</b>	<b>446.464.937</b>

ESPECIFICAÇÃO (FUNTE RECURSO / MODALIDADE)	Classific. Funcional	CATEGORIAS ECONÔMICAS E GRUPOS DE DESPESAS						TOTAL
		3-DESPESAS CORRENTES			4-DESPESAS DE CAPITAL			
		1-Pessoal e Enc. Sociais	2-Juros e Enc. da Dívida	3-Outras Desp Correntes	4-Investim.	5-Inversões Financeiras	6-Amortização da Dívida	
(O) 0026 - SENTENÇAS JUDICIARIAS 4116 - PAGAMENTOS DE PRECATORIOS	28.0061							
TESOURO-LIVRES		2.075.863		135.929		2.713.062		4.924.854
90 APLICACOES DIRETAS		2.075.863						2.075.863
PROPRIOS DA AUTARQUIA				135.929		2.713.062		2.848.991
90 APLICACOES DIRETAS		2.075.863		135.929		2.713.062		2.848.991
EFETUAR PAGAMENTOS DE PRECATORIOS DETERMINADOS POR SENTENÇAS JUDICIARIAS REFERENTES A ACOES AJUIZADAS CONTRA O DAER.								
TOTAL PROGRAMA		2.075.863		135.929		2.713.062		4.924.854
(F) 0043 - CONSTRUCAO, RESTAURACAO E CONSERVACAO DE RODOVIAS 3000 - RESTAURACAO E MANUTENCAO DE RODOVIAS	26.0782							
TESOURO-CONTRAPARTIDA				4.789.542	69.415.247			74.204.789
90 APLICACOES DIRETAS					3.382.073			3.382.073
PROPRIOS DA AUTARQUIA					3.382.073			3.382.073
90 APLICACOES DIRETAS					16.759.790			16.759.790
OPERACOES DE CREDITO EXTERNAS				4.789.542	49.273.384			54.062.926
90 APLICACOES DIRETAS				4.789.542	49.273.384			54.062.926
REALIZAR SERVICOS E OBRAS DE RESTAURACAO E MANUTENCAO NAS RODOVIAS ESTADUAIS PAVIMENTADAS E OBRAS DE ARTE ESPECIAIS NESSAS RODOVIAS, MEDIANTE CONTRATO COM CINCO ANOS DE DURACAO ONDE 50% DO INVESTIMENTO E FINANCIADO PELO BIRD-EMPRESTIMO 4165/BR. CONSTRUIR TERCEIRA PISTA NA RS/122, TRECHO SAO VENDELINO-FARROUPILHA, INCLUIDO EM SUB-PROJETO ESPECIFICO COM CEM REAIS. (INCLUIDO POR EMENDA).								
Quantidade: 1610 Un.Medida: Km Produto: Extensao de rodovia restaurada								
3085 - PROGRAMA DE COMPLEMENTACAO DA REDE	26.0782							
TESOURO-LIVRES				2.452.000	121.474.922			123.926.922
90 APLICACOES DIRETAS					1.356.600			1.356.600
TESOURO-CONTRAPARTIDA					1.356.600			1.356.600
90 APLICACOES DIRETAS					3.503.187			3.503.187
PROPRIOS DA AUTARQUIA					3.503.187			3.503.187
90 APLICACOES DIRETAS					11.165.438			11.165.438
90 APLICACOES DIRETAS					11.165.438			11.165.438
OPERACOES DE CREDITO EXTERNAS				2.452.000	105.449.697			107.901.697
90 APLICACOES DIRETAS				2.452.000	105.449.697			107.901.697
CONSTRUIR RODOVIAS VISANDO AUMENTAR A EXTENCAO DA REDE RODOVIARIA PAVIMENTADA EXISTENTE, PERTENCENTE AO ESTADO. ENVOLVE TODOS OS SERVICOS REFERENTES A CONSTRUCAO: TERRAPLENAGEM, PAVIMENTACAO, OBRAS COMPLEMENTARES, DESAPROPRIACOES DE TERRAS, CUSTOS REFERENTE AO MEIO AMBIENTE E SERVICOS DE FISCALIZACAO DE EMPREITEIROS.								

ESPECIFICAÇÃO (FUNTE RECURSO / MODALIDADE)	Classific. Funcional	CATEGORIAS ECONÔMICAS E GRUPOS DE DESPESAS						TOTAL
		3-DESPESAS CORRENTES			4-DESPESAS DE CAPITAL			
		1-Pessoal e Enc. Sociais	2-Juros e Enc. da Dívida	3-Outras Desp Correntes	4-Investim.	5-Inversões Financeiras	6-Amortização da Dívida	
Quantidade: 801 Un.Medida: Km Produto: Extensao de rodovias construida 3101 - DEBITOS CONTRATADOS EM 1998	26.0782			1.000		1.000		2.000
PROPRIOS DA AUTARQUIA				1.000		1.000		2.000
90 APLICACOES DIRETAS				1.000		1.000		2.000
DEBITAR VALORES CONTRATADOS PELO DAER EM 1998 CONFORME LEI 11.495								
Quantidade: 1 Un.Medida: Un Produto: Pagamento de divida 3157 - CONSTRUCAO DE RODOVIAS	26.0782					10.210.159		10.210.159
TESOURO-LIVRES						394.691		394.691
90 APLICACOES DIRETAS						394.691		394.691
PROPRIOS DA AUTARQUIA						9.115.468		9.115.468
90 APLICACOES DIRETAS						9.115.468		9.115.468
CONVENIOS						700.000		700.000
90 APLICACOES DIRETAS						700.000		700.000
CONSTRUIR NOVAS RODOVIAS PARA AUMENTAR A REDE PAVIMENTADA EXISTENTE, PERTENCENTE AO ESTADO, BENEFICIANDO MAIS COMUNIDADES, PRIORIZANDO OS MUNICIPIOS QUE NAO POSSUEM LIGACAO ASFALTICA, E CONSEQUENTEMENTE MAIS USUARIOS. ENVOLVE TODOS OS SERVICOS REFERENTES A CONSTRUCAO INCLUSIVE OUTRAS OBRAS DE INTERESSE PARA O DESENVOLVIMENTO DO ESTADO. EXECUTAR OBRAS DE PAVIMENTAÇÃO ASFÁLTICA NA RS/376, NO MUNICIPIO DE SAO JERONIMO, ENTRONCAMENTO COM BR/290, DESTINANDO DUZENTOS MIL REAIS. (INCLUIDO POR EMENDA)								
Quantidade: 801 Un.Medida: Km Produto: Extensao de rodovia construida. 3158 - CONSTRUCAO E REPAROS DE OBRAS DE ARTE ESPECIAIS	26.0782			115.000		1.757.000		1.872.000
TESOURO-LIVRES				115.000		1.607.000		1.722.000
90 APLICACOES DIRETAS				115.000		1.607.000		1.722.000
PROPRIOS DA AUTARQUIA						150.000		150.000
90 APLICACOES DIRETAS						150.000		150.000
CONSTRUIR, RESTAURAR E MANTER OBRAS DE ARTE ESPECIAIS (PONTES, VIADUTOS, MUROS DE CONTENCAO, ETC.) PERTENCENTES A MALHA RODOVIARIA RODOVIARIA ESTADUAL.								
Quantidade: 600 Un.Medida: M Produto: Extensao de ponte construida. 3160 - CONSERVACAO DE RODOVIAS	26.0782			4.108.854		597.735		4.706.589
TESOURO-LIVRES				409.661				409.661
90 APLICACOES DIRETAS				409.661				409.661
PROPRIOS DA AUTARQUIA				1.878.854		597.735		2.476.589

ESPECIFICAÇÃO (FUNTE RECURSO / MODALIDADE)	Classific. Funcional	CATEGORIAS ECONÔMICAS E GRUPOS DE DESPESAS						TOTAL
		3-DESPESAS CORRENTES			4-DESPESAS DE CAPITAL			
		1-Pessoal e Enc. Sociais	2-Juros e Enc. da Dívida	3-Outras Desp Correntes	4-Investim.	5-Inversões Financeiras	6-Amortização da Dívida	
90 APLICACOES DIRETAS				1.878.854		597.735		2.476.589
TESOURO-VINCULADOS POR LEI				1.440.339				1.440.339
90 APLICACOES DIRETAS				1.440.339				1.440.339
CONVENIOS				380.000				380.000
90 APLICACOES DIRETAS				380.000				380.000
CONSERVAR RODOVIAS PAVIMENTADAS E NAO PAVIMENTADAS DA MALHA ESTADUAL, MUNICIPAIS ESTADUALIZADAS E VIAS FEDERAIS DELEGADAS, COM EXECUCAO PERIODICA E SISTEMATICA DE SERVICOS DE REVESTIMENTO PRIMARIO, ROCADA, TERRAPLENAGEM, SINALIZACAO, DRENAGEM, OBRAS DE ARTES CORRENTE, TAPA BURACOS, REPERFILAGEM, BEM COMO, CONSTRUCAO, RECONSTRUCAO DE TREVOS E TRAVESSIAS URBANAS.								
Quantidade: 2 Un.Medida: Km Produto: Extensao de rodovia conservada								
3161 - PEDAGIO POR ADMINISTRACAO DIRETA (COMUNITARIOS)	26.0782			2.020.000		2.497.815		4.517.815
PROPRIOS DA AUTARQUIA				2.020.000		2.497.815		4.517.815
90 APLICACOES DIRETAS				2.020.000		2.497.815		4.517.815
CONSTRUIR, RESTAURAR E CONSERVAR RODOVIAS COM RECURSOS ORIUNDOS ARRECADACAO DOS PEDAGIOS COMUNITARIOS, ESTABELECIDOS POR DECRETO ESTADUAL.								
Quantidade: 32000000 Un.Medida: Valor arrecadado Produto: Recursos aplicados em construçao, restauraçao e conservaçao de rodovias pedagiadas.								
3162 - CONVENIOS COM OUTROS ORGAOS GOVERNAMENTAIS	26.0782			343.600		705.863		1.049.463
TESOURO-LIVRES						300.000		300.000
40 TRANSF. A MUNICIPIOS						300.000		300.000
PROPRIOS DA AUTARQUIA				343.600		305.863		649.463
40 TRANSF. A MUNICIPIOS				343.600		305.863		649.463
CONVENIOS						100.000		100.000
90 APLICACOES DIRETAS						100.000		100.000
REPASSAR RECURSOS AS PREFEITURAS, VISANDO CONSTRUIR E RESTAURAR ATERROS DE ENCONTROS DE PONTES EM ESTRADAS MUNICIPAIS, MELHORIAS DE VIAS URBANAS, PARA O APRIMORAMENTO DAS CONDICÕES DE ACESSO, MOBILIDADE E ESCOAMENTO DA PRODUÇÃO. CONSIDERAM-SE TAMBEM CONVENIOS ESTABELECIDOS COM OUTROS ORGAOS GOVERNAMENTAIS CUJOS OBJETOS SAO OS MAIS VARIADOS.								
Quantidade: 40 Un.Medida: Km Produto: Extensao de estrada conveniada								
3163 - CONSTRUCAO E REPAROS EM OBRAS DE ARTE DE RODOVIAS MUNICIPAIS.	26.0782			1.000		58.643		59.643
TESOURO-LIVRES				1.000		58.643		59.643
40 TRANSF. A MUNICIPIOS				1.000				1.000
90 APLICACOES DIRETAS						58.643		58.643
CONSTRUIR E REPARAR OBRAS DE ARTE SITUADAS EM DIVISAS DE MUNICIPIOS E QUE SAO ALTERNATIVAS AO FLUXO DE VEICULOS DAS ESTRADAS ESTADUAIS.								

ESPECIFICAÇÃO (FUNTE RECURSO / MODALIDADE)	Classific. Funcional	CATEGORIAS ECONÔMICAS E GRUPOS DE DESPESAS						TOTAL
		3-DESPESAS CORRENTES			4-DESPESAS DE CAPITAL			
		1-Pessoal e Enc. Sociais	2-Juros e Enc. da Dívida	3-Outras Desp Correntes	4-Investim.	5-Inversões Financeiras	6-Amortização da Dívida	
Quantidade: 28 Un.Medida: Metro Produto: Extensao de ponte construida. 3278 - CONSTRUÇÃO DA RODOVIA RS/118	26.0782				1.548.000			1.548.000
TESOURO-LIVRES					328.000			328.000
90 APLICACOES DIRETAS					328.000			328.000
PROPRIOS DA AUTARQUIA					1.220.000			1.220.000
90 APLICACOES DIRETAS					1.220.000			1.220.000
EXECUTAR OBRAS DE DUPLICACAO DA RS/118, EXTENCAO DE 10,471 KM, NO MUNICIPIO DE GRAVATAI, COM INICIO NO KM 12, SENTIDO SAPUCAIA-GRAVATAI E FINAL NO KM 22,417 LOCALIZADO NO ENTROCAMENTO DA BR/290, TRECHO JA LICITADO.(INCLUIDO POR EMENDA)								
Quantidade: 10 Un.Medida: KM Produto: EXTENÇÃO DE RODOVIA CONSTRUIDA 4307 - PLANEJAMENTO RODOVIARIO ESTADUAL	26.0782			655.000	370.000			1.025.000
TESOURO-LIVRES				375.000	80.000			455.000
90 APLICACOES DIRETAS				375.000	80.000			455.000
PROPRIOS DA AUTARQUIA				280.000	290.000			570.000
90 APLICACOES DIRETAS				280.000	290.000			570.000
DOTAR O DAER DE UM SISTEMA DE PLANEJAMENTO INTEGRADO, ADQUIRINDO EQUIPAMENTOS E SOFTWARES NECESSARIOS A TODAS AS ATIVIDADES ENVOLVIDAS BEM COMO A CONTRATAÇÃO DE EMPRESAS ESPECIALIZADAS PARA COLETA E ANALISE DE DADOS, PROJETOS DE ENGENHARIA E CUSTOS RODOVIARIOS.								
Quantidade: 1 Un.Medida: Unidade Produto: Plano rodoviario 4308 - INFRA-ESTRUTURA E CAPACITACAO TECNICA E ADMINISTRATIVA	26.0782			700.000	500.000			1.200.000
TESOURO-LIVRES				200.000				200.000
90 APLICACOES DIRETAS				200.000				200.000
PROPRIOS DA AUTARQUIA				500.000	500.000			1.000.000
90 APLICACOES DIRETAS				500.000	500.000			1.000.000
MODERNIZAR A AREA ADMINISTRATIVA ATRAVES DA REESTRUTURACAO DAS AREAS E SETORES, AMPLIANDO A CAPACITACAO DOS FUNCIONARIOS, ATRAVES DE CURSOS DE FORMACAO E COMPLEMENTACOES DE ESCOLARIDADE, SUPRINDO-OS DE CAPACITACAO NECESSARIA AO DESENVOLVIMENTO DE SUAS FUNCOES.								
Quantidade: 1500 Un.Medida: Pessoa Produto: Pessoas capacitadas. 4309 - RESTAURACAO E MANUTENCAO DE RODOVIAS NA REGIAO DO VALE DO TAQUARI.	26.0782			1.000	2.120.710			2.121.710
TESOURO-CONTRAPARTIDA				1.000	181.934			182.934
90 APLICACOES DIRETAS				1.000	181.934			182.934
OPERACOES DE CREDITO EXTERNAS					1.938.776			1.938.776

ESPECIFICAÇÃO (FUNTE RECURSO / MODALIDADE)	Classific. Funcional	CATEGORIAS ECONÔMICAS E GRUPOS DE DESPESAS						TOTAL
		3-DESPESAS CORRENTES			4-DESPESAS DE CAPITAL			
		1-Pessoal e Enc. Sociais	2-Juros e Enc. da Dívida	3-Outras Desp Correntes	4-Investim.	5-Inversões Financeiras	6-Amortização da Dívida	
90 APLICACOES DIRETAS EXECUTAR SERVICOS DE RESTAURACAO E MANUTENCAO DAS RODOVIAS ESTADUAIS PAVIMENTADAS E OBRAS DE ARTE ESPECIAIS ONDE 50% DO INVESTIMENTO E FINANCIADO PELO BANCO MUNDIAL, REFERENTE AO EMPRESTIMO 4165/BR. Quantidade: 31 Un.Medida: Quilometro Produto: Extensao de rodovia restaurada.					1.938.776		1.938.776	
4310 - RESTAURACAO E MANUTENCAO DE RODOVIAS NA REGIAO DO ALTO JACUI	26.0782							
TESOURO-CONTRAPARTIDA				1.000	5.252.079		5.253.079	
90 APLICACOES DIRETAS				1.000	370.080		371.080	
OPERACOES DE CREDITO EXTERNAS					4.881.999		4.881.999	
90 APLICACOES DIRETAS EXECUTAR SERVICOS DE RESTAURACAO E DE MANUTENCAO NAS RODOVIAS ESTADUAIS PAVIMENTADAS OBRAS DE ARTE ESPECIAIS ONDE 50% DO INVESTIMENTO E FINANCIADO PELO BANCO MUNDIAL - BIRD, EMPRESTIMO 4165/BR. Quantidade: 72 Un.Medida: Quilometros Produto: Extensao de rodovia restaurada.					4.881.999		4.881.999	
4311 - RESTAURACAO E MANUTENCAO DE RODOVIAS NA REGIAO SUL	26.0782							
TESOURO-CONTRAPARTIDA				1.000	3.080.379		3.081.379	
90 APLICACOES DIRETAS				1.000	239.596		240.596	
OPERACOES DE CREDITO EXTERNAS					2.840.783		2.840.783	
90 APLICACOES DIRETAS EXECUTAR SERVICOS DE MANUTENCAO E RESTAURACAO NAS RODOVIAS ESTADUAIS PAVIMENTADAS E OBRAS DE ARTE ESPECIAIS, COM 50% DO INVESTIMENTO FINANCIADO PELO BIRD.					2.840.783		2.840.783	
4312 - CONSERVACAO DE RODOVIAS NA REGIAO SUL	26.0782							
PROPRIOS DA AUTARQUIA				1.484.825	214.490		1.699.315	
90 APLICACOES DIRETAS CONSERVAR AS RODOVIAS PAVIMENTADAS OU NAO, DA MALHA ESTADUAL E FEDERAL DELAGADAS, COM EXECUCAO PERIODICA E SISTEMATICA, DE OBRAS E SERVICOS ENVOLVENDO TODA A INFRA ESTRUTURA QUE A ATIVIDADE ENGLOBALA. Quantidade: 35 Un.Medida: Quilometro Produto: Extensao de rodovia restaurada.				1.484.825	214.490		1.699.315	
4313 - RESTAURACAO E MANUTENCAO DE RODOVIAS NA REGIAO DO VALE DO RIO PARDO	26.0782							
TESOURO-CONTRAPARTIDA				1.000	3.639.885		3.640.885	
90 APLICACOES DIRETAS				1.000	222.689		223.689	
PROPRIOS DA AUTARQUIA					840.751		840.751	
90 APLICACOES DIRETAS					840.751		840.751	

ESPECIFICAÇÃO (FUNTE RECURSO / MODALIDADE)	Classific. Funcional	CATEGORIAS ECONÔMICAS E GRUPOS DE DESPESAS						TOTAL
		3-DESPESAS CORRENTES			4-DESPESAS DE CAPITAL			
		1-Pessoal e Enc. Sociais	2-Juros e Enc. da Dívida	3-Outras Desp Correntes	4-Investim.	5-Inversões Financeiras	6-Amortização da Dívida	
OPERACOES DE CREDITO EXTERNAS 90 APLICACOES DIRETAS EXECUTAR SERVICOS DE RESTAURACAO E MANUTENCAO NAS RODOVIAS ESTADUAIS PAVIMENTADAS, OBRAS DE ARTE ESPECIAIS, ONDE 50% DO INVESTIMENTO E FINANCIADO PELO BANCO MUNDIAL - BIR, EMPRESTIMO 4165/BR. Quantidade: 93 Un.Medida: Quilometro Produto: Extensao de rodovia restaurada.					2.576.445		2.576.445	
4449 - PUBLICIDADE DA CAMPANHA DE PREVENCAO DE ACIDENTES 26.0782			245.563				245.563	
PROPRIOS DA AUTARQUIA 90 APLICACOES DIRETAS DESENVOLVER CAMPANHA PUBLICITARIA DE PREVENCAO DE ACIDENTES NO RIO GRANDE DO SUL. Quantidade: 1 Un.Medida: Un Produto: Campanha publicitaria			245.563				245.563	
7119 - CONSERVACAO DE RODOVIAS - CONSULTA POPULAR 26.0782			4.991.804				4.991.804	
PROPRIOS DA AUTARQUIA 90 APLICACOES DIRETAS			4.871.804				4.871.804	
CONVENIOS 90 APLICACOES DIRETAS CONSERVAR RODOVIAS PAVIMENTADAS E NAO PAVIMENTADAS DA MALHA ESTADUAL MUNICIPAL ESTADUALIZADAS E VIAS FEDERAIS DELEGADAS, COM EXECUCAO PERIODICA E SISTEMATICA DE SERVICOS DE REVESTIMENTO PRIMARIO, ROCADA TERRAPLENAGEM, SINALIZACAO, DRENAGEM, OBRAS DE ARTE CORRENTE, TAPA BURACOS, REPERFILAGEM, BEM COMO, CONSTRUCAO, RECONSTRUCAO DE TREVOS E TRAVESSIAS URBANAS. Quantidade: 819 Un.Medida: Km Produto: Extensao de rodovia conservada			4.871.804				4.871.804	
7121 - CONSTRUCAO E CONSERVACAO DE RODOVIAS POLIEDRICAS - CONSULTA POPULAR 26.0782			120.000				120.000	
PROPRIOS DA AUTARQUIA 90 APLICACOES DIRETAS CONSTRUIR RODOVIAS COM PAVIMENTO POLIEDRICO. Quantidade: 10 Un.Medida: Produto: Rodovia construida			120.000				120.000	
7123 - CONSTRUCAO E REPAROS DE OBRAS DE ARTE ESPECIAIS - CONSULTA POPULAR 26.0782					650.000		650.000	
TESOURO-LIVRES 90 APLICACOES DIRETAS					650.000		650.000	
PROPRIOS DA AUTARQUIA 90 APLICACOES DIRETAS CONSTRUIR, RESTAURAR E MANTER OBRAS DE ARTE ESPECIAIS(PONTES,VIA-DUTOS, MUROS DE CONTECAO, ETC)DA MALHA RODOVIARIA.					650.000		650.000	
					1.456.937		1.456.937	
					456.933		456.933	
					456.933		456.933	
					1.000.004		1.000.004	
					1.000.004		1.000.004	

ESPECIFICAÇÃO (FUNTE RECURSO / MODALIDADE)	Classific. Funcional	CATEGORIAS ECONÔMICAS E GRUPOS DE DESPESAS						TOTAL
		3-DESPESAS CORRENTES			4-DESPESAS DE CAPITAL			
		1-Pessoal e Enc. Sociais	2-Juros e Enc. da Dívida	3-Outras Desp Correntes	4-Investim.	5-Inversões Financeiras	6-Amortização da Dívida	
Quantidade: 76 Un.Medida: M Produto: Extensao de obras de arte especiais construidas. 7125 - CONVENIOS COM OUTROS ORGAOS GOVERNAMENTAIS-CONSULTA POPULAR	26.0782				1.300.512			1.300.512
TESOURO-LIVRES					482.077			482.077
40 TRANSF. A MUNICIPIOS					482.077			482.077
PROPRIOS DA AUTARQUIA					818.435			818.435
40 TRANSF. A MUNICIPIOS					818.435			818.435
REPASSAR RECURSOS AS PREFEITURAS VISANDO CONSTRUIR E RESTAURAR A- TERROS DE ENCONTROS DE PONTES EM ESTRADAS MUNICIPAIS, MELHORIAS DE VI- AS URBANAS PARA O APRIMORAMENTO DAS CONDICÕES DE ACESSO MOBILIDADE E ESCOAMENTO DA PRODUÇÃO, CONSIDERANDO-SE TAMBEM CONVENIOS ESTABELECIDOS COM OUTROS ORGAOS GOVERNAMENTAIS CUJOS OBJETOS SAO OS MAIS VARIADOS.								
Quantidade: Un.Medida: Produto: Metragem de obra conveniada 7127 - CONSTRUCAO DE RODOVIAS - CONSULTA POPULAR	26.0782				44.316.408			44.316.408
TESOURO-LIVRES					5.964.025			5.964.025
90 APLICACOES DIRETAS					5.964.025			5.964.025
PROPRIOS DA AUTARQUIA					38.352.383			38.352.383
90 APLICACOES DIRETAS					38.352.383			38.352.383
CONSTRUIR NOVAS RODOVIAS PARA AUMENTAR A REDE PAVIMENTADA EXISTEN TE NO RS, BENEFICIANDO E PRIORIZANDO OS MUNICIPIOS QUE NAO POSSUEM LI- GACAO ASFALTICA.								
Quantidade: 60 Un.Medida: Km Produto: Extensao de rodovia construida 7136 - PUBLICIDADE DA CAMPANHA DE PREVENCAO DE ACIDENTES - CONSULTA POPULAR	26.0782							
PROPRIOS DA AUTARQUIA					154.437			154.437
90 APLICACOES DIRETAS					154.437			154.437
DESENVOLVER CAMPANHAS PUBLICITARIAS DE PREVENCAO DE ACIDENTES NAS RODOVIAS DO RS.					154.437			154.437
Quantidade: Un.Medida: Numero de campanhas Produto: Campanha publicitaria								
	TOTAL PROGRAMA			22.066.625	271.167.784			293.234.409
(F) 0044 - OPERACAO E FISCALIZACAO DE RODOVIAS								
3164 - FISCALIZACAO DE RODOVIAS CONCEDIDAS	26.0130							
PROPRIOS DA AUTARQUIA					400.000			400.000
90 APLICACOES DIRETAS					400.000			400.000
MANTER EM CONDICÕES DE CIRCULAÇÃO AS RODOVIAS ENTREGUES AO GEREN- TO (OPERACAO, MANUTENCAO E INVESTIMENTOS) DE CONCESSIONARIAS DE RODOVI					400.000			400.000



ESPECIFICAÇÃO (FUNTE RECURSO / MODALIDADE)	Classific. Funcional	CATEGORIAS ECONÔMICAS E GRUPOS DE DESPESAS						TOTAL
		3-DESPESAS CORRENTES			4-DESPESAS DE CAPITAL			
		1-Pessoal e Enc. Sociais	2-Juros e Enc. da Dívida	3-Outras Desp Correntes	4-Investim.	5-Inversões Financeiras	6-Amortização da Dívida	
AS.								
Quantidade: 1801 Un.Medida: Km Produto: Rodovia fiscalizada 4238 - MITIGACAO DE ACIDENTES COM CARGAS PERIGOSAS	26.0541			40.000		130.000		170.000
TESOURO-LIVRES				40.000		130.000		170.000
90 APLICACOES DIRETAS				40.000		130.000		170.000
IMPLANTAR, NO DAER COM RECURSOS FINANCEIROS E HUMANOS E APOIO DA FEPAM, O PLANO DE MITIGACAO DE ACIDENTES COM CARGAS PERIGOSAS NAS RODOVIAS DO PROGRAMA DE PAVIMENTACAO RODOVIARIA (PROGRAMA BID/UBIC) PERMITINDO UM RAPIDO ACESSO DE EQUIPAMENTOS E PESSOAL CAPACITADOS AOS LOCAIS DE OCORRENCIA DE ACIDENTES COM CARGAS PERIGOSAS.								
Quantidade: 10 Un.Medida: Numero de equipe Produto: Equipes de atendimento aos acidentes com cargas perigosas, para atender acidentes pontuais, em todo o estado do rio grande do sul. 4314 - GERENCIAMENTO DO TRANSPORTE COLETIVO INTERMUNICIPAL DE PASSAGEIROS	26.0782			400.000		180.000		580.000
PROPRIOS DA AUTARQUIA				400.000		180.000		580.000
90 APLICACOES DIRETAS				400.000		180.000		580.000
AMPLIAR O NUMERO DE LINHAS DE ONIBUS, INSTALAR MAIOR NUMERO DE PONTOS DE VENDAS DE PASSAGENS; QUALIFICAR A FISCALIZACAO VISANDO O CUMPRIMENTO DA LEGISLACAO VIGENTE.								
Quantidade: 63000000 Un.Medida: Pessoas transportadas Produto: Populacao atendida 4315 - CONTROLE ELETRONICO DE VELOCIDADE EM RODOVIAS.	26.0782			1.980.000		100.000		2.080.000
PROPRIOS DA AUTARQUIA				1.980.000		100.000		2.080.000
90 APLICACOES DIRETAS				1.980.000		100.000		2.080.000
FISCALIZAR O CUMPRIMENTO DOS LIMITES DE VELOCIDADE NAS RODOVIAS SOB JURISDICAO DO DAER, MANTENDO-OS DENTRO DOS LIMITES ESTABELECIDOS PELO PROJETO DA RODOVIA.								
Quantidade: 228 Un.Medida: Unidade Produto: Pontos de fiscalizacao instalados nas rodovias. 4316 - CONTROLE DE PESO EM RODOVIAS ESTADUAIS	26.0782			600.000		300.000		900.000
PROPRIOS DA AUTARQUIA				600.000		300.000		900.000
90 APLICACOES DIRETAS				600.000		300.000		900.000
FISCALIZAR A CIRCULACAO DE VEICULOS COMERCIAIS, VISANDO COIBIR O TRANSPORTE DE CARGAS COM PESO ACIMA DO PERMITIDO PELAS CARACTERISTICAS DO VEICULO E PELA LEGISLACAO VIGENTE.								
Quantidade: 20000 Un.Medida: Unidade Produto: Veiculos fiscalizados 4317 - FISCALIZACAO DE TRANSITO EM RODOVIAS (BPRV)	26.0181			4.131.052		1.104.290		5.235.342
PROPRIOS DA AUTARQUIA				4.131.052		1.104.290		5.235.342

ESPECIFICAÇÃO (FUNTE RECURSO / MODALIDADE)	Classific. Funcional	CATEGORIAS ECONÔMICAS E GRUPOS DE DESPESAS						TOTAL
		3-DESPESAS CORRENTES			4-DESPESAS DE CAPITAL			
		1-Pessoal e Enc. Sociais	2-Juros e Enc. da Dívida	3-Outras Desp Correntes	4-Investim.	5-Inversões Financeiras	6-Amortização da Dívida	
90 APLICACOES DIRETAS FISCALIZAR O CUMPRIMENTO DO CODIGO DE TRANSITO BRASILEIRO PELO BATALHAO DE POLICIAMENTO RODOVIARIO. Quantidade: 11000 Un.Medida: Km Produto: Km de rodovias fiscalizadas				4.131.052		1.104.290		5.235.342
4318 - ESTATISTICAS, EDUCACAO E PREVENCAO DE ACIDENTES.	26.0367			250.000				250.000
PROPRIOS DA AUTARQUIA				250.000				250.000
90 APLICACOES DIRETAS PROMOVER CAMPANHAS DE EDUCACAO NO TRANSITO EM ESCOLAS E DE REDU- CAO DE ACIDENTES E TABULAR INFORMACOES ESTATISTICAS DOS ACIDENTES EM RODOVIAS ESTADUAIS. Quantidade: 1000000 Un.Medida: Unidade Produto: Numero de pessoas abrangidas pelas campanhas de prevencao de acci- dentes de transi- to.				250.000				250.000
7129 - GERENCIAMENTO DO TRANSPORTE COLETIVO INTERMUNICIPAL- CONSULTA POPULAR	26.0782			105.000				105.000
TESOURO-LIVRES				105.000				105.000
90 APLICACOES DIRETAS AMPLIAR O NUMERO DE LINHAS DE ONIBUS, INSTALAR MAIOR NIMERO DE PO NTOS DE VENDAS DE PASSAGENS, QUALIFICAR A FISCALIZACAO VISANDO O CUM- PRIMENTO DA LEGISLACAO VIGENTE. Quantidade: Un.Medida: Pessoas transportadas Produto: Populacao atendida				105.000				105.000
7131 - MITIGACAO DE ACIDENTES COM CARGAS PERIGOSAS-CONSULTA POPULAR	26.0541			50.000		90.000		140.000
TESOURO-LIVRES				50.000		90.000		140.000
90 APLICACOES DIRETAS IMPLANTAR PLANO DE MITIGACAO DE ACIDENTES COM CARGAS PERIGOSAS NAS RODOVIAS DO RS, PERMITINDO UM RAPIDO ACESSO DE EQUIPAMENTOS E PE- SSOAL CAPACITADOS, AOS LOCAIS DE OCORRENCIA DE ACIDENTES COM CARGAS PE- RIGOSAS. Quantidade: Un.Medida: Numero de equipes Produto: Equipes de atendimento de emergenciais				50.000		90.000		140.000
TOTAL PROGRAMA				7.956.052		2.147.290		10.103.342
(0) 0091 - ASSISTENCIA MEDICA E HOSPITALAR								
4058 - CONTRIBUICOES AO IPE	26.0846			4.146.000				4.146.000
PROPRIOS DA AUTARQUIA				4.146.000				4.146.000
90 APLICACOES DIRETAS CONTRIBUIR AO INSTITUTO DE PREVIDENCIA DO ESTADO RS PARA PAGAMEN- TO DAS DESPESAS DE ASSISTENCIA MEDICA, COTA DE PREVIDENCIA E MELHORIA DE PENSOES.				4.146.000				4.146.000

ESPECIFICAÇÃO (FUNTE RECURSO / MODALIDADE)	Classific. Funcional	CATEGORIAS ECONÔMICAS E GRUPOS DE DESPESAS						TOTAL
		3-DESPESAS CORRENTES			4-DESPESAS DE CAPITAL			
		1-Pessoal e Enc. Sociais	2-Juros e Enc. da Dívida	3-Outras Desp Correntes	4-Investim.	5-Inversões Financeiras	6-Amortização da Dívida	
	TOTAL PROGRAMA	4.146.000					4.146.000	
(F) 0130 - RS-RURAL								
3182 - PROGRAMA RS RURAL	26.0541			13.560.750			13.560.750	
TESOURO-CONTRAPARTIDA				1.382.963			1.382.963	
90 APLICACOES DIRETAS				1.382.963			1.382.963	
PROPRIOS DA AUTARQUIA				2.007.224			2.007.224	
90 APLICACOES DIRETAS				2.007.224			2.007.224	
OPERACOES DE CREDITO EXTERNAS				10.170.563			10.170.563	
90 APLICACOES DIRETAS				10.170.563			10.170.563	
ADEQUAR AS ESTRADAS RURAIS DAS REGIOES DO RS RURAL, MELHORANDO O CONTROLE DA EROSAO, ATRAVES DE SERVICOS DE CONSERVACAO NESSAS ESTRADAS								
Quantidade: 1300 Un.Medida: Km Produto: Estradas conservadas								
	TOTAL PROGRAMA			13.560.750			13.560.750	
(G) 0141 - APOIO ADMINISTRATIVO - FUNDACOES E AUTARQUIAS								
2705 - PAGAMENTOS E ENCARGOS GERAIS DA AUTARQUIA	26.0123	51.200.000					51.200.000	
TESOURO-LIVRES		51.200.000					51.200.000	
90 APLICACOES DIRETAS		51.200.000					51.200.000	
PAGAMENTO E ENCARGOS GERAIS DA AUTARQUIA.								
4115 - PUBLICIDADE INSTITUCIONAL	26.0782			400.000			400.000	
TESOURO-VINCULADOS POR LEI				400.000			400.000	
90 APLICACOES DIRETAS				400.000			400.000	
ATENDER DESPESAS COM PUBLICIDADE DE CARATER INSTITUCIONAL, VISAN- DO ESCLARECER ACOES PERTINENTES A ESTA AUTARQUIA.								
Quantidade: 1 Un.Medida: Un Produto: Publicidade institucional.								
4239 - ADMINISTRACAO DO EDIFICIO SEDE	26.0122			6.948.275			6.948.275	
TESOURO-LIVRES				2.548.275			2.548.275	
90 APLICACOES DIRETAS				2.548.275			2.548.275	
PROPRIOS DA AUTARQUIA				3.100.000			3.100.000	
90 APLICACOES DIRETAS				3.100.000			3.100.000	
TESOURO-VINCULADOS POR LEI				1.300.000			1.300.000	
90 APLICACOES DIRETAS				1.300.000			1.300.000	

ESPECIFICAÇÃO (FUNTE RECURSO / MODALIDADE)	Classific. Funcional	CATEGORIAS ECONÔMICAS E GRUPOS DE DESPESAS						TOTAL
		3-DESPESAS CORRENTES			4-DESPESAS DE CAPITAL			
		1-Pessoal e Enc. Sociais	2-Juros e Enc. da Dívida	3-Outras Desp Correntes	4-Investim.	5-Inversões Financeiras	6-Amortização da Dívida	
ADMINISTRAR AS DESPESAS E CONSERVAR O EDIFICIO SEDE DA AUTARQUIA E PREDIOS ANEXOS. Quantidade: 1 Un.Medida: Un Produto: Apoio prestado								
4242 - READEQUACAO DO PATRIMONIO DO DAER	26.0122				240.000			240.000
TESOURO-LIVRES					130.500			130.500
90 APLICACOES DIRETAS					130.500			130.500
PROPRIOS DA AUTARQUIA					109.500			109.500
90 APLICACOES DIRETAS					109.500			109.500
RECUPERAR E ADQUIRIR MATERIAIS E EQUIPAMENTOS, VISANDO A MELHOR UTILIZACAO PATRIMONIAL DO BENS MOVEIS E IMOVEIS. Quantidade: 600000 Un.Medida: R\$ Produto: Bens adquiridos ou readequados.								
4263 - AMORTIZACAO DIVIDA INTERNA DA AUTARQUIA	26.0123							
PROPRIOS DA AUTARQUIA			589.611				1.427.160	2.016.771
90 APLICACOES DIRETAS			589.611				1.427.160	2.016.771
90 APLICACOES DIRETAS			589.611				1.427.160	2.016.771
ATENDER DESPESAS COM PAGAMENTOS DE JUROS,ENCARGOS E AMORTIZACAO DA DIVIDA INTERNA DA AUTARQUIA.								
4547 - APOIO ADMINISTRATIVO - DAER	26.0122							
TESOURO-LIVRES		33.972.303						34.711.303
90 APLICACOES DIRETAS		33.972.303						33.972.303
PROPRIOS DA AUTARQUIA								
90 APLICACOES DIRETAS					739.000			739.000
90 APLICACOES DIRETAS					739.000			739.000
ATENDER DESPESAS COM FOLHA DE PAGAMENTO DE PESSOAL ATIVO E PASEP.								
Quantidade: 1 Un.Medida: Unidade Produto: Apoio prestado.								
TOTAL PROGRAMA		85.172.303	589.611	8.087.275	240.000		1.427.160	95.516.349
(F) 0220 - DESENVOLVIMENTO INTEGRADO DO TURISMO SUSTENTAVEL - PRODETUR SUL								
3133 - CONSTRUCAO, PAVIMENTACAO E CONSERVACAO DE RODOVIAS	26.0782							
PROPRIOS DA AUTARQUIA								
90 APLICACOES DIRETAS					186.873	24.792.360		24.979.233
CONVENIOS					56.062	5.943.270		5.999.332
90 APLICACOES DIRETAS					56.062	5.943.270		5.999.332
OPERACOES DE CREDITO INTERNAS					18.687	3.973.674		3.992.361
90 APLICACOES DIRETAS					18.687	3.973.674		3.992.361
OPERACOES DE CREDITO INTERNAS					112.124	14.875.416		14.987.540
90 APLICACOES DIRETAS					112.124	14.875.416		14.987.540

ESPECIFICAÇÃO (FONTE RECURSO / MODALIDADE)	Classific. Funcional	CATEGORIAS ECONÔMICAS E GRUPOS DE DESPESAS						TOTAL
		3-DESPESAS CORRENTES			4-DESPESAS DE CAPITAL			
		1-Pessoal e Enc. Sociais	2-Juros e Enc. da Dívida	3-Outras Desp Correntes	4-Investim.	5-Inversões Financeiras	6-Amortização da Dívida	
CONSTRUIR, PAVIMENTAR E CONSERVAR RODOVIAS NA AREA DE ABRANGENCIA DO PRODETUR.  Quantidade: 25 Un.Medida: Km Produto: Rodovia construida								
	TOTAL PROGRAMA			186.873	24.792.360			24.979.233
	TOTAL ORGAO	91.394.166	589.611	51.993.504	298.347.434	2.713.062	1.427.160	446.464.937



## SUPERINTENDÊNCIA DE PORTOS E HIDROVIAS

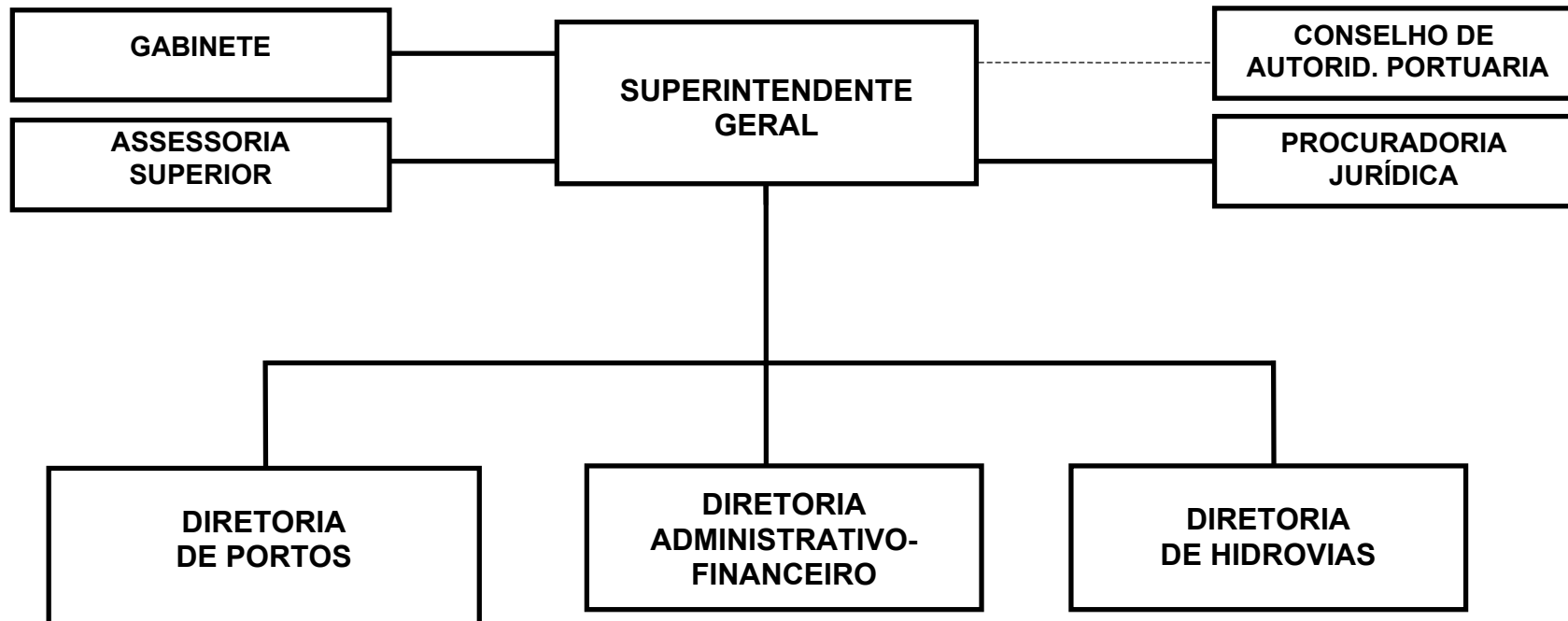

## SUPERINTENDENCIA DE PORTOS E HIDROVIAS

### BASE LEGAL

LEI NR. 1.561, DE 01 DE OUTUBRO DE 1951.  
LEI NR. 2.252, DE 24 DE DEZEMBRO DE 1953.  
LEI NR. 5.702, DE 17 DE DEZEMBRO DE 1968.  
LEI NR. 10.723, DE 18 DE JANEIRO DE 1996.  
LEI NR. 10.821, DE 17 DE JULHO DE 1996.  
LEI NR. 11.089, DE 22 DE JANEIRO DE 1998.  
LEI NR. 11.816, DE 26 DE JUNHO DE 2002.  
DECRETO NR. 3.085, DE 26 DE JULHO DE 1952.  
DECRETO NR. 6.123, DE 30 DE DEZEMBRO DE 1955.  
DECRETO NR. 19.667, DE 24 DE MAIO DE 1969.  
DECRETO NR. 21.191, DE 12 DE JULHO DE 1971.  
DECRETO NR. 33.992, DE 02 DE JULHO DE 1991.

DECRETO NR.35.808, DE 31 DE JANEIRO DE 1995.

### PRINCIPAIS ATRIBUICOES

- PLANEJAR, EXECUTAR E FISCALIZAR OS SERVICOS CONCERNENTES A CONSERVACAO, MELHORAMENTO, AMPLIACAO, CONSTRUCAO E BALIZAMENTO DOS PORTOS, DOS CANAIS DE ACESSO E DAS VIAS FLUVIAIS, LACUSTRES E MARITIMAS DO ESTADO;
- ADMINISTRAR OS PORTOS A CARGO DO ESTADO E DIRIGIR A SUA EXPLORACAO COMERCIAL, ESTUDANDO E PROPONDO MEDIDAS NECESSARIAS AO SEU DESENVOLVIMENTO E APERFEICOAMENTO, NOS TERMOS DA LEGISLACAO PORTUARIA EM VIGOR;
- EXECUTAR E MANTER ATUALIZADO O PLANO HIDROVIARIO DO ESTADO, CUJA REVISAO SERA FEITA POR DECISAO DO CONSELHO HIDROVIARIO, BASEADO, POREM, EM PETICAO ESCRITA E DOCUMENTADA DA AMPLIACAO OU MODIFICACOES PROPOSTAS;
- COORDENAR TODOS OS ASSUNTOS REFERENTES AS RELACOES ENTRE O ESTADO E A UNIAO, RESULTANTES DO "CONTRATO DE NOVACAO" DAS CONCESSOES PORTUARIAS;
- MANTER EM DIA A ESTATISTICA DO MOVIMENTO DE CARGAS, EM TODOS OS PORTOS E RESPECTIVAS VIAS;
- REGULARIZAR E FISCALIZAR, NA FORMA DA LEGISLACAO RESPECTIVA, A RETIRADA DE DE AREIA, CASCALHOS OU OUTROS MATERIAIS DO LEITO DOS RIOS;
- DIVULGAR INFORMACOES E DADOS REFERENTES AO TRANSPORTE HIDROVIARIO, PERMITINDO AMPLO CONHECIMENTO PUBLICO DE TAIS ASSUNTOS;
- EXERCER OUTRAS ATIVIDADES REFERENTES A POLITICA HIDROVIARIA DO ESTADO.

### RELACAO DOS PROJETOS/ATIVIDADES

ESTUDO DE VIABILIDADE ECONOMICA DA EXTENSAO DO PORTO DE PORTO ALEGRE PARA GUAIB  
TRANSFERENCIA DAS OPERACOES DO CAIS MAUA PARA O CAIS NAVEGANTES.  
CONSTRUCAO DE LINHA FERREA PARA GUINDASTE NO PORTO DE PELOTAS.  
REORGANIZACAO E MODERNIZACAO DA SEDE ADMINISTRATIVA DA SPH.  
APOIO ADMINISTRATIVO - SPH  
MANUTENCAO DOS CANAIS DE NAVEGACAO DO LAGO GUAIBA, CANAL SAO GONCALO E RIOS JACU  
MANUTENCAO DOS CANAIS DE NAVEGACAO DA LAGUNA DOS PATOS



SINALIZACAO NAUTICA  
ADMINISTRACAO DO PORTO DE PORTO ALEGRE  
ADMINISTRACAO DO PORTO DE PELOTAS  
ADMINISTRACAO DO SISTEMA DE HIDROVIAS  
PAGAMENTOS DE PRECATORIOS  
PAGAMENTOS DE ENCARGOS GERAIS DA AUTARQUIA  
CONTRIBUICAO AO IPE P/ASSISTENCIA MEDICA, COTA PREVIDENCIA E MELHORIA DE PENSOES  
PUBLICIDADE

ESPECIFICAÇÃO (FONTE RECURSO / MODALIDADE)	CATEGORIAS ECONÔMICAS E GRUPOS DE DESPESAS						TOTAL
	3-DESPESAS CORRENTES			4-DESPESAS DE CAPITAL			
	1-Pessoal e Encargos Sociais	2-Juros e Enc. da Dívida	3-Outras Desp. Correntes	4-Investimentos	5-Inversões Financeiras	6-Amortização da Dívida	
TESOURO	34.313.734	500.000	7.014.738	2.790.000		500.000	45.118.472
TESOURO-LIVRES	34.313.734	500.000	6.984.738	2.780.000		500.000	45.078.472
90 APLICACOES DIRETAS	34.313.734	500.000	6.984.738	2.780.000		500.000	45.078.472
TESOURO-CONTRAPARTIDA			30.000	10.000			40.000
90 APLICACOES DIRETAS			30.000	10.000			40.000
PROPRIOS DA AUTARQUIA			7.424.540	300.000			7.724.540
90 APLICACOES DIRETAS			7.424.540	300.000			7.724.540
CONVENIOS			150.000	50.000			200.000
90 APLICACOES DIRETAS			150.000	50.000			200.000
<b>TOTAIS</b>	<b>34.313.734</b>	<b>500.000</b>	<b>14.589.278</b>	<b>3.140.000</b>		<b>500.000</b>	<b>53.043.012</b>

ESPECIFICAÇÃO (FUNTE RECURSO / MODALIDADE)	Classific. Funcional	CATEGORIAS ECONÔMICAS E GRUPOS DE DESPESAS						TOTAL
		3-DESPESAS CORRENTES			4-DESPESAS DE CAPITAL			
		1-Pessoal e Enc. Sociais	2-Juros e Enc. da Dívida	3-Outras Desp Correntes	4-Investim.	5-Inversões Financeiras	6-Amortização da Dívida	
(O) 0026 - SENTENÇAS JUDICIARIAS 4118 - PAGAMENTOS DE PRECATORIOS	28.0061							
TESOURO-LIVRES								
90 APLICACOES DIRETAS								
ATENDER AO PAGAMENTO DOS DEBITOS CONSTANTES DE SENTENÇAS JUDICIAIS.		7.882.300		82.088				7.964.388
		7.882.300		82.088				7.964.388
		7.882.300		82.088				7.964.388
	TOTAL PROGRAMA	7.882.300		82.088				7.964.388
(O) 0091 - ASSISTENCIA MEDICA E HOSPITALAR 4069 - CONTRIBUICAO AO IPE P/ASSISTENCIA MEDICA, COTA PREVIDENCIA E MELHORIA DE PENSOES	26.0846							
TESOURO-LIVRES								
90 APLICACOES DIRETAS								
CONTRIBUIR AO INSTITUTO DE PREVIDENCIA DO ESTADO DO RS PARA CUSTEIO DAS DESPESAS DE ASSISTENCIA MEDICA, CONFORME DISPOSTO NO ART. 7 DA LEI ESTADUAL N. 8191, DE 31/10/1986.		744.000						744.000
		744.000						744.000
		744.000						744.000
	TOTAL PROGRAMA	744.000						744.000
(G) 0141 - APOIO ADMINISTRATIVO - FUNDACOES E AUTARQUIAS 2732 - PAGAMENTOS DE ENCARGOS GERAIS DA AUTARQUIA	26.0846							
TESOURO-LIVRES								
90 APLICACOES DIRETAS								
REALIZAR O PAGAMENTO DE ENCARGOS GERAIS, TAIS COMO, PROVENTOS A INATIVOS, PENSOES, SALARIO FAMILIA, OUTROS DEBITOS PARCELADOS, OUTROS BENEFICIOS ASSISTENCIAIS, AMORTIZACAO DA DIVIDA.		14.211.421	500.000	170.000			500.000	15.381.421
		14.211.421	500.000	170.000			500.000	15.381.421
		14.211.421	500.000	170.000			500.000	15.381.421
	TOTAL PROGRAMA	14.211.421	500.000	170.000			500.000	15.381.421
(G) 0141 - APOIO ADMINISTRATIVO - FUNDACOES E AUTARQUIAS 4117 - PUBLICIDADE	26.0131							
PROPRIOS DA AUTARQUIA								
90 APLICACOES DIRETAS								
ATENDER DESPESAS COM PUBLICIDADE DE CARATER INSTITUCIONAL, VISANDO ESCLARECER ACDES PERTINENTES A ESTA AUTARQUIA.				100.001				100.001
				100.001				100.001
				100.001				100.001
	TOTAL PROGRAMA			100.001				100.001
(G) 0141 - APOIO ADMINISTRATIVO - FUNDACOES E AUTARQUIAS 4228 - ADMINISTRACAO DO PORTO DE PORTO ALEGRE	26.0122							
TESOURO-LIVRES								
		2.183.003		3.666.025	18.000			5.867.028
		2.183.003		1.247.000				3.430.003

ESPECIFICAÇÃO (FUNTE RECURSO / MODALIDADE)	Classific. Funcional	CATEGORIAS ECONÔMICAS E GRUPOS DE DESPESAS						TOTAL
		3-DESPESAS CORRENTES			4-DESPESAS DE CAPITAL			
		1-Pessoal e Enc. Sociais	2-Juros e Enc. da Dívida	3-Outras Desp Correntes	4-Investim.	5-Inversões Financeiras	6-Amortização da Dívida	
90 APLICACOES DIRETAS PROPRIOS DA AUTARQUIA		2.183.003		1.247.000				3.430.003
90 APLICACOES DIRETAS EXERCER A EXPLORACAO COMERCIAL DOS PORTOS, POR DELEGACAO DA UNIAO AO ESTADO, ATRAVES DO CONVENIO N. 001-PORTOS/97, CUJAS ATIVIDADES SAO REGULADAS PELAS LEIS FEDERAIS 4860/65 E 8630/93. DESENVOLVER ACOES PREVISTAS NO CONVENIO, NO AMBITO DA AREA DO PORTO ORGANIZADO DE PORTO ALEGRE, ESPECIALMENTE AQUELAS VOLTADAS PARA OFERECER ADEQUADA INFRAESTRUTURA DE ACESSO AQUAVIARIO E DE TERRA, INSTALACOES DE ACOSTAGEM, BEM COMO PROMOVER O DESENVOLVIMENTO COMERCIAL, INCENTIVAR A A INTEGRACAO MULTIMODAL E PROPORCIONAR O ARRENDAMENTO DE AREAS PARA IMPLANTACAO DE TERMINAIS DEDICADOS NOS DIFERENTES SEGMENTOS DE CARGA.				2.419.025	18.000			2.437.025
90 APLICACOES DIRETAS EXERCER A EXPLORACAO COMERCIAL DOS PORTOS, POR DELEGACAO DA UNIAO AO ESTADO, ATRAVES DO CONVENIO N. 001-PORTOS/97, CUJAS ATIVIDADES SAO REGULADAS PELAS LEIS FEDERAIS 4860/65 E 8630/93. DESENVOLVER ACOES PREVISTAS NO CONVENIO, NO AMBITO DA AREA DO PORTO ORGANIZADO DE PORTO ALEGRE, ESPECIALMENTE AQUELAS VOLTADAS PARA OFERECER ADEQUADA INFRAESTRUTURA DE ACESSO AQUAVIARIO E DE TERRA, INSTALACOES DE ACOSTAGEM, BEM COMO PROMOVER O DESENVOLVIMENTO COMERCIAL, INCENTIVAR A A INTEGRACAO MULTIMODAL E PROPORCIONAR O ARRENDAMENTO DE AREAS PARA IMPLANTACAO DE TERMINAIS DEDICADOS NOS DIFERENTES SEGMENTOS DE CARGA.				2.419.025	18.000			2.437.025
Quantidade: Un.Medida: Produto: Atividades administrativas de apoio.								
4229 - ADMINISTRACAO DO PORTO DE PELOTAS	26.0122	500.003		1.359.505	18.000			1.877.508
TESOURO-LIVRES		500.003		699.000				1.199.003
90 APLICACOES DIRETAS PROPRIOS DA AUTARQUIA		500.003		699.000				1.199.003
90 APLICACOES DIRETAS EXERCER A EXPLORACAO COMERCIAL DOS PORTOS, POR DELEGACAO DA UNIAO AO ESTADO, ATRAVES DO CONVENIO N. 001 -PORTOS/97, CUJAS ATIVIDADES SAO REGULADAS PELAS LEIS FEDERAIS 4860/65 E 8630/93. DESENVOLVER ACOES PREVISTAS NO CONVENIO, NO AMBITO DA AREA DO PORTO ORGANIZADO DE PELOTAS, ESPECIALMENTE AQUELAS VOLTADAS PARA OFERECER ADEQUADA INFRAESTRUTURA DE ACESSO AQUAVIARIO E DE TERRA, INSTALACOES DE ACOSTAGEM, BEM COMO PROMOVER O DESENVOLVIMENTO COMERCIAL, INCENTIVAR A INTEGRACAO MULTIMODAL E PROPORCIONAR O ARRENDAMENTO DE AREAS PARA IMPLANTACAO DE TERMINAIS DEDICADOS NOS DIFERENTES SEGMENTOS DE CARGA.				660.505	18.000			678.505
90 APLICACOES DIRETAS EXERCER A EXPLORACAO COMERCIAL DOS PORTOS, POR DELEGACAO DA UNIAO AO ESTADO, ATRAVES DO CONVENIO N. 001 -PORTOS/97, CUJAS ATIVIDADES SAO REGULADAS PELAS LEIS FEDERAIS 4860/65 E 8630/93. DESENVOLVER ACOES PREVISTAS NO CONVENIO, NO AMBITO DA AREA DO PORTO ORGANIZADO DE PELOTAS, ESPECIALMENTE AQUELAS VOLTADAS PARA OFERECER ADEQUADA INFRAESTRUTURA DE ACESSO AQUAVIARIO E DE TERRA, INSTALACOES DE ACOSTAGEM, BEM COMO PROMOVER O DESENVOLVIMENTO COMERCIAL, INCENTIVAR A INTEGRACAO MULTIMODAL E PROPORCIONAR O ARRENDAMENTO DE AREAS PARA IMPLANTACAO DE TERMINAIS DEDICADOS NOS DIFERENTES SEGMENTOS DE CARGA.				660.505	18.000			678.505
Quantidade: Un.Medida: Produto: Atividades administrativas de apoio.								
4243 - ADMINISTRACAO DO SISTEMA DE HIDROVIAS	26.0122	4.153.003		1.121.005				5.274.008
TESOURO-LIVRES		4.153.003		239.000				4.392.003
90 APLICACOES DIRETAS PROPRIOS DA AUTARQUIA		4.153.003		239.000				4.392.003
90 APLICACOES DIRETAS GARANTIR AS CONDICOOES DE NAVEGABILIDADE SEGURA NAS HIDROVIAS INSTITUIDAS NO ESTADO, ATRAVES DA DRAGAGEM E SINALIZACAO DOS CANAIS BEM COMO DA MANUTENCAO DOS EQUIPAMENTOS NAUTICOS DE DRAGAGEM E BALIZAMENTO, MANTER A SEGURANCA DA NAVEGACAO, ATRAVES DA ADEQUACAO DA PROFUNDIDADE EXIGIDA PELA DEMANDA NOS CANAIS DE ACESSOS AOS PORTOS ORGANIZADOS, BEM COMO, A MARCACAO E ORIENTACAO DE CANAIS ARTIFICIAIS E PERIGOS SUBMERSOS.				882.005				882.005
90 APLICACOES DIRETAS GARANTIR AS CONDICOOES DE NAVEGABILIDADE SEGURA NAS HIDROVIAS INSTITUIDAS NO ESTADO, ATRAVES DA DRAGAGEM E SINALIZACAO DOS CANAIS BEM COMO DA MANUTENCAO DOS EQUIPAMENTOS NAUTICOS DE DRAGAGEM E BALIZAMENTO, MANTER A SEGURANCA DA NAVEGACAO, ATRAVES DA ADEQUACAO DA PROFUNDIDADE EXIGIDA PELA DEMANDA NOS CANAIS DE ACESSOS AOS PORTOS ORGANIZADOS, BEM COMO, A MARCACAO E ORIENTACAO DE CANAIS ARTIFICIAIS E PERIGOS SUBMERSOS.				882.005				882.005
Quantidade: Un.Medida: Produto: Atividades administrativas de apoio.								
4548 - APOIO ADMINISTRATIVO - SPH	26.0122	4.640.004		1.689.004	264.000			6.593.008
TESOURO-LIVRES		4.640.004		426.000				5.066.004
90 APLICACOES DIRETAS		4.640.004		426.000				5.066.004

ESPECIFICAÇÃO (FUNTE RECURSO / MODALIDADE)	Classific. Funcional	CATEGORIAS ECONÔMICAS E GRUPOS DE DESPESAS						TOTAL
		3-DESPESAS CORRENTES			4-DESPESAS DE CAPITAL			
		1-Pessoal e Enc. Sociais	2-Juros e Enc. da Dívida	3-Outras Desp Correntes	4-Investim.	5-Inversões Financeiras	6-Amortização da Dívida	
PROPRIOS DA AUTARQUIA				1.263.004		264.000		1.527.004
90 APLICACOES DIRETAS				1.263.004		264.000		1.527.004
EXECUTAR TODAS AS ATIVIDADES ADMINISTRATIVAS E FINANCEIRAS PREVISITAS EM LEI DECORRENTES DO PLANEJAMENTO, EXECUCAO, FISCALIZACAO DOS SERVICOS CONCERNENTES A CONSTRUCAO, MELHORAMENTO, AMPLIACAO, CONSERVACAO, DEMARCAO E BALIZAMENTO DOS PORTOS, CANAIS DE ACESSO, E DAS VIAS FLUVIAIS E LACUSTRES DO ESTADO.								
Quantidade: Un.Medida: Produto: Atividades administrativas prestadas.								
TOTAL PROGRAMA		25.687.434	500.000	8.105.540	300.000		500.000	35.092.974
(G) 0226 - PLANO ESTRATEGICO DE TRANSPORTES								
3134 - ESTUDO DE VIABILIDADE ECONOMICA DA EXTENSAO DO PORTO DE PORTO ALEGRE PARA GUAIBA A.	26.0784			100.001				100.001
TESOURO-LIVRES				100.001				100.001
90 APLICACOES DIRETAS				100.001				100.001
DESENVOLVER ESTUDOS DE VIABILIDADE ECONOMICA, VISANDO A EXTENSAO DAS OPERACOES PORTUARIAS DESENVOLVIDAS NO PORTO DE PORTO ALEGRE PARA O MUNICIPIO DE GUAIBA, JUNTO AO TERRENO DO PROJETO FORD.								
Quantidade: 1 Un.Medida: Unidade Produto: Estudo de viabilidade realizado.								
TOTAL PROGRAMA				100.001				100.001
(F) 0252 - MANUTENCAO DO SISTEMA HIDROVIARIO DO RIO GRANDE DO SUL								
4221 - MANUTENCAO DOS CANAIS DE NAVEGACAO DO LAGO GUAIBA, CANAL SAO GONCALO E RIOS JACUI E GRAVATAI.	26.0784			2.100.000				2.100.000
PROPRIOS DA AUTARQUIA				2.100.000				2.100.000
90 APLICACOES DIRETAS				2.100.000				2.100.000
DRAGAR OS CANAIS DE NAVEGACAO EXISTENTES NO LAGO GUAIBA E CANAL SAO GONCALO COM EQUIPAMENTOS PROPRIO PARA ASSOREAMENTO.								
Quantidade: 700000 Un.Medida: M  Produto: Viabilizar a continuidade das navegacoes comercial e de turismo, nas hidrovias que ue integram a bacia do sudeste.								
4222 - MANUTENCAO DOS CANAIS DE NAVEGACAO DA LAGUNA DOS PATOS	26.0784			2.351.649				2.351.649
TESOURO-LIVRES				2.231.649				2.231.649
90 APLICACOES DIRETAS				2.231.649				2.231.649
TESOURO-CONTRAPARTIDA				20.000				20.000
90 APLICACOES DIRETAS				20.000				20.000
CONVENIOS				100.000				100.000
90 APLICACOES DIRETAS				100.000				100.000
DRAGAR COM EQUIPAMENTO TERCEIRIZADO DE ASSOREAMENTO, VERIFICADO NOS CANAIS DE NAVEGACAO DA LAGUNA DOS PATOS ATE O PARALELO 32.								

ESPECIFICAÇÃO (FUNTE RECURSO / MODALIDADE)	Classific. Funcional	CATEGORIAS ECONÔMICAS E GRUPOS DE DESPESAS						TOTAL
		3-DESPESAS CORRENTES			4-DESPESAS DE CAPITAL			
		1-Pessoal e Enc. Sociais	2-Juros e Enc. da Dívida	3-Outras Desp Correntes	4-Investim.	5-Inversões Financeiras	6-Amortização da Dívida	
Quantidade: 320000 Un.Medida: M  Produto: Viabilizar a continuidade das navegacoes comerciais e de turismo pela hidrovia. 4223 - SINALIZACAO NAUTICA	26.0784			500.000				500.000
TESOURO-LIVRES				500.000				500.000
90 APLICACOES DIRETAS				500.000				500.000
EXECUTAR TODAS AS ATIVIDADES PARA MANUTENCAO DAS BOIAS CEGAS, LUMINOSAS E FAROLETES CONSISTINDO NO JATEAMENTO E PINTURA DAS PARTES METALICAS, SUBSTITUICAO DE POITAS, BEM COMO RECUPERACAO DO SISTEMA DE EMISSAO DE SINAL LUMINOSOS.								
Quantidade: 100 Un.Medida: Percentual Produto: Viabilizar a continuidade das navegacoes comerciais e de turismo nas hidrovias q ue integram a bacia do sudeste.								
TOTAL PROGRAMA				4.951.649				4.951.649
(F) 0253 - MODERNIZACAO PORTUARIA								
3135 - TRANSFERENCIA DAS OPERACOES DO CAIS MAUA PARA O CAIS NAVEGANTES.	26.0784			1.050.000	2.440.000			3.490.000
TESOURO-LIVRES				990.000	2.380.000			3.370.000
90 APLICACOES DIRETAS				990.000	2.380.000			3.370.000
TESOURO-CONTRAPARTIDA				10.000	10.000			20.000
90 APLICACOES DIRETAS				10.000	10.000			20.000
CONVENIOS				50.000	50.000			100.000
90 APLICACOES DIRETAS				50.000	50.000			100.000
CONSTRUIR LINHAS FERREAS, REDE DE DUTOS SUBTERRANEOS, CONSTRUIR E RECUPERAR PAVIMENTO EXISTENTE E TRANSFERIR EQUIPAMENTOS DO CAIS.								
Quantidade: 55 Un.Medida: Percentual Produto: Viabilizar a continuidade das operacoes portuarias do porto de porto alegre.	26.0784							
3136 - CONSTRUCAO DE LINHA FERREA PARA GUINDASTE NO PORTO DE PELOTAS.					400.000			400.000
TESOURO-LIVRES					400.000			400.000
90 APLICACOES DIRETAS					400.000			400.000
CONSTRUIR OBRAS CIVIS DA VIGA DE ROLAMENTO PARA IMPLANTACAO DO PROLONGAMENTO DA LINHA FERREA DE GUINDASTE, BEM COMO ADEQUACAO DAS INSTALACOES ELETRICAS EXISTENTES.								
Quantidade: 40 Un.Medida: Metro Produto: Linha ferrea implantada.	26.0784							
3137 - REORGANIZACAO E MODERNIZACAO DA SEDE ADMINISTRATIVA DA SPH.				300.000				300.000
TESOURO-LIVRES				300.000				300.000
90 APLICACOES DIRETAS				300.000				300.000
RECUPERAR PREDIO DO ENTREPOSTO FRIGORIFICO E RESTAURACAO PARCIAL DO CAIS COM FINALIDADE DE SER DESTINADO COMO NOVA SEDE ADMINISTRATIVA DA SPH.								

ÓRGÃO 18 - SECRETARIA DOS TRANSPORTES  
 UNIDADE ORÇAMENTÁRIA 36 - SUPERINTENDENCIA DE PORTOS E HIDROVIAS  
 DEMONSTRATIVO DA DESPESA DOS PROJETOS/ATIVIDADE POR PROGRAMA - 2004

- SPH

REP0813

PROGRAMA DE TRABALHO

R\$ 1,00

ESPECIFICAÇÃO (FONTE RECURSO / MODALIDADE)	Classific. Funcional	CATEGORIAS ECONÔMICAS E GRUPOS DE DESPESAS						TOTAL
		3-DESPESAS CORRENTES			4-DESPESAS DE CAPITAL			
		1-Pessoal e Enc. Sociais	2-Juros e Enc. da Dívida	3-Outras Desp Correntes	4-Investim.	5-Inversões Financeiras	6-Amortização da Dívida	
Quantidade: 25 Un.Medida: Percentual Produto: Sede da sph reorganizada e modernizada.	TOTAL PROGRAMA			1.350.000		2.840.000		4.190.000
	TOTAL ORGAO	34.313.734	500.000	14.589.278	3.140.000		500.000	53.043.012





# SUPERINTENDÊNCIA DO PORTO DE RIO GRANDE

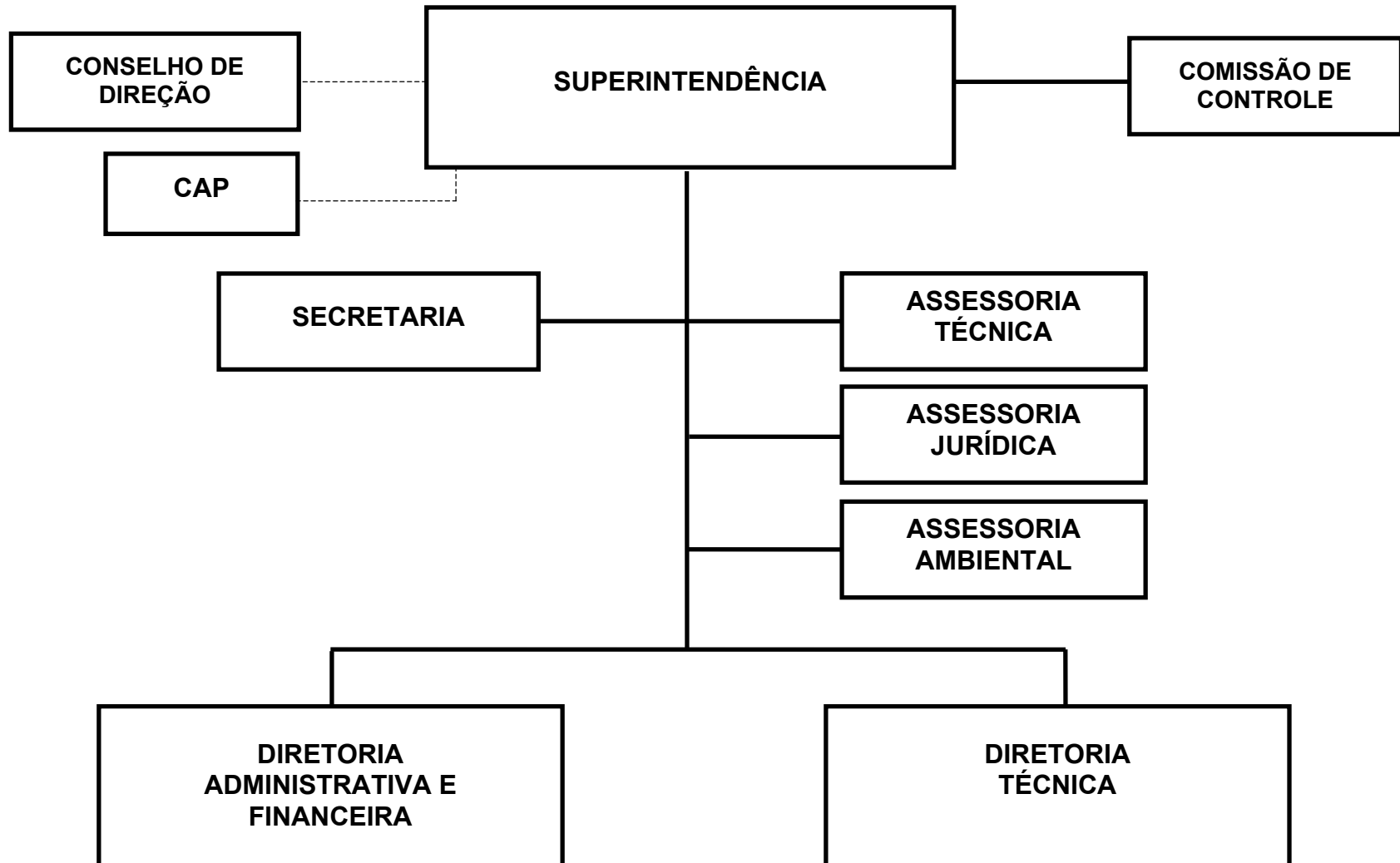

SUPERINTENDENCIA DO PORTO DE RIO GRANDE - SUPRG

BASE LEGAL

- LEI NR. 4.860, DE 26/11/1965
- LEI NR. 8.630, DE 25/02/1993
- LEI NR. 10.722, DE 18/01/1996
- LEI NR. 10.723, DE 18/01/1996
- LEI NR. 10.883, DE 11/12/1996

PRINCIPAIS ATRIBUICOES

- ADMINISTRAR O PORTO DO RIO GRANDE, NA QUALIDADE DE EXECUTOR DACESSAO DA DELEGACAO DA UNIAO AO ESTADO COMO AUTORIDADE EXECUTIVA, FISCALIZANDODO A ATI- E COORDENANDO A ATIVIDADE PORTUARIA.
- PROPOR, APROVAR E EXECUTAR O PLANO DE DESENVOLVIMENTO E ZONEAMENTO DO PORTO;
- TRANSFERIR A TERCEIROS, ATRAVES DE LICITACAO E SOB FORMA DE ARRENDAMENTO, AREAS E INSTALACOES PORTUARIAS DESTINADAS A OPERACOES DE CARGA, DESCARGA, ARMAZENAGEM, ENSILAGEM E FRIGORIFICACAO;
- APLICAR A LEGISLACAO FEDERAL SOBRE OS PORTOS;
- PROPOR A REVITALIZACAO DE AREAS OCIOSAS DO PORTO;
- EXERCER QUAISQUER OUTRAS ATIVIDADES COMPATIVEIS COM A LEGISLACAO PORTUARIA.

RELACAO DOS PROJETOS/ATIVIDADES

DRAGAGEM DOS CANAIS DE ACESSO AO PORTO DO RIO GRANDE.  
REAPARELHAMENTO DO PORTO NOVO DO RIO GRANDE.  
MODERNIZACAO DA INFRA ESTRUTURA, REESTRUTURACAO DE AREAS DE ARMAZENAGEM E VIAS D  
REVITALIZACAO DO PORTO VELHO  
MANUTENCAO E OPERACAO DO PORTO DO RIO GRANDE  
PAGAMENTOS DE PRECATORIOS  
PUBLICIDADE

ESPECIFICAÇÃO (FONTE RECURSO / MODALIDADE)	CATEGORIAS ECONÔMICAS E GRUPOS DE DESPESAS						TOTAL
	3-DESPESAS CORRENTES			4-DESPESAS DE CAPITAL			
	1-Pessoal e Encargos Sociais	2-Juros e Enc. da Dívida	3-Outras Desp. Correntes	4-Investimentos	5-Inversões Financeiras	6-Amortização da Dívida	
PROPRIOS DA AUTARQUIA	15.715.242		18.260.238	12.260.700		28.000	46.264.180
90 APLICACOES DIRETAS	15.715.242		18.260.238	12.260.700		28.000	46.264.180
<b>TOTAIS</b>	15.715.242		18.260.238	12.260.700		28.000	46.264.180

ESPECIFICAÇÃO (FUNTE RECURSO / MODALIDADE)	Classific. Funcional	CATEGORIAS ECONÔMICAS E GRUPOS DE DESPESAS						TOTAL
		3-DESPESAS CORRENTES			4-DESPESAS DE CAPITAL			
		1-Pessoal e Enc. Sociais	2-Juros e Enc. da Dívida	3-Outras Desp Correntes	4-Investim.	5-Inversões Financeiras	6-Amortização da Dívida	
(O) 0026 - SENTENÇAS JUDICIARIAS 4262 - PAGAMENTOS DE PRECATORIOS  PROPRIOS DA AUTARQUIA 90 APLICACOES DIRETAS ATENDER AO PAGAMENTO DOS DEBITOS CONSTANTES DE SENTENÇAS JUDICIAIS TRABALHISTAS.	28.0061							119.242
		119.242						119.242
		119.242						119.242
		119.242						119.242
TOTAL PROGRAMA		119.242						119.242
(F) 0254 - PORTO DO RIO GRANDE - PORTAL LOGISTICO DO MERCOSUL 3078 - PUBLICIDADE  PROPRIOS DA AUTARQUIA 90 APLICACOES DIRETAS DIVULGAR AS ACOES E POTENCIALIDADES DO COMPLEXO PORTUARIO DO RIO GRANDE.	26.0131							
				300.000				300.000
				300.000				300.000
				300.000				300.000
Quantidade: Un.Medida: Produto: Divulgacao								
3138 - DRAGAGEM DOS CANAIS DE ACESSO AO PORTO DO RIO GRANDE.  PROPRIOS DA AUTARQUIA 90 APLICACOES DIRETAS DRAGAR, MANTER, RETIFICAR E APROFUNDAR OS CANAIS DE ACESSO AO PORTO DO RIO GRANDE.	26.0784							
				5.200.000	6.000.000			11.200.000
				5.200.000	6.000.000			11.200.000
				5.200.000	6.000.000			11.200.000
Quantidade: 7900000 Un.Medida: M  Produto: Canal de acesso mantido e canal do porto novo aprofundado.								
3139 - REAPARELHAMENTO DO PORTO NOVO DO RIO GRANDE.  PROPRIOS DA AUTARQUIA 90 APLICACOES DIRETAS ADQUIRIR EQUIPAMENTOS PARA ATENDER AS NECESSIDADES OPERACIONAIS.	26.0784							
					1.550.000			1.550.000
					1.550.000			1.550.000
					1.550.000			1.550.000
Quantidade: 1 Un.Medida: Unidade Produto: Porto equipado.								
3140 - MODERNIZACAO DA INFRA ESTRUTURA, REESTRUTURACAO DE AREAS DE ARMAZENAGEM E VIAS D E ACESSO.  PROPRIOS DA AUTARQUIA 90 APLICACOES DIRETAS REESTRUTURAR O PORTO NOVO DO RIO GRANDE COM INSTALACOES MODERNAS E EFICIENTES, AUMENTANDO E QUALIFICANDO A CAPACIDADE DE ARMAZENAGEM.	26.0784							
				2.000.000	3.310.000			5.310.000
				2.000.000	3.310.000			5.310.000
				2.000.000	3.310.000			5.310.000
Quantidade: 70000 Un.Medida: M Produto: Oferta de areas para armazenagem de carga e infra-estrutura qualificada.								

ESPECIFICAÇÃO (FUNTE RECURSO / MODALIDADE)	Classific. Funcional	CATEGORIAS ECONÔMICAS E GRUPOS DE DESPESAS						TOTAL
		3-DESPESAS CORRENTES			4-DESPESAS DE CAPITAL			
		1-Pessoal e Enc. Sociais	2-Juros e Enc. da Dívida	3-Outras Desp Correntes	4-Investim.	5-Inversões Financeiras	6-Amortização da Dívida	
3142 - REVITALIZACAO DO PORTO VELHO	26.0784			1.895.758				1.895.758
PROPRIOS DA AUTARQUIA				1.895.758				1.895.758
90 APLICACOES DIRETAS				1.895.758				1.895.758
REVITALIZAR OS CINCO ARMAZENS E A AREA URBANA EM TORNO DO PORTO, PROPORCIONANDO O RETORNO DO CAIS AO CONVIVIO DA CIDADE DO RIO GRANDE, CRIANDO NOVAS ATIVIDADES ECONOMICAS PARA A COMUNIDADE RIO GRANDINAS.								
Quantidade: 7000 Un.Medida: M2 Produto: Area revitalizada								
4224 - MANUTENCAO E OPERACAO DO PORTO DO RIO GRANDE	26.0784	15.596.000		8.864.480	1.400.700		28.000	25.889.180
PROPRIOS DA AUTARQUIA		15.596.000		8.864.480	1.400.700		28.000	25.889.180
90 APLICACOES DIRETAS		15.596.000		8.864.480	1.400.700		28.000	25.889.180
ADMINISTRAR O PORTO DO RIO GRANDE NA QUALIDADE DE EXECUTOR DA DELEGACAO DA UNIAO AO ESTADO.								
Quantidade: 1 Un.Medida: Unidade Produto: Porto mantido e operado.								
TOTAL PROGRAMA		15.596.000		18.260.238	12.260.700		28.000	46.144.938
TOTAL ORGAO		15.715.242		18.260.238	12.260.700		28.000	46.264.180





**GOVERNO DO ESTADO DO RIO GRANDE DO SUL  
SECRETARIA DA COORDENAÇÃO E PLANEJAMENTO**

---

---

## **SECRETARIA DA EDUCACAO**

**19.01 - GABINETE E ORGAOS CENTRAIS**

**19.33 - ENCARGOS GERAIS DA SECRETARIA DA EDUCACAO**

**19.53 - SUPERINTENDENCIA DA EDUCACAO PROFISSIONAL DO ESTADO DO RS - SUEPRO**

**19.50 - UNIVERSIDADE ESTADUAL DO RIO GRANDE DO SUL - UERGS**

**19.55 - FUNDACAO DE ARTIC. E DESENV. DE POLITICAS PUBLICAS PARA PPD E PPAH NO RGS-FADERS**

**19.56 - FUNDACAO ESCOLA TECNICA LIBERATO SALZANO VIEIRA DA CUNHA - FETLSVC**





# SECRETARIA DA EDUCAÇÃO

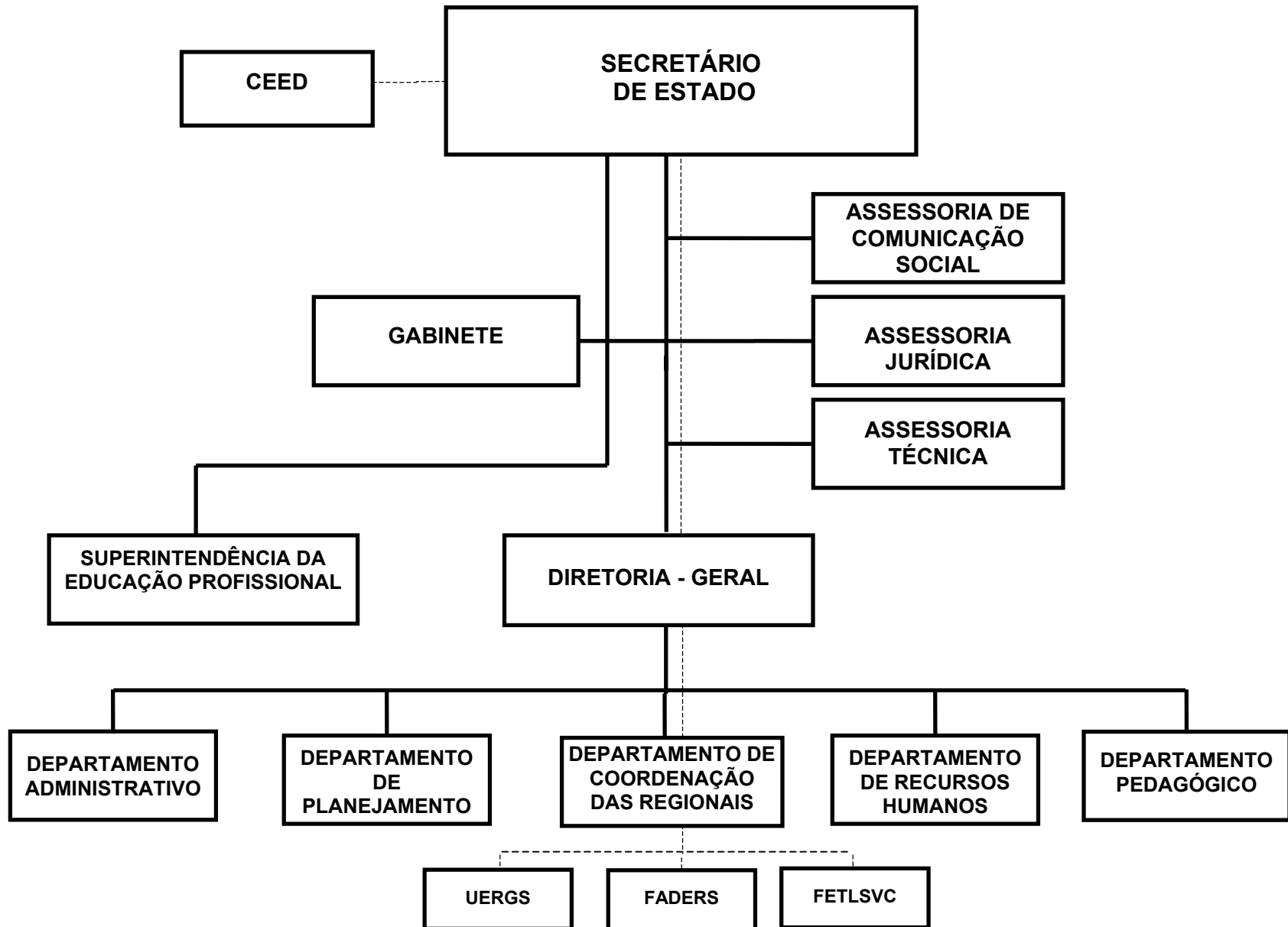

SECRETARIA DA EDUCACAO

BASE LEGAL

CONSTITUICAO ESTADUAL, DE 03 DE OUTUBRO DE 1989.  
LEI NR. 3.602 DE 01 DE DEZEMBRO DE 1958.  
LEI NR. 7.476 DE 31 DE DEZEMBRO DE 1980.  
LEI NR. 10.356 DE 10 DE JANEIRO DE 1995.  
LEI NR. 10.576 DE 14 DE NOVEMBRO DE 1995.  
LEI NR. 10.713 DE 16 DE JANEIRO DE 1996.  
LEI NR. 10.726 DE 23 DE JANEIRO DE 1996.  
LEI NR. 10.729 DE 11 DE MARCO DE 1996.  
LEI NR. 11.005 DE 19 DE AGOSTO DE 1997.  
LEI NR. 11.123 DE 27 DE JANEIRO DE 1998.  
DECRETO-LEI NR.578 DE 22 DE JULHO DE 1942.  
DECRETO-LEI NR.246 DE 13 DE OUTUBRO DE 1942.  
DECRETO NR. 5.969 DE 26 DE JUNHO DE 1935.  
DECRETO NR. 7.615 DE 13 DE DEZEMBRO DE 1938.  
DECRETO NR. 1.394 DE 25 DE MARCO DE 1947.  
DECRETO NR. 17.750 DE 31 DE DEZEMBRO DE 1965.  
DECRETO NR. 19.801 DE 08 DE AGOSTO DE 1969.  
DECRETO NR. 23.039 DE 29 DE MARCO DE 1974.  
DECRETO NR. 23.980 DE 15 DE AGOSTO DE 1975.  
DECRETO NR. 28.709 DE 04 DE MAIO DE 1979.  
DECRETO NR. 30.249 DE 20 DE JULHO DE 1981.  
DECRETO NR. 30.735 DE 18 DE JUNHO DE 1982.  
DECRETO NR. 35.808 DE 31 DE JANEIRO DE 1995.  
DECRETO NR. 35.918 DE 12 DE ABRIL DE 1995.  
PORTARIA NR. 00037 DE 22 DE JANEIRO DE 1990.  
PORTARIA NR. 00350 DE 24 DE NOVEMBRO DE 1998.  
DECRETO NR. 40.360 DE 17 DE OUTUBRO DE 2000.  
LEI NR. 11.646 DE 10 DE JULHO DE 2001.  
LEI NR. 11.691 DE 20 DE NOVEMBRO DE 2001.  
DECRETO NR. 41.491 DE 19 DE MARCO DE 2002.

PRINCIPAIS ATRIBUICOES

- ADMINISTRAR A REDE ESTADUAL DE ENSINO;
- ORIENTAR E SUPERVISIONAR O SISTEMA ESTADUAL DE ENSINO;
- ASSEGURAR O PRINCIPIO CONSTITUCIONAL DE OFERTA DO ENSINO PUBLICO;
- ATUAR NAS AREAS DE SUA COMPETENCIA: -EDUCACAO BASICA: EDUCACAO INFANTIL, ENSINO FUNDAMENTAL E ENSINO MEDIO, EM TODAS AS SUAS MODALIDADES E EDUCACAO PROFISSIONAL;
- ESTABELECEER UM EFETIVO REGIME DE COLABORACAO COM OS MUNICIPIOS, OBJETIVANDO A CONSTRUCAO DE UM ENSINO PUBLICO DE QUALIDADE SOCIAL.

RELACAO DOS PROJETOS/ATIVIDADES

A ESCOLA ABERTA PARA A CIDADANIA

PRODETUR - SUL  
SISTEMA INFORMATIZADO DE MATRICULAS  
CONCESSAO DE BOLSAS DE ESTUDO PARA A EDUCACAO ESPECIAL  
REALIZACAO DE EXAMES SUPLETIVOS  
AUXILIO NO TRANSPORTE ESCOLAR PARA O ENSINO FUNDAMENTAL  
ATENDIMENTO DE ALUNOS COM NECESSIDADES EDUCATIVAS ESPECIAIS  
MANUTENCAO E CONSERVACAO DOS ESPACOS ESCOLARES-ENSINO FUNDAMENTAL  
AMPLIACAO DOS ESPACOS ESCOLARES - ENSINO FUNDAMENTAL  
TRANSFERENCIAS LEGAIS AOS MUNICIPIOS-SALARIO EDUCACAO  
RECURSOS HUMANOS PARA A EDUCACAO INFANTIL  
CADASTRAMENTO DOS ALUNOS DA REDE PUBLICA ESTADUAL  
DESPESAS MENSAIS DE CUSTEIO DAS ESCOLAS - ENSINO FUNDAMENTAL  
ALFABETIZA RIO GRANDE  
PROGRAMA DE CREDITO EDUCATIVO  
AUXILIO AS CASAS DE ESTUDANTES AUTONOMAS  
RECURSOS TECNOLOGICOS NO PROCESSO EDUCACIONAL - ENSINO FUNDAMENTAL  
MATERIAIS DIDATICO-PEDAGOGICOS PARA O ENSINO FUNDAMENTAL  
AVALIACAO DA ESCOLA PUBLICA ESTADUAL  
MERENDA ESCOLAR E A EDUCACAO ALIMENTAR  
AUTONOMIA FINANCEIRA E PEDAGOGICA DAS ESCOLAS - EDUCACAO INFANTIL  
QUALIFICACAO DOS ESPACOS PEDAGOGICOS PARA A EDUCACAO INFANTIL  
ESCOLA EM TEMPO INTEGRAL  
HABILITACAO E CAPACITACAO DE RECURSOS HUMANOS  
JOGOS ESCOLARES DO RIO GRANDE DO SUL - JERGS  
APOIO ADMINISTRATIVO  
PUBLICIDADE  
CONCESSAO DE BOLSAS DE ESTUDO PARA O ENSINO MEDIO  
AUXILIO NO TRANSPORTE ESCOLAR PARA O ENSINO MEDIO  
MANUTENCAO E CONSERVACAO DOS ESPACOS ESCOLARES - ENSINO MEDIO  
AMPLIACAO DOS ESPACOS ESCOLARES PARA O ENSINO MEDIO  
RECURSOS HUMANOS PARA O ENSINO FUNDAMENTAL  
RECURSOS HUMANOS PARA O ENSINO MEDIO  
RECURSOS HUMANOS PARA A SECRETARIA E COORDENADORIAS REGIONAIS  
DESPESAS MENSAIS DE CUSTEIO DAS ESCOLAS - ENSINO MEDIO  
RECURSOS TECNOLOGICOS NO PROCESSO EDUCACIONAL - ENSINO MEDIO  
A INFORMATICA NA GESTAO EDUCACIONAL  
MATERIAIS DIDATICO - PEDAGOGICOS PARA O ENSINO MEDIO  
AUTONOMIA FINANCEIRA E PEDAGOGICA DAS ESCOLAS - ENSINO FUNDAMENTAL  
AUTONOMIA FINANCEIRA E PEDAGOGICA DAS ESCOLAS - ENSINO MEDIO  
QUALIFICACAO DOS ESPACOS PEDAGOGICOS PARA O ENSINO FUNDAMENTAL  
QUALIFICACAO DOS ESPACOS PEDAGOGICOS PARA O ENSINO MEDIO  
AMPLIACAO ESPACOS ESCOLARES - ENSINO MEDIO - CONSULTA POPULAR  
AMPLIACAO ESPACOS ESCOLARES - ENSINO FUNDAMENTAL - CONSULTA POPULAR  
QUALIFICACAO ESPACOS PEDAGOGICOS - ENSINO MEDIO - CONSULTA POPULAR  
QUALIFICACAO ESPACOS PEDAGOGICOS - ENSINO FUNDAMENTAL -CONSULTA POPULAR  
MANUTENCAO/CONSERVACAO ESPACOS ESCOLARES - ENSINO FUNDAMENTAL - CONSULTA POPULAR  
MANUTENCAO/CONSERVACAO ESPACOS ESCOLARES - ENSINO MEDIO - CONSULTA POPULAR  
RECURSOS TECNOLOGICOS NO ENSINO MEDIO - CONSULTA POPULAR  
RECURSOS TECNOLOGICOS NO ENSINO FUNDAMENTAL - CONSULTA POPULAR  
AUXILIO AO TRANSPORTE ESCOLAR - ENSINO MEDIO - CONSULTA POPULAR  
AUXILIO AO TRANSPORTE ESCOLAR - ENSINO FUNDAMENTAL - CONSULTA POPULAR  
CAPACITACAO/HABILITACAO DE RECURSOS HUMANOS - CONSULTA POPULAR

ENCARGOS COM INATIVOS DA EDUCACAO  
VALE-REFEICAO  
ABONO FAMILIA  
PROVISAO PARA O DECIMO TERCEIRO SALARIO  
CONTRIBUICAO AO IPE PARA ASSISTENCIA MEDICA  
HABILITACAO DE PROFESSORES PARA EDUCACAO PROFISSIONAL  
CAPACITACAO DE PROFESSORES E GESTORES ATUANTES NA REDE ESTADUAL DE EDUCACAO PROF  
INTEGRACAO INFORMATIZADA, VIA INTERNET, DA REDE ESTADUAL DE EDUCACAO PROFISSIONA  
LABORATORIOS DE INFORMATICA NA REDE ESTADUAL DE ESCOLAS DE EDUCACAO PROFISSIONAL  
IMPLANTACAO NO AMBITO DA SUEPRO E DA REDE DE ESCOLAS ESTADUAIS COM EDUCACAO PROF  
DIVULGACAO E INTEGRACAO DE TRABALHOS DAS ESCOLAS ESTADUAIS COM EDUCACAO PROFISSI  
AQUISICAO, ATUALIZACAO E MANUTENCAO DE EQUIPAMENTOS DOS CURSOS DE EDUCACAO PROFI  
AMPLIACAO E MELHORIAS FISICAS NA REDE ESTADUAL DE EDUCACAO PROFISSIONAL.  
APOIO FINANCEIRO A PESQUISA APLICADA NAS ESCOLAS ESTADUAIS COM EDUCACAO PROFISSI  
EXECUCAO DE CONVENIOS CELEBRADOS COM O MEC/PROEP E OUTROS.  
PESQUISA DE EGRESSOS DA REDE ESTADUAL DE EDUCACAO PROFISSIONAL.  
ESCOLAS DE EDUCACAO PROFISSIONAL  
APOIO ADMINISTRATIVO  
RECURSOS HUMANOS PARA A EDUCACAO PROFISSIONAL  
AUTONOMIA FINANC E PEDAGOGICA DAS ESCOLAS - EDUCACAO PROFISSIONAL  
HABILITACAO DE PROFESSORES PARA EDUCACAO PROFISSIONAL - CONSULTA POPULAR  
LABORATORIOS DE INFORMATICA NA REDE ESTADUAL DE ESCOLAS DE EDUCACAO PROFISSIONAL  
INTEGRACAO INFORMATIZADA, VIA INTERNET, DA REDE ESTADUAL DE EDUCACAO PROFISSIONAL  
AQUISICAO/ATUALIZACAO E MANUTENCAO DDE EQUIPAMENTOS DOS CURSOS DE EDUCACAO PROFI  
AMPLIACAO E MELHORIAS FISICAS NA REDE ESTADUAL DE EDUCACAO PROFISSIONAL - CONSUL  
IMPLANTACAO DE CURSOS NOVOS ( CRIAR ACAO )

ESPECIFICAÇÃO (FONTE RECURSO / MODALIDADE)	CATEGORIAS ECONÔMICAS E GRUPOS DE DESPESAS						TOTAL
	3-DESPESAS CORRENTES			4-DESPESAS DE CAPITAL			
	1-Pessoal e Encargos Sociais	2-Juros e Enc. da Dívida	3-Outras Desp. Correntes	4-Investimentos	5-Inversões Financeiras	6-Amortização da Dívida	
TESOURO	2.624.214.155	7.000	329.764.494	111.102.240	30.603.267	50.000	3.095.741.156
TESOURO-LIVRES	9.676.768		9.922.676	7.151.532			26.750.976
50 TRANSF. INST. PRIV. S/FINS L			4.500.000				4.500.000
90 APLICACOES DIRETAS	9.676.768		5.422.676	7.151.532			22.250.976
TESOURO-CONTRAPARTIDA			7.442				7.442
90 APLICACOES DIRETAS			7.442				7.442
TESOURO-VINCULADOS POR LEI			170.538.557	32.134.866	1.500.000		204.173.423
40 TRANSF. A MUNICIPIOS			113.275.828		1.500.000		114.775.828
50 TRANSF. INST. PRIV. S/FINS L			1.700.880				1.700.880
90 APLICACOES DIRETAS			55.561.849	32.134.866			87.696.715
TESOURO-VINCULADOS PELA CONSTITUICAO	2.614.537.387	7.000	149.295.819	71.815.842	29.103.267	50.000	2.864.809.315
40 TRANSF. A MUNICIPIOS			9.494.351				9.494.351
50 TRANSF. INST. PRIV. S/FINS L			3.095.566				3.095.566
90 APLICACOES DIRETAS	2.614.537.387	7.000	136.705.902	71.815.842	29.103.267	50.000	2.852.219.398
PROPRIOS DA FUNDACAO			1.681.017			20.000	1.701.017
90 APLICACOES DIRETAS			1.681.017			20.000	1.701.017
CONVENIOS			17.527.461	2.941.830			20.469.291
40 TRANSF. A MUNICIPIOS			700.000				700.000
50 TRANSF. INST. PRIV. S/FINS L			200.000				200.000
90 APLICACOES DIRETAS			16.627.461	2.941.830			19.569.291
OPERACOES DE CREDITO INTERNAS			9.923	4.961			14.884
90 APLICACOES DIRETAS			9.923	4.961			14.884
<b>TOTAIS</b>	<b>2.624.214.155</b>	<b>7.000</b>	<b>348.982.895</b>	<b>114.049.031</b>	<b>30.603.267</b>	<b>70.000</b>	<b>3.117.926.348</b>

ESPECIFICAÇÃO (FONTE RECURSO / MODALIDADE)	CATEGORIAS ECONÔMICAS E GRUPOS DE DESPESAS						TOTAL
	3-DESPESAS CORRENTES			4-DESPESAS DE CAPITAL			
	1-Pessoal e Encargos Sociais	2-Juros e Enc. da Dívida	3-Outras Desp. Correntes	4-Investimentos	5-Inversões Financeiras	6-Amortização da Dívida	
TESOURO	2.596.341.895		315.973.328	103.599.678	30.603.267		3.046.518.168
TESOURO-LIVRES				150.000			150.000
90 APLICACOES DIRETAS				150.000			150.000
TESOURO-CONTRAPARTIDA			7.442				7.442
90 APLICACOES DIRETAS			7.442				7.442
TESOURO-VINCULADOS POR LEI			170.538.557	32.134.866	1.500.000		204.173.423
40 TRANSF. A MUNICIPIOS			113.275.828		1.500.000		114.775.828
50 TRANSF. INST. PRIV. S/FINS L			1.700.880				1.700.880
90 APLICACOES DIRETAS			55.561.849	32.134.866			87.696.715
TESOURO-VINCULADOS PELA CONSTITUICAO	2.596.341.895		145.427.329	71.314.812	29.103.267		2.842.187.303
40 TRANSF. A MUNICIPIOS			9.304.351				9.304.351
50 TRANSF. INST. PRIV. S/FINS L			2.880.800				2.880.800
90 APLICACOES DIRETAS	2.596.341.895		133.242.178	71.314.812	29.103.267		2.830.002.152
CONVENIOS			17.227.461	2.891.830			20.119.291
40 TRANSF. A MUNICIPIOS			700.000				700.000
50 TRANSF. INST. PRIV. S/FINS L			200.000				200.000
90 APLICACOES DIRETAS			16.327.461	2.891.830			19.219.291
OPERACOES DE CREDITO INTERNAS			9.923	4.961			14.884
90 APLICACOES DIRETAS			9.923	4.961			14.884
<b>TOTAIS</b>	<b>2.596.341.895</b>		<b>333.210.712</b>	<b>106.496.469</b>	<b>30.603.267</b>		<b>3.066.652.343</b>

R\$ 1,00

ESPECIFICAÇÃO (FONTE RECURSO / MODALIDADE)	Classific. Funcional	CATEGORIAS ECONÔMICAS E GRUPOS DE DESPESAS						TOTAL
		3-DESPESAS CORRENTES			4-DESPESAS DE CAPITAL			
		1-Pessoal e Enc. Sociais	2-Juros e Enc. da Dívida	3-Outras Desp Correntes	4-Investim.	5-Inversões Financeiras	6-Amortização da Dívida	
(A) 0138 - PROGRAMA DE APOIO ADMINISTRATIVO 2462 - PUBLICIDADE  TESOURO-VINCULADOS PELA CONSTITUICAO 90 APLICACOES DIRETAS DIVULGAR ACOES, PROJETOS E POLITICAS EDUCACIONAIS, EM CUMPRIMENTO AO ARTIGO 149 DA CONSTITUICAO ESTADUAL.  Quantidade: 100 Un.Medida: Percentual Produto: Acoes divulgadas	12.0122			1.900.000 1.900.000 1.900.000				1.900.000 1.900.000 1.900.000
6449 - APOIO ADMINISTRATIVO  CONVENIOS 90 APLICACOES DIRETAS TESOURO-VINCULADOS PELA CONSTITUICAO 90 APLICACOES DIRETAS GARANTIR A MANUTENCAO E A QUALIFICACAO DOS ORGAOS CENTRAL E REGIO NAIS DA SECRETARIA DA EDUCACAO,VISANDO A COORDENACAO NA GESTAO DOS SER VICOS EDUCACIONAIS.  Quantidade: 1 Un.Medida: Orgao Produto: Apoio prestado	12.0122			5.201.125 50.000 50.000 5.151.125 5.151.125	570.000 10.000 10.000 560.000 560.000			5.771.125 60.000 60.000 5.711.125 5.711.125
TOTAL PROGRAMA				7.101.125	570.000			7.671.125
(F) 0152 - ACESSO A EDUCACAO BASICA 1992 - PROJETO VIDA  TESOURO-VINCULADOS PELA CONSTITUICAO 90 APLICACOES DIRETAS BUSCAR O DESENVOLVIMENTO EQUILIBRADO E CONTINUADO, COM VARIAS PRATICAS POSITIVAS, NO QUE TANGE AO COMPARTILHAMENTO E A CRIACAO DE NOVOS ESPACOS AOS ALUNOS ESPECIAIS DA ASSOCIACAO DE PAIS E AMIGOS DOS EXCEPCIONAIS DE BAGE E DA UNIVERSIDADE DA REGIAO DA CAMPANHA.  Quantidade: Un.Medida: Produto: ALUNO ATENDIDO	12.0367					100.000 100.000 100.000		100.000 100.000 100.000
2185 - TRANSFERENCIAS LEGAIS AOS MUNICIPIOS-SALARIO EDUCACAO  TESOURO-VINCULADOS POR LEI 40 TRANSF. A MUNICIPIOS CUMPRIR A LEI FEDERAL N. 9.766/98 E A LEI ESTADUAL N. 11.126/98, DISTRIBUINDO, NA PROPORCIONALIDADE DO NUMERO DE ALUNOS MATRICULADOS NO ENSINO FUNDAMENTAL DA REDE MUNICIPAL, OS RECURSOS DO SALARIO-EDUCACAO RELATIVOS A QUOTA MUNICIPIO.  Quantidade: 497 Un.Medida: Municipio Produto: Municipio contemplado	12.0361			91.335.828 91.335.828 91.335.828				91.335.828 91.335.828 91.335.828
6082 - SISTEMA INFORMATIZADO DE MATRICULAS								

R\$ 1,00

ESPECIFICAÇÃO (FUNTE RECURSO / MODALIDADE)	Classific. Funcional	CATEGORIAS ECONÔMICAS E GRUPOS DE DESPESAS						TOTAL
		3-DESPESAS CORRENTES			4-DESPESAS DE CAPITAL			
		1-Pessoal e Enc. Sociais	2-Juros e Enc. da Dívida	3-Outras Desp Correntes	4-Investim.	5-Inversões Financeiras	6-Amortização da Dívida	
	12.0122			310.000				310.000
TESOURO-VINCULADOS PELA CONSTITUICAO				310.000				310.000
90 APLICACOES DIRETAS				310.000				310.000
OTIMIZAR O ATENDIMENTO AOS CANDIDATOS A VAGAS NAS ESCOLAS DA REDE PUBLICA, ATRAVES DO SISTEMA INFORMATIZADO DE MATRICULAS IMPLANTADO NAS CENTRAIS DE VAGAS, EM PARCERIA COM OS MUNICIPIOS.								
Quantidade: 129521 Un.Medida: Aluno								
Produto: Aluno matriculado								
6083 - CONCESSAO DE BOLSAS DE ESTUDO PARA A EDUCACAO ESPECIAL	12.0367			10.824.000				10.824.000
TESOURO-VINCULADOS POR LEI				10.824.000				10.824.000
50 TRANSF.INST.PRIV.S/FINS L				1.430.880				1.430.880
90 APLICACOES DIRETAS				9.393.120				9.393.120
OPORTUNIZAR ATENDIMENTO EDUCACIONAL, EM ENTIDADES PARTICULARES, PARA ALUNOS COM NECESSIDADES EDUCATIVAS ESPECIAIS DE LOCALIDADES ONDE HOVER FALTA DE VAGAS NA REDE PUBLICA E DE COMPROVADA CARENCIA ECONOMICA.								
Quantidade: 1366 Un.Medida: Aluno								
Produto: Bolsa concedida								
6084 - REALIZACAO DE EXAMES SUPLETIVOS	12.0366			5.160.000				5.160.000
TESOURO-VINCULADOS POR LEI				4.000.000				4.000.000
90 APLICACOES DIRETAS				4.000.000				4.000.000
TESOURO-VINCULADOS PELA CONSTITUICAO				1.160.000				1.160.000
90 APLICACOES DIRETAS				1.160.000				1.160.000
OPORTUNIZAR O ENSINO FUNDAMENTAL AOS JOVENS A ADULTOS ACIMA DE 15 ANOS E O ENSINO MEDIO AQUELES COM MAIS DE 18 ANOS, ATRAVES DA REALIZACAO DE EXAMES SUPLETIVOS.								
Quantidade: 2000000 Un.Medida: Exames								
Produto: Exames requeridos								
6085 - AUXILIO NO TRANSPORTE ESCOLAR PARA O ENSINO FUNDAMENTAL	12.0361			12.000.000				12.000.000
TESOURO-VINCULADOS POR LEI				12.000.000				12.000.000
40 TRANSF. A MUNICIPIOS				12.000.000				12.000.000
OPORTUNIZAR A ESCOLARIZACAO DOS ALUNOS DA ZONA RURAL, ATRAVES DO REGIME DE COLABORACAO COM OS MUNICIPIOS, APOIANDO FINANCIERAMENTE AS DESPESAS COM O TRANSPORTE ESCOLAR PARA O ENSINO FUNDAMENTAL NA REDE ESTADUAL.								
Quantidade: 92735 Un.Medida: Aluno								
Produto: Aluno transportado								
6086 - ATENDIMENTO DE ALUNOS COM NECESSIDADES EDUCATIVAS ESPECIAIS	12.0367			686.143		875.000		1.561.143
TESOURO-VINCULADOS POR LEI				600.000		805.000		1.405.000
90 APLICACOES DIRETAS				600.000		805.000		1.405.000



R\$ 1,00

ESPECIFICAÇÃO (FUNTE RECURSO / MODALIDADE)	Classific. Funcional	CATEGORIAS ECONÔMICAS E GRUPOS DE DESPESAS						TOTAL
		3-DESPESAS CORRENTES			4-DESPESAS DE CAPITAL			
		1-Pessoal e Enc. Sociais	2-Juros e Enc. da Dívida	3-Outras Desp Correntes	4-Investim.	5-Inversões Financeiras	6-Amortização da Dívida	
CONVENIOS				86.143		70.000		156.143
90 APLICACOES DIRETAS				86.143		70.000		156.143
ATENDER AOS ALUNOS COM NECESSIDADES EDUCATIVAS ESPECIAIS, INTEGRAN DO-OS PREFERENCIAMENTE EM CLASSE REGULAR, EM SALAS DE RECURSOS, OU EM CLASSES ESPECIAIS E ESCOLAS ESPECIALIZADAS, DE FORMA A GARANTIR A SUA ESCOLARIDADE ATRAVES DE DIAGNOSTICO QUALIFICADO, DE ORIENTACOES/ASSESSO RIAS SISTEMATICAS A PAIS E PROFESSORES E DE AMBIENTES DEVIDAMENTE EQUI PADOS.								
Quantidade: 6000 Un.Medida: Aluno Produto: Aluno atendido								
6087 - MANUTENCAO E CONSERVACAO DOS ESPACOS ESCOLARES-ENSINO FUNDAMENTAL	12.0361			5.500.000		1.277.810		6.777.810
TESOURO-LIVRES						150.000		150.000
90 APLICACOES DIRETAS						150.000		150.000
TESOURO-VINCULADOS POR LEI				5.500.000		1.127.810		6.627.810
90 APLICACOES DIRETAS				5.500.000		1.127.810		6.627.810
OFERECER CONDICÕES ADEQUADAS AO USO DOS ESPACOS ESCOLARES ATRAVES DA REALIZAÇÃO DE OBRAS E REFORMAS EM ESCOLAS ESTADUAIS QUE OFERECEM O ENSINO FUNDAMENTAL, VISANDO A CONSERVACAO/RECUPERACAO NO ESTADO DE DE PRECIACAO NATURAL DOS PREDIOS, SEGURANCA A COMUNIDADE ESCOLAR E ADAPTA CAO DOS ESPACOS PARA OS PORTADORES DE NECESSIDADES ESPECIAIS. ALOCAR RECURSOS PARA A ESCOLA ESTADUAL DE ENSINO FUNDAMENTAL FRAN CISCO ANDRIGHETTO, NO MUNICIPIO DE SANTO AUGUSTO, NO VALOR DE R\$ 150.000,00 ( INCLUIDO POR EMENDA ).								
Quantidade: 171 Un.Medida: Escola Produto: Predio escolar em condicoes de uso								
6088 - AMPLIACAO DOS ESPACOS ESCOLARES - ENSINO FUNDAMENTAL	12.0361					2.205.000		2.205.000
TESOURO-VINCULADOS POR LEI						2.205.000		2.205.000
90 APLICACOES DIRETAS						2.205.000		2.205.000
POSSIBILITAR A COMPLEMENTACAO DA SERIACAO NO ENSINO FUNDAMENTAL, BEM COMO VIABILIZAR O ACESSO A ESSE NIVEL DE ENSINO, QUANDO A ATUACAO DOS MUNICIPIOS NAO ASSEGURAR ESSE DIREITO.								
Quantidade: 10 Un.Medida: Escola Produto: Espacos escolares ampliados								
6090 - RECURSOS HUMANOS PARA A EDUCACAO INFANTIL	12.0365	50.914.314		929.103				51.843.417
TESOURO-VINCULADOS PELA CONSTITUICAO		50.914.314		929.103				51.843.417
90 APLICACOES DIRETAS		50.914.314		929.103				51.843.417
PROVER E REMUNERAR OS RECURSOS HUMANOS QUE ATUAM NA EDUCACAO IN FANTIL DA REDE PUBLICA ESTADUAL.								
Quantidade: 4664 Un.Medida: Pessoa Produto: Servidor em atuacao								
6091 - CADASTRAMENTO DOS ALUNOS DA REDE PUBLICA ESTADUAL	12.0122					25.000		25.000
TESOURO-VINCULADOS PELA CONSTITUICAO						25.000		25.000
90 APLICACOES DIRETAS						25.000		25.000

R\$ 1,00

ESPECIFICAÇÃO (FUNTE RECURSO / MODALIDADE)	Classific. Funcional	CATEGORIAS ECONÔMICAS E GRUPOS DE DESPESAS						TOTAL
		3-DESPESAS CORRENTES			4-DESPESAS DE CAPITAL			
		1-Pessoal e Enc. Sociais	2-Juros e Enc. da Dívida	3-Outras Desp Correntes	4-Investim.	5-Inversões Financeiras	6-Amortização da Dívida	
IMPLEMENTAR E ATUALIZAR BANCO DE DADOS DE ALUNOS MATRICULADOS NA REDE PUBLICA ESTADUAL, GARANTINDO AGILIDADE E CONFIABILIDADE NO GERENCIAMENTO DOS DADOS QUE INCIDEM SOBRE AS MATRICULAS. Quantidade: 550000 Un.Medida: Aluno Produto: Aluno cadastrado 6093 - DESPESAS MENSAS DE CUSTEIO DAS ESCOLAS - ENSINO FUNDAMENTAL	12.0361			17.200.000				17.200.000
TESOURO-VINCULADOS POR LEI 90 APLICACOES DIRETAS				17.000.000				17.000.000
TESOURO-VINCULADOS PELA CONSTITUICAO 90 APLICACOES DIRETAS				17.000.000				17.000.000
CUSTEAR AS DESPESAS MENSAS DE MANUTENCAO E FUNCIONAMENTO DAS ESCOLAS ESTADUAIS DO ENSINO FUNDAMENTAL. Quantidade: 2937 Un.Medida: Escola Produto: Custeio mensal das escolas estaduais 6944 - CONCESSAO DE BOLSAS DE ESTUDO PARA O ENSINO MEDIO	12.0362			200.000				200.000
TESOURO-VINCULADOS PELA CONSTITUICAO 90 APLICACOES DIRETAS				200.000				200.000
OPORTUNIZAR O ACESSO AO ENSINO MEDIO, EM ENTIDADES PARTICULARES, PARA ALUNOS DE LOCALIDADES ONDE HOUEVER FALTA DE VAGAS NA REDE PUBLICA E DE COMPROVADA CARENCIA ECONOMICA. Quantidade: 2163 Un.Medida: Aluno Produto: Bolsa concedida 6947 - AUXILIO NO TRANSPORTE ESCOLAR PARA O ENSINO MEDIO	12.0362			7.680.000				7.680.000
TESOURO-VINCULADOS PELA CONSTITUICAO 50 TRANSF.INST.PRIV.S/FINS L				7.680.000				7.680.000
90 APLICACOES DIRETAS				1.485.000				1.485.000
OPORTUNIZAR A ESCOLARIZACAO DOS ALUNOS DA ZONA RURAL, ATRAVES DO REGIME DE COLABORACAO COM OS MUNICIPIOS, APOIANDO FINANCEIRAMENTE AS DESPESAS COM O TRANSPORTE ESCOLAR PARA O ENSINO MEDIO NA REDE ESTADUAL Quantidade: 52640 Un.Medida: Aluno Produto: Aluno transportado 6948 - MANUTENCAO E CONSERVACAO DOS ESPACOS ESCOLARES - ENSINO MEDIO	12.0362			6.195.000				6.195.000
TESOURO-VINCULADOS PELA CONSTITUICAO 40 TRANSF. A MUNICIPIOS				7.000.000				7.000.000
OPORTUNIZAR A ESCOLARIZACAO DOS ALUNOS DA ZONA RURAL, ATRAVES DO REGIME DE COLABORACAO COM OS MUNICIPIOS, APOIANDO FINANCEIRAMENTE AS DESPESAS COM O TRANSPORTE ESCOLAR PARA O ENSINO MEDIO NA REDE ESTADUAL Quantidade: 52640 Un.Medida: Aluno Produto: Aluno transportado 6948 - MANUTENCAO E CONSERVACAO DOS ESPACOS ESCOLARES - ENSINO MEDIO	12.0362			7.000.000				7.000.000
TESOURO-VINCULADOS PELA CONSTITUICAO 90 APLICACOES DIRETAS				7.000.000				7.000.000
OFERECER CONDICAOES ADEQUADAS AO USO DOS ESPACOS ESCOLARES ATRAVES DA REALIZACAO DE OBRAS E REFORMAS EM ESCOLAS ESTADUAIS QUE OFERECEM O ENSINO MEDIO, VISANDO A CONSERVACAO/RECUPERACAO NO ESTADO DE DEPRECIACAO NATURAL DOS PREDIOS, SEGURANCA A COMUNIDADE ESCOLAR E ADAPTACAO DOS ESPACOS PARA OS PORTADORES DE NECESSIDADES ESPECIAIS. Quantidade: 48 Un.Medida: Escola Produto: Predio escolar em condicoes de uso				1.000.000	1.000.000			2.000.000
TESOURO-VINCULADOS PELA CONSTITUICAO 90 APLICACOES DIRETAS				1.000.000	1.000.000			2.000.000
OFERECER CONDICAOES ADEQUADAS AO USO DOS ESPACOS ESCOLARES ATRAVES DA REALIZACAO DE OBRAS E REFORMAS EM ESCOLAS ESTADUAIS QUE OFERECEM O ENSINO MEDIO, VISANDO A CONSERVACAO/RECUPERACAO NO ESTADO DE DEPRECIACAO NATURAL DOS PREDIOS, SEGURANCA A COMUNIDADE ESCOLAR E ADAPTACAO DOS ESPACOS PARA OS PORTADORES DE NECESSIDADES ESPECIAIS. Quantidade: 48 Un.Medida: Escola Produto: Predio escolar em condicoes de uso				1.000.000	1.000.000			2.000.000

ESPECIFICAÇÃO (FUNTE RECURSO / MODALIDADE)	Classific. Funcional	CATEGORIAS ECONÔMICAS E GRUPOS DE DESPESAS						TOTAL
		3-DESPESAS CORRENTES			4-DESPESAS DE CAPITAL			
		1-Pessoal e Enc. Sociais	2-Juros e Enc. da Dívida	3-Outras Desp Correntes	4-Investim.	5-Inversões Financeiras	6-Amortização da Dívida	
6949 - AMPLIACAO DOS ESPACOS ESCOLARES PARA O ENSINO MEDIO	12.0362				2.845.000			2.845.000
TESOURO-VINCULADOS PELA CONSTITUICAO					2.845.000			2.845.000
90 APLICACOES DIRETAS					2.845.000			2.845.000
ATENDER A DEMANDA DE EXPANSAO DO ENSINO MEDIO, ATRAVES DA CONSTRUCAO, AMPLIACAO, ADEQUACAO DOS ESPACOS E PROVIMENTO DO MOBILIARIO ESCOLAR.								
DESTINAR R\$ 100.000,00 PARA A AQUISIÇÃO DE EQUIPAMENTOS PARA OS LABORATÓRIOS DE MECÂNICA, ELÉTRICA E ELETRÔNICA PARA A ESCOLA TÉCNICA GENEICISTA CAROLINO EUZÉBIO NUNES DE CHARQUEADAS (INCLUIDO POR EMENDA).								
Quantidade: 20 Un.Medida: Escola								
Produto: Espacos escolares ampliados								
6950 - RECURSOS HUMANOS PARA O ENSINO FUNDAMENTAL	12.0361	879.865.652		12.650.000				892.515.652
TESOURO-VINCULADOS POR LEI				7.650.000				7.650.000
40 TRANSF. A MUNICIPIOS				7.380.000				7.380.000
50 TRANSF.INST.PRIV.S/FINS L				270.000				270.000
TESOURO-VINCULADOS PELA CONSTITUICAO		879.865.652		5.000.000				884.865.652
90 APLICACOES DIRETAS		879.865.652		5.000.000				884.865.652
PROVER E REMUNERAR OS RECURSOS HUMANOS EM EXERCICIO NO ENSINO FUNDAMENTAL DA REDE PUBLICA ESTADUAL, BEM COMO RESSARCIR PREFEITURAS MUNICIPAIS E ENTIDADES QUE ATUAM, EM PARCERIA, NO ATENDIMENTO DESSE NIVEL DE ENSINO.								
Quantidade: 74630 Un.Medida: Pessoa								
Produto: Servidor em atuacao								
6951 - RECURSOS HUMANOS PARA O ENSINO MEDIO	12.0362	357.799.377		2.000.000				359.799.377
TESOURO-VINCULADOS PELA CONSTITUICAO		357.799.377		2.000.000				359.799.377
90 APLICACOES DIRETAS		357.799.377		2.000.000				359.799.377
PROVER E REMUNERAR OS RECURSOS HUMANOS EM ATUACAO NO ENSINO MEDIO DA REDE PUBLICA ESTADUAL.								
Quantidade: 34983 Un.Medida: Pessoa								
Produto: Servidor em atuacao								
6953 - RECURSOS HUMANOS PARA A SECRETARIA E COORDENADORIAS REGIONAIS	12.0122	78.900.000		1.320.000				80.220.000
TESOURO-VINCULADOS PELA CONSTITUICAO		78.900.000		1.320.000				80.220.000
90 APLICACOES DIRETAS		78.900.000		1.320.000				80.220.000
PROVER E REMUNERAR OS RECURSOS HUMANOS EM ATUACAO NAS COORDENADORIAS REGIONAIS E ORGAO CENTRAL DA EDUCACAO, BEM COMO PLANEJAR E COORDENAR O GERENCIAMENTO DOS RECURSOS HUMANOS NA REDE ESTADUAL DE ENSINO.								
Quantidade: 2604 Un.Medida: Pessoa								
Produto: Servidor em atuacao								
6954 - DESPESAS MENS AIS DE CUSTEIO DAS ESCOLAS - ENSINO MEDIO	12.0362			4.527.000				4.527.000

R\$ 1,00

ESPECIFICAÇÃO (FUNTE RECURSO / MODALIDADE)	Classific. Funcional	CATEGORIAS ECONÔMICAS E GRUPOS DE DESPESAS						TOTAL
		3-DESPESAS CORRENTES			4-DESPESAS DE CAPITAL			
		1-Pessoal e Enc. Sociais	2-Juros e Enc. da Dívida	3-Outras Desp Correntes	4-Investim.	5-Inversões Financeiras	6-Amortização da Dívida	
TESOURO-VINCULADOS PELA CONSTITUICAO 90 APLICACOES DIRETAS CUSTEAR AS DESPESAS MENSAIS DE MANUTENCAO E FUNCIONAMENTO DAS ESCOLAS ESTADUAIS QUE OFERECEM O ENSINO MEDIO. Quantidade: 804 Un.Medida: Escola Produto: Custeio mensal das escolas estaduais				4.527.000 4.527.000			4.527.000 4.527.000	
7066 - AMPLIACAO ESPACOS ESCOLARES - ENSINO MEDIO - CONSULTA POPULAR 12.0362					37.128.997 80.000		37.208.997 37.208.997	
TESOURO-VINCULADOS PELA CONSTITUICAO 90 APLICACOES DIRETAS AMPLIAR ESPACOS ESCOLARES PARA O ATENDIMENTO DA DEMANDA NO ENSINO MEDIO DA REDE ESTADUAL, CONFORME PRIORIDADES APONTADAS NA CONSULTA POPULAR. Quantidade: 65 Un.Medida: Escola Produto: Ampliacao espacos escolares					37.128.997 80.000		37.208.997 37.208.997	
7068 - AMPLIACAO ESPACOS ESCOLARES - ENSINO FUNDAMENTAL - CONSULTA POPULAR 12.0361					4.831.146 80.000		4.831.146 4.831.146	
TESOURO-VINCULADOS POR LEI 90 APLICACOES DIRETAS AMPLIAR ESPACOS ESCOLARES PARA A OFERTA DO ENSINO FUNDAMENTAL NA REDE ESTADUAL, EM ATENDIMENTO AS DEMANDAS DA CONSULTA POPULAR. Quantidade: 23 Un.Medida: Escola Produto: Ampliacao de espacos escolares					4.831.146 80.000		4.831.146 4.831.146	
7074 - MANUTENCAO/CONSERVACAO ESPACOS ESCOLARES - ENSINO FUNDAMENTAL - CONSULTA POPULAR 12.0361					9.124.369 8.875.195		17.999.564 17.999.564	
TESOURO-VINCULADOS POR LEI 90 APLICACOES DIRETAS MANTER E CONSERVAR OS ESPACOS FISICOS DAS ESCOLAS ESTADUAIS DE ENSINO FUNDAMENTAL, EM ATENDIMENTO AS DEMANDAS DA CONSULTA POPULAR. Quantidade: 274 Un.Medida: Escola Produto: Manutencao e conservacao de espacos escolares				9.124.369 9.124.369	8.875.195 8.875.195		17.999.564 17.999.564	
7076 - MANUTENCAO/CONSERVACAO ESPACOS ESCOLARES - ENSINO MEDIO - CONSULTA POPULAR 12.0362				825.000 825.000 825.000	2.230.090 2.230.090 2.230.090		3.055.090 3.055.090 3.055.090	
TESOURO-VINCULADOS PELA CONSTITUICAO 90 APLICACOES DIRETAS MANTER E CONSERVAR OS ESPACOS FISICOS DAS ESCOLAS ESTADUAIS DE ENSINO MEDIO, EM ATENDIMENTO AS DEMANDAS DA CONSULTA POPULAR. Quantidade: 29 Un.Medida: Escola Produto: Manutencao e conservacao de espacos escolares					500.151 130.000		630.151 630.151	
7082 - AUXILIO AO TRANSPORTE ESCOLAR - ENSINO MEDIO - CONSULTA POPULAR 12.0362				500.151 237.000	130.000		630.151 237.000	
TESOURO-VINCULADOS POR LEI								

R\$ 1,00

ESPECIFICAÇÃO (FUNTE RECURSO / MODALIDADE)	Classific. Funcional	CATEGORIAS ECONÔMICAS E GRUPOS DE DESPESAS						TOTAL
		3-DESPESAS CORRENTES			4-DESPESAS DE CAPITAL			
		1-Pessoal e Enc. Sociais	2-Juros e Enc. da Dívida	3-Outras Desp Correntes	4-Investim.	5-Inversões Financeiras	6-Amortização da Dívida	
90 APLICACOES DIRETAS				237.000				237.000
TESOURO-VINCULADOS PELA CONSTITUICAO				263.151	130.000			393.151
40 TRANSF. A MUNICIPIOS				263.151				263.151
90 APLICACOES DIRETAS					130.000			130.000
APOIAR O TRANSPORTE ESCOLAR PARA AS ESCOLAS ESTADUAIS DE ENSINO MEDIO, EM ATENDIMENTO AS DEMANDAS DA CONSULTA POPULAR.								
Quantidade: 3460 Un.Medida: Aluno Produto: Auxilio ao transporte escolar								
7084 - AUXILIO AO TRANSPORTE ESCOLAR - ENSINO FUDAMENTAL - CONSULTA POPULAR	12.0361			60.000	440.000			500.000
TESOURO-VINCULADOS POR LEI				60.000	440.000			500.000
40 TRANSF. A MUNICIPIOS				60.000				60.000
90 APLICACOES DIRETAS					440.000			440.000
APOIAR O TRANSPORTE ESCOLAR PARA ESCOLAS ESTADUAIS DO ENSINO FUNDAMENTAL, EM ATENDIMENTO AS DEMANDAS DA CONSULTA POPULAR.								
Quantidade: 3865 Un.Medida: Aluno Produto: Auxilio ao transporte escolar								
TOTAL PROGRAMA		1.367.479.343		190.656.594	61.838.238	180.000		1.620.154.175
(F) 0153 - ALFABETIZA RIO GRANDE								
6096 - ALFABETIZA RIO GRANDE	12.0366	1.701.000		6.000.000				7.701.000
TESOURO-VINCULADOS POR LEI				1.598.000				1.598.000
90 APLICACOES DIRETAS				1.598.000				1.598.000
CONVENIOS				1.000.000				1.000.000
40 TRANSF. A MUNICIPIOS				700.000				700.000
50 TRANSF. INST.PRIV.S/FINS L				200.000				200.000
90 APLICACOES DIRETAS				100.000				100.000
TESOURO-VINCULADOS PELA CONSTITUICAO		1.701.000		3.402.000				5.103.000
40 TRANSF. A MUNICIPIOS				2.041.200				2.041.200
50 TRANSF. INST.PRIV.S/FINS L				1.360.800				1.360.800
90 APLICACOES DIRETAS		1.701.000						1.701.000
COMBATER O ANALFABETISMO NO ESTADO, OPORTUNIZANDO TURMAS DE ALFA BETIZACAO PARA JOVENS E ADULTOS DE 15 ANOS OU MAIS E A CAPACITACAO DOS AGENTES QUE ATUAM NO PROCESSO DE ALFABETIZACAO, ATRAVES DE PARCERIA COM A UNIAO, MUNICIPIOS, ENTIDADES E INSTITUICOES DE ENSINO SUPERIOR.								
Quantidade: 125315 Un.Medida: Pessoa Produto: Pessoa alfabetizada								
TOTAL PROGRAMA		1.701.000		6.000.000				7.701.000
(F) 0154 - APOIO NO ACESSO AO ENSINO SUPERIOR								
6097 - PROGRAMA DE CREDITO EDUCATIVO								

ESPECIFICAÇÃO (FUNTE RECURSO / MODALIDADE)	Classific. Funcional	CATEGORIAS ECONÔMICAS E GRUPOS DE DESPESAS						TOTAL
		3-DESPESAS CORRENTES			4-DESPESAS DE CAPITAL			
		1-Pessoal e Enc. Sociais	2-Juros e Enc. da Dívida	3-Outras Desp Correntes	4-Investim.	5-Inversões Financeiras	6-Amortização da Dívida	
	12.0364			48.294		28.923.267	28.971.561	
TESOURO-VINCULADOS POR LEI				48.294			48.294	
90 APLICACOES DIRETAS				48.294			48.294	
TESOURO-VINCULADOS PELA CONSTITUICAO						28.923.267	28.923.267	
90 APLICACOES DIRETAS						28.923.267	28.923.267	
COORDENAR, ACOMPANHAR E CONTROLAR A IMPLANTAÇÃO E IMPLEMENTAÇÃO DO SISTEMA ESTADUAL DE FINANCIAMENTO DO ENSINO SUPERIOR COMUNITARIO, INTEGRADO PELO PROGRAMA DE CREDITO EDUCATIVO - PROCRED E PELO PROGRAMA COMUNITARIO DE ENSINO SUPERIOR - PROCENS, EM CONJUNTO COM OS DEMAIS ORGAOS EXECUTORES, VISANDO A APOIAR A HABILITAÇÃO DE RECURSOS HUMANOS PARA ATUAÇÃO NAS AREAS PRIORITARIAS AO DESENVOLVIMENTO DO ESTADO.								
Quantidade: 3000 Un.Medida: Aluno Produto: Aluno beneficiado								
6098 - AUXILIO AS CASAS DE ESTUDANTES AUTONOMAS	12.0364			35.000			35.000	
TESOURO-VINCULADOS PELA CONSTITUICAO				35.000			35.000	
50 TRANSF.INST.PRIV.S/FINS L				35.000			35.000	
CONCEDER AUXILIO AS CASAS DE ESTUDANTES AUTONOMAS,QUE NAO POSSUAM VINCULO ORGANICO COM OUTRAS INSTITUICOES, EM CUMPRIMENTO A DISPOSITIVO CONSTITUCIONAL.								
Quantidade: 7 Un.Medida: Entidade Produto: Casa de estudantes autonoma beneficiada								
				83.294		28.923.267	29.006.561	
(F) 0156 - QUALIFICACAO DA EDUCACAO BASICA								
2373 - MERENDA ESCOLAR E A EDUCACAO ALIMENTAR	12.0306			16.087.980		1.500.000	17.587.980	
TESOURO-VINCULADOS POR LEI				2.500.000		1.500.000	4.000.000	
40 TRANSF. A MUNICIPIOS				2.500.000		1.500.000	4.000.000	
CONVENIOS				13.000.000			13.000.000	
90 APLICACOES DIRETAS				13.000.000			13.000.000	
TESOURO-VINCULADOS PELA CONSTITUICAO				587.980			587.980	
90 APLICACOES DIRETAS				587.980			587.980	
FORNECER A MERENDA ESCOLAR AOS ALUNOS DA EDUCACAO INFANTIL E DO ENSINO FUNDAMENTAL, ATRAVES DA EXECUCAO DO PROGRAMA NACIONAL DE ALIMENTACAO ESCOLAR E DA COMPLEMENTACAO DE RECURSOS AOS MUNICIPIOS QUE ASSUMEM A MERENDA DA REDE ESTADUAL, BEM COMO ORIENTAR ALUNOS E COMUNIDADE ESCOLAR SOBRE A IMPORTANCIA DA SEGURANCA ALIMENTAR E NUTRICIONAL SUS TENTAVEL.								
Quantidade: 977112 Un.Medida: Aluno Produto: Aluno beneficiado								
5465 - A ESCOLA ABERTA PARA A CIDADANIA	12.0243			2.456.000	25.000		2.481.000	
TESOURO-VINCULADOS PELA CONSTITUICAO				2.456.000	25.000		2.481.000	
90 APLICACOES DIRETAS				2.456.000	25.000		2.481.000	

ESPECIFICAÇÃO (FUNTE RECURSO / MODALIDADE)	Classific. Funcional	CATEGORIAS ECONÔMICAS E GRUPOS DE DESPESAS						TOTAL
		3-DESPESAS CORRENTES			4-DESPESAS DE CAPITAL			
		1-Pessoal e Enc. Sociais	2-Juros e Enc. da Dívida	3-Outras Desp Correntes	4-Investim.	5-Inversões Financeiras	6-Amortização da Dívida	
UTILIZAR OS ESPACOS ESCOLARES NOS FINAIS DE SEMANA PARA A INTEGRA CAO DA ESCOLA AS NECESSIDADES SOCIOEDUCATIVAS, DESPORTIVAS E CULTURAIS DE SUAS COMUNIDADES, OPORTUNIZANDO OFICINAS EDUCACIONAIS, EVENTOS ESPOR TIVOS, ATIVIDADES CULTURAIS E SERVICOS COMUNITARIOS.  Quantidade: 150 Un.Medida: Escola Produto: Escola participante 6102 - RECURSOS TECNOLOGICOS NO PROCESSO EDUCACIONAL - ENSINO FUNDAMENTAL	12.0361			1.000.000	650.000		1.650.000	
TESOURO-VINCULADOS POR LEI 90 APLICACOES DIRETAS  OPORTUNIZAR A UTILIZACAO DAS INFORMACOES E DO CONHECIMENTO NO PRO CESSO EDUCACIONAL, DISPONIBILIZANDO RECURSOS TECNOLOGICOS E DE INFORMA TICA PARA O ALUNO E A COMUNIDADE ESCOLAR, IMPLEMENTANDO NUCLEOS DE TEC NOLOGIA EDUCACIONAL, INSTALANDO REDES DE COMUNICACAO NAS ESCOLAS QUE OFERECEM ENSINO FUNDAMENTAL.  Quantidade: 31 Un.Medida: Escola Produto: Utilizacao da tecnologia pelo aluno e comunidade escolar 6103 - MATERIAIS DIDATICO-PEDAGOGICOS PARA O ENSINO FUNDAMENTAL	12.0361			380.000	20.000		400.000	
TESOURO-VINCULADOS POR LEI 90 APLICACOES DIRETAS  APOIAR A PRATICA PEDAGOGICA, ESTIMULAR A CRIACAO CULTURAL, ARTISTI CA E LITERARIA E DESENVOLVER O HABITO DA LEITURA E DA PESQUISA NO ALU NO E NO CORPO DOCENTE DAS ESCOLAS QUE OFERECEM O ENSINO FUNDAMENTAL, ATRAVES DA ELABORACAO, AQUISICAO E DIVULGACAO DE MATERIAIS E SUBSIDIOS  Quantidade: 6000 Un.Medida: Material Produto: Material didatico-pedagogico disponibilizado 6104 - AVALIACAO DA ESCOLA PUBLICA ESTADUAL	12.0122			2.000.000			2.000.000	
TESOURO-VINCULADOS POR LEI 90 APLICACOES DIRETAS  TESOURO-VINCULADOS PELA CONSTITUICAO 90 APLICACOES DIRETAS  SUBSIDIAR DECISOES SOBRE O PROCESSO ENSINO-APRENDIZAGEM E A GES TAO DEMOCRATICA DAS ESCOLAS DA REDE PUBLICA COM A RETOMADA DO PROCESSO DE AVALIACAO EXTERNA DAS ESCOLAS ESTADUAIS, ATRAVES DE INSTRUMENTOS DE VERIFICACAO DO DESEMPENHO DO ALUNO E DA GESTAO ESCOLAR.  Quantidade: 3044 Un.Medida: Escola Produto: Escola avaliada 6106 - AUTONOMIA FINANCEIRA E PEDAGOGICA DAS ESCOLAS - EDUCACAO INFANTIL	12.0365			2.760.000	476.000		3.236.000	
TESOURO-VINCULADOS PELA CONSTITUICAO 90 APLICACOES DIRETAS  OPORTUNIZAR A AUTONOMIA NA GESTAO ADMINISTRATIVA, FINANCEIRA E PE DAGOGICA DAS ESCOLAS ESTADUAIS QUE OFERECEM A EDUCACAO INFANTIL, ATRA VES DE SUPRIMENTO DE RECURSOS PARA CUSTEAR DESPESAS DO COTIDIANO ESCO LAR DECORRENTES DE ACOES NA MANUTENCAO E DESENVOLVIMENTO DO ENSINO E EXECUCAO DOS SEUS PROJETOS POLITICO-PEDAGOGICOS, COM O ACOMPANHAMENTO E				2.760.000	476.000		3.236.000	

ESPECIFICAÇÃO (FUNTE RECURSO / MODALIDADE)	Classific. Funcional	CATEGORIAS ECONÔMICAS E GRUPOS DE DESPESAS						TOTAL
		3-DESPESAS CORRENTES			4-DESPESAS DE CAPITAL			
		1-Pessoal e Enc. Sociais	2-Juros e Enc. da Dívida	3-Outras Desp Correntes	4-Investim.	5-Inversões Financeiras	6-Amortização da Dívida	
AVALIACAO DAS CRES E SE. Quantidade: 1625 Un.Medida: Escola Produto: Gestao democratica nas escolas que oferecem educacao infantil 6107 - QUALIFICACAO DOS ESPACOS PEDAGOGICOS PARA A EDUCACAO INFANTIL	12.0365			220.000		400.000		620.000
TESOURO-VINCULADOS PELA CONSTITUICAO 90 APLICACOES DIRETAS QUALIFICAR OS AMBIENTES DESTINADOS A EDUCACAO INFANTIL DA REDE ESTADUAL, ADAPTANDO ESPACOS FISICOS E ADQUIRINDO MATERIAIS/EQUIPAMENTOS.				220.000		400.000		620.000
6108 - ESCOLA EM TEMPO INTEGRAL Quantidade: 22 Un.Medida: Escola Produto: Espacos escolares qualificados	12.0361			873.400		1.251.600		2.125.000
TESOURO-VINCULADOS POR LEI 90 APLICACOES DIRETAS ATENDER O EDUCANDO, NO TURNO INVERSO AO DO PERIODO DE SUA EDUCACAO FORMAL, EM ESCOLAS COM DISPONIBILIDADE DE ESPACOS, PRIORIZANDO COMUNIDADES ONDE AS ATIVIDADES SOCIOEDUCATIVAS, CULTURAIS, ESPORTIVAS E DE TRABALHO SAO PRECARIAS.				873.400		1.251.600		2.125.000
6109 - HABILITACAO E CAPACITACAO DE RECURSOS HUMANOS Quantidade: 4250 Un.Medida: Aluno Produto: Aluno atendido em turno integral	12.0128			4.994.989				4.994.989
TESOURO-VINCULADOS POR LEI 90 APLICACOES DIRETAS				2.507.666				2.507.666
CONVENIOS 90 APLICACOES DIRETAS				1.224.989				1.224.989
TESOURO-VINCULADOS PELA CONSTITUICAO 90 APLICACOES DIRETAS				1.262.334				1.262.334
6110 - JOGOS ESCOLARES DO RIO GRANDE DO SUL - JERGS Quantidade: 25000 Un.Medida: Pessoa Produto: Profissional qualificado	12.0361			1.895.000				1.895.000
TESOURO-VINCULADOS POR LEI 90 APLICACOES DIRETAS				1.400.000				1.400.000
CONVENIOS 90 APLICACOES DIRETAS				495.000				495.000
				495.000				495.000



R\$ 1,00

ESPECIFICAÇÃO (FUNTE RECURSO / MODALIDADE)	Classific. Funcional	CATEGORIAS ECONÔMICAS E GRUPOS DE DESPESAS						TOTAL
		3-DESPESAS CORRENTES			4-DESPESAS DE CAPITAL			
		1-Pessoal e Enc. Sociais	2-Juros e Enc. da Dívida	3-Outras Desp Correntes	4-Investim.	5-Inversões Financeiras	6-Amortização da Dívida	
ESTIMULAR A PRATICA ESPORTIVA, VISANDO A SOCIABILIDADE, O DESENVOLVIMENTO AFETIVO, COGNITIVO E PSICOMOTOR DO EDUCANDO E O ENVOLVIMENTO DE TODA A COMUNIDADE ESCOLAR NA REALIZACAO DE EVENTOS ESPORTIVOS, COM DESTAQUE PARA OS JOGOS ESCOLARES - JERGS.  Quantidade: 3044 Un.Medida: Escola Produto: Escola participante 6955 - RECURSOS TECNOLOGICOS NO PROCESSO EDUCACIONAL - ENSINO MEDIO	12.0362			1.000.000	400.000		1.400.000	
CONVENIOS 90 APLICACOES DIRETAS TESOURO-VINCULADOS PELA CONSTITUICAO 90 APLICACOES DIRETAS				1.000.000	300.000		1.300.000	
OPORTUNIZAR A UTILIZACAO DAS INFORMACOES E DO CONHECIMENTO NO PROCESSO EDUCACIONAL, DISPONIBILIZANDO RECURSOS TECNOLOGICOS E DE INFORMATICA PARA O ALUNO E A COMUNIDADE ESCOLAR, IMPLEMENTANDO NUCLEOS DE TECNOLOGIA EDUCACIONAL, INSTALANDO REDES DE COMUNICACAO NAS ESCOLAS QUE OFERECEM ENSINO MEDIO.  Quantidade: 8 Un.Medida: Escola Produto: Utilizacao da tecnologia pelo aluno e comunidade escolar 6956 - A INFORMATICA NA GESTAO EDUCACIONAL	12.0122			3.200.000	300.000		3.500.000	
TESOURO-VINCULADOS POR LEI 90 APLICACOES DIRETAS TESOURO-VINCULADOS PELA CONSTITUICAO 90 APLICACOES DIRETAS				3.200.000	300.000		3.200.000	
OPORTUNIZAR A UTILIZACAO DAS INFORMACOES E DO CONHECIMENTO NO PROCESSO EDUCACIONAL, ATRAVES DA MANUTENCAO DOS SERVICOS NA AREA DA INFORMATICA E DA IMPLEMENTACAO DE REDE DE COMUNICACAO NA SECRETARIA E COORDENADORIAS, BUSCANDO QUALIFICAR E AGILIZAR AS DECISOES DE GESTAO.  Quantidade: 31 Un.Medida: Orgao Produto: Utilizacao da tecnologia na se e cres 6957 - MATERIAIS DIDATICO - PEDAGOGICOS PARA O ENSINO MEDIO	12.0362			273.400			273.400	
CONVENIOS 90 APLICACOES DIRETAS TESOURO-VINCULADOS PELA CONSTITUICAO 90 APLICACOES DIRETAS				87.000			87.000	
APOIAR A PRATICA PEDAGOGICA, ESTIMULAR A CRIACAO CULTURAL, ARTISTICA E LITERARIA E DESENVOLVER O HABITO DA LEITURA E DA PESQUISA NO ALUNO E NO CORPO DOCENTE DAS ESCOLAS QUE OFERECEM O ENSINO MEDIO, ATRAVES DA ELABORACAO, AQUISICAO E DIVULGACAO DE MATERIAIS E SUBSIDIOS.  Quantidade: 4000 Un.Medida: Material Produto: Material didatico-pedagogico disponibilizado 6958 - AUTONOMIA FINANCEIRA E PEDAGOGICA DAS ESCOLAS - ENSINO FUNDAMENTAL	12.0361			44.033.500	3.040.000		47.073.500	
CONVENIOS				157.500			157.500	

R\$ 1,00

ESPECIFICAÇÃO (FONTE RECURSO / MODALIDADE)	Classific. Funcional	CATEGORIAS ECONÔMICAS E GRUPOS DE DESPESAS						TOTAL
		3-DESPESAS CORRENTES			4-DESPESAS DE CAPITAL			
		1-Pessoal e Enc. Sociais	2-Juros e Enc. da Dívida	3-Outras Desp Correntes	4-Investim.	5-Inversões Financeiras	6-Amortização da Dívida	
90 APLICACOES DIRETAS TESOURO-VINCULADOS PELA CONSTITUICAO				157.500				157.500
90 APLICACOES DIRETAS OPORTUNIZAR A AUTONOMIA NA GESTAO ADMINISTRATIVA, FINANCEIRA E PE DAGOGICA DAS ESCOLAS ESTADUAIS QUE OFERECEM O ENSINO FUNDAMENTAL, ATRA VES DE SUPRIMENTO DE RECURSOS PARA CUSTEAR DESPESAS DO COTIDIANO ESCO LAR DECORRENTES DE ACOES NA MANUTENCAO E DESENVOLVIMENTO DO ENSINO E EXECUCAO DOS SEUS PROJETOS POLITICO-PEDAGOGICOS, COM O ACOMPANHAMENTO E AVALIACAO DAS CRES E SE.				43.876.000			3.040.000	46.916.000
Quantidade: 2937 Un.Medida: Escola Produto: Gestao democratica nas escolas que oferecem ensino fundamental				43.876.000			3.040.000	46.916.000
6959 - AUTONOMIA FINANCEIRA E PEDAGOGICA DAS ESCOLAS - ENSINO MEDIO	12.0362							
TESOURO-VINCULADOS PELA CONSTITUICAO				16.800.000			1.560.000	18.360.000
90 APLICACOES DIRETAS OPORTUNIZAR A AUTONOMIA NA GESTAO ADMINISTRATIVA, FINANCEIRA E PE DAGOGICA DAS ESCOLAS ESTADUAIS QUE OFERECEM ENSINO MEDIO, ATRAVES DE SU PRIMENTO DE RECURSOS PARA CUSTEAR DESPESAS DO COTIDIANO ESCOLAR DECOR RENTES DE ACOES NA MANUTENCAO E DESENVOLVIMENTO DO ENSINO E EXECUCAO DOS SEUS PROJETOS POLITICO-PEDAGOGICOS, COM O ACOMPANHAMENTO E AVALIA CAO DAS CRES E SE.				16.800.000			1.560.000	18.360.000
Quantidade: 804 Un.Medida: Escola Produto: Gestao democratica nas escolas que oferecem ensino medio				16.800.000			1.560.000	18.360.000
6961 - QUALIFICACAO DOS ESPACOS PEDAGOGICOS PARA O ENSINO FUNDAMENTAL	12.0361							
TESOURO-VINCULADOS POR LEI				300.000			2.600.000	2.900.000
90 APLICACOES DIRETAS OFERECER CONDICOES FAVORAVEIS E ATRATIVAS PARA O PROCESSO ENSINO- APRENDIZAGEM NO ENSINO FUNDAMENTAL, QUALIFICANDO OS MATERIAIS E EQUIPA MENTOS DOS ESPACOS PEDAGOGICOS. DESTINAR RECURSOS PARA CONCLUSAO DE GINASIO POLIESPORTIVO NA ESCOLA ESTADUAL DE PRIMEIRO GRAU ITAUBA, NO MUNICIPIO DE ESTRELA VELHA NA ORDEM DE R\$ 100.000,00 (INCLUIDO POR EMENDA).				300.000			2.600.000	2.900.000
Quantidade: 51 Un.Medida: Escola Produto: Espacos escolares qualificados				300.000			2.600.000	2.900.000
6962 - QUALIFICACAO DOS ESPACOS PEDAGOGICOS PARA O ENSINO MEDIO	12.0362							
CONVENIOS				500.000			2.030.000	2.530.000
90 APLICACOES DIRETAS							30.000	30.000
TESOURO-VINCULADOS PELA CONSTITUICAO				500.000			30.000	530.000
90 APLICACOES DIRETAS PROVER OS ESPACOS PEDAGOGICOS DE MATERIAIS E EQUIPAMENTOS INDIS PENSAVEIS AO PROCESSO ENSINO-APRENDIZAGEM PARA O ATENDIMENTO DA DEMAN DA NO ENSINO MEDIO.				500.000			2.000.000	2.500.000
Quantidade: 40 Un.Medida: Escola Produto: Espacos escolares qualificados				500.000			2.000.000	2.500.000
7070 - QUALIFICACAO ESPACOS PEDAGOGICOS - ENSINO MEDIO - CONSULTA POPULAR	12.0362						6.911.932	6.911.932

ESPECIFICAÇÃO (FUNTE RECURSO / MODALIDADE)	Classific. Funcional	CATEGORIAS ECONÔMICAS E GRUPOS DE DESPESAS						TOTAL
		3-DESPESAS CORRENTES			4-DESPESAS DE CAPITAL			
		1-Pessoal e Enc. Sociais	2-Juros e Enc. da Dívida	3-Outras Desp Correntes	4-Investim.	5-Inversões Financeiras	6-Amortização da Dívida	
TESOURO-VINCULADOS PELA CONSTITUICAO 90 APLICACOES DIRETAS QUALIFICAR OS ESPACOS PEDAGOGICOS DAS ESCOLAS ESTADUAIS DE ENSINO MEDIO, ATRAVES DE OBRAS, MATERIAIS E EQUIPAMENTOS PARA BIBLIOTECAS, LABORATORIOS DE CIENCIAS E PRATICA DA EDUCACAO FISICA, EM ATENDIMENTO AS DEMANDAS DA CONSULTA POPULAR. Quantidade: 18 Un.Medida: Escolas Produto: Qualificacao espacos pedagogicos 7072 - QUALIFICACAO ESPACOS PEDAGOGICOS - ENSINO FUNDAMENTAL -CONSULTA POPULAR	12.0361				6.911.932 6.911.932		6.911.932 6.911.932	
TESOURO-VINCULADOS POR LEI 90 APLICACOES DIRETAS QUALIFICAR OS ESPACOS PEDAGOGICOS DAS ESCOLAS ESTADUAIS DE ENSINO FUNDAMENTAL, ATRAVES DE OBRAS, MATERIAIS E EQUIPAMENTOS PARA BIBLIOTECAS, LABORATORIOS DE CIENCIAS, EDUCACAO ESPECIAL E PRATICA DA EDUCACAO FISICA, EM ATENDIMENTO AS DEMANDAS DA CONSULTA POPULAR. Quantidade: 34 Un.Medida: Escolas Produto: Qualificacao dos espacos pedagogicos 7078 - RECURSOS TECNOLOGICOS NO ENSINO MEDIO - CONSULTA POPULAR	12.0362				6.379.719 6.379.719 6.379.719		6.379.719 6.379.719 6.379.719	
TESOURO-VINCULADOS PELA CONSTITUICAO 90 APLICACOES DIRETAS DISPONIBILIZAR RECURSOS TECNOLOGICOS AS ESCOLAS ESTADUAIS DO ENSINO MEDIO, EM ATENDIMENTO AS DEMANDAS DA CONSULTA POPULAR. Quantidade: 16 Un.Medida: Escola Produto: Recursos tecnologicos 7080 - RECURSOS TECNOLOGICOS NO ENSINO FUNDAMENTAL - CONSULTA POPULAR	12.0361			140.000 140.000 140.000	6.926.963 6.926.963 6.926.963		7.066.963 7.066.963 7.066.963	
TESOURO-VINCULADOS POR LEI 90 APLICACOES DIRETAS DISPONIBILIZAR RECURSOS TECNOLOGICOS AS ESCOLAS ESTADUAIS DO ENSINO FUNDAMENTAL, EM ATENDIMENTO AS DEMANDAS DA CONSULTA POPULAR. Quantidade: 48 Un.Medida: Escola Produto: Recursos tecnologicos no ensino fundamental 7086 - CAPACITACAO/HABILITACAO DE RECURSOS HUMANOS - CONSULTA POPULAR	12.0128			455.387 455.387 455.387	2.649.396 2.649.396 2.649.396		2.649.396 2.649.396 2.649.396	
TESOURO-VINCULADOS PELA CONSTITUICAO 90 APLICACOES DIRETAS CAPACITAR PROFISSIONAIS DA EDUCACAO DOS DIFERENTES NIVEIS E MODALIDADES DE ENSINO, EM ATENDIMENTO AS DEMANDAS DA CONSULTA POPULAR. Quantidade: 2200 Un.Medida: Pessoa Produto: Capacitacao								
TOTAL PROGRAMA				99.369.656	35.620.610	1.500.000	136.490.266	

ESPECIFICAÇÃO (FONTE RECURSO / MODALIDADE)	Classific. Funcional	CATEGORIAS ECONÔMICAS E GRUPOS DE DESPESAS						TOTAL
		3-DESPESAS CORRENTES			4-DESPESAS DE CAPITAL			
		1-Pessoal e Enc. Sociais	2-Juros e Enc. da Dívida	3-Outras Desp Correntes	4-Investim.	5-Inversões Financeiras	6-Amortização da Dívida	
(F) 0220 - DESENVOLVIMENTO INTEGRADO DO TURISMO SUSTENTAVEL - PRODETUR SUL 5662 - PRODETUR - SUL	12.0695			19.019		5.788		24.807
TESOURO-CONTRAPARTIDA				7.442				7.442
90 APLICACOES DIRETAS				7.442				7.442
CONVENIOS				1.654		827		2.481
90 APLICACOES DIRETAS				1.654		827		2.481
OPERACOES DE CREDITO INTERNAS				9.923		4.961		14.884
90 APLICACOES DIRETAS				9.923		4.961		14.884
DESENVOLVER PROJETO DE EDUCACAO AMBIENTAL EM ESCOLAS E COMUNIDA - DES VISANDO O TURISMO ECOLOGICO, UTILIZANDO MECANISMOS DE INTEGRACAO COM O MEIO AMBIENTE MEDIANTE CRIACAO DE MATERIAL PEDAGOGICO COM CON - CEITOS BASICOS DE TURISMO PARA INTEGRAR O CURRICULO DAS ESCOLAS DA RE - DE PUBLICA VOLTADAS AO ECOTURISMO.								
TOTAL PROGRAMA				19.019		5.788		24.807
TOTAL ORGAO		1.369.180.343		303.229.688		98.034.636	30.603.267	1.801.047.934

ESPECIFICAÇÃO (FUNTE RECURSO / MODALIDADE)	Classific. Funcional	CATEGORIAS ECONÔMICAS E GRUPOS DE DESPESAS						TOTAL
		3-DESPESAS CORRENTES			4-DESPESAS DE CAPITAL			
		1-Pessoal e Enc. Sociais	2-Juros e Enc. da Dívida	3-Outras Desp Correntes	4-Investim.	5-Inversões Financeiras	6-Amortização da Dívida	
(0) 0091 - ASSISTENCIA MEDICA E HOSPITALAR 2694 - CONTRIBUICAO AO IPE PARA ASSISTENCIA MEDICA	12.0846							
TESOURO-VINCULADOS PELA CONSTITUICAO		75.600.000						75.600.000
90 APLICACOES DIRETAS		75.600.000						75.600.000
CONTRIBUIR AO IPE PARA VIABILIZAR A ASSISTENCIA MEDICA AOS SERVI DORES DA SECRETARIA DA EDUCACAO.		75.600.000						75.600.000
	TOTAL PROGRAMA	75.600.000						75.600.000
(0) 9998 - OPERACOES ESPECIAIS 2347 - PROVISAO PARA O DECIMO TERCEIRO SALARIO	12.0846							
TESOURO-VINCULADOS PELA CONSTITUICAO		165.000.000						165.000.000
90 APLICACOES DIRETAS		165.000.000						165.000.000
GARANTIR O PAGAMENTO DO DECIMO TERCEIRO SALARIO AOS SERVIDORES ATIVOS E INATIVOS DA SECRETARIA DA EDUCACAO.		165.000.000						165.000.000
2660 - ENCARGOS COM INATIVOS DA EDUCACAO	12.0846							
TESOURO-VINCULADOS PELA CONSTITUICAO		940.000.000						940.000.000
90 APLICACOES DIRETAS		940.000.000						940.000.000
GARANTIR O PAGAMENTO DE PROVENTOS AOS SERVIDORES INATIVOS DA SE CRETARIA DA EDUCACAO.		940.000.000						940.000.000
2695 - VALE-REFEICAO	12.0846							
TESOURO-VINCULADOS PELA CONSTITUICAO				23.991.175				23.991.175
90 APLICACOES DIRETAS				23.991.175				23.991.175
FORNECER VALE-REFEICAO AOS SERVIDORES DA SECRETARIA DA EDUCACAO.				23.991.175				23.991.175
2717 - ABONO FAMILIA	12.0846							
TESOURO-VINCULADOS PELA CONSTITUICAO		23.600.000						23.600.000
90 APLICACOES DIRETAS		23.600.000						23.600.000
GARANTIR O PAGAMENTO DE ABONO FAMILIA AOS SERVIDORES DA SECRETA RIA DA EDUCACAO.		23.600.000						23.600.000
	TOTAL PROGRAMA	1.128.600.000		23.991.175				1.152.591.175
	TOTAL ORGAO	1.204.200.000		23.991.175				1.228.191.175

ESPECIFICAÇÃO (FUNTE RECURSO / MODALIDADE)	Classific. Funcional	CATEGORIAS ECONÔMICAS E GRUPOS DE DESPESAS						TOTAL
		3-DESPESAS CORRENTES			4-DESPESAS DE CAPITAL			
		1-Pessoal e Enc. Sociais	2-Juros e Enc. da Dívida	3-Outras Desp Correntes	4-Investim.	5-Inversões Financeiras	6-Amortização da Dívida	
(A) 0138 - PROGRAMA DE APOIO ADMINISTRATIVO 6477 - APOIO ADMINISTRATIVO  TESOURO-VINCULADOS PELA CONSTITUICAO 90 APLICACOES DIRETAS GARANTIR A MANUTENCAO E FUNCIONAMENTO DO ORGAO CENTRAL DA EDUCA - CAO PROFISSIONAL.  Quantidade: 1 Un.Medida: Orgao Produto: Apoio administrativo a suepro	12.0122			427.000				427.000
				427.000				427.000
				427.000				427.000
	TOTAL PROGRAMA			427.000				427.000
(F) 0152 - ACESSO A EDUCACAO BASICA 6181 - ESCOLAS DE EDUCACAO PROFISSIONAL  TESOURO-VINCULADOS PELA CONSTITUICAO 90 APLICACOES DIRETAS CUSTEAR AS DESPESAS MENSAS DE MANUTENCAO COM SERVICOS DE ENERGIA ELETRICA, AGUA E ESGOTO, DAS ESCOLAS DA REDE PUBLICA ESTADUAL QUE OFE- RECEM EDUCACAO PROFISSIONAL.  Quantidade: 149 Un.Medida: Escola Produto: Custeio das escolas	12.0363			605.000				605.000
				605.000				605.000
				605.000				605.000
	TOTAL PROGRAMA			605.000				605.000
6952 - RECURSOS HUMANOS PARA A EDUCACAO PROFISSIONAL  TESOURO-VINCULADOS PELA CONSTITUICAO 90 APLICACOES DIRETAS PROVER E REMUNERAR OS RECURSOS HUMANOS EM ATUACAO NA EDUCACAO PRO- FISSIONAL DA REDE PUBLICA ESTADUAL.  Quantidade: 2332 Un.Medida: Professores providos Produto: Pessoas	12.0363	22.961.552		3.000				22.964.552
		22.961.552		3.000				22.964.552
		22.961.552		3.000				22.964.552
	TOTAL PROGRAMA	22.961.552		608.000				23.569.552
(F) 0155 - EDUCACAO PROFISSIONAL 5457 - HABILITACAO DE PROFESSORES PARA EDUCACAO PROFISSIONAL  TESOURO-VINCULADOS PELA CONSTITUICAO 90 APLICACOES DIRETAS SISTEMATIZAR ACOES DE COOPERACAO COM INSTITUICOES DE ENSINO SUPE- RIOR VISANDO HABILITACAO DE PROFESSORES PARA ATUAREM EM EDUCACAO PRO- FISSIONAL, EM CURSOS REGULARES DE LICENCIATURA, EM CURSOS REGULARES PA- RA PORTADORES DE DIPLOMAS DE EDUCACAO SUPERIOR E PROGRAMAS ESPECIAIS DE EDUCACAO PEDAGOGICA.  Quantidade: 172 Un.Medida: Pessoa Produto: Professor habilitado	12.0363			597.500				597.500
				597.500				597.500
				597.500				597.500

R\$ 1,00

ESPECIFICAÇÃO (FUNTE RECURSO / MODALIDADE)	Classific. Funcional	CATEGORIAS ECONÔMICAS E GRUPOS DE DESPESAS						TOTAL
		3-DESPESAS CORRENTES			4-DESPESAS DE CAPITAL			
		1-Pessoal e Enc. Sociais	2-Juros e Enc. da Dívida	3-Outras Desp Correntes	4-Investim.	5-Inversões Financeiras	6-Amortização da Dívida	
5458 - CAPACITACAO DE PROFESSORES E GESTORES ATUANTES NA REDE ESTADUAL DE EDUCACAO PROF ISSIONAL 12.0363  TESOURO-VINCULADOS PELA CONSTITUICAO 90 APLICACOES DIRETAS  DESENVOLVER PROJETO DE CAPACITACAO DE PROFESSORES E GESTORES NAS AREAS PEDAGOGICA E TECNICA, ATRAVES DE ENCONTROS, SEMINARIOS, FORUNS, PALESTRAS, CURSOS, GRUPOS DE ESTUDOS, QUALIFICACAO DE PROFESSORES E GESTORES, QUE SERAO DESENVOLVIDOS EM TODO O ESTADO ATRAVES DE PARCE- RIAS COM INSTITUICOES DE ENSINO SUPERIOR E OUTRAS.  Quantidade: 500 Un.Medida: Pessoa Produto: Professores capacitados			85.000				85.000	
			85.000				85.000	
			85.000				85.000	
5459 - INTEGRACAO INFORMATIZADA, VIA INTERNET, DA REDE ESTADUAL DE EDUCACAO PROFISSIONA L. 12.0363  TESOURO-VINCULADOS PELA CONSTITUICAO 90 APLICACOES DIRETAS  IMPLANTAR O PROJETO DE INTEGRACAO DO SISTEMA ESCOLAR A REDE DA PROCEGRS, CONCOMITANTEMENTE COM A CAPACITACAO DE GESTORES PARA DESENVOL- VIMENTO E MANUTENCAO DAS PAGINAS NA INTERNET, BEM COMO AQUISICAO DE HARDWARE PARA VIABILIZACAO DA REDE.  Quantidade: 22 Un.Medida: Escola Produto: Escola integrada na rede					67.500		67.500	
					67.500		67.500	
					67.500		67.500	
5460 - LABORATORIOS DE INFORMATICA NA REDE ESTADUAL DE ESCOLAS DE EDUCACAO PROFISSIONAL . 12.0363  TESOURO-VINCULADOS PELA CONSTITUICAO 90 APLICACOES DIRETAS  ADQUIRIR EQUIPAMENTOS PARA IMPLEMENTACAO DE LABORATORIOS EXISTEN- TES E IMPLANTAR NOVOS LABORATORIOS DE INFORMATICA EM TODAS AS ESCOLAS QUE AINDA NAO O POSSUEM, COM A DAVIDA CAPACITACAO DO CORPO DOCENTE QUE IRA ATUAR COM ESSES RECURSOS DIDATICOS.  Quantidade: 37 Un.Medida: Laboratorio de informatica Produto: Escola equipada com laboratorio de informatica					450.000		450.000	
					450.000		450.000	
					450.000		450.000	
5461 - IMPLANTACAO NO AMBITO DA SUEPRO E DA REDE DE ESCOLAS ESTADUAIS COM EDUCACAO PROF ISSIONAL PROGRAMA DE GESTAO DA QUALIDADE. 12.0363  CONVENIOS 90 APLICACOES DIRETAS  TESOURO-VINCULADOS PELA CONSTITUICAO 90 APLICACOES DIRETAS  CONCEBER UMA NOVA POSTURA DE GESTAO NA SUEPRO E NAS ESCOLAS DA RE- DE ESTADUAL DE EDUCACAO PROFISSIONAL, QUE LEVE EM CONTA A CONFORMIDA- DE DE PROCEDIMENTOS E METODOS NA GESTAO PELA QUALIDADE, POSSIBILITANDO A MINIMIZACAO GRADATIVA DOS PROBLEMAS DETECTADOS, CHEGANDO A UMA TOTAL SATISFACAO DOS CLIENTES.  Quantidade: 11 Un.Medida: Instituicao Produto: Suepro e escola estadual com programa de qualidade implantado.			52.200				52.200	
			8.000				8.000	
			8.000				8.000	
			44.200				44.200	
			44.200				44.200	
5462 - DIVULGACAO E INTEGRACAO DE TRABALHOS DAS ESCOLAS ESTADUAIS COM EDUCACAO PROFISSI ONAL. 12.0363			42.500				42.500	

ESPECIFICAÇÃO (FUNTE RECURSO / MODALIDADE)	Classific. Funcional	CATEGORIAS ECONÔMICAS E GRUPOS DE DESPESAS						TOTAL
		3-DESPESAS CORRENTES			4-DESPESAS DE CAPITAL			
		1-Pessoal e Enc. Sociais	2-Juros e Enc. da Dívida	3-Outras Desp Correntes	4-Investim.	5-Inversões Financeiras	6-Amortização da Dívida	
TESOURO-VINCULADOS PELA CONSTITUICAO 90 APLICACOES DIRETAS PESQUISAR E LEVANTAR ASSUNTOS RELACIONADOS A EDUCACAO PROFISSIONAL, POSSIBILITAR A ELABORACAO E CIRCULACAO DE UM PERIODICO TRIMESTRAL E A REALIZACAO DE UMA MOSTRA ANUAL, DIVULGANDO PROJETOS PEDAGOGICOS DESENVOLVIDOS, COMO PROCESSO DE CONSTRUCAO DO CONHECIMENTO. Quantidade: 40 Un.Medida: Trabalho pedagogico Produto: Trabalho pedagogico divulgado.				42.500 42.500				42.500 42.500
5463 - AQUISICAO, ATUALIZACAO E MANUTENCAO DE EQUIPAMENTOS DOS CURSOS DE EDUCACAO PROFISSIONAL DAS ESCOLAS DA REDE ESTADUAL. 12.0363					702.000			702.000
TESOURO-VINCULADOS PELA CONSTITUICAO 90 APLICACOES DIRETAS IMPLEMENTAR A AQUISICAO DE EQUIPAMENTOS FUNDAMENTAIS PARA AMPLIACAO E QUALIFICACAO DOS CURSOS DE EDUCACAO PROFISSIONAL NO RS, APOS A APLICACAO DE DIAGNOSTICO NA REDE DE ESCOLAS ESTADUAIS E MAPEAMENTO DE DEMANDAS. Quantidade: 12 Un.Medida: Cursos tecnicos Produto: Curso de educacao profissional beneficiado com novos equipamentos					702.000 702.000			702.000 702.000
5464 - AMPLIACAO E MELHORIAS FISICAS NA REDE ESTADUAL DE EDUCACAO PROFISSIONAL. 12.0363								
TESOURO-VINCULADOS PELA CONSTITUICAO 90 APLICACOES DIRETAS IMPLEMENTAR A EXECUCAO DE OBRAS IMPRESCINDIVEIS, VISANDO A AMPLIACAO DA OFERTA DE VAGAS E MELHORIA FISICA DAS ESCOLAS DE EDUCACAO PROFISSIONAL. Quantidade: 750 Un.Medida: Metros quadrados. Produto: Metragem construida / reformada.				425.000 425.000 425.000	270.675 270.675 270.675			695.675 695.675 695.675
6099 - APOIO FINANCEIRO A PESQUISA APLICADA NAS ESCOLAS ESTADUAIS COM EDUCACAO PROFISSIONAL. 12.0363								
TESOURO-VINCULADOS PELA CONSTITUICAO 90 APLICACOES DIRETAS ESTIMULAR A PESQUISA NA REDE DE EDUCACAO PROFISSIONAL APOIANDO FINANCIAMENTE E DIVULGANDO TRABALHOS DESENVOLVIDOS POR ALUNOS DURANTE OS CURSOS TECNICOS. Quantidade: 22 Un.Medida: Projetos apoiados Produto: Projetos desenvolvidos.				11.900 11.900 11.900	27.000 27.000 27.000			38.900 38.900 38.900
6100 - EXECUCAO DE CONVENIOS CELEBRADOS COM O MEC/PROEP E OUTROS. 12.0363								
CONVENIOS 90 APLICACOES DIRETAS ADQUIRIR EQUIPAMENTOS E CONTRATAR SERVICOS PARA A EXECUCAO DOS PROJETOS APROVADOS E CONVENIADOS COM A UNIAO E OUTROS ORGANISMOS INTERNACIONAIS, CABENDO A ELABORACAO E EXECUCAO DE PROJETOS SOB RESPONSABILIDADE DA EQUIPE PROPRIA DA SUEPRO E TERA ABRANGENCIA ESTADUAL. Quantidade: 6 Un.Medida: Projeto Produto: Convenio assinado e executado.				1.117.175 1.117.175 1.117.175	2.681.003 2.681.003 2.681.003			3.798.178 3.798.178 3.798.178



R\$ 1,00

ESPECIFICAÇÃO (FONTE RECURSO / MODALIDADE)	Classific. Funcional	CATEGORIAS ECONÔMICAS E GRUPOS DE DESPESAS						TOTAL
		3-DESPESAS CORRENTES			4-DESPESAS DE CAPITAL			
		1-Pessoal e Enc. Sociais	2-Juros e Enc. da Dívida	3-Outras Desp Correntes	4-Investim.	5-Inversões Financeiras	6-Amortização da Dívida	
6101 - PESQUISA DE EGRESSOS DA REDE ESTADUAL DE EDUCACAO PROFISSIONAL .	12.0363			85.000				85.000
TESOURO-VINCULADOS PELA CONSTITUICAO				85.000				85.000
90    APLICACOES DIRETAS				85.000				85.000
ESTABELECE PARCERIA COM INSTITUICOES DE PESQUISA, APLICANDO INSTRUMENTO ESPECIFICO DE ACOMPANHAMENTO DE EGRESSOS DOS CURSOS TECNICOS DA REDE ESTADUAL DE EDUCACAO PROFISSIONAL EM TODO O ESTADO DO RS , MAPEANDO OS CAMINHOS PERCORRIDOS EM SUAS ATIVIDADES PROFISSIONAIS.								
Quantidade: 20000    Un.Medida: Pessoa								
Produto: Egressos pesquisados.								
7088 - HABILITACAO DE PROFESSORES PARA EDUCACAO PROFISSIONAL - CONSULTA POPULAR	12.0128			240.938				240.938
TESOURO-VINCULADOS PELA CONSTITUICAO				240.938				240.938
90    APLICACOES DIRETAS				240.938				240.938
SISTEMATIZAR ACOES DE COOPERACAO COM INSTITUICOES DE ENSINO SUPERIOR VISANDO HABILITACAO DE PROFESSORES PARA ATUAREM EM EDUCACAO PROFISSIONAL, EM CURSOS REGULARES DE LICENCIATURA, EM CURSOS REGULARES PARA PORTADORES DE DIPLOMAS DE EDUCACAO SUPERIOR E PROGRAMAS ESPECIAIS DE EDUCACAO PEDAGOGICA, NOS MUNICIPIOS E REGIOES ELEITOS PELA CONSULTA POPULAR.								
Quantidade: 70    Un.Medida: Pessoa								
Produto: Professores habilitados								
7090 - LABORATORIOS DE INFORMATICA NA REDE ESTADUAL DE ESCOLAS DE EDUCACAO PROFISSIONAL - CONSULTA	12.0363					308.690		308.690
TESOURO-VINCULADOS PELA CONSTITUICAO						308.690		308.690
90    APLICACOES DIRETAS						308.690		308.690
ADQUIRIR EQUIPAMENTOS PARA IMPLEMENTACAO DE NOVOS LABORATORIOS DE INFORMATICA, COM A DEVIDA CAPACITACAO DO CORPO DOCENTE QUE IRA ATUAR COM ESSES RECURSOS DIDATICOS, NOS MUNICIPIOS OU REGIOES ELEITOS ATRAVES DA CONSULTA POPULAR.								
Quantidade: 3    Un.Medida: Laboratorio								
Produto: _Escola equipada com laboratorio de informatica								
7092 - INTEGRACAO INFORMATIZADA,VIA INTERNET, DA REDE ESTADUAL DE EDUCACAO PROFISSIONAL - CONSULTA	12.0363					210.000		210.000
TESOURO-VINCULADOS PELA CONSTITUICAO						210.000		210.000
90    APLICACOES DIRETAS						210.000		210.000
IMPLANTAR O PROJETO DE INTEGRACAO DO SISTEMA ESCOLAR A REDE DA PROCERGS, CONCOMITANTEMENTE COM A CAPACITACAO DE GESTORES PARA DESENVOLVIMENTO E MANUTENCAO DAS PAGINAS NA INTERNET, BEM COMO AQUISICAO DE HARDWARE PARA VIABILIZACAO DA REDE, NAS REGIOES ELEITAS PELA CONSULTA POPULAR.								
Quantidade: 15    Un.Medida: Escola								
Produto: _Escola integrada em rede								
7094 - AQUISICAO/ATUALIZACAO E MANUTENCAO DDE EQUIPAMENTOS DOS CURSOS DE EDUCACAO PROFISSIONAL - CO	12.0363			100.000		960.000		1.060.000
TESOURO-VINCULADOS PELA CONSTITUICAO				100.000		960.000		1.060.000

R\$ 1,00

ESPECIFICAÇÃO (FUNTE RECURSO / MODALIDADE)	Classific. Funcional	CATEGORIAS ECONÔMICAS E GRUPOS DE DESPESAS						TOTAL
		3-DESPESAS CORRENTES			4-DESPESAS DE CAPITAL			
		1-Pessoal e Enc. Sociais	2-Juros e Enc. da Dívida	3-Outras Desp Correntes	4-Investim.	5-Inversões Financeiras	6-Amortização da Dívida	
90 APLICACOES DIRETAS ADQUIRIR EQUIPAMENTOS FUNDAMENTAIS PARA AMPLIACAO E QUALIFICACAO DOS CURSOS DE EDUCACAO PROFISSIONAL DOS MUNICIPIOS E REGIOES ELEITAS PELA CONSULTA POULAR.				100.000	960.000			1.060.000
Quantidade: 5 Un.Medida: Curso tecnico Produto: Curso de educacao profissional beneficiado com no-vos equipamentos								
7096 - AMPLIACAO E MELHORIAS FISICAS NA REDE ESTADUAL DE EDUCACAO PROFISSIONAL - CONSUL TA POPULAR				125.636	140.000			265.636
TESOURO-VINCULADOS PELA CONSTITUICAO				125.636	140.000			265.636
90 APLICACOES DIRETAS IMPLEMENTAR A EXECUCAO DE OBRAS NOVAS E REFORMAS IMPRESCINDIVEIS, VISANDO A AMPLIACAO DE OFERTA DE VAGAS E MELHORIA FISICA DAS ESCOLAS DE EDUCACAO PROFISSIONAL, NAS REGIOES E MUNICIPIOS ELEITOS NA CONSUL TA POPULAR.				125.636	140.000			265.636
Quantidade: 204 Un.Medida: M2 Produto: Metragem construida/reformada								
7098 - IMPLANTACAO DE CURSOS NOVOS ( CRIAR ACAA )	12.0363			310.000	2.281.965			2.591.965
TESOURO-VINCULADOS PELA CONSTITUICAO				310.000	2.281.965			2.591.965
90 APLICACOES DIRETAS IMPLANTACAO DE NOVOS CURSOS DE EDUCACAO PROFISSIONAL NAS AREAS DE GESTAO, INDUSTRIAL E AGRICOLA, NOS MUNICIPIOS E REGIOES ELEITOS PELA CONSULTA POPULAR.				310.000	2.281.965			2.591.965
Quantidade: 11 Un.Medida: Curso profissionalizante Produto: Cursos novos implantados								
TOTAL PROGRAMA				3.192.849	8.098.833			11.291.682
(F) 0156 - QUALIFICACAO DA EDUCACAO BASICA								
6960 - AUTONOMIA FINANC E PEDAGOGICA DAS ESCOLAS - EDUCACAO PROFISSIONAL	12.0363			1.762.000	363.000			2.125.000
TESOURO-VINCULADOS PELA CONSTITUICAO				1.762.000	363.000			2.125.000
90 APLICACOES DIRETAS SUPRIR DE RECURSOS AS ESCOLAS DA REDE ESTADUAL DE EDUCACAO PRO FISSIONAL PARA CUSTEAR DESPESAS DO COTIDIANO ESCOLAR DECORRENTES DE A COES NA MANUTENCAO E DESENVOLVIMENTO DO ENSINO E EXECUCAO DE SEUS PRO JETOS POLITICO-PEDAGOGICOS, COM ACOMPANHAMENTO E AVALIACAO DA SUEPRO E CRES.				1.762.000	363.000			2.125.000
Quantidade: 149 Un.Medida: Escolas Produto: Escolas								
TOTAL PROGRAMA				1.762.000	363.000			2.125.000
TOTAL ORGAO		22.961.552		5.989.849	8.461.833			37.413.234

# UNIVERSIDADE ESTADUAL DO RIO GRANDE DO SUL

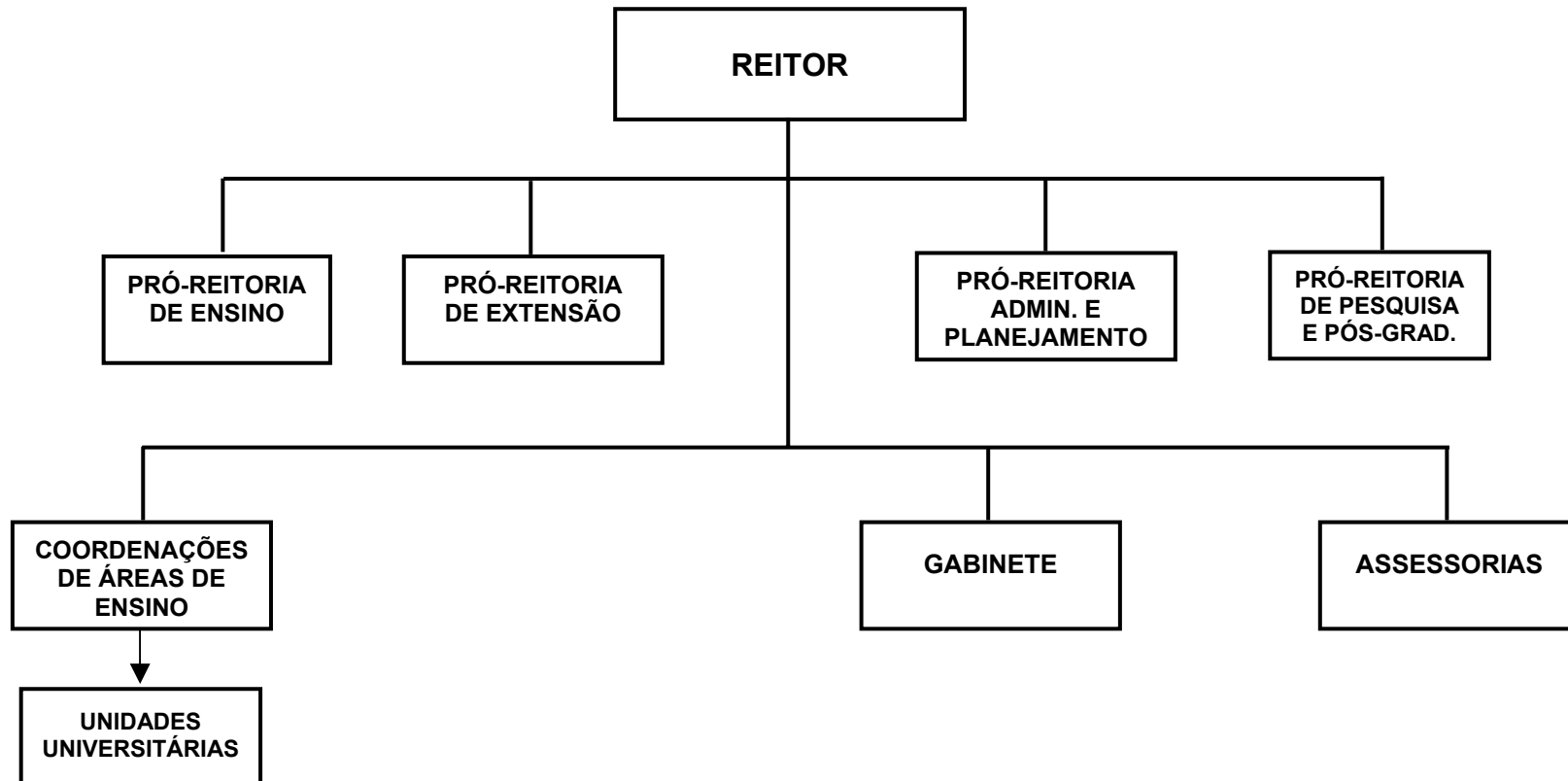

BASE LEGAL

LEI NR. 11.646, DE 10 DE JULHO DE 2001.  
LEI NR. 11.741, DE 13 DE JANEIRO DE 2002.  
DECRETO NR. 41.058, DE 18 DE SETEMBRO DE 2001.  
LEI NR. 11.879, DE 27 DE DEZEMBRO DE 2002.  
DECRETO NR. 42.325, DE 08 DE JULHO DE 2003.

PRINCIPAIS ATRIBUICOES

- MINISTRAR O ENSINO DE GRADUACAO, DE POS-GRADUACAO E DE FORMACAO DE TECNOLOGOS;
- OFERECER CURSOS PRESENCIAIS E NAO PRESENCIAIS;
- PROMOVER CURSOS DE EXTENSAO UNIVERSITARIA;
- FORNECER ASSESSORIA CIENTIFICA E TECNOLOGICA E DESENVOLVER A PESQUISA, AS CIENCIAS, AS LETRAS E AS ARTES;
- ENFATIZAR OS ASPECTOS LIGADOS A FORMACAO HUMANISTICA E A INOVACAO, A TRANSFERENCIA E A OFERTA DE TECNOLOGIA;
- VISAR O DESENVOLVIMENTO REGIONAL SUSTENTAVEL, O APROVEITAMENTO DE VOCACOES E ESTRUTURAS CULTURAIS E PRODUTIVAS LOCAIS.

RELACAO DOS PROJETOS/ATIVIDADES

CONVENIOS EXISTENTES  
INFRA-ESTRUTURA FISICA ACADEMICA E ADMINISTRATIVA  
PUBLICIDADE

ESPECIFICAÇÃO (FONTE RECURSO / MODALIDADE)	CATEGORIAS ECONÔMICAS E GRUPOS DE DESPESAS						TOTAL
	3-DESPESAS CORRENTES			4-DESPESAS DE CAPITAL			
	1-Pessoal e Encargos Sociais	2-Juros e Enc. da Dívida	3-Outras Desp. Correntes	4-Investimentos	5-Inversões Financeiras	6-Amortização da Dívida	
TESOURO	9.676.768		9.824.208	6.600.000			26.100.976
TESOURO-LIVRES	9.676.768		9.824.208	6.600.000			26.100.976
50 TRANSF. INST. PRIV. S/FINS L			4.500.000				4.500.000
90 APLICACOES DIRETAS	9.676.768		5.324.208	6.600.000			21.600.976
PROPRIOS DA FUNDACAO			150.000				150.000
90 APLICACOES DIRETAS			150.000				150.000
CONVENIOS			300.000	50.000			350.000
90 APLICACOES DIRETAS			300.000	50.000			350.000
<b>TOTAIS</b>	<b>9.676.768</b>		<b>10.274.208</b>	<b>6.650.000</b>			<b>26.600.976</b>

ESPECIFICAÇÃO (FUNTE RECURSO / MODALIDADE)	Classific. Funcional	CATEGORIAS ECONÔMICAS E GRUPOS DE DESPESAS						TOTAL
		3-DESPESAS CORRENTES			4-DESPESAS DE CAPITAL			
		1-Pessoal e Enc. Sociais	2-Juros e Enc. da Dívida	3-Outras Desp Correntes	4-Investim.	5-Inversões Financeiras	6-Amortização da Dívida	
(F) 0259 - CONSOLIDACAO DA UNIVERSIDADE DO ESTADO DO RIO GRANDE DO SUL 4225 - CONVENIOS EXISTENTES	12.0364			4.500.000				4.500.000
TESOURO-LIVRES				4.500.000				4.500.000
50 TRANSF.INST.PRIV.S/FINS L				4.500.000				4.500.000
PROSSEGUIR COM A POLITICA DE PARCERIA COM ENTIDADES PUBLICAS E PRIVADAS ATRAVES DE CONVENIOS QUE CELEBRAM A COOPERACAO TECNICA E APOIO RECIPROCO PARA A IMPLANTACAO, MANUTENCAO E CONSOLIDACAO DE CUR- SOS DE FORMACAO DE NIVEL SUPERIOR.								
Quantidade: 1644 Un.Medida: Vagas Produto: Vagas oferecidas pelas conveniadas								
4226 - INFRA-ESTRUTURA FISICA ACADEMICA E ADMINISTRATIVA	12.0364	9.676.768		5.474.208	6.650.000			21.800.976
TESOURO-LIVRES		9.676.768		5.024.208	6.600.000			21.300.976
90 APLICACOES DIRETAS		9.676.768		5.024.208	6.600.000			21.300.976
PROPRIOS DA FUNDACAO				150.000				150.000
90 APLICACOES DIRETAS				150.000				150.000
CONVENIOS				300.000	50.000			350.000
90 APLICACOES DIRETAS				300.000	50.000			350.000
FORNECER CONDICOOES DE ADMINISTRACAO E LOGISTICA A UNIVERSIDADE, FORNECENDO AS FERRAMENTAS ESSENCIAIS PARA O BOM ANDAMENTO DAS ATIVIDA- DES CURRICULARES.								
Quantidade: 32 Un.Medida: Salas Produto: Novas salas de aula								
4513 - PUBLICIDADE	12.0122			300.000				300.000
TESOURO-LIVRES				300.000				300.000
90 APLICACOES DIRETAS				300.000				300.000
DIVULGAR ACOES E SERVICOS DA FUNDACAO, EM CUMPRIMENTO A DISPOSI- TIVO CONSTITUCIONAL.								
Quantidade: Un.Medida: Produto: Publicidade								
TOTAL PROGRAMA		9.676.768		10.274.208	6.650.000			26.600.976
TOTAL ORGAO		9.676.768		10.274.208	6.650.000			26.600.976

FUNDAÇÃO DE ARTICULAÇÃO E DESENVOLVIMENTO DE POLÍTICAS PÚBLICAS PARA PESSOAS PORTADORAS DE DEFICIÊNCIA E DE ALTAS HABILIDADES NO RIO GRANDE DO SUL

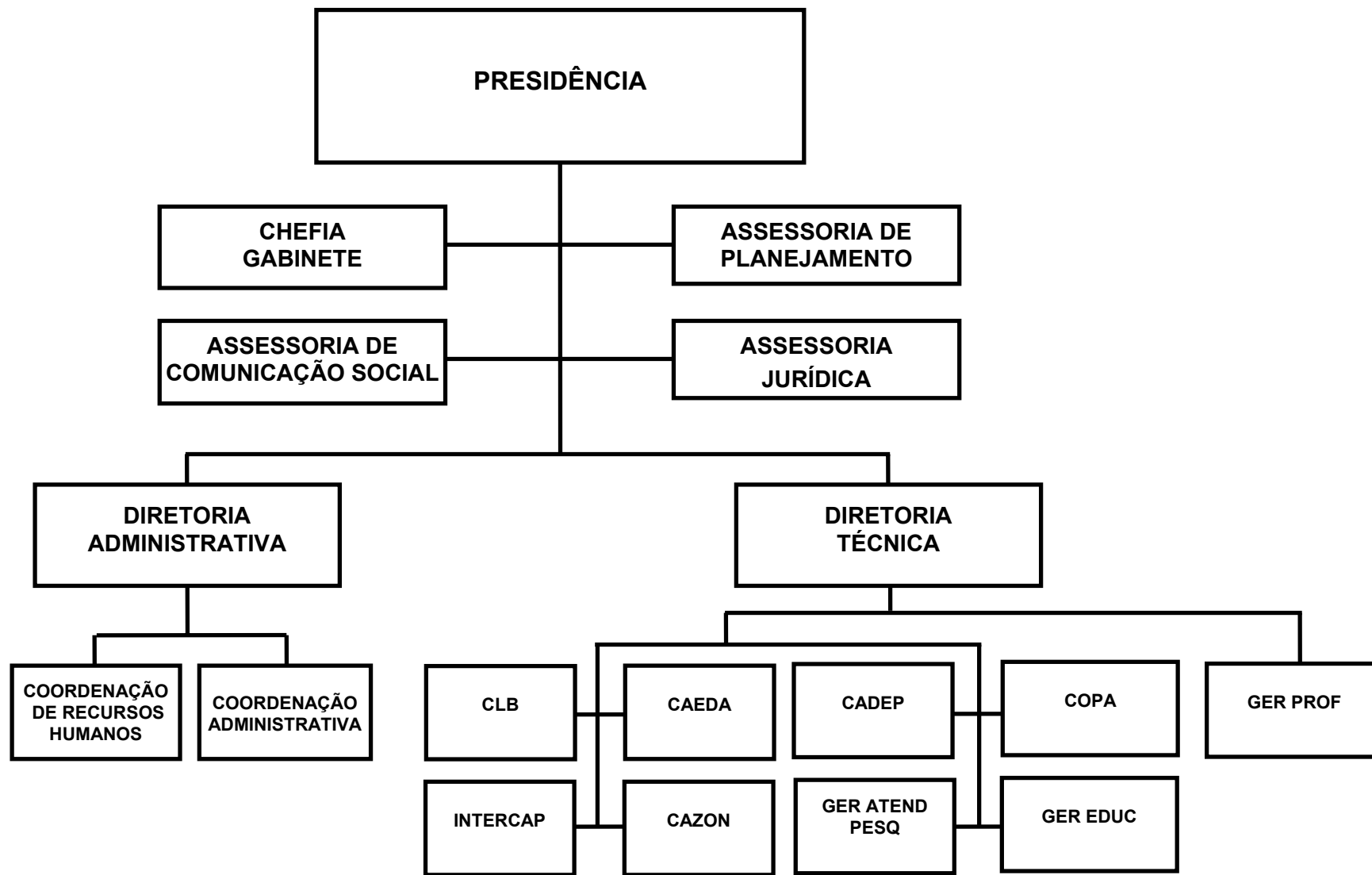

BASE LEGAL

CONSTITUICAO ESTADUAL, DE 03 DE OUTUBRO DE 1989.  
LEI NR. 8.535, DE 21 DE JANEIRO DE 1988.  
LEI NR. 9.049, DE 08 DE FEVEREIRO DE 1990.  
LEI NR. 10.414, DE 26 DE JUNHO DE 1995.  
LEI NR. 11.666, DE 06 DE SETEMBRO DE 2001.  
DECRETO NR. 33.002, DE 26 DE OUTUBRO DE 1988.  
DECRETO NR. 33.666, DE 13 DE SETEMBRO DE 1990.  
DECRETO NR. 35.808, DE 31 DE JANEIRO DE 1995.  
DECRETO NR. 39.678, DE 23 DE AGOSTO DE 1999.  
RESOLUCAO NR. 03, DE 01 DE JUNHO DE 1990.  
PORTARIA SE NR. 402, DE 14 DE FEVEREIRO DE 1990.

PRINCIPAIS ATRIBUICOES

- COORDENAR, MONITORAR E AVALIAR A POLITICA PUBLICA ESTADUAL PARA PESSOAS PORTADORAS DE DEFICIENCIA E PARA PESSOAS PORTADORAS ALTAS HABILIDADES;
- PROPOR AO GOVERNO DO ESTADO O PLANEJAMENTO SUPERIOR DA POLITICA PUBLICA ESTADUAL PARA PESSOAS PORTADORAS DE DEFICIENCIA E PARA PESSOAS PORTADORAS DE ALTAS HABILIDADES NO ESTADO DO RIO GRANDE DO SUL;
- ASSESSORAR A ADMINISTRACAO ESTADUAL NO ESTABELECIMENTO DE PRIORIDADES PARA A POLITICA PUBLICA ESTADUAL PARA PESSOAS PORTADORAS DE DEFICIENCIA E DE ALTAS HABILIDADES NO ESTADO DO RIO GRANDE DO SUL;
- PROPOR E ARTICULAR ACOES PARA ESTE SETOR SOCIAL EM TODAS AS AREAS DE ATUACAO DO ESTADO;
- ACOMPANHAR, MONITORAR E AVALIAR AS ACOES DOS ORGAOS PUBLICOS E PRIVADOS ENVOLVIDOS NO ATENDIMENTO AS PESSOAS PORTADORAS DE DEFICIENCIA E AS PESSOAS PORTADORAS DE ALTAS HABILIDADES;
- PROMOVER A PRODUCAO DE CONHECIMENTO, O DESENVOLVIMENTO DE NOVAS METODOLOGIAS, A CAPACITACAO E O APERFEICOAMENTO DE RECURSOS HUMANOS NAS AREAS DE ATUACAO DO ESTADO;
- PROMOVER, ASSESSORAR, COORDENAR E PARTICIPAR DE CURSOS, SEMINARIOS, CONGRESSOS, FORUNS OU TREINAMENTOS NAS AREAS DE ATUACAO DA FUNDAÇÃO;
- PROMOVER A REALIZACAO DE PROGRAMAS, PROJETOS E SERVICOS ESPECIFICOS E ADEQUADOS AO GRAU DE DESENVOLVIMENTO DAS PESSOAS PORTADORAS DE DEFICIENCIA E PESSOAS PORTADORAS DE ALTAS HABILIDADES;
- PROMOVER ESTUDOS, PESQUISAS E LEVANTAMENTOS ESTATISTICOS RELATIVOS AS PESSOAS PORTADORAS DE DEFICIENCIA E PORTADORAS DE PESSOAS DE ALTAS HABILIDADES, BEM COMO EM RELACAO AS FORMAS DE SEU ATENDIMENTO E AO DESENVOLVIMENTO DE TECNICAS E DE EQUIPAMENTOS, COM VISTAS AO SEU MELHOR DESEMPENHO E APROVEITAMENTO;
- PRESTAR SERVICOS DE CONSULTORIA, ASSESSORIA E ASSISTENCIA TECNICA AS ENTIDADES PUBLICAS OU PRIVADAS, NA SUA AREA DE COMPETENCIA;
- SUBSIDIAR, ATRAVES DE SUBVENCOES SOCIAIS, AS ENTIDADES LEGALMENTE REGISTRADAS, REPRESENTATIVAS E/OU VOLTADAS PARA AS PESSOAS PORTADORAS DE DEFICIENCIA E PORTADORAS DE ALTAS HABILIDADES;



- ARTICULAR COM ENTIDADES PUBLICAS OU PRIVADAS CONGENERES OU COMPLE-  
MENTARES, PODENDO, INCLUSIVE, FIRMAR CONVENIOS.

RELACAO DOS PROJETOS/ATIVIDADES

REAPARELHAMENTO DAS BASES FISICAS DAS UNIDADES DA FADERS  
ACAO DE PREVENCAO AS DEFICIENCIAS  
ACAO DE REABILITACAO DE PESSOAS PORTADORAS DE DEFICIENCIA E PESSOAS PORTADORAS D  
GARANTIA DO ACESSO E PERMANENCIA NA ESCOLA DE PESSOAS PORTADORAS DE DEFICIENCIA  
GARANTIA DO ACESSO E PERMANENCIA NO ENSINO REGULAR DE ENSINO  
IMPLEMENTACAO DA POLITICA PUBLICA ESTADUAL PARA PESSOAS PORTADORAS DE DEFICIENCI  
ACESSIBILIDADE E ASSISTENCIA SOCIAL  
ACESSO A INFORMACAO E A COMUNICACAO E AO MEIO FISICO CONSTRUIDO  
ACESSO AO EMPREGO E GERACAO DE RENDA  
APOIO A ENTIDADES NAO GOVERNAMENTAIS DE ASSISTENCIA A PESSOAS PORTADORAS DE DEFI  
MARKETING SOCIAL  
PUBLICIDADE

ESPECIFICAÇÃO (FONTE RECURSO / MODALIDADE)	CATEGORIAS ECONÔMICAS E GRUPOS DE DESPESAS						TOTAL
	3-DESPESAS CORRENTES			4-DESPESAS DE CAPITAL			
	1-Pessoal e Encargos Sociais	2-Juros e Enc. da Dívida	3-Outras Desp. Correntes	4-Investimentos	5-Inversões Financeiras	6-Amortização da Dívida	
TESOURO	5.862.475		3.459.307	304.200		20.000	9.645.982
TESOURO-VINCULADOS PELA CONSTITUICAO	5.862.475		3.459.307	304.200		20.000	9.645.982
40 TRANSF. A MUNICIPIOS			190.000				190.000
50 TRANSF. INST. PRIV. S/FINS L			214.766				214.766
90 APLICACOES DIRETAS	5.862.475		3.054.541	304.200		20.000	9.241.216
PROPRIOS DA FUNDACAO			30.000			20.000	50.000
90 APLICACOES DIRETAS			30.000			20.000	50.000
<b>TOTAIS</b>	<b>5.862.475</b>		<b>3.489.307</b>	<b>304.200</b>		<b>40.000</b>	<b>9.695.982</b>

R\$ 1,00

ESPECIFICAÇÃO (FUNTE RECURSO / MODALIDADE)	Classific. Funcional	CATEGORIAS ECONÔMICAS E GRUPOS DE DESPESAS						TOTAL
		3-DESPESAS CORRENTES			4-DESPESAS DE CAPITAL			
		1-Pessoal e Enc. Sociais	2-Juros e Enc. da Dívida	3-Outras Desp Correntes	4-Investim.	5-Inversões Financeiras	6-Amortização da Dívida	
(F) 0050 - ATENCAO A PPD E PPAH								
3170 - REAPARELHAMENTO DAS BASES FISICAS DAS UNIDADES DA FADERS	12.0242	5.862.475		1.898.291	66.000		40.000	7.866.766
PROPRIOS DA FUNDACAO				30.000			20.000	50.000
90 APLICACOES DIRETAS				30.000			20.000	50.000
TESOURO-VINCULADOS PELA CONSTITUICAO		5.862.475		1.868.291	66.000		20.000	7.816.766
90 APLICACOES DIRETAS		5.862.475		1.868.291	66.000		20.000	7.816.766
MANTER E MELHORAR OS SERVICOS DE ATENDIMENTO PRESTADOS PELA FUN DACAQ QUE ATINGIRAO DE FORMA DIRETA APROXIMADAMENTE 2.000 PESSOAS PORTADORAS DE DEFICIENCIA ( PPD ) E PESSOAS PORTADORAS DE ALTAS HABILIT DADES ( PPAH ) E, INDIRETAGENTE, EM TORNO DE 20.000 PESSOAS DO ESTADO DO RS.								
Quantidade: 10 Un.Medida: Unidades Produto: Manutencao dos servicos prestados nas 09 unidades e sede da faders								
4333 - ACAO DE PREVENCAO AS DEFICIENCIAS	12.0242			240.000	55.000			295.000
TESOURO-VINCULADOS PELA CONSTITUICAO				240.000	55.000			295.000
90 APLICACOES DIRETAS				240.000	55.000			295.000
REALIZAR PESQUISAS, ESTUDOS E CAMPANHA DE PREVENCAO AS DEFICIEN CIAS EM PARCERIA COM OUTROS ORGAOS PUBLICOS E PRIVADOS E ONGS. IDENTI FICANDO AS CAUSAS DE DEFICIENCIA, E VEICULACAO DE INFORMACOES A COMUNIDADE RIO-GRANDENSE.								
Quantidade: 4 Un.Medida: Campanhas Produto: Campanhas realizadas anualmente								
4334 - ACAO DE REABILITACAO DE PESSOAS PORTADORAS DE DEFICIENCIA E PESSOAS PORTADORAS D E ALTAS HABILIDADES - PPD E PPAH.	12.0242			250.000	52.800			302.800
TESOURO-VINCULADOS PELA CONSTITUICAO				250.000	52.800			302.800
90 APLICACOES DIRETAS				250.000	52.800			302.800
ATENDER EM PARCERIA COM ORGAOS GOVERNAMENTAIS E NAO GOVERNAMENTA IS, VISANDO INCLUIR AS PESSOAS PORTADORAS DE DEFICIENCIA E DE ALTAS HABILIDADES NAS ACOES BASICAS DE SAUDE,EM 45 MUNICIPIOS, SENDO OS 15 MAIS POPULOSOS E 29 EM LOCALIZACOES GEOGRAFICAS ESTRATEGICAS.								
Quantidade: 50 Un.Medida: Orgaos capacitados Produto: Orgaos publicos e privados capacitados para inclusao das ppd e ppaH nas acoes mi nimas de saude.								
4335 - GARANTIA DO ACESSO E PERMANENCIA NA ESCOLA DE PES SOAS PORTADORAS DE DEFICIENCIA E PESSOAS PORTADORAS DE ALTAS ALTAS	12.0242			295.000	50.000			345.000
TESOURO-VINCULADOS PELA CONSTITUICAO				295.000	50.000			345.000
40 TRANSF. A MUNICIPIOS				90.000				90.000
50 TRANSF.INST.PRIV.S/FINS L				100.000				100.000
90 APLICACOES DIRETAS				105.000	50.000			155.000
OFERECER ATENDIMENTO EDUCACIONAL PARA ALUNOS SURDOS E PORTADORES DE DEFICIENCIA MENTAL NAS 02 ESCOLAS ESPECIAIS DA FUNDACAO.								
Quantidade: 225 Un.Medida: Alunos Produto: Atendimento a alunos surdos e alunos com deficiencia mental								

R\$ 1,00

ESPECIFICAÇÃO (FUNTE RECURSO / MODALIDADE)	Classific. Funcional	CATEGORIAS ECONÔMICAS E GRUPOS DE DESPESAS						TOTAL
		3-DESPESAS CORRENTES			4-DESPESAS DE CAPITAL			
		1-Pessoal e Enc. Sociais	2-Juros e Enc. da Dívida	3-Outras Desp Correntes	4-Investim.	5-Inversões Financeiras	6-Amortização da Dívida	
4336 - GARANTIA DO ACESSO E PERMANENCIA NO ENSINO REGULAR DE ENSINO	12.0242			307.500		56.400		363.900
TESOURO-VINCULADOS PELA CONSTITUICAO				307.500		56.400		363.900
90 APLICACOES DIRETAS				307.500		56.400		363.900
VIABILIZAR A INCLUSAO ESCOLAR DE PPD E PPAH, RESPEITANDO AS SUAS NECESSIDADES EDUCACIONAIS ESPECIAIS, BEM COMO ESTABELECEER DIRETRIZES EDUCACIONAIS, CAPACITACAO E IMPLANTACAO DE SERVICOS REFERENTES AO PU- BILICO ALVO EM PARCERIA COM A SECRETARIA DA EDUCACAO.								
Quantidade: 45 Un.Medida: Municipios Produto: Municipios capacitados para inclusao da ppd e ppah no sistema regular de ensino.								
	TOTAL PROGRAMA	5.862.475		2.990.791		280.200	40.000	9.173.466
(G) 0051 - POLITICA PUBLICA PARA PPD E PPAH								
4227 - MARKETING SOCIAL	12.0367			43.750				43.750
TESOURO-VINCULADOS PELA CONSTITUICAO				43.750				43.750
90 APLICACOES DIRETAS				43.750				43.750
REALIZAR ACOES DE MARKETING TAIS COMO EVENTOS, PROMOCOES PESQUISA E ARTICULACOES ENTRE DIVERSOS ORGAOS DO ESTADO E MEIOS DE COMUNICACAO VISANDO A CONSCIENTIZACAO DA POPULACAO DO RIO GRANDE DO SUL QUANTO A POLITICA PUBLICA ESTADUAL PARA PPD E PPAH.								
Quantidade: 4 Un.Medida: Eventos Produto: Eventos de marketing								
4337 - IMPLEMENTACAO DA POLITICA PUBLICA ESTADUAL PARA PESSOAS PORTADORAS DE DEFICIENCIA A E PESSOAS PORTADORAS DE ALTAS HABILIDADES	12.0242			40.000				40.000
TESOURO-VINCULADOS PELA CONSTITUICAO				40.000				40.000
90 APLICACOES DIRETAS				40.000				40.000
DESENVOLVER ACOES INTEGRADAS E ARTICULADAS EM PARCERIA COM ORGAOS ORGAOS GOVERNAMENTAIS E NAO GOVERNAMENTAIS E MUNICIPIOS PRIORIZANDO OS 22 COREDES, DESTACANDO-SE OS 15 MUNICIPIOS MAIS POPULOSOS.								
Quantidade: 22 Un.Medida: Regioes coredes Produto: 15% da populacao do rs (1.442.325) de ppd e ppah beneficiados.								
4338 - ACESSIBILIDADE E ASSISTENCIA SOCIAL	12.0242			35.000		8.000		43.000
TESOURO-VINCULADOS PELA CONSTITUICAO				35.000		8.000		43.000
90 APLICACOES DIRETAS				35.000		8.000		43.000
SENSIBILIZAR E CAPAITAR OS ORGAOS PUBLICOS E PROVADOS PARA ATEN DER PESSOAS PORTADORAS DE DEFICIENCIA E DE ALTAS HABILIDADES.								
Quantidade: 50 Un.Medida: Entidades Produto: Capacitacao anual de, aproximadamente, 50 orgaos publicos nas questoes de assi stencia social e acessibilidade da ppd e ppah								
4339 - ACESSO A INFORMACAO E A COMUNICACAO E AO MEIO FISICO CONSTRUIDO	12.0242			30.000		8.000		38.000
TESOURO-VINCULADOS PELA CONSTITUICAO				30.000		8.000		38.000

R\$ 1,00

ESPECIFICAÇÃO (FUNTE RECURSO / MODALIDADE)	Classific. Funcional	CATEGORIAS ECONÔMICAS E GRUPOS DE DESPESAS						TOTAL
		3-DESPESAS CORRENTES			4-DESPESAS DE CAPITAL			
		1-Pessoal e Enc. Sociais	2-Juros e Enc. da Dívida	3-Outras Desp Correntes	4-Investim.	5-Inversões Financeiras	6-Amortização da Dívida	
90 APLICACOES DIRETAS CAPACITAR OS ORGAOS PUBLICOS, PRIVADOS E COMUNIDADE EM LINGUA BRASILEIRA DE SINAIS, SISTEMA BRAILLE, MEIOS ELETRONICOS E PROMOVER ACESSIBILIDADE FISICA, NUMA ACAO CONJUNTA DE ESTADO, MUNICIPIOS E ORGAOS NAO GOVERNAMENTAIS. Quantidade: 50 Un.Medida: Orgaos publicos e privados Produto: Capacitacao de orgaos publicos e privados de, no minimo 45 municipios, sendo os 15 mais populosos e 30 com localiza o geogra fica estrategica				30.000		8.000		38.000
4340 - ACESSO AO EMPREGO E GERACAO DE RENDA 12.0242				45.000		8.000		53.000
TESOURO-VINCULADOS PELA CONSTITUICAO				45.000		8.000		53.000
90 APLICACOES DIRETAS CAPACITAR A ESFERA PUBLICA E PRIVADA, ATRAVES DE ACOES CONJUNTAS DO ESTADO, ENTIDADES REPRESENTATIVAS DO PUBLICO ALVO, MINISTERIO DO TRABALHO E EMPRESARIADO GAUCHO PROPORCIONANDO ACESSO A PERMANENCIA DA PPD, NO MUNDO DO TRABALHO, BEM COMO A QUALIFICACAO PROFISSIONAL DESSA POPULACAO. Quantidade: 200 Un.Medida: Ppd trabalhador Produto: Inserir o e permanencia de ppd no mundo trabalho.				45.000		8.000		53.000
4341 - APOIO A ENTIDADES NAO GOVERNAMENTAIS DE ASSISTENCIA A PESSOAS PORTADORAS DE DEFICIENCIA. 12.0242				214.766				214.766
TESOURO-VINCULADOS PELA CONSTITUICAO				214.766				214.766
40 TRANSF. A MUNICIPIOS				100.000				100.000
50 TRANSF.INST.PRIV.S/FINS L APOIAR FINANCEIRAMENTE ENTIDADES NAO GOVERNAMENTAIS SEM FINS LUCRATIVOS E ORGAOS MUNICIPAIS QUE ATUAM COM PESSOA PORTADORA DE DEFICIENCIA E ALTAS HABILIDADES. Quantidade: 50 Un.Medida: Entidades Produto: Entidade apoiada.				114.766				114.766
4478 - PUBLICIDADE 12.0122								90.000
TESOURO-VINCULADOS PELA CONSTITUICAO								90.000
90 APLICACOES DIRETAS REALIZAR CAMPANHAS PUBLICITARIAS VISANDO DIVULGAR E ORIENTAR A POPULACAO QUANTO A FUNCAO DA FADERS COMO ORGAO DE ARTICULACAO E COORDENACAO DA POLITICA PUBLICA ESTADUAL NO RS PARA ESSE SEGMENTO SOCIAL. Quantidade: 4 Un.Medida: Campanhas Produto: _Campanhas publicitarias								90.000
TOTAL PROGRAMA				498.516		24.000		522.516
TOTAL ORGAO		5.862.475		3.489.307		304.200	40.000	9.695.982



# FUNDAÇÃO ESCOLA TÉCNICA LIBERATO SALZANO VIEIRA DA CUNHA

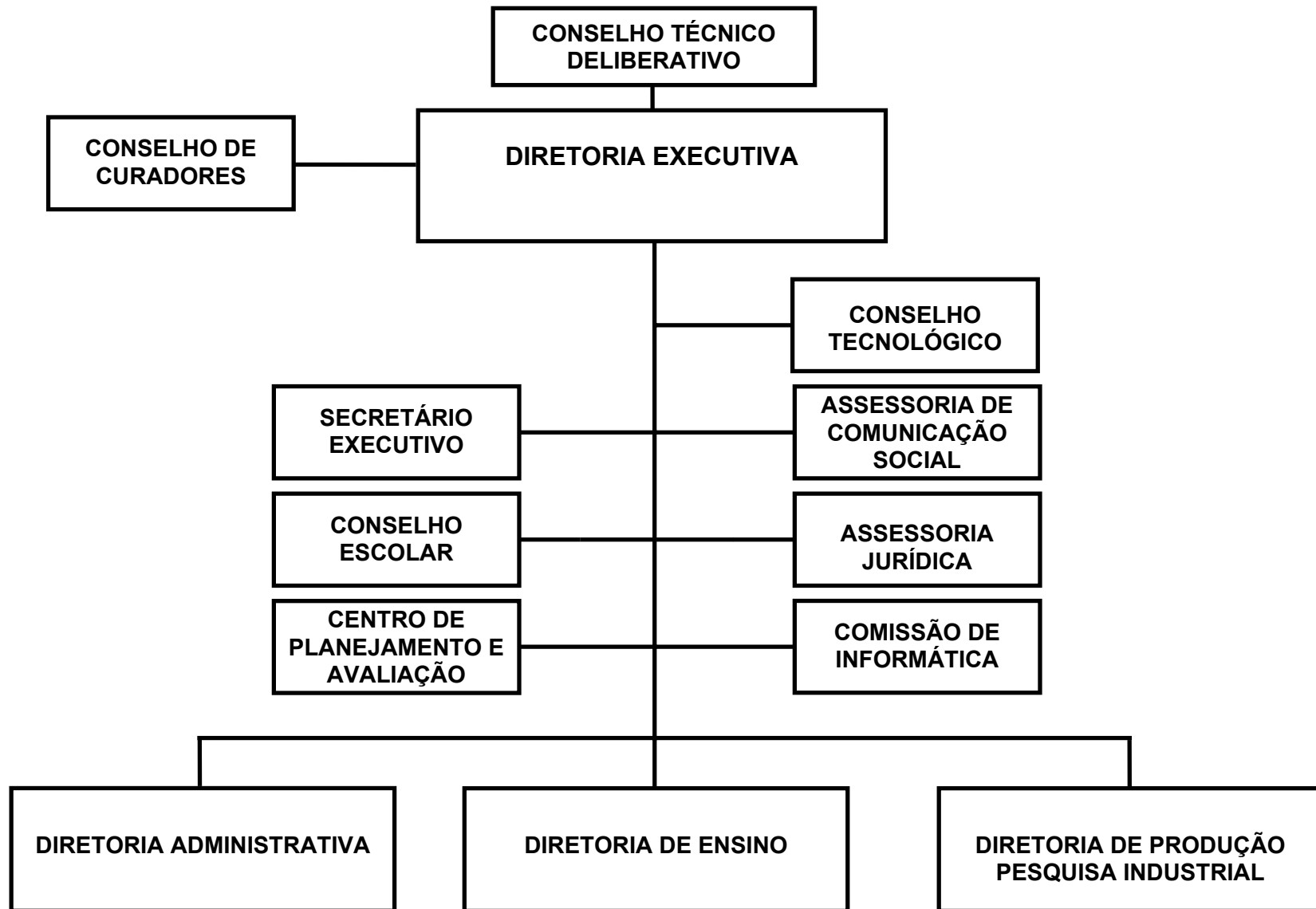

BASE LEGAL

LEI NR. 5.444, DE 23 DE JANEIRO DE 1967.  
LEI NR. 6.102, DE 27 DE NOVEMBRO DE 1970.  
LEI NR. 7.287, DE 10 DE SETEMBRO DE 1979.  
LEI NR. 7.369, DE 18 DE ABRIL DE 1980.  
LEI NR. 10.576, DE 14 DE NOVEMBRO DE 1995.  
LEI NR. 10.718, DE 16 DE JANEIRO DE 1996.  
LEI NR. 10.799, DE 10 DE JUNHO DE 1996.  
DECRETO NR. 17.884, DE 03 DE MAIO DE 1966.  
DECRETO NR. 18.418, DE 28 DE JANEIRO DE 1967.  
DECRETO NR. 18.446, DE 28 DE FEVEREIRO DE 1967.  
DECRETO NR. 21.363, DE 13 DE OUTUBRO DE 1971.  
DECRETO NR. 35.219, DE 27 DE ABRIL DE 1994.  
DECRETO NR. 35.808, DE 31 DE JANEIRO DE 1995.  
DECRETO NR. 36.711, DE 03 DE JUNHO DE 1996.  
DECRETO NR. 36.990, DE 04 DE NOVEMBRO DE 1996.  
RESOLUÇÃO NR. 462/71.  
RESOLUÇÃO CTD nr. 289 DE 27 DE ABRIL DE 1971  
RESOLUÇÃO CTD NR. 1028 DE 27 DE JANEIRO DE 1994  
RESOLUÇÃO CTD NR. 1104 DE 20 DE MARÇO DE 1996  
RESOLUÇÃO CTD NR. 1417 DE 10 DE OUTUBRO DE 2000  
LEI MUNICIPAL NR. 29/57  
DECRETO LEGISLATIVO NR. 941 DE 17 DE JULHO DE 1957  
DECRETO 18.061 DE 22 DE SETEMBRO DE 1966  
DECRETO 33.487 DE 26 DE MARÇO DE 1990  
DECRETO 36.281 DE 20 DE NOVEMBRO DE 1995  
DECRETO 40.390 DE 25 DE OUTUBRO DE 2000

PRINCIPAIS ATRIBUIÇÕES

- OFERTAR A EDUCAÇÃO PROFISSIONAL, DE NÍVEL BÁSICO, TÉCNICO E TECNOLÓGICO, O ENSINO MÉDIO E A EDUCAÇÃO SUPERIOR.
- PRESTAR SERVIÇOS, PESQUISA E CONSULTORIA PARA EMPRESAS DA REGIÃO E DO ESTADO NAS ÁREAS DE ATUAÇÃO DA FUNDAÇÃO, ARTICULADOS COM OS CURSOS E COMUNIDADE.

RELAÇÃO DOS PROJETOS/ATIVIDADES

CONSTRUÇÃO DO MÓDULO DESPORTIVO  
PRESTAÇÃO DE SERVIÇOS  
MANUTENÇÃO E AMPLIAÇÃO DOS CURSOS TÉCNICOS  
APERFEIÇOAMENTO DOS RECURSOS HUMANOS  
APOIO ADMINISTRATIVO  
DESENVOLVIMENTO DE PESQUISAS E DE PROGRAMAS INSTITUCIONAIS  
INCUBAÇÃO DE EMPRESAS



MODERNIZACAO ADMINISTRATIVA  
DESENVOLVIMENTO E INSTALACAO DE CURSOS SUPERIORES  
PUBLICIDADE

ESPECIFICAÇÃO (FONTE RECURSO / MODALIDADE)	CATEGORIAS ECONÔMICAS E GRUPOS DE DESPESAS						TOTAL
	3-DESPESAS CORRENTES			4-DESPESAS DE CAPITAL			
	1-Pessoal e Encargos Sociais	2-Juros e Enc. da Dívida	3-Outras Desp. Correntes	4-Investimentos	5-Inversões Financeiras	6-Amortização da Dívida	
TESOURO	12.333.017	7.000	507.651	598.362		30.000	13.476.030
TESOURO-LIVRES			98.468	401.532			500.000
90 APLICACOES DIRETAS			98.468	401.532			500.000
TESOURO-VINCULADOS PELA CONSTITUICAO	12.333.017	7.000	409.183	196.830		30.000	12.976.030
90 APLICACOES DIRETAS	12.333.017	7.000	409.183	196.830		30.000	12.976.030
PROPRIOS DA FUNDACAO			1.501.017				1.501.017
90 APLICACOES DIRETAS			1.501.017				1.501.017
<b>TOTAIS</b>	<b>12.333.017</b>	<b>7.000</b>	<b>2.008.668</b>	<b>598.362</b>		<b>30.000</b>	<b>14.977.047</b>

ESPECIFICAÇÃO (FUNTE RECURSO / MODALIDADE)	Classific. Funcional	CATEGORIAS ECONÔMICAS E GRUPOS DE DESPESAS						TOTAL
		3-DESPESAS CORRENTES			4-DESPESAS DE CAPITAL			
		1-Pessoal e Enc. Sociais	2-Juros e Enc. da Dívida	3-Outras Desp Correntes	4-Investim.	5-Inversões Financeiras	6-Amortização da Dívida	
(F) 0061 - EXPANSAO DA ACAO INSTITUCIONAL 4245 - DESENVOLVIMENTO DE PESQUISAS E DE PROGRAMAS INSTITUCIONAIS  TESOURO-LIVRES 90 APLICACOES DIRETAS PROPRIOS DA FUNDACAO 90 APLICACOES DIRETAS  AMPLIAR E FOMENTAR AS ATIVIDADES DE PESQUISA E AO DESENVOLVIMENT O DE PROGRAMAS INSTITUCIONAIS. A PARTIR DO LEVANTAMENTO DAS NECESIDADE S INTERNAS E DAS COMUNIDADES AO ENTORNO, PARA O ESTABELECIMENTO DE MED IDAS PREVENTIVAS, DE CORRECAO E DE EXPANSAO. REALIZACAO DE FEIRAS E EN CONTROS BUSCANDO O APERFEICOAMENTO DAS HABILIDADES CONJUGADAS COM O CO NHECIMENTO CIENTIFICO.  Quantidade: 13 Un.Medida: Unidade Produto: Atividade desenvolvida	12.0363			48.284			48.284	
				18.284			18.284	
				18.284			18.284	
				30.000			30.000	
				30.000			30.000	
4246 - INCUBACAO DE EMPRESAS  PROPRIOS DA FUNDACAO 90 APLICACOES DIRETAS  CONSOLIDAR A INCUBADORA TECNOLOGICA: OFERECIMENTO DA ESTRUTURA FISICA, ASSESSORAMENTO TECNICO E APOIO ADMINISTRATIVO E DE MARKETING AS EMPRESAS, IDENTIFICANDO PONTOS CRITICOS E PROPONDO MODIFICACOES NO PRO CESSO DE DESENVOLVIMENTO DO PROJETO/PRODUTO; OBJETIVANDO FOMENTAR OS EMPREENDEDORES COM BASE NO ACOMPANHAMENTO E APOIO TECNICO, ADMINISTRATI VO A FIM DE ALAVANCAR NEGOCIOS E GERAR DESENVOLVIMENTO TECNOLOGICO.  Quantidade: 6 Un.Medida: Empresa Produto: Empresas incubadas	12.0363			11.000			11.000	
				11.000			11.000	
				11.000			11.000	
4250 - DESENVOLVIMENTO E INSTALACAO DE CURSOS SUPERIORES  TESOURO-LIVRES 90 APLICACOES DIRETAS PROPRIOS DA FUNDACAO 90 APLICACOES DIRETAS  IMPLEMENTAR E CONSOLIDAR OS CURSOS SUPERIORES DO CONVENIO COM A UERGS E INSTALACAO DE CURSOS SUPERIORES NA FUNDACAO LIBERATO, BUSCANDO AMPLIAR AS AREAS DE ATUACAO INSTITUCIONAL E O DESENVOLVIMENTO DA PES QUISA APLICADA.  Quantidade: 40 Un.Medida: Aluno Produto: Profissional habilitado	12.0363			85.905	53.255		139.160	
				63.905	53.255		117.160	
				63.905	53.255		117.160	
				22.000			22.000	
				22.000			22.000	
4370 - PRESTACAO DE SERVICOS  PROPRIOS DA FUNDACAO 90 APLICACOES DIRETAS  AMPLIAR E INCREMENTAR AS ATIVIDADES DE PRESTACAO DE SERVICOS: CON SULTORIAS, ASSISTENCIA TECNICA A EMPRESAS PUBLICAS E PRIVADAS, CURSOS DE EXTENSÃO E DE CURTA DURACAO.	12.0363			6.000			6.000	
				6.000			6.000	
				6.000			6.000	

ESPECIFICAÇÃO (FUNTE RECURSO / MODALIDADE)	Classific. Funcional	CATEGORIAS ECONÔMICAS E GRUPOS DE DESPESAS						TOTAL
		3-DESPESAS CORRENTES			4-DESPESAS DE CAPITAL			
		1-Pessoal e Enc. Sociais	2-Juros e Enc. da Dívida	3-Outras Desp Correntes	4-Investim.	5-Inversões Financeiras	6-Amortização da Dívida	
Quantidade: 60 Un.Medida: Servicos prestados Produto: Servicos prestados 4509 - PUBLICIDADE	12.0122			10.000			10.000	10.000
PROPRIOS DA FUNDACAO				10.000			10.000	10.000
90 APLICACOES DIRETAS				10.000			10.000	10.000
ATENDER AS DEMANDAS DE PUBLICIDADE E PROPAGANDA DA INSTITUICAO NOS DIVERSOS MEIOS DE COMUNICACAO.								
TOTAL PROGRAMA				161.189	53.255			214.444
(F) 0062 - FORMACAO PROFISSIONAL								
3205 - CONSTRUCAO DO MODULO DESPORTIVO	12.0363				163.118		163.118	163.118
TESOURO-LIVRES					163.118		163.118	163.118
90 APLICACOES DIRETAS					163.118		163.118	163.118
CONSTRUIR O MODULO DESPORTIVO, CULTURAL, MULTIUSO, EM AREA DEFINI DA PELO PLANO DIRETOR DA FUNDACAO, OBSERVANDO AS ETAPAS: ELABORACAO DO PROJETO E MONTAGEM DO OBJETO, ENCAMINHAMENTO DO PROCESSO A CELIC, CON TRATACAO DA EMPRESA VENCEDORA, CONTRATACAO DE ENGENHEIRO PARA ACOMPANHAR A EXECUCAO DA OBRA E CUMPRIMENTO DO CRONOGRAMA FISICO-FINANCIERO, APROVACAO E OCUPACAO DA OBRA.								
Quantidade: 21 Un.Medida: Indice de construoao (%) Produto: Predio construido 4247 - MODERNIZACAO ADMINISTRATIVA	12.0363			8.019			8.019	8.019
TESOURO-LIVRES				3.019			3.019	3.019
90 APLICACOES DIRETAS				3.019			3.019	3.019
PROPRIOS DA FUNDACAO				5.000			5.000	5.000
90 APLICACOES DIRETAS				5.000			5.000	5.000
REORGANIZAR A ESTRUTURA ORGANIZACIONAL E DE FUNCIONAMENTO DA INSTITUICAO PARA TOMA-LAS MAIS AGIL, EFICAZ E FLEXIVEL, ATRAVES DO AUXILIO DE UMA CONSULTORIA ESPECIALIZADA.								
Quantidade: 1 Un.Medida: Plano Produto: Plano elaborado e implantado 4371 - MANUTENCAO E AMPLIACAO DOS CURSOS TECNICOS	12.0363	10.031.600		210.787	381.989		10.624.376	10.624.376
TESOURO-LIVRES					185.159		185.159	185.159
90 APLICACOES DIRETAS					185.159		185.159	185.159
PROPRIOS DA FUNDACAO				195.787			195.787	195.787
90 APLICACOES DIRETAS				195.787			195.787	195.787
TESOURO-VINCULADOS PELA CONSTITUICAO		10.031.600		15.000	196.830		10.243.430	10.243.430
90 APLICACOES DIRETAS		10.031.600		15.000	196.830		10.243.430	10.243.430

ESPECIFICAÇÃO (FUNTE RECURSO / MODALIDADE)	Classific. Funcional	CATEGORIAS ECONÔMICAS E GRUPOS DE DESPESAS						TOTAL
		3-DESPESAS CORRENTES			4-DESPESAS DE CAPITAL			
		1-Pessoal e Enc. Sociais	2-Juros e Enc. da Dívida	3-Outras Desp Correntes	4-Investim.	5-Inversões Financeiras	6-Amortização da Dívida	
MANTER OS CURSOS TECNICOS DE QUIMICA, ELETROTECNICA, MECANICA, ELETRONICA E SEGURANCA DO TRABALHO, ATRAVES DO DESENVOLVIMENTO DOS SEUS CURRICULOS DE PROGRAMA CIENTIFICO-CULTURAI E COMUNITARIOS, COMO O SE DEC - SERVICO DE DESENVOLVIMENTO COMUNITARIO, IMPLANTACAO DO CURSO TECNICO AUTOMOTIVO E ATENDENDO AO CONVENIO DO PROEP, O CURSO TECNICO DE DESIGN, OBEDECENDO AOS TRAMITES LEGAIS INERENTES.								
Quantidade: 3200 Un.Medida: Aluno Produto: Numero de matriculas atendidas								
4372 - APERFEICOAMENTO DOS RECURSOS HUMANOS	04.0128			23.260				23.260
TESOURO-LIVRES				13.260				13.260
90 APLICACOES DIRETAS				13.260				13.260
PROPRIOS DA FUNDACAO				10.000				10.000
90 APLICACOES DIRETAS				10.000				10.000
QUALIFICAR O TRABALHO DE DOCENTES E FUNCIONARIOS ATRAVES DE SUAS PARTICIPACOES EM CURSOS DE ESPECIALIZACAO, MESTRADO E DOUTORADO, BEM COMO EM SEMINARIOS, FEIRAS, CONGRESSOS.								
Quantidade: 80 Un.Medida: Servidor Produto: Servidor qualificado								
TOTAL PROGRAMA		10.031.600		242.066	545.107			10.818.773
(G) 0141 - APOIO ADMINISTRATIVO - FUNDACOES E AUTARQUIAS								
4236 - APOIO ADMINISTRATIVO	12.0122	2.301.417	7.000	1.605.413		30.000		3.943.830
PROPRIOS DA FUNDACAO				1.211.230				1.211.230
90 APLICACOES DIRETAS				1.211.230				1.211.230
TESOURO-VINCULADOS PELA CONSTITUICAO		2.301.417	7.000	394.183		30.000		2.732.600
90 APLICACOES DIRETAS		2.301.417	7.000	394.183		30.000		2.732.600
APLICAR RECURSOS NA MANUTENCAO INSTITUCIONAL COMO ELEMENTO FUNDAMENTAL DE APOIO NAS ATIVIDADES DE ENSINO E ADMINISTRATIVA; MANTER OS DISPENDIOS NECESSARIOS A AMORTIZACAO DAS DIVIDAS DO INSS E PASEP.								
TOTAL PROGRAMA		2.301.417	7.000	1.605.413		30.000		3.943.830
TOTAL ORGAO		12.333.017	7.000	2.008.668	598.362	30.000		14.977.047





**GOVERNO DO ESTADO DO RIO GRANDE DO SUL  
SECRETARIA DA COORDENAÇÃO E PLANEJAMENTO**

---

## **SECRETARIA ESTADUAL DA SAUDE**

**20.01 - GABINETE E ORGAOS CENTRAIS**

**20.33 - ENCARGOS GERAIS DA SECRETARIA ESTADUAL DA SAUDE**

**20.47 - FUNDO DE APOIO FINANCEIRO E DE RECUPERACAO DOS HOSPITAIS PRIVADOS E PUBLICOS**

**20.95 - FUNDO ESTADUAL DE SAUDE**

**20.69 - FUNDACAO ESTADUAL DE PRODUCAO E PESQUISA EM SAUDE - FEPPS**





# SECRETARIA ESTADUAL DA SAÚDE

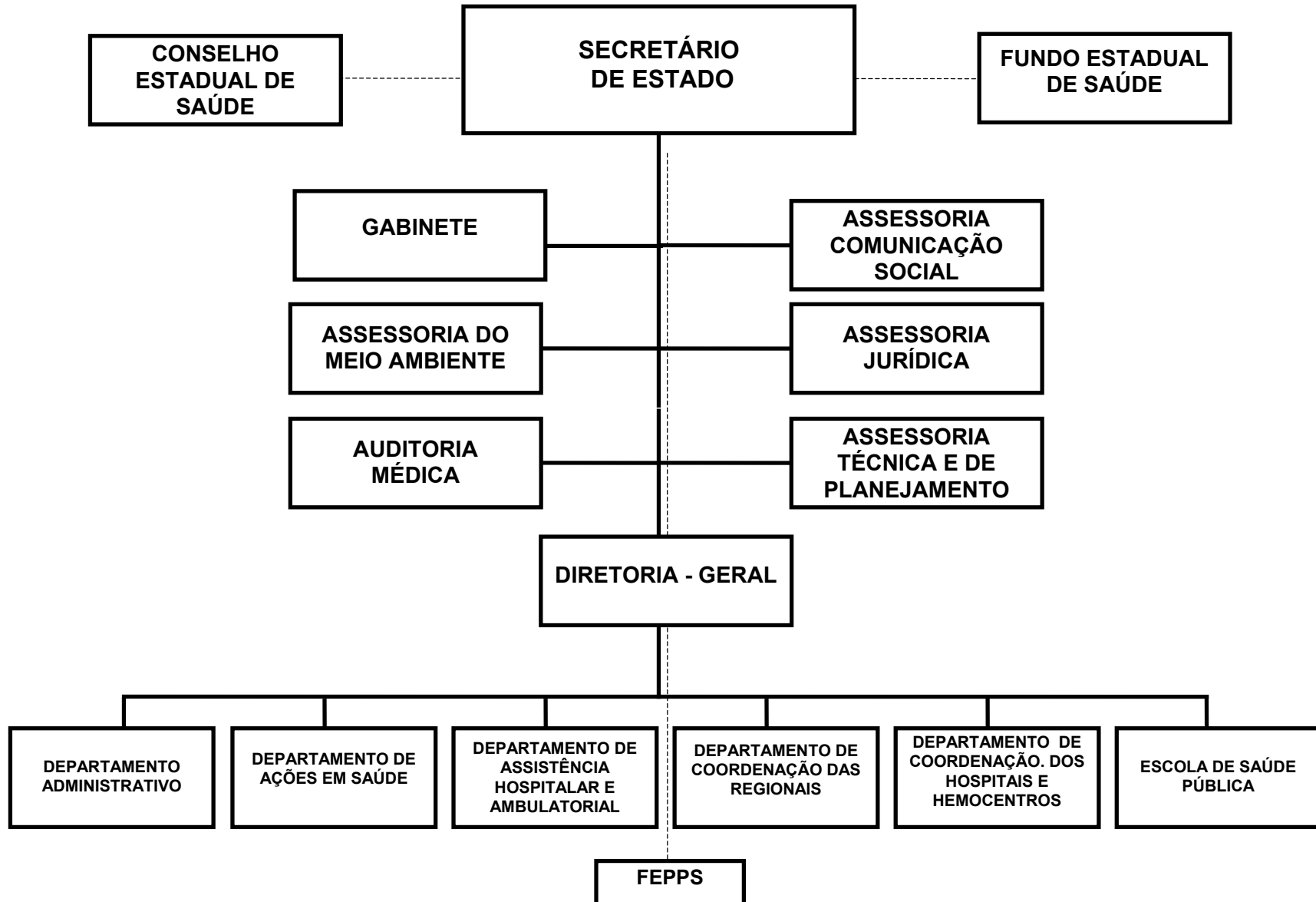

SECRETARIA ESTADUAL DA SAUDE

BASE LEGAL

CONSTITUICAO FEDERAL, DE 05 DE OUTUBRO DE 1988.  
EMENDA CONSTITUCIONAL FEDERAL N. 29, 13 DE SETEMBRO DE 2000.  
CONSTITUICAO ESTADUAL, DE 03 DE OUTUBRO DE 1989.  
EMENDA CONSTITUCIONAL ESTADUAL N. 25, DE 22 JUNHO DE 1999.  
LEI FEDERAL N. 8.080, DE 19 DE SETEMBRO DE 1990.  
LEI FEDERAL N. 8.142, DE 28 DE DEZEMBRO DE 1990.  
LEI FEDERAL N. 8.689, DE 27 DE JULHO DE 1993.  
DECRETO FEDERAL N. 1.651, DE 28 DE SETEMBRO DE 1995.  
LEI ESTADUAL N. 3.602, DE 01 DE DEZEMBRO DE 1958.  
LEI ESTADUAL N. 6.503, DE 22 DE SETEMBRO DE 1972.  
LEI ESTADUAL N. 6.575, DE 05 DE JULHO DE 1973.  
LEI ESTADUAL N. 8.662, DE 29 DE JULHO DE 1988.  
LEI ESTADUAL N. 10.097, DE 30 DE JANEIRO DE 1994.  
LEI ESTADUAL N. 10.349, DE 29 DE DEZEMBRO DE 1994.  
LEI ESTADUAL N. 10.356, DE 10 DE JANEIRO DE 1995.  
LEI ESTADUAL N. 10.412, DE 23 DE JUNHO DE 1995.  
LEI ESTADUAL N. 10.729, DE 11 DE MARCO DE 1996.  
LEI ESTADUAL N. 10.830, DE 24 DE JULHO DE 1996.  
LEI ESTADUAL N. 10.943, DE 07 DE ABRIL DE 1997.  
LEI ESTADUAL N. 11.366, DE 31 DE AGOSTO DE 1999.  
LEI ESTADUAL N. 11.792, DE 22 DE MAIO DE 2002.  
DECRETO ESTADUAL N. 17.868, DE 26 DE ABRIL DE 1966.  
DECRETO ESTADUAL N. 19.801, DE 08 DE AGOSTO DE 1969.  
DECRETO ESTADUAL N. 23.370, DE 14 DE OUTUBRO DE 1974.  
DECRETO ESTADUAL N. 23.430, DE 24 DE OUTUBRO DE 1974.  
DECRETO ESTADUAL N. 26.654, DE 23 DE JANEIRO DE 1978.  
DECRETO ESTADUAL N. 32.114, DE 20 DE DEZEMBRO DE 1985.  
DECRETO ESTADUAL N. 32.594, DE 15 DE AGOSTO DE 1987.  
DECRETO ESTADUAL N. 32.681, DE 13 DE NOVEMBRO DE 1987.  
DECRETO ESTADUAL N. 33.199, DE 02 DE JUNHO DE 1989.  
DECRETO ESTADUAL N. 33.612, DE 20 DE JULHO DE 1990.  
DECRETO ESTADUAL N. 33.845, DE 04 DE FEVEREIRO DE 1991.  
DECRETO ESTADUAL N. 35.808, DE 31 DE JANEIRO DE 1995.  
DECRETO ESTADUAL N. 35.920, DE 12 DE ABRIL DE 1995.  
DECRETO ESTADUAL N. 35.960, DE 09 DE MAIO DE 1995.  
DECRETO ESTADUAL N. 36.502, DE 11 DE MARCO DE 1996.  
DECRETO ESTADUAL N. 36.978, DE 01 DE NOVEMBRO DE 1996.  
DECRETO ESTADUAL N. 39.544, DE 26 DE MAIO DE 1999.  
DECRETO ESTADUAL N. 39.691, DE 30 DE AGOSTO DE 1999.  
DECRETO ESTADUAL N. 39.870, DE 14 DE DEZEMBRO DE 1999.  
DECRETO ESTADUAL N. 39.871, DE 14 DE DEZEMBRO DE 1999.  
DECRETO ESTADUAL N. 42.199, DE 07 DE ABRIL DE 2003.  
DECRETO ESTADUAL N. 42.201, DE 07 DE ABRIL DE 2003.  
DECRETO ESTADUAL N. 42.283, DE 04 DE JUNHO DE 2003.  
DECRETO ESTADUAL N. 42.300, DE 16 DE JUNHO DE 2003.  
DECRETO ESTADUAL N. 42.306, DE 23 DE JUNHO DE 2003.  
DECRETO ESTADUAL N. 42.340, DE 11 DE JULHO DE 2003.

DECRETO ESTADUAL N. 42.368, DE 29 DE JULHO DE 2003.

PRINCIPAIS ATRIBUIÇÕES

- ESTABELECE E IMPLEMENTAR AS DIRETRIZES DA POLÍTICA ESTADUAL DE SAÚDE DE ACORDO COM OS PRINCÍPIOS DO SISTEMA ÚNICO DE SAÚDE;
- COORDENAR O SISTEMA ÚNICO DE SAÚDE NO RIO GRANDE DO SUL POR MEIO DE REGULACÃO, CONTROLE, AVALIAÇÃO E FISCALIZAÇÃO DAS AÇÕES E SERVIÇOS DE SAÚDE PÚBLICOS E PRIVADOS.
- COOPERAR TÉCNICA E FINANCEIRAMENTE COM OS MUNICÍPIOS NA IMPLEMENTAÇÃO DOS SISTEMAS MUNICIPAIS, MICRORREGIONAIS, REGIONAIS E MACRORREGIONAIS DE SAÚDE OBEDECENDO OS PRINCÍPIOS DO SISTEMA ÚNICO DE SAÚDE;
- CUMPRIR O QUE DISPÕE AS CONSTITUIÇÕES FEDERAL E ESTADUAL NOS CAPÍTULOS DA SAÚDE E A LEGISLAÇÃO ESPECÍFICA;
- CAPACITAR E APERFEIÇOAR RECURSOS HUMANOS PARA A ÁREA DA SAÚDE;
- IMPLEMENTAR A VIGILÂNCIA EM SAÚDE (EPIDEMIOLÓGICA, SANITÁRIA E AMBIENTAL);
- PRESTAR ASSISTÊNCIA AMBULATORIAL E HOSPITALAR;
- IMPLANTAR E IMPLEMENTAR AS ATIVIDADES DE PROMOÇÃO, PROTEÇÃO, RECUPERAÇÃO E REABILITAÇÃO DA SAÚDE COM ÊNFASE NA ESTRATÉGIA DE IMPLEMENTAÇÃO DO PROGRAMA DE SAÚDE DA FAMÍLIA E BUSCANDO REDUZIR A MORTALIDADE INFANTIL NO ESTADO;
- AMPLIAR E APERFEIÇOAR A IMPLEMENTAÇÃO DO SISTEMA DE INFORMAÇÃO EM SAÚDE VISANDO A QUALIFICAÇÃO DO PROCESSO DECISÓRIO E DA PARTICIPAÇÃO SOCIAL;
- PROMOVER A DESCENTRALIZAÇÃO DA GESTÃO DOS SERVIÇOS DE SAÚDE, COM ÊNFASE NA MUNICIPALIZAÇÃO E REGIONALIZAÇÃO DA ATENÇÃO, ARTICULANDO E INTEGRANDO OS SISTEMAS MUNICIPAIS DE SAÚDE.

RELAÇÃO DOS PROJETOS/ATIVIDADES

REESTRUTURAÇÃO DAS ÁREAS FÍSICAS DO HOSPITAL.  
CONSTRUÇÃO DO PREDIO SEDE DA SECRETARIA DA SAÚDE  
MODERNIZAÇÃO GERENCIAL DAS ATIVIDADES MEIO DESCENTRALIZANDO DECISÕES E INFORMAÇÃO  
IMPLANTAR PLANO DE PROTEÇÃO PATRIMONIAL  
IMPLANTAÇÃO DE PLANO DIRETOR DE INFORMÁTICA  
REESTRUTURAÇÃO DAS ÁREAS FÍSICAS DO HOSPITAL  
IMPLEMENTAÇÃO DE RESIDÊNCIAS TERAPÊUTICAS  
IMPLEMENTAÇÃO DE AÇÕES DE AGROPECUÁRIA\_- HOSPITAL COLÔNIA ITAPUA  
ATENDIMENTO DE PACIENTES PORTADORES DE TUBERCULOSE E HIV/AIDS.  
IMPLANTAÇÃO DE LABORATÓRIO PRÓPRIO  
ORGANIZAÇÃO DO CONEN/RS  
REALIZAÇÃO DE EVENTOS.  
IMPLANTAÇÃO DO FUNAD.  
DIVULGAÇÃO DAS AÇÕES DO CES.  
IMPLEMENTAÇÃO DE MECANISMOS DE CONTROLE SOCIAL  
INSTÂNCIA DE DISCUSSÃO DAS POLÍTICAS PÚBLICAS DE SAÚDE.  
ENSINO DE PÓS-GRADUAÇÃO  
ENSINO PROFISSIONAL  
EDUCAÇÃO CONTINUADA

DESENVOLVIMENTO INTRA E INTERINSTITUCIONAL  
COMITE PARA CAPACITACAO DE COMUNICADORES  
CAPACITACAO CIENTIFICA  
ATENDIMENTO AOS PORTADORES DE TRANSTORNOS MENTAIS E DO COMPORTAMENTO.  
MANUTENCAO DO HOSPITAL COLONIA ITAPUA  
PUBLICIDADE  
APOIO ADMINISTRATIVO  
PAGAMENTO DE ACOES DE INFRA-ESTRUTURA EM SAUDE  
PROVISAO PARA PAGAMENTO DE DECIMO TERCEIRO SALARIO  
PAGAMENTO DE ENCARGOS COM INATIVOS DA SECRETARIA DA SAUDE  
CONTRIBUICAO AO IPE P/ASSISTENCIA MEDICA  
PAGAMENTO DE ABONO FAMILIA A SERVIDORES DA SECRETARIA DA SAUDE  
FORNECIMENTO VALE REFEICAO\_E AUXILIO TRANSPORTE  
CONCESSAO DE AUXILIO COM RENDA LIQUIDA DA LOTERIA  
APOIO FINANCEIRO E RECUPERACAO DE HOSPITAIS PUBLICOS E PRIVADOS - FUNAFIR  
CONSTRUCAO DE UNIDADE DA REDE SARAH DE HOSPITAIS NO RIO GRANDE DO SUL  
ESTRUTURAR O CENTRO DE VIGILANCIA EM SAUDE  
IMPLEMENTACAO DA PROGRAMACAO PACTUADA E INTEGRADA  
IMPLANTACAO DAS CENTRAIS DE REGULACAO DO ATENDIMENTO PRE-HOSPITALAR (APH)  
CAPACITACAO DOS GESTORES MUNICIPAIS E COORDENADORIAS REGIONAIS DE SAUDE.  
CAPACITACAO PARA AS ESF E COORDENADORIAS REGIONAIS DE SAUDE.  
DOACAO DE ORGAOS E TRANSPLANTES  
REABILITAR OS PORTADORES DE DEFICIENCIAS  
ATENCAO INTEGRAL A CRIANCA E AO ADOLESCENTE  
ATENCAO INTEGRAL A SAUDE DO ADULTO  
ATENCAO A SAUDE DA MULHER  
ATENCAO INTEGRAL A SAUDE DO IDOSO  
ATENCAO INTEGRAL A SAUDE INDIGENA  
IMPLEMENTACAO DO SISTEMA DE INFORMACOES EM SAUDE  
SANEAMENTO COMUNITARIO / PROSAN  
VIVA A CRIANCA  
GERENCIAR A DESCENTRALIZACAO DO SISTEMA ESTADUAL DE VIGILANCIA SANITARIA  
DESENVOLVER A GESTAO E DESCENTRALIZACAO DA VIGILANCIA AMBIENTAL  
IMPLANTAR O SISTEMA DE VIGILANCIA DE SAUDE DO TRABALHADOR  
DESENVOLVER A GESTAO E DESCENTRALIZACAO DA VIGILANCIA EPIDEMIOLOGICA E DO CONTRO  
REPASSAR RECURSOS MENSALMENTE AOS MUNICIPIOS HABILITADOS CONFORME CRITERIOS DEFI  
ACOMPANHAR O DESEMPENHO DOS MUNICIPIOS ATRAVES DO SISTEMA DE MONITORAMENTO DA G  
INCENTIVO FINANCEIRO A REDE HOSPITALAR DO ESTADO  
FORNECIMENTO DE MEDICAMENTOS PARA A TERCEIRA IDADE  
FORNECIMENTO DE MEDICAMENTOS DE ALTO CUSTO PARA OS USUARIOS  
CONTRAPARTIDA ESTADUAL AO INCENTIVO A ASSISTENCIA FARMACEUTICA BASICA AOS MUNICI  
IMPLANTACAO DA COMISSAO PERMANENTE DE FARMACIA E TERAPEUTICA.  
ASSESSORAMENTO AOS MUNICIPIOS PARA ESTRUTURAR E ORGANIZAR OS SERVICOS DE ASSISTE  
PRODUCAO DE MATERIAL TECNICO-CIENTIFICO NA AREA DE ABRANGENCIA DA ASSISTENCIA FA  
CAPACITACAO E ATUALIZACAO DE RECURSOS HUMANOS NA AREA DO DESENVOLVIMENTO INFANTI  
DISPONIBILIZACAO DE SUPORTE TECNICO E FINANCEIRO PARA ACOMPANHAMENTO DO PROGRAMA  
DIVULGACAO DO PROGRAMA E MOBILIZACAO DA SOCIEDADE  
CONTROLE E AVALIACAO DO PROGRAMA  
ORGANIZACAO DOS FLUXOS DE REFERENCIA E CONTRA-REFERENCIA DO ATENDIMENTO PRE-HOSP  
CUCA LEGAL - PREVENCAO AO USO DO ACOOL E DROGAS E CONTROLE DA DEPRESSAO.  
ATENCAO INTEGRAL A SAUDE MENTAL.  
EXPANSAO DAS EQUIPES DE SAUDE DA FAMILIA ATRAVES DE REPASSE DE INCENTIVO ESTADUA

ACOMPANHAMENTO, AVALIACAO E SUPERVISAO DAS EQUIPES DE SAUDE DA FAMILIA.  
PROMOCAO E DIVULGACAO DO PSF.  
PUBLICIDADE NO SUS  
GESTAO PLENA DO SISTEMA ESTADUAL DE SAUDE  
ATENCAO INTEGRAL A SAUDE MENTAL - CONSULTA POPULAR  
REGIAO RESOLVE - CONSULTA POPULAR  
SALVAR - CONSULTA POPULAR  
SANEAMENTO COMUNITARIO - PROSAN - CONSULTA POPULAR  
SAUDE DA FAMILIA - CONSULTA POPULAR

ESPECIFICAÇÃO (FONTE RECURSO / MODALIDADE)	CATEGORIAS ECONÔMICAS E GRUPOS DE DESPESAS						TOTAL
	3-DESPESAS CORRENTES			4-DESPESAS DE CAPITAL			
	1-Pessoal e Encargos Sociais	2-Juros e Enc. da Dívida	3-Outras Desp. Correntes	4-Investimentos	5-Inversões Financeiras	6-Amortização da Dívida	
TESOURO	250.973.705		491.736.456	25.751.692	26.531.206	500	794.993.559
TESOURO-LIVRES	4.403			90.000			94.403
90 APLICACOES DIRETAS	4.403			90.000			94.403
TESOURO-CONTRAPARTIDA			9.723.000	160.000			9.883.000
40 TRANSF. A MUNICIPIOS			6.832.156				6.832.156
90 APLICACOES DIRETAS			2.890.844	160.000			3.050.844
TESOURO-VINCULADOS POR LEI			395.696				395.696
50 TRANSF. INST. PRIV. S/FINS L			395.696				395.696
TESOURO-VINCULADOS PELA CONSTITUICAO	250.969.302		481.617.760	25.501.692	26.531.206	500	784.620.460
20 TRANSF. A UNIAO			1.500.000				1.500.000
40 TRANSF. A MUNICIPIOS			148.637.662	6.856.500	26.531.206		182.025.368
50 TRANSF. INST. PRIV. S/FINS L			76.720.000	2.580.000			79.300.000
80 TRANSF. AO EXTERIOR			6.358.100	470.000			6.828.100
90 APLICACOES DIRETAS	250.969.302		248.401.998	15.595.192		500	514.966.992
PROPRIOS DA FUNDACAO			9.278.430	2.257.570			11.536.000
90 APLICACOES DIRETAS			9.278.430	2.257.570			11.536.000
CONVENIOS			127.887.044	24.482.874	3.620.000		155.989.918
40 TRANSF. A MUNICIPIOS			9.620.000		3.120.000		12.740.000
50 TRANSF. INST. PRIV. S/FINS L			1.100.000		500.000		1.600.000
90 APLICACOES DIRETAS			117.167.044	24.482.874			141.649.918
<b>TOTAIS</b>	<b>250.973.705</b>		<b>628.901.930</b>	<b>52.492.136</b>	<b>30.151.206</b>	<b>500</b>	<b>962.519.477</b>

ESPECIFICAÇÃO (FONTE RECURSO / MODALIDADE)	CATEGORIAS ECONÔMICAS E GRUPOS DE DESPESAS						TOTAL
	3-DESPESAS CORRENTES			4-DESPESAS DE CAPITAL			
	1-Pessoal e Encargos Sociais	2-Juros e Enc. da Dívida	3-Outras Desp. Correntes	4-Investimentos	5-Inversões Financeiras	6-Amortização da Dívida	
TESOURO	248.482.057		483.690.952	20.727.722	26.531.206		779.431.937
TESOURO-LIVRES				90.000			90.000
90 APLICACOES DIRETAS				90.000			90.000
TESOURO-CONTRAPARTIDA			9.723.000				9.723.000
40 TRANSF. A MUNICIPIOS			6.832.156				6.832.156
90 APLICACOES DIRETAS			2.890.844				2.890.844
TESOURO-VINCULADOS POR LEI			395.696				395.696
50 TRANSF.INST.PRIV.S/FINS L			395.696				395.696
TESOURO-VINCULADOS PELA CONSTITUICAO	248.482.057		473.572.256	20.637.722	26.531.206		769.223.241
20 TRANSF. A UNIAO			1.500.000				1.500.000
40 TRANSF. A MUNICIPIOS			148.637.662	6.856.500	26.531.206		182.025.368
50 TRANSF.INST.PRIV.S/FINS L			76.720.000	2.580.000			79.300.000
80 TRANSF. AO EXTERIOR			6.358.100	470.000			6.828.100
90 APLICACOES DIRETAS	248.482.057		240.356.494	10.731.222			499.569.773
CONVENIOS			123.755.044	20.841.874	3.620.000		148.216.918
40 TRANSF. A MUNICIPIOS			9.620.000		3.120.000		12.740.000
50 TRANSF.INST.PRIV.S/FINS L			1.100.000		500.000		1.600.000
90 APLICACOES DIRETAS			113.035.044	20.841.874			133.876.918
<b>TOTAIS</b>	<b>248.482.057</b>		<b>607.445.996</b>	<b>41.569.596</b>	<b>30.151.206</b>		<b>927.648.855</b>

ESPECIFICAÇÃO (FUNTE RECURSO / MODALIDADE)	Classific. Funcional	CATEGORIAS ECONÔMICAS E GRUPOS DE DESPESAS						TOTAL
		3-DESPESAS CORRENTES			4-DESPESAS DE CAPITAL			
		1-Pessoal e Enc. Sociais	2-Juros e Enc. da Dívida	3-Outras Desp Correntes	4-Investim.	5-Inversões Financeiras	6-Amortização da Dívida	
(A) 0138 - PROGRAMA DE APOIO ADMINISTRATIVO 2488 - APOIO ADMINISTRATIVO	10.0122							
TESOURO-VINCULADOS PELA CONSTITUICAO		56.555.920		7.413.082	400.000			64.369.002
90 APLICACOES DIRETAS		56.555.920		7.413.082	400.000			64.369.002
GARANTIR O APOIO OPERACIONAL DE MODO A MANTER OS NIVEIS DE ESTOQUE, DISTRIBUICAO E ARMAZENAMENTO DE MATERIAIS E EQUIPAMENTOS E AS ACOES E OS SERVICOS DA SECRETARIA DA SAUDE. ASSEGURAR A MANUTENCAO PREVENTIVA E A PLENA CONDICAO DE USO DOS BENS MOVEIS E IMOVEIS.		56.555.920		7.413.082	400.000			64.369.002
TOTAL PROGRAMA		56.555.920		7.413.082	400.000			64.369.002
(F) 0233 - ATENCAO INTEGRAL A SAUDE 1984 - AQUISICAO DE RX PARA MUNICIPIO DE CANGUCU	10.0301							
TESOURO-LIVRES					90.000			90.000
90 APLICACOES DIRETAS					90.000			90.000
DOTAR O MUNICIPIO DE CANGUCU, COM EQUIPAMENTOS MEDICOS E RX.					90.000			90.000
Quantidade: 1 Un.Medida: UNIDADE Produto: EQUIPAMENTO DE RX								
TOTAL PROGRAMA					90.000			90.000
(F) 0234 - ATENDIMENTO A POPULACAO ASILAR RESIDUAL DE HANSENIANOS E PORTADORES DE TRANSTORN 5611 - REESTRUTURACAO DAS AREAS FISICAS DO HOSPITAL.	10.0302							
TESOURO-VINCULADOS PELA CONSTITUICAO				2.100.000	300.000			2.400.000
90 APLICACOES DIRETAS				2.100.000	300.000			2.400.000
REFORMAR E READEQUAR AS ENFERMARIAS, PAVILHOES DE INTERNACAO PSIQUIATRICA E PAVILHAO DE DIVERSOES, RECUPERAR AS INSTALACOES DE SANEAMENTO, ELETRIFICACAO, VIARIA, CALDERARIA E TELEFONIA				2.100.000	300.000			2.400.000
Quantidade: 700 Un.Medida: M2 Produto: Area fisica reestruturada								
6261 - IMPLEMENTACAO DE ACOES DE AGROPECUARIA_- HOSPITAL COLONIA ITAPUA	10.0302							
TESOURO-VINCULADOS PELA CONSTITUICAO				20.000	100.000			120.000
90 APLICACOES DIRETAS				20.000	100.000			120.000
OTIMIZAR O SERVICO DE AGROPECUARIA, TORNANDO O HOSPITAL AUTOSUFICIENTE E PODENDO SUPRIR AS NECESSIDADES DE OUTROS HOSPITAIS. ALEM DE TRANSFORMAR O SERVICO EM UM POLO IRRADIADOR DE PRATICAS AGRICOLAS ECOLOGICAS PARA A REGIAO.				20.000	100.000			120.000
Quantidade: 3 Un.Medida: Hospitais Produto: Hospitais beneficiados								
6484 - MANUTENCAO DO HOSPITAL COLONIA ITAPUA	10.0302							



ESPECIFICAÇÃO (FUNTE RECURSO / MODALIDADE)	Classific. Funcional	CATEGORIAS ECONÔMICAS E GRUPOS DE DESPESAS						TOTAL
		3-DESPESAS CORRENTES			4-DESPESAS DE CAPITAL			
		1-Pessoal e Enc. Sociais	2-Juros e Enc. da Dívida	3-Outras Desp Correntes	4-Investim.	5-Inversões Financeiras	6-Amortização da Dívida	
TESOURO-VINCULADOS PELA CONSTITUICAO		11.017.870		6.090.008	33.000			17.140.878
90 APLICACOES DIRETAS		11.017.870		6.090.008	33.000			17.140.878
PROPORCIONAR ASSISTENCIA A POPULACAO ASILAR RESIDUAL DE HANSENIA- NOS PORTADORES DE TRANSTORNOS MENTAIS E DO COMPORTAMENTO, BEM COMO, A- TENDIMENTO AMBULATORIAL A COMUNIDADE EXTERNA.		11.017.870		6.090.008	33.000			17.140.878
Quantidade: 13173 Un.Medida: Paciente Produto: Paciente atendido								
TOTAL PROGRAMA		11.017.870		8.210.008	433.000			19.660.878
(F) 0235 - ATENDIMENTO DE PACIENTES PORTADORES DE TUBERCULOSE E HIV/AIDS, NO HOSPITAL SANAT								
6262 - ATENDIMENTO DE PACIENTES PORTADORES DE TUBERCULOSE E HIV/AIDS.	10.0302	9.253.104		8.640.377				17.893.481
TESOURO-VINCULADOS PELA CONSTITUICAO		9.253.104		8.640.377				17.893.481
90 APLICACOES DIRETAS		9.253.104		8.640.377				17.893.481
MANTER AS ATIVIDADE DE ASSISTENCIA HOSPITALAR A PORTADORES DE TU- BERCULOSE E CO-INFECCAO TB/HIV E AS ATIVIDADES AMBULATORIAIS DE ASSIS- TENCIA E APOIO A PORTADORES DE TUBERCULOSE, HIV E AIDS.								
Quantidade: 15000 Un.Medida: Pessoa Produto: Paciente atendido								
6263 - IMPLANTACAO DE LABORATORIO PROPRIO	10.0302			350.000	1.097.000			1.447.000
TESOURO-VINCULADOS PELA CONSTITUICAO				350.000	1.097.000			1.447.000
90 APLICACOES DIRETAS				350.000	1.097.000			1.447.000
IMPLANTAR LABORATORIO DE PATOLOGIA CLINICA, ANATOMO E CITO- PATOLOGIA, NECESSARIO PARA O APOIO DA ESTRUTURA DE ASSISTENCIA DO COM- PLEXO HOSPITALAR SANATORIO PARTENON E PARA ATENDER A REDE PROPRIA DA SES (HOSPITAL SAO PEDRO, HOSPITAL COLONIA ITAPUA, CENTRO DE SAUDE MJRI- ALDO, AMBULATORIO DE DERMATOLOGIA SANITARIA) E SISTEMA PENITENCIARIO.								
Quantidade: 43000 Un.Medida: Exames Produto: Exames laboratoriais realizados								
TOTAL PROGRAMA		9.253.104		8.990.377	1.097.000			19.340.481
(G) 0236 - CONTROLE SOCIAL - CONEN/RS								
6264 - ORGANIZACAO DO CONEN/RS	10.0125	197.939		180.000	30.000			407.939
TESOURO-VINCULADOS PELA CONSTITUICAO		197.939		180.000	30.000			407.939
90 APLICACOES DIRETAS		197.939		180.000	30.000			407.939
IMPLEMENTAR AS ACOES DO CONEN/RS.								
Quantidade: 2 Un.Medida: Produto Produto: Produtos adquiridos								
6265 - REALIZACAO DE EVENTOS.	10.0125			180.000				180.000

R\$ 1,00

ESPECIFICAÇÃO (FUNTE RECURSO / MODALIDADE)	Classific. Funcional	CATEGORIAS ECONÔMICAS E GRUPOS DE DESPESAS						TOTAL
		3-DESPESAS CORRENTES			4-DESPESAS DE CAPITAL			
		1-Pessoal e Enc. Sociais	2-Juros e Enc. da Dívida	3-Outras Desp Correntes	4-Investim.	5-Inversões Financeiras	6-Amortização da Dívida	
TESOURO-VINCULADOS PELA CONSTITUICAO 90 APLICACOES DIRETAS ORGANIZAR FORUNS, SEMANAS DE PREVENCAO E MATERIAL INFORMATIVO. Quantidade: 5 Un.Medida: Evento Produto: Eventos realizados 6266 - IMPLANTACAO DO FUNAD.	10.0125			180.000 180.000			180.000 180.000	
TESOURO-VINCULADOS PELA CONSTITUICAO 90 APLICACOES DIRETAS CONSTITUIR UM COMITE CONSULTIVO COM REPRESENTANTES DAS SECRETARIAS DE SAUDE, JUSTICA E SEGURANCA, CENTRAL DE LICITACOES, SECRETARIA DA FAZENDA, ENTRE OUTROS PARA DESIGNAR COMISSAO DE AVALIACAO E LICITACAO, REALIZAR LEVANTAMENTO DOS BENS DO TRAFICO APREENDIDOS NO ESTADO, ENCAMINHAR LISTAGEM A SECRETARIA NACIONAL ANTI-DROGAS, ENTRE OUTRAS ACOES. Quantidade: 1 Un.Medida: Convenio Produto: Convenio implantado/projetos financiados	10.0125			100.000 100.000 100.000	30.000 30.000 30.000		130.000 130.000 130.000	
TOTAL PROGRAMA		197.939		460.000	60.000		717.939	
(G) 0237 - CONTROLE SOCIAL NO SUS. 2509 - DIVULGACAO DAS ACOES DO CES.	10.0125			60.000 60.000 60.000	20.000 20.000 20.000		80.000 80.000 80.000	
TESOURO-VINCULADOS PELA CONSTITUICAO 90 APLICACOES DIRETAS ELABORAR MATERIAIS DE DIVULGACAO SOBRE AS ATIVIDADES DO CONSELHO ESTADUAL DA SAUDE. Quantidade: 200000 Un.Medida: Pessoa Produto: Pessoas informadas 6268 - IMPLEMENTACAO DE MECANISMOS DE CONTROLE SOCIAL	10.0125			250.000 250.000 250.000	50.000 50.000 50.000		300.000 300.000 300.000	
TESOURO-VINCULADOS PELA CONSTITUICAO 90 APLICACOES DIRETAS INTENSIFICAR A ATUACAO DAS COMISSOES DO CES/RS, CONSELHOS REGIONAIS E MUNICIPAIS DE SAUDE, INTERLOCUCAO COM OS DEMAIS CONSELHOS ESTADUAIS E INSTITUICOES DO SUS, MOSTRANDO A POPULACAO EM GERAL SUA IMPORTANCIA NO CONTROLE SOCIAL. Quantidade: 300000 Un.Medida: Pessoa Produto: Pessoas capacitadas 6269 - INSTANCIA DE DISCUSSAO DAS POLITICAS PUBLICAS DE SAUDE.	10.0125			150.000 150.000 150.000			150.000 150.000 150.000	

ESPECIFICAÇÃO (FUNTE RECURSO / MODALIDADE)	Classific. Funcional	CATEGORIAS ECONÔMICAS E GRUPOS DE DESPESAS						TOTAL
		3-DESPESAS CORRENTES			4-DESPESAS DE CAPITAL			
		1-Pessoal e Enc. Sociais	2-Juros e Enc. da Dívida	3-Outras Desp Correntes	4-Investim.	5-Inversões Financeiras	6-Amortização da Dívida	
DISCUSSAO DE AGENDA POLITICA DO SUS.  Quantidade: 100000 Un.Medida: Pessoa Produto: Pessoas informadas								
TOTAL PROGRAMA				460.000	70.000			530.000
(G) 0238 - FORMACAO DE RECURSOS HUMANOS PARA A SAUDE								
2485 - ENSINO DE POS-GRADUACAO	10.0128	43.856.850		4.083.584				47.940.434
TESOURO-VINCULADOS PELA CONSTITUICAO		43.856.850		4.083.584				47.940.434
90 APLICACOES DIRETAS		43.856.850		4.083.584				47.940.434
REALIZAR PROGRAMA DE RESIDENCIA INTEGRADA EM SAUDE COLETIVA: CURSO DE ESPECIALIZACAO EM SAUDE DA FAMILIA, EM SAUDE PUBLICA, ENFERMAGEM NA ATENCAO BASICA, SAUDE MENTAL COLETIVA, VIGILANCIA EM SAUDE, SAUDE BUCAL, GESTAO DE SISTEMAS E SERVICOS DA SAUDE. INICIAR A QUALIFICACAO DOS RECURSOS HUMANOS DA SES ATRAVES DE MESTRADO PROFISSIONAL.								
Quantidade: 380 Un.Medida: Pessoa Produto: Aluno formado								
6271 - ENSINO PROFISSIONAL	10.0128			465.047				465.047
TESOURO-VINCULADOS PELA CONSTITUICAO				465.047				465.047
90 APLICACOES DIRETAS				465.047				465.047
REALIZAR, ANUALMENTE, O CURSO TECNICO DE ENFERMAGEM, COM ENFASE NO ATENDIMENTO AO IDOSO E TRABALHAR PARA A FINALIZACAO DA CONSTRUCAO DOS PROJETOS E REALIZACAO DOS SEGUINTE CURSOS: TECNICO EM HIGIENE DENTAL, TECNICO EM VIGILANCIA EM SAUDE, TECNICO EM REGISTRO E INFORMACAO DE SAUDE. SISTEMATIZAR, DEMANDAS SETORIAIS (CURSOS DE QUALIFICACAO BASICA) DE ATIVIDADES E PROGRAMAS DE ENSINO PROFISSIONAL NAO OFERECIDOS NO ESTADO.								
Quantidade: 105 Un.Medida: Pessoa Produto: Aluno formado								
6272 - EDUCACAO CONTINUADA	10.0128			1.639.264				1.639.264
TESOURO-VINCULADOS PELA CONSTITUICAO				1.639.264				1.639.264
50 TRANSF. INST. PRIV. S/FINS L				500.000				500.000
90 APLICACOES DIRETAS				1.139.264				1.139.264
REALIZAR CURSOS QUE CONTEMPLAM AS ESPECIFICIDADES DAS AREAS DA ATENCAO INTEGRAL A SAUDE E VIGILANCIAS EM SAUDE. IMPLEMENTAR PROGRAMAS DE APERFEICAMENTO DO CORPO DOCENTE E ADMINISTRATIVO DA SES, COM INSERCAO DA HUMANIZACAO NO ATENDIMENTO INTERNO E EXTERNO, INCLUINDO CURSOS PARA GESTORES, JORNALISTAS, PRIMEIRA INFANCIA E OUTROS.								
Quantidade: 2900 Un.Medida: Pessoa Produto: Aluno capacitado								
6273 - DESENVOLVIMENTO INTRA E INTERINSTITUCIONAL	10.0128			10.474.254	1.560.498			12.034.752
CONVENIOS				500.000				500.000
50 TRANSF. INST. PRIV. S/FINS L				500.000				500.000

R\$ 1,00

ESPECIFICAÇÃO (FUNTE RECURSO / MODALIDADE)	Classific. Funcional	CATEGORIAS ECONÔMICAS E GRUPOS DE DESPESAS						TOTAL
		3-DESPESAS CORRENTES			4-DESPESAS DE CAPITAL			
		1-Pessoal e Enc. Sociais	2-Juros e Enc. da Dívida	3-Outras Desp Correntes	4-Investim.	5-Inversões Financeiras	6-Amortização da Dívida	
TESOURO-VINCULADOS PELA CONSTITUICAO				9.974.254		1.560.498		11.534.752
50 TRANSF.INST.PRIV.S/FINS L				4.000.000				4.000.000
80 TRANSF. AO EXTERIOR				2.000.000				2.000.000
90 APLICACOES DIRETAS				3.974.254		1.560.498		5.534.752
IMPLEMENTAR AS ATIVIDADES, PROGRAMAS E PROJETOS DE MELHORIA DAS CONDIÇÕES DE TRABALHO, DA QUALIFICAÇÃO DOS RECURSOS HUMANOS PRÓPRIOS E DE CAPACITAÇÃO DE CONSELHEIROS DE SAÚDE.								
Quantidade: 8000 Un.Medida: Hora Produto: Tempo dispendido a qualificacao profissional								
TOTAL PROGRAMA		43.856.850		16.662.149		1.560.498		62.079.497
(G) 0241 - INFORMACAO PARA A VIDA								
2487 - PUBLICIDADE	10.0122			4.300.000				4.300.000
TESOURO-CONTRAPARTIDA				800.000				800.000
90 APLICACOES DIRETAS				800.000				800.000
CONVENIOS				1.000.000				1.000.000
90 APLICACOES DIRETAS				1.000.000				1.000.000
TESOURO-VINCULADOS PELA CONSTITUICAO				2.500.000				2.500.000
90 APLICACOES DIRETAS				2.500.000				2.500.000
DESENVOLVER CAMPANHAS EDUCATIVAS, DISSEMINANDO INFORMACOES ATRAVES DE ELABORACAO DE FOLHETOS, CARTAZES, ADESIVOS E TODAS AS OUTRAS FORMAS DE MIDIA, BEM COMO, MOBILIZAR A IMPRENSA PARA DIVULGAR OS PROJETOS IMPLEMENTADOS PELA SES.								
Quantidade: 10500000 Un.Medida: Pessoa Produto: Populacao informada								
6280 - COMITE PARA CAPACITACAO DE COMUNICADORES	10.0122			700.000		100.000		800.000
TESOURO-VINCULADOS PELA CONSTITUICAO				700.000		100.000		800.000
90 APLICACOES DIRETAS				700.000		100.000		800.000
CRIAR UM COMITE DE TECNICOS DA SECRETARIA DA SAUDE PARA DAR ASSESSORAMENTO AOS MEIOS DE COMUNICACAO,E RESPALDAR TODA ACOAO DE MIDIA QUE VENHA A SER DESENVOLVIDA PELA SES. TODO O MATERIAL, ANTES DE SER DISTRIBUIDO, DEVE TER O AVAL TECNICO DESSE COLEGIADO.								
Quantidade: 50 Un.Medida: Unidade Produto: Pessoas capacitadas								
6281 - CAPACITACAO CIENTIFICA	10.0128			500.000		100.000		600.000
TESOURO-VINCULADOS PELA CONSTITUICAO				500.000		100.000		600.000
90 APLICACOES DIRETAS				500.000		100.000		600.000
MONTAR E DESENVOLVER UM CURSO NA ESP ESPECIALMENTE PARA JORNALISTAS E COMUNICADORES, COM DIREITO A DIPLOMA RECONHECIDO COMO POS-GRADUACAO PELA UERGS OU OUTRA PARCERIA. ESSA CAPACITACAO TAMBEM SE DARA NA ELABORACAO DE LIVROS PARA SEREM DISTRIBUIDOS A IMPRENSA. ESTAS PUBLICACOES TRARA O, EM LINGUAGEM PROPRIA PARA O FACIL ENTENDIMENTO NAS REDACOES, QUESTOES RELEVANTES PARA A SAUDE DO ESTADO.								

ESPECIFICAÇÃO (FUNTE RECURSO / MODALIDADE)	Classific. Funcional	CATEGORIAS ECONÔMICAS E GRUPOS DE DESPESAS						TOTAL
		3-DESPESAS CORRENTES			4-DESPESAS DE CAPITAL			
		1-Pessoal e Enc. Sociais	2-Juros e Enc. da Dívida	3-Outras Desp Correntes	4-Investim.	5-Inversões Financeiras	6-Amortização da Dívida	
Quantidade: 50 Un.Medida: Unidade Produto: Pessoas capacitadas								
	TOTAL PROGRAMA			5.500.000	200.000			5.700.000
(G) 0242 - MODERNIZACAO GERENCIAL E DESENVOLVIMENTO INSTITUCIONAL.								
2486 - PAGAMENTO DE ACOES DE INFRA-ESTRUTURA EM SAUDE	10.0302			19.625.000				19.625.000
TESOURO-VINCULADOS PELA CONSTITUICAO				19.625.000				19.625.000
50 TRANSF.INST.PRIV.S/FINS L				19.625.000				19.625.000
IMPLEMENTAR AS ACOES DE SAUDE AMBULATORIAIS, DE APOIO E DIAGNOSTICO HOSPITALARES, DE PESQUISA E COOPERACAO TECNICA, AUMENTANDO A RESOLUTIVIDADE DOS SERVICOS DE SAUDE, QUALIFICAR E INVESTIR NA INFRA-ESTRUTURA EXISTENTE E NO ACESSO AS ESPECIALIDADES, PRIORITARIAMENTE ONDE NAO EXISTEM ESTES SERVICOS LIGADOS AO SUS.								
5613 - CONSTRUCAO DO PREDIO SEDE DA SECRETARIA DA SAUDE	10.0122				1.859.872			1.859.872
CONVENIOS					1.859.872			1.859.872
90 APLICACOES DIRETAS					1.859.872			1.859.872
CONSTRUIR PREDIO JUNTO A AREA DO CAFF PARA INSTALAR TODA A ESTRUTURA DO NIVEL CENTRAL DA SECRETARIA DA SAUDE E DA 1 E 2 COORDENADORIA REGIONAL DE SAUDE.								
Quantidade: 20072 Un.Medida: M2 Produto: Predio construido								
5614 - MODERNIZACAO GERENCIAL DAS ATIVIDADES MEIO DESCENTRALIZANDO DECISOES E INFORMACOES.	10.0122			884.000	500.000			1.384.000
CONVENIOS					500.000			500.000
90 APLICACOES DIRETAS					500.000			500.000
TESOURO-VINCULADOS PELA CONSTITUICAO				884.000				884.000
90 APLICACOES DIRETAS				884.000				884.000
INSTALAR SISTEMAS INFORMATIZADOS PARA ELABORACAO, ACOMPANHAMENTO DE INSTRUMENTOS DE CONTRATOS, CONVENIOS, CONSULTAS E OUTROS. CAPACITACAO GERENCIAL DE SERVIDORES ENVOLVIDOS NA EXECUCAO DAS ATIVIDADES. FACILITAR O ACESSO A POPULACAO AOS SERVICOS DA SES. DESBUROCRATIZACAO DAS ATIVIDADES MEIO. CAPACITAR SERVIDORES PARA O USO DOS SISTEMAS INFORMATIZADOS DO MINISTERIO DA SAUDE E DA PROCERGS.								
Quantidade: 100 Un.Medida: % Produto: Pessoal capacitado								
5615 - IMPLANTAR PLANO DE PROTECAO PATRIMONIAL	10.0122			200.000	150.000			350.000
TESOURO-VINCULADOS PELA CONSTITUICAO				200.000	150.000			350.000
90 APLICACOES DIRETAS				200.000	150.000			350.000

R\$ 1,00

ESPECIFICAÇÃO (FUNTE RECURSO / MODALIDADE)	Classific. Funcional	CATEGORIAS ECONÔMICAS E GRUPOS DE DESPESAS						TOTAL
		3-DESPESAS CORRENTES			4-DESPESAS DE CAPITAL			
		1-Pessoal e Enc. Sociais	2-Juros e Enc. da Dívida	3-Outras Desp Correntes	4-Investim.	5-Inversões Financeiras	6-Amortização da Dívida	
ELABORAR E IMPLANTAR O PLANO DE PROTECAO PATRIMONIAL ESTABE- LECENDO AS NECESSIDADES DE ADEQUACAO DAS INSTALACOES FISICAS, INSTALA- CAO DE VIGILANCIA MONITORADA, ARMADA E OUTRAS. DEFINIR A CONTRATAÇÃO DE PLANOS DE SEGUROS PARA OS CASOS DE ROUBO, INCENDIOS, VANDALISMOS, E OUTRAS SITUACOES. INSTALAR EQUIPAMENTOS E MATERIAIS NECESSARIOS PARA GARANTIR A SEGURANCA DOS PREDIOS E USUARIOS.  Quantidade: 1 Un.Medida: Unidade Produto: Plano de segurança implantado  5616 - IMPLANTACAO DE PLANO DIRETOR DE INFORMATICA 10.0122				400.000	700.000		1.100.000	
TESOURO-VINCULADOS PELA CONSTITUICAO				400.000	700.000		1.100.000	
90 APLICACOES DIRETAS				400.000	700.000		1.100.000	
ELABORAR EM CONJUNTO COM A PROCERGS O PLANO DIRETOR DE INFORMATI- CA DA SES. INSTALAR REDE INTERNA NAS UNIDADES ADMINISTRATIVAS DA SES E NAS 19 COORDENADORIAS REGIONAIS DE SAUDE, LIGADOS A REDE PROCERGS. ADQUIRIR COMPUTADORES PARA AS UNIDADES ADMINISTRATIVAS REALOCANDO OS EQUIPAMENTOS ATUALMENTE EXISTENTES, PARA OS DEMAIS SETORES: 19 COORDE- NADORIAS, ESCOLA, AMBULATORIO, HOSPITAIS E OUTROS.  Quantidade: 1 Un.Medida: Unidade Produto: Plano diretor de informatica implantado								
TOTAL PROGRAMA				21.109.000	3.209.872		24.318.872	
(F) 0247 - QUALIFICACAO DO ATENDIMENTO AOS PORTADORES DE TRANSTORNOS MENTAIS E DO COMPORTAM								
5617 - REESTRUTURACAO DAS AREAS FISICAS DO HOSPITAL 10.0302					1.100.000		1.100.000	
TESOURO-VINCULADOS PELA CONSTITUICAO					1.100.000		1.100.000	
90 APLICACOES DIRETAS					1.100.000		1.100.000	
REFORMAR E READEQUAR AS CONDICAOES DE HOTELARIA (ABRIGO DE RESIDU- OS, SISTEMA VIARIO, SERVICO DE ADMISSAO E TRIAGEM (1530 M2), ENFERMA- RIA CLINICA (400 M2), NUTRICAO E DIETETICA (840 M2), LAVANDERIA (840 M2), CENTRAL DE ESTERILIZACAO DE MATERIAIS, UNIDADES ASSISTENCIAIS (1476 M2) DAS UNIDADES HOSPITALARES.  Quantidade: 1680 Un.Medida: M2 Produto: Area fisica reestruturada								
5618 - IMPLEMENTACAO DE RESIDENCIAS TERAPEUTICAS 10.0302					1.400.000		1.400.000	
TESOURO-VINCULADOS PELA CONSTITUICAO					1.400.000		1.400.000	
90 APLICACOES DIRETAS					1.400.000		1.400.000	
CONSTRUIR 100 RESIDENCIAS TEREPEUTICAS PARA REINSERCAO DE PACIEN- NTES NA COMUNIDADE. AS CASAS SERAO CONSTRUIDAS NA AREA DO HOSPITAL CO- LONIA ITAPUA.  Quantidade: 50 Un.Medida: Casas Produto: Casas construídas								
6296 - ATENDIMENTO AOS PORTADORES DE TRANSTORNOS MENTAIS E DO COMPORTAMENTO. 10.0302				12.711.093	15.658.969		28.370.062	
TESOURO-VINCULADOS PELA CONSTITUICAO				12.711.093	15.658.969		28.370.062	
90 APLICACOES DIRETAS				12.711.093	15.658.969		28.370.062	

ESPECIFICAÇÃO (FONTE RECURSO / MODALIDADE)	Classific. Funcional	CATEGORIAS ECONÔMICAS E GRUPOS DE DESPESAS						TOTAL
		3-DESPESAS CORRENTES			4-DESPESAS DE CAPITAL			
		1-Pessoal e Enc. Sociais	2-Juros e Enc. da Dívida	3-Outras Desp. Correntes	4-Investim.	5-Inversões Financeiras	6-Amortização da Dívida	
DESENVOLVER PROGRAMAS PARA O ATENDIMENTO AOS PACIENTES USUARIOS DO HOSPITAL. Quantidade: 2400 Un.Medida: Atendimento Produto: Paciente atendido								
TOTAL PROGRAMA		12.711.093		15.658.969	2.500.000			30.870.062
(F) 0248 - REGIAO RESOLVE								
1995 - AQUISICAO DE UM MAMOGRAFO PARA O MUNICIPIO DE BAGE	10.0301			375.000				375.000
TESOURO-VINCULADOS PELA CONSTITUICAO				375.000				375.000
50 TRANSF.INST.PRIV.S/FINS L				375.000				375.000
AQUISICAO E IMPLANTACAO DE UM MAMOGRAFO NA SANTA CASA DE MISERICORDIA DO MUNICIPIO DE BAGE,PROPICIANDO A DETECCAO E DIAGNOSTICO DO CANCER DE MAMA. Quantidade: 1 Un.Medida: MAMOGRAFO Produto: MAMOGRAFO ADQUIRIDO								
1996 - REAPARELHAMENTO HOSPITALAR ARROIO DOS RATOS	10.0301				80.000			80.000
TESOURO-VINCULADOS PELA CONSTITUICAO					80.000			80.000
50 TRANSF.INST.PRIV.S/FINS L					80.000			80.000
AQUISICAO DE EQUIPAMENTOS DE DIAGNOSTICO E TERAPIA (RAIOS X) PARA O HOSPITAL SARMENTO LEITE EM ARROIO DOS RATOS. Quantidade: 1 Un.Medida: Produto: EQUIPAMENTOS ADQUIRIDOS								
1997 - REFORMA DE HOSPITAIS	10.0301			200.000				200.000
TESOURO-VINCULADOS PELA CONSTITUICAO				200.000				200.000
50 TRANSF.INST.PRIV.S/FINS L				200.000				200.000
REFORMAR A UNIDADE DE ITERNACAO DO HOSPITAL DE CARIDADE NOSSA SENHORA AUXILIADORA EM ROSARIO DO SUL. Quantidade: 1 Un.Medida: UNIDADE HOSPITALAR Produto: UNIDADE HOSPITALAR REFORMADA								
1998 - REAPARELHAMENTO HOSPITALAR	10.0301			20.000				20.000
TESOURO-VINCULADOS PELA CONSTITUICAO				20.000				20.000
50 TRANSF.INST.PRIV.S/FINS L				20.000				20.000
ADQUIRIR 15 (QUINZE) NOVOS LEITOS HOSPITALARES PARA A UNIDADE DE INTERNACAO DO HOSPITAL DE CARIDADE NOSSA SENHORA AUXILIADORA EM ROSARIO DO SUL. Quantidade: 15 Un.Medida: LEITOS HOSPITALARES Produto: LEITOS HOSPITALARES ADQUIRIDOS								
TOTAL PROGRAMA				595.000	80.000			675.000

ÓRGÃO 20 - SECRETARIA ESTADUAL DA SAUDE  
 UNIDADE ORÇAMENTÁRIA 01 - GABINETE E ORGAOS CENTRAIS  
 DEMONSTRATIVO DA DESPESA DOS PROJETOS/ATIVIDADE POR PROGRAMA - 2004

REP0813

PROGRAMA DE TRABALHO

R\$ 1,00

ESPECIFICAÇÃO (FONTE RECURSO / MODALIDADE)	Classific. Funcional	CATEGORIAS ECONÔMICAS E GRUPOS DE DESPESAS						TOTAL
		3-DESPESAS CORRENTES			4-DESPESAS DE CAPITAL			
		1-Pessoal e Enc. Sociais	2-Juros e Enc. da Dívida	3-Outras Desp Correntes	4-Investim.	5-Inversões Financeiras	6-Amortização da Dívida	
	TOTAL ORGAO	133.592.776		85.058.585	9.700.370			228.351.731



ESPECIFICAÇÃO (FONTE RECURSO / MODALIDADE)	Classific. Funcional	CATEGORIAS ECONÔMICAS E GRUPOS DE DESPESAS						TOTAL
		3-DESPESAS CORRENTES			4-DESPESAS DE CAPITAL			
		1-Pessoal e Enc. Sociais	2-Juros e Enc. da Dívida	3-Outras Desp Correntes	4-Investim.	5-Inversões Financeiras	6-Amortização da Dívida	
(0) 0091 - ASSISTENCIA MEDICA E HOSPITALAR 2696 - CONTRIBUICAO AO IPE P/ASSISTENCIA MEDICA	26.0846							
TESOURO-VINCULADOS PELA CONSTITUICAO		7.297.550						7.297.550
90 APLICACOES DIRETAS		7.297.550						7.297.550
CONTRIBUIR COM O IPE PARA O CUSTEIO DE ASSISTENCIA MEDICA DOS SERVIDORES DA SECRETARIA DA SAUDE.		7.297.550						7.297.550
	TOTAL PROGRAMA	7.297.550						7.297.550
(0) 9998 - OPERACOES ESPECIAIS 2083 - CONCESSAO DE AUXILIO COM RENDA LIQUIDA DA LOTERIA	10.0302							
TESOURO-VINCULADOS POR LEI				395.696				395.696
50 TRANSF.INST.PRIV.S/FINS L				395.696				395.696
TRANSFERIR A INSTITUICOES HOSPITALARES SEM FINS LUCRATIVOS, O RESULTADO LIQUIDO DE EXPLORACAO DOS SERVICOS LOTERICOS.				395.696				395.696
2348 - PROVISAO PARA PAGAMENTO DE DECIMO TERCEIRO SALARIO	10.0122							
TESOURO-VINCULADOS PELA CONSTITUICAO		26.825.982						26.825.982
90 APLICACOES DIRETAS		26.825.982						26.825.982
PAGAR O DECIMO-TERCEIRO SALARIO AOS FUNCIONARIOS ATIVOS E INATI- VOS DA SECRETARIA DA SAUDE.		26.825.982						26.825.982
2693 - PAGAMENTO DE ENCARGOS COM INATIVOS DA SECRETARIA DA SAUDE	10.0122							
TESOURO-VINCULADOS PELA CONSTITUICAO		77.474.697						77.474.697
90 APLICACOES DIRETAS		77.474.697						77.474.697
PAGAR PROVENTOS, ABONO-FAMILIA E AUXILIO-FUNERAL REFERENTES AOS SERVIDORES INATIVOS DA SECRETARIA DA SAUDE.		77.474.697						77.474.697
2697 - FORNECIMENTO VALE REFEICAO_E AUXILIO TRANSPORTE	10.0122							
TESOURO-VINCULADOS PELA CONSTITUICAO				1.900.000				1.900.000
90 APLICACOES DIRETAS				1.900.000				1.900.000
FORNECER VALE-REFEICAO E VALE-TRANSPORTE AOS SERVIDORES DA SECRE- TARIA DA SAUDE.				1.900.000				1.900.000
2721 - PAGAMENTO DE ABONO FAMILIA A SERVIDORES DA SECRETARIA DA SAUDE	10.0122							
TESOURO-VINCULADOS PELA CONSTITUICAO		3.291.052						3.291.052
		3.291.052						3.291.052

ESPECIFICAÇÃO (FONTE RECURSO / MODALIDADE)	Classific. Funcional	CATEGORIAS ECONÔMICAS E GRUPOS DE DESPESAS						TOTAL
		3-DESPESAS CORRENTES			4-DESPESAS DE CAPITAL			
		1-Pessoal e Enc. Sociais	2-Juros e Enc. da Dívida	3-Outras Desp Correntes	4-Investim.	5-Inversões Financeiras	6-Amortização da Dívida	
90 APLICACOES DIRETAS		3.291.052						3.291.052
EFETUAR PAGAMENTOS REFERENTES A ABONO-FAMILIA PARA SERVIDORES ATIVOS E INATIVOS DA SECRETARIA DA SAUDE.								
TOTAL PROGRAMA		107.591.731		2.295.696				109.887.427
TOTAL ORGAO		114.889.281		2.295.696				117.184.977

R\$ 1,00

ESPECIFICAÇÃO (FONTE RECURSO / MODALIDADE)	Classific. Funcional	CATEGORIAS ECONÔMICAS E GRUPOS DE DESPESAS						TOTAL
		3-DESPESAS CORRENTES			4-DESPESAS DE CAPITAL			
		1-Pessoal e Enc. Sociais	2-Juros e Enc. da Dívida	3-Outras Desp Correntes	4-Investim.	5-Inversões Financeiras	6-Amortização da Dívida	
(F) 0244 - NOVA RELACAO COM OS HOSPITAIS 8511 - APOIO FINANCEIRO E RECUPERACAO DE HOSPITAIS PUBLICOS E PRIVADOS - FUNAFIR 10.0302				1.000.000		500.000		1.500.000
TESOURO-VINCULADOS PELA CONSTITUICAO				1.000.000		500.000		1.500.000
50 TRANSF.INST.PRIV.S/FINS L						500.000		500.000
90 APLICACOES DIRETAS				1.000.000				1.000.000
APOIAR A RECUPERACAO FINANCEIRA COM VISTAS A MELHORIA A QUALIDADE DOS SERVICOS DOS HOSPITAIS PRIVADOS SEM FINS LUCRATIVOS, CONVENIADOS AO SUS E HOSPITAIS PUBLICOS NO AMBITO DO ESTADO, DE ACORDO COM A LEI N. 11.366 DE 31/08/1999. DESTINAR R\$ 500.000,00 PARA CASA DE SAUDE SANTA MARIA (INCLUIDO POR EMENDA)								
TOTAL PROGRAMA				1.000.000		500.000		1.500.000
TOTAL ORGAO				1.000.000		500.000		1.500.000

ESPECIFICAÇÃO (FUNTE RECURSO / MODALIDADE)	Classific. Funcional	CATEGORIAS ECONÔMICAS E GRUPOS DE DESPESAS						TOTAL
		3-DESPESAS CORRENTES			4-DESPESAS DE CAPITAL			
		1-Pessoal e Enc. Sociais	2-Juros e Enc. da Dívida	3-Outras Desp Correntes	4-Investim.	5-Inversões Financeiras	6-Amortização da Dívida	
(F) 0232 - ASSISTENCIA COMPLEMENTAR								
5610 - CONSTRUCAO DE UNIDADE DA REDE SARAH DE HOSPITAIS NO RIO GRANDE DO SUL	10.0242				3.886.624			3.886.624
CONVENIOS					2.000.000			2.000.000
90 APLICACOES DIRETAS					2.000.000			2.000.000
TESOURO-VINCULADOS PELA CONSTITUICAO					1.886.624			1.886.624
90 APLICACOES DIRETAS					1.886.624			1.886.624
CONSTRUIR CENTRO TERCIARIO DE REFERENCIA E ASSISTENCIA AO PORTADOR DE DEFICIENCIA, DA REDE SARAH DE HOSPITAIS, NO ESTADO.								
Quantidade: 30000 Un.Medida: M2 Produto: Centro construido								
9069 - REABILITAR OS PORTADORES DE DEFICIENCIAS	10.0242			21.742.440				21.742.440
TESOURO-VINCULADOS PELA CONSTITUICAO				21.742.440				21.742.440
20 TRANSF. A UNIAO				1.500.000				1.500.000
40 TRANSF. A MUNICIPIOS				500.000				500.000
50 TRANSF. INST.PRIV.S/FINS L				2.000.000				2.000.000
90 APLICACOES DIRETAS				17.742.440				17.742.440
IMPLANTAR REDE HIERARQUIZADA E REGIONALIZADA DE SERVICOS DE ATENCAO AO PORTADOR DE DEFICIENCIA NO RIO GRANDE DO SUL. QUALIFICAR OS PROFISSIONAIS DOS SERVICOS DE ATENDIMENTO AOS PACIENTES PORTADORES DE DEFICIENCIA.								
Quantidade: 7 Un.Medida: Unidade Produto: Centro de reabilitacao implementado								
TOTAL PROGRAMA				21.742.440	3.886.624			25.629.064
(F) 0233 - ATENCAO INTEGRAL A SAUDE								
6253 - ATENCAO INTEGRAL A CRIANCA E AO ADOLESCENTE	10.0301			2.624.066	105.000			2.729.066
CONVENIOS				2.310.075	55.000			2.365.075
90 APLICACOES DIRETAS				2.310.075	55.000			2.365.075
TESOURO-VINCULADOS PELA CONSTITUICAO				313.991	50.000			363.991
90 APLICACOES DIRETAS				313.991	50.000			363.991
DESENVOLVER, EM CONJUNTO COM OS MUNICIPIOS, ACOES E SERVICOS DE PROMOCAO E PROTECAO A SAUDE, DIAGNOSTICO E TRATAMENTO DE DOENCAS, E ESPECIAL AS DE MAIOR PREVALENCIA E A SOCIO-REABILITACAO EM TODAS AS ETAPAS: PRE-NATAL, PARTO E PUERPERIO, INFANCIA E ADOLESCENCIA. REDUZIR SITUACOES DE RISCO, DE ABUSO E MAUS TRATOS EM CRIANCAS E ADOLESCENTES.								
Quantidade: 16 Un.Medida: 1/1000 Produto: Reducao da mortalidade infantil e infantil tardia, atendimento diferenciado a crianas e adolescentes abusados.								
6254 - ATENCAO INTEGRAL A SAUDE DO ADULTO	10.0301			33.615.466	7.716.000	1.400.000		42.731.466

ESPECIFICAÇÃO (FUNTE RECURSO / MODALIDADE)	Classific. Funcional	CATEGORIAS ECONÔMICAS E GRUPOS DE DESPESAS						TOTAL
		3-DESPESAS CORRENTES			4-DESPESAS DE CAPITAL			
		1-Pessoal e Enc. Sociais	2-Juros e Enc. da Dívida	3-Outras Desp Correntes	4-Investim.	5-Inversões Financeiras	6-Amortização da Dívida	
TESOURO-CONTRAPARTIDA				890.844				890.844
90 APLICACOES DIRETAS				890.844				890.844
CONVENIOS				8.931.992	6.972.000	1.400.000		17.303.992
40 TRANSF. A MUNICIPIOS				500.000		1.200.000		1.700.000
50 TRANSF.INST.PRIV.S/FINS L				100.000		200.000		300.000
90 APLICACOES DIRETAS				8.331.992	6.972.000			15.303.992
TESOURO-VINCULADOS PELA CONSTITUICAO				23.792.630	744.000			24.536.630
40 TRANSF. A MUNICIPIOS				700.000				700.000
80 TRANSF. AO EXTERIOR				1.108.100	470.000			1.578.100
90 APLICACOES DIRETAS				21.984.530	274.000			22.258.530
PROMOVER A ATENCAO INTEGRAL A SAUDE DO ADULTO COM ENFASE NAS AREAS DE PROMOCAO E PREVENCAO, ACOMPANHAMENTO E REABILITACAO DA POPULACAO ADULTA.								
Quantidade: 2 Un.Medida: 1/100.000 Produto: Diminuir o numero de mortes na faixa etaria de 20 a 59 anos por doencas cardiova sculares e causas externas								
6255 - ATENCAO A SAUDE DA MULHER	10.0301			3.655.330	690.000	600.000		4.945.330
CONVENIOS				2.790.330	470.000	600.000		3.860.330
40 TRANSF. A MUNICIPIOS						300.000		300.000
50 TRANSF.INST.PRIV.S/FINS L						300.000		300.000
90 APLICACOES DIRETAS				2.790.330	470.000			3.260.330
TESOURO-VINCULADOS PELA CONSTITUICAO				865.000	220.000			1.085.000
90 APLICACOES DIRETAS				865.000	220.000			1.085.000
ATENDER INTEGRALMENTE A MULHER VIA PROMOCAO,PREVENCAO A SAUDE, A- TENDIMENTO A DOENCA, REABILITACAO E ALIVIO DO SOFRIMENTO, CONSIDERANDO AS QUESTOES INERENTES AO GENERO E AOS PROBLEMAS DE RELEVANCIA COMO: PLANEJAMENTO FAMILIAR, ESTADO NUTRICIONAL, PRE-NATAL, PARTO, NASCIMEN- TO, PUERPERIO, CLIMATERIO, CANCER DE COLO E MAMA. PRIORIZAR ACOES AOS PROBLEMAS DE SAUDE QUE APRESENTEM RELEVANCIA EPIDEMIOLOGICA A SAUDE DA MULHER.								
Quantidade: 44 Un.Medida: %0bitos/100.000 nascidos vivos Produto: Diminuir a mortalidade materna								
6256 - ATENCAO INTEGRAL A SAUDE DO IDOSO	10.0301			854.274	15.000			869.274
CONVENIOS				496.071	5.000			501.071
90 APLICACOES DIRETAS				496.071	5.000			501.071
TESOURO-VINCULADOS PELA CONSTITUICAO				358.203	10.000			368.203
90 APLICACOES DIRETAS				358.203	10.000			368.203
REALIZAR, COM OS MUNICIPIOS, ACOES QUE PROPICIEM O ENVELHECIMENTO SAUAVEL. QUALIFICAR E REORGANIZAR A REDE DE SERVICOS, DE ACORDO COM AS NECESSIDADES CONSTATADAS, ATRAVES DE PREVENCAO PRIMARIA/SECUNDARIA, COM PRESTACAO DE ATENDIMENTO DOMICILIAR, AMBULATORIAL E HOSPITALAR AO IDOSO, OBJETIVANDO A REABILITACAO E O ALIVIO DO SOFRIMENTO CAUSADO PE- LAS DOENÇAS CRONICO-DEGENERATIVAS. FOMENTAR A QUALIDADE DE VIDA E A SUA INSERCAO SOCIO-FAMILIAR E COMUNITARIA.								

R\$ 1,00

ESPECIFICAÇÃO (FUNTE RECURSO / MODALIDADE)	Classific. Funcional	CATEGORIAS ECONÔMICAS E GRUPOS DE DESPESAS						TOTAL
		3-DESPESAS CORRENTES			4-DESPESAS DE CAPITAL			
		1-Pessoal e Enc. Sociais	2-Juros e Enc. da Dívida	3-Outras Desp Correntes	4-Investim.	5-Inversões Financeiras	6-Amortização da Dívida	
Quantidade: 72 Un.Medida: Anos vividos Produto: Aumento da expectativa de vida 6257 - ATENCAO INTEGRAL A SAUDE INDIGENA	10.0301			310.400		50.000		360.400
CONVENIOS 90 APLICACOES DIRETAS TESOURO-VINCULADOS PELA CONSTITUICAO 90 APLICACOES DIRETAS						50.000		50.000
ATENDER A SAUDE DO INDIO CONSIDERANDO A INTEGRALIDADE DA ATENCAO INCLUSIVE NOS ASPECTOS NUTRICIONAIS, E AS PECULIARIDADES CULTURAIS E ESPECIFICIDADES DAS 2 ETNIAS, COM ENFASE NOS SERVICOS BASICOS DE SAUDE E NA CO-RESPONSABILIDADE DAS ESFERAS DE GOVERNO, GARANTINDO O ACESSO AS ESTRUTURAS ASSISTENCIAIS DE MAIOR COMPLEXIDADE, A VIGILANCIA EM SAUDE, DECORRE DA NECESSIDADE DE ACOMPANHAMENTO ESPECIFICO A ESTE GRUPO.				310.400				310.400
Quantidade: 95 Un.Medida: % Produto: Populacao indigena tratada 6260 - VIVA A CRIANCA	10.0301			1.910.071		150.000		2.060.071
CONVENIOS 90 APLICACOES DIRETAS TESOURO-VINCULADOS PELA CONSTITUICAO 40 TRANSF. A MUNICIPIOS 90 APLICACOES DIRETAS				710.071		50.000		760.071
QUALIFICAR A ATENCAO A SAUDE DA CRIANCA, NO PRE-NATAL, NASCIMENTO E PRIMEIRO ANO DE VIDA.				710.071		50.000		760.071
Quantidade: 13 Un.Medida: 1/1000 Produto: Reducao de coeficiente de mortalidade infantil 7106 - SANEAMENTO COMUNITARIO - PROSAN - CONSULTA POPULAR	10.0512			1.200.000		100.000		1.300.000
TESOURO-VINCULADOS PELA CONSTITUICAO 40 TRANSF. A MUNICIPIOS				1.000.000				1.000.000
REALIZAR ACOES DE SANEAMENTO ALTERNATIVO DE BAIXO CUSTO, ENVOLVENDO ATIVIDADES PREVENTIVAS E/OU EDUCATIVAS DE MANEIRA ECOLOGICA.				200.000		100.000		300.000
Quantidade: 100 Un.Medida: Percentual Produto: Atender as demandas das prioridades da consulta popular 2004. 8046 - SANEAMENTO COMUNITARIO / PROSAN	10.0512			4.343.600		300.000		4.944.000
TESOURO-VINCULADOS PELA CONSTITUICAO 40 TRANSF. A MUNICIPIOS 90 APLICACOES DIRETAS				4.343.600		300.000		4.944.000
REALIZAR ACOES DE SANEAMENTO ALTERNATIVO DE BAIXO CUSTO, ENVOLVEN DO ATIVIDADES PREVENTIVAS E/OU EDUCATIVAS DE MANEIRA ECOLOGICA.				1.800.000		300.000		2.100.000
Quantidade: 7500 Un.Medida: Domicilio Produto: Domicilio beneficiado				2.543.600		300.400		2.844.000

ESPECIFICAÇÃO (FUNTE RECURSO / MODALIDADE)	Classific. Funcional	CATEGORIAS ECONÔMICAS E GRUPOS DE DESPESAS						TOTAL
		3-DESPESAS CORRENTES			4-DESPESAS DE CAPITAL			
		1-Pessoal e Enc. Sociais	2-Juros e Enc. da Dívida	3-Outras Desp Correntes	4-Investim.	5-Inversões Financeiras	6-Amortização da Dívida	
8047 - IMPLEMENTACAO DO SISTEMA DE INFORMACOES EM SAUDE	10.0301			551.071		20.000		571.071
CONVENIOS				501.071		10.000		511.071
90 APLICACOES DIRETAS				501.071		10.000		511.071
TESOURO-VINCULADOS PELA CONSTITUICAO				50.000		10.000		60.000
90 APLICACOES DIRETAS				50.000		10.000		60.000
CRIAR SISTEMA DE INFORMACOES EM MORTALIDADE, NASCIMENTO E NOTIFICACAO DE AGRAVOS DE INTERESSE NACIONAL E ESTADUAL MENSURAM A QUALIDADE DA ASSISTENCIA PRESTADA, POSSIBILITANDO O PLANEJAMENTO OBJETIVO, VISAN DO O APRIMORAMENTO DAS ACOES DE SAUDE. OS SISTEMAS DISPONIBILIZAM O CO NHCEMENTO E ACOMPANHAMENTO DO PERFIL EPIDEMIOLOGICO DO RS. SERVEM CO MO BASE PARA O MS CONHECER A SITUACAO NACIONAL.								
Quantidade: 3 Un.Medida: Publicacao								
Produto: Publicacao anual do sim (sistema de mortalidade), sinasc (sistema de nascidos vivos) e sinan (sistema de informacao de agravos notificaveis)								
8065 - GESTAO PLENA DO SISTEMA ESTADUAL DE SAUDE	10.0302			72.647.000				72.647.000
CONVENIOS				72.647.000				72.647.000
90 APLICACOES DIRETAS				72.647.000				72.647.000
IMPLEMENTAR A GESTAO PLENA DO SISTEMA ESTADUAL, PROPICIANDO CON DICOES PARA A OPERACAO DO FINANCIAMENTO DO SISTEMA ESTADUAL DE SAUDE, POR DECORRENCIA DA MODALIDADE E DAS CONDICÕES DE GESTAO PREVISTA NA LE GISLACAO FEDERAL E ASSUMIDA PELA SES.								
Quantidade: 100 Un.Medida: %								
Produto: Prestadores de servicos de saude								
9068 - DOACAO DE ORGAOS E TRANSPLANTES	10.0302			275.000				275.000
TESOURO-VINCULADOS PELA CONSTITUICAO				275.000				275.000
90 APLICACOES DIRETAS				275.000				275.000
CREDENCIAR INSTITUICOES E EQUIPES DE TRANSPLANTES DE ACOR DO COM A POLITICA DE SAUDE DO RS E A REGULAMENTACAO DO SISTEMA NACIO NAL DE TRANSPLANTES. ELABORACAO DE ESTRATEGIAS PARA ATENDER A DEMANDA POR TRANSPLANTES. REGULACAO DA ATIVIDADE DE CAPTACAO E TRANSPLANTES DE ORGAOS E TECIDOS HUMANOS. DISTRIBUICAO DE ORGAOS E TECIDOS CAPTADOS ATRAVES DE LISTA UNICA. CONTROLE E AVALIACAO DA ATIVIDADE.								
Quantidade: 100 Un.Medida: %								
Produto: Orgaos, tecidos e partes do corpo humano								
TOTAL PROGRAMA				120.786.278		9.046.400	5.463.991	135.296.669
(G) 0240 - IMPLANTACAO DA GESTAO DE VIGILANCIA EM SAUDE.								
5612 - ESTRUTURAR O CENTRO DE VIGILANCIA EM SAUDE	10.0122			600.000		100.000		700.000
TESOURO-VINCULADOS PELA CONSTITUICAO				600.000		100.000		700.000
90 APLICACOES DIRETAS				600.000		100.000		700.000
REUNIR A ESTRUTURA DAS 4 DIVISOES EM VIGILANCIA (EPIDEMIOLOGICA, AMBIENTAL, SAUDE DO TRABALHADOR E SANITARIA) NA MESMA AREA FISICA, CEN TRALIZANDO AS ACOES ADMINISTRATIVAS E DESCENTRALIZANDO AS ACOES TECNI-								

ESPECIFICAÇÃO (FUNTE RECURSO / MODALIDADE)	Classific. Funcional	CATEGORIAS ECONÔMICAS E GRUPOS DE DESPESAS						TOTAL
		3-DESPESAS CORRENTES			4-DESPESAS DE CAPITAL			
		1-Pessoal e Enc. Sociais	2-Juros e Enc. da Dívida	3-Outras Desp Correntes	4-Investim.	5-Inversões Financeiras	6-Amortização da Dívida	
CAS OPERACIONAIS. Quantidade: 1 Un.Medida: Unidade Produto: Atividades de vigilancia em saude centralizadas								
6275 - DESENVOLVER A GESTAO E DESCENTRALIZACAO DA VIGILANCIA AMBIENTAL	10.0541			400.000	50.000			450.000
TESOURO-VINCULADOS PELA CONSTITUICAO				400.000	50.000			450.000
90 APLICACOES DIRETAS				400.000	50.000			450.000
COORDENAR, DESCENTRALIZAR AS ACOES DE VIGILANCIA AMBIENTAL INTEGRADAS COM AS VIGILANCIAS EPIDEMIOLOGICA, SANITARIA E DA SAUDE DO TRABALHADOR E A META DA SES.								
Quantidade: 110 Un.Medida: Municipios Produto: Municipios com a vigilancia ambiental plena e integrada ao centro de vigilancia em saude.								
6276 - IMPLANTAR O SISTEMA DE VIGILANCIA DE SAUDE DO TRABALHADOR	10.0331			13.794.200	200.000			13.994.200
CONVENIOS				200.000	200.000			400.000
90 APLICACOES DIRETAS				200.000	200.000			400.000
TESOURO-VINCULADOS PELA CONSTITUICAO				13.594.200				13.594.200
40 TRANSF. A MUNICIPIOS				13.546.900				13.546.900
90 APLICACOES DIRETAS				47.300				47.300
ESTRUTUR SISTEMA PROPRIO DE INFORMACOES (SIST) E DOS CENTROS DE REFERENCIAS, INTEGRANDO-SE NA CONCEPCAO DE VIGILANCIA EM SAUDE DO TRABALHADOR.								
Quantidade: 350 Un.Medida: Municipio Produto: Municipios com vigilancia em saude do trabalhador implantada								
6277 - DESENVOLVER A GESTAO E DESCENTRALIZACAO DA VIGILANCIA EPIDEMIOLOGICA E DO CONTROLE DE DOENCAS E AGRAVOS A SAUDE	10.0305			10.645.000	5.550.000	1.620.000		17.815.000
CONVENIOS				10.595.000	5.530.000	1.620.000		17.745.000
40 TRANSF. A MUNICIPIOS				5.820.000		1.620.000		7.440.000
50 TRANSF.INST.PRIV.S/FINS L				300.000				300.000
90 APLICACOES DIRETAS				4.475.000	5.530.000			10.005.000
TESOURO-VINCULADOS PELA CONSTITUICAO				50.000	20.000			70.000
90 APLICACOES DIRETAS				50.000	20.000			70.000
REALIZAR A VIGILANCIA EPIDEMIOLOGICA E A DESCENTRALIZACAO DA AREA DE FORMA QUALIFICADA, DOTANDO O SISTEMA DE SAUDE DE CAPACIDADE DE MONITORAR O COMPORTAMENTO DAS DOENCAS E AGRAVOS, ATRAVES DE DIAGNOSTICO DE SITUACAO QUE SUBSIDIE A PROPOSICAO DE INTERVENCOES OPORTUNAS, VISANDO A PREVENCAO E CONTROLE. ASSEGURAR E AMPLIAR OS RESULTADOS EM RELACAO A ELIMINACAO OU CONTROLE DE DOENCAS TRANSMISSIVEIS.								
Quantidade: 80 Un.Medida: % De municipios Produto: Municipios certificados pelo teto da epidemiologia e controle de doencas								
9048 - GERENCIAR A DESCENTRALIZACAO DO SISTEMA ESTADUAL DE VIGILANCIA SANITARIA	10.0304			7.830.000	2.620.000			10.450.000
CONVENIOS				7.500.000	2.500.000			10.000.000



ESPECIFICAÇÃO (FUNTE RECURSO / MODALIDADE)	Classific. Funcional	CATEGORIAS ECONÔMICAS E GRUPOS DE DESPESAS						TOTAL
		3-DESPESAS CORRENTES			4-DESPESAS DE CAPITAL			
		1-Pessoal e Enc. Sociais	2-Juros e Enc. da Dívida	3-Outras Desp Correntes	4-Investim.	5-Inversões Financeiras	6-Amortização da Dívida	
40 TRANSF. A MUNICIPIOS				3.000.000			3.000.000	
50 TRANSF.INST.PRIV.S/FINS L				200.000			200.000	
90 APLICACOES DIRETAS				4.300.000	2.500.000		6.800.000	
TESOURO-VINCULADOS PELA CONSTITUICAO				330.000	120.000		450.000	
90 APLICACOES DIRETAS				330.000	120.000		450.000	
GERENCIAR A DESCENTRALIZACAO PARA AS CRS E MUNICIPIOS QUE TENHAM CAPACIDADE, ESTRUTURA E VONTADE DE ASSUMIR A RESPONSABILIDADE DE ACOES DE VIGILANCIA SANITARIA.								
Quantidade: 30 Un.Medida: Unidades municipios/crss Produto: Municipios/crss descentralizadas								
TOTAL PROGRAMA				33.269.200	8.520.000	1.620.000	43.409.200	
(G) 0241 - INFORMACAO PARA A VIDA								
8030 - PUBLICIDADE NO SUS		10.0122		5.550.000			5.550.000	
TESOURO-CONTRAPARTIDA				1.200.000			1.200.000	
90 APLICACOES DIRETAS				1.200.000			1.200.000	
CONVENIOS				4.350.000			4.350.000	
90 APLICACOES DIRETAS				4.350.000			4.350.000	
DESENVOLVER CAMPANHAS E DIVULGAR INFORMACOES SOBRE ACOES DE SAUDE E ATIVIDADES DESENVOLVIDAS PELA SES INTERNA E EXTERNAMENTE, ATRAVES DA ELABORACAO DE PUBLICACOES CONTENDO AS POLITICAS DESENVOLVIDAS NA AREA DA SAUDE DO ESTADO.								
Quantidade: 10500000 Un.Medida: Pessoas Produto: Pessoas informadas								
TOTAL PROGRAMA				5.550.000			5.550.000	
(F) 0243 - MUNICIPIO RESOLVE								
6282 - REPASSAR RECURSOS MENSALMENTE AOS MUNICIPIOS HABILITADOS CONFORME CRITERIOS DEFI NIDOS		10.0301		61.500.000			61.500.000	
TESOURO-VINCULADOS PELA CONSTITUICAO				61.500.000			61.500.000	
40 TRANSF. A MUNICIPIOS				61.500.000			61.500.000	
REPASSAR RECURSOS FINANCEIROS FUNDO A FUNDO, A 100% DOS MUNICIPIOS, DISTRIBUIDOS CONFORME CRITERIOS TECNICOS A PARTIR DA HABI- LITACAO DOS MESMOS A UMA DAS MODALIDADES DE GESTAO PREVISTAS NA NORMA OPERACIONAL DA ASSISTENCIA A SAUDE (NOAS-SUS 02/2002). A UTILIZACAO DOS RECURSOS DEVERA ESTAR PREVISTA EM PLANO DE APLICACAO ANUAL, APROVA- DO PELO CONSELHO MUNICIPAL DE SAUDE.								
Quantidade: 60000000 Un.Medida: R\$ Produto: Recurso repassado								
6283 - ACOMPANHAR O DESEMPENHO DOS MUNICIPIOS ATRAVES DO SISTEMA DE MONITORAMENTO DA G ESTAO EM SAUDE (INDICADORES E METAS)		10.0301		170.000			170.000	
TESOURO-VINCULADOS PELA CONSTITUICAO				170.000			170.000	
90 APLICACOES DIRETAS				170.000			170.000	

R\$ 1,00

ESPECIFICAÇÃO (FUNTE RECURSO / MODALIDADE)	Classific. Funcional	CATEGORIAS ECONÔMICAS E GRUPOS DE DESPESAS						TOTAL
		3-DESPESAS CORRENTES			4-DESPESAS DE CAPITAL			
		1-Pessoal e Enc. Sociais	2-Juros e Enc. da Dívida	3-Outras Desp. Correntes	4-Investim.	5-Inversões Financeiras	6-Amortização da Dívida	
<p>ACOMPANHAR E AVALIAR CONSTANTEMENTE OS INDICADORES E METAS PACTUADOS ENTRE OS GESTORES, CONTIDOS NO RELATORIOS DE GESTAO MUNICIPAIS, EM VERSAO ELETRONICA, QUE DEVERAO SER APRESENTADOS TRIMESTRAL E ANUALMENTE.</p> <p>Quantidade: 496 Un.Medida: Unidade                      Produto: Relatorio analisado</p>								
TOTAL PROGRAMA				61.670.000			61.670.000	
(F) 0244 - NOVA RELACAO COM OS HOSPITAIS								
6284 - INCENTIVO FINANCEIRO A REDE HOSPITALAR DO ESTADO	10.0302			48.500.000			48.500.000	
TESOURO-VINCULADOS PELA CONSTITUICAO				48.500.000			48.500.000	
50 TRANSF.INST.PRIV.S/FINS L				48.500.000			48.500.000	
<p>ESTABELECEER UMA NOVA RELACAO COM OS HOSPITAIS, ATRAVES DO REPASSE DE INCENTIVOS FINANCEIROS, BUSCANDO ATINGIR METAS E INDICADORES PACTUADOS, REMUNERANDO TAMBEM ACOES VOLTADAS PARA PROMOCAO E PREVENCAO E NAO SO DOENCA. CRIAR DE FORMA ALTERNATIVA A MODALIDADE DE INTERNACAO DOMICILIAR.</p> <p>Quantidade: 70 Un.Medida: %                      Produto: Hospitais vinculados ao programa</p>								
TOTAL PROGRAMA				48.500.000			48.500.000	
(F) 0245 - POLITICA ESTADUAL DE ASSISTENCIA FARMACEUTICA								
6285 - FORNECIMENTO DE MEDICAMENTOS PARA A TERCEIRA IDADE	10.0301			6.853.503			6.853.503	
TESOURO-VINCULADOS PELA CONSTITUICAO				6.853.503			6.853.503	
90 APLICACOES DIRETAS				6.853.503			6.853.503	
<p>SUPLEMENTAR OS RECURSOS FINANCEIROS DA CONTRAPARTIDA ESTADUAL AO INCENTIVO A ASSISTENCIA FARMACEUTICA BASICA PARA A AQUISICAO DE MEDICAMENTOS BASICOS PARA A POPULACAO DA TERCEIRA IDADE (IGUAL OU SUPERIOR A 60 ANOS), ATRAVES DO REPASSE TRIMESTRAL, PELO FUNDO ESTADUAL DE SAUDE AOS FUNDOS MUNICIPAIS DE SAUDE.</p> <p>Quantidade: 496 Un.Medida: Municipio                      Produto: Municipios beneficiados</p>								
6286 - FORNECIMENTO DE MEDICAMENTOS DE ALTO CUSTO PARA OS USUARIOS	10.0301			129.566.551			129.566.551	
CONVENIOS				8.800.000			8.800.000	
90 APLICACOES DIRETAS				8.800.000			8.800.000	
TESOURO-VINCULADOS PELA CONSTITUICAO				120.766.551			120.766.551	
90 APLICACOES DIRETAS				120.766.551			120.766.551	
<p>GARANTIR O ACESSO A MEDICAMENTOS EXCEPCIONAIS E MEDICAMENTOS ESPECIAIS, UTILIZADOS PARA O TRATAMENTO DE AGRAVOS DE MEDIA E ALTA COMPLEXIDADE QUE SAO ADQUIRIDOS E FINANCIADOS PELA SES E OS USUARIOS SAO CADASTRADOS EM SISTEMA PROPRIO DA SES. OS MEDICAMENTOS EXCEPCIONAIS SAO RESSARCIDOS PELO MINISTERIO DA SAUDE ATRAVES DA AUTORIZACAO DE PAGAMENTO ALTO CUSTO (APAC).</p> <p>Quantidade: 70000 Un.Medida: Pessoas                      Produto: Usuarios beneficiados</p>								

R\$ 1,00

ESPECIFICAÇÃO (FONTE RECURSO / MODALIDADE)	Classific. Funcional	CATEGORIAS ECONÔMICAS E GRUPOS DE DESPESAS						TOTAL
		3-DESPESAS CORRENTES			4-DESPESAS DE CAPITAL			
		1-Pessoal e Enc. Sociais	2-Juros e Enc. da Dívida	3-Outras Desp Correntes	4-Investim.	5-Inversões Financeiras	6-Amortização da Dívida	
6287 - CONTRAPARTIDA ESTADUAL AO INCENTIVO A ASSISTENCIA FARMACEUTICA BASICA AOS MUNICIPIOS DO RS 10.0301				6.832.156			6.832.156	
TESOURO-CONTRAPARTIDA				6.832.156			6.832.156	
40 TRANSF. A MUNICIPIOS				6.832.156			6.832.156	
GARANTIR O FINANCIAMENTO DA ASSISTENCIA FARMACEUTICA E DE SAUDE MENTAL E PELO GESTOR FEDERAL E ESTADUAL COM RECURSOS FINANCEIROS DE INCENTIVO, CONFORME PACTUADO NA COMISSAO INTERGESTORES BIPARTITE, REPASADOS FUNDO A FUNDO AOS MUNICIPIOS HABILITADOS. Quantidade: 496 Un.Medida: Municipios Produto: Municipios que dispoem de medicamentos essenciais basicos nas unidades basicas d e saude								
6288 - IMPLANTACAO DA COMISSAO PERMANENTE DE FARMACIA E TERAPEUTICA. 10.0301				10.000			10.000	
TESOURO-VINCULADOS PELA CONSTITUICAO				10.000			10.000	
90 APLICACOES DIRETAS				10.000			10.000	
ADOTAR A SELECAO DE MEDICAMENTOS ESSENCIAIS COMO ATIVIDADE INSTITUCIONAL, ATRAVES DA IMPLANTACAO DE UMA COMISSAO PERMANENTE DE FARMACIA E TERAPEUTICA, ATRAVES DA ATUALIZACAO PERIODICA DE TODOS OS ELENÇOS DE MEDICAMENTOS ESSENCIAIS DO ESTADO, DIVULGANDO-OS E ESTABELECEENDO PROTOCOLOS CLINICOS E DIRETRIZES TERAPEUTICAS DA UTILIZACAO DOS MEDICAMENTOS. Quantidade: 3 Un.Medida: Unidade Produto: Elenços racionais de medicamentos essenciais								
6289 - ASSESSORAMENTO AOS MUNICIPIOS PARA ESTRUTURAR E ORGANIZAR OS SERVICOS DE ASSISTENCIA FARMACEUTICA. 10.0301				10.000			10.000	
TESOURO-VINCULADOS PELA CONSTITUICAO				10.000			10.000	
90 APLICACOES DIRETAS				10.000			10.000	
PRESTAR ORIENTACAO, ACOMPANHAMENTO E AVALIACAO AS ACOES DE ASSISTENCIA FARMACEUTICA, DISPONIBILIZANDO INFORMACOES TECNICAS PARA CADA UMA DAS ETAPAS DO CICLO DE ASSISTENCIA FARMACEUTICA, REALIZANDO VISITAS PERIODICAS AS COORDENADORIAS REGIONAIS DE SAUDE E MUNICIPIOS. Quantidade: 19 Un.Medida: Coordenadoria Produto: Coordenadorias regionais de saude assessoradas								
6290 - PRODUCAO DE MATERIAL TECNICO-CIENTIFICO NA AREA DE ABRANGENCIA DA ASSISTENCIA FARMACEUTICA. 10.0301				26.950			26.950	
TESOURO-VINCULADOS PELA CONSTITUICAO				26.950			26.950	
90 APLICACOES DIRETAS				26.950			26.950	
ELABORAR E DIVULGAR PUBLICACOES TECNICAS ESPECIALIZADAS NA ASSISTENCIA FARMACEUTICA ( MANUAIS, CARTILHAS, ARTIGOS, PLANOS, POLITICA, ETC.) E MONTAR UM BANCO DE DADOS DE ASSISTENCIA FARMACEUTICA COM ATUALIZACAO PERIODICA ( BIBLIOGRAFIA, SOFTWARES, MATERIAL AUDIO-VISUAL, ETC.). Quantidade: 27500 Un.Medida: Publicacoes Produto: Material tecnico-cientifico produzido								
TOTAL PROGRAMA				143.299.160			143.299.160	
(F) 0246 - PRIMEIRA INFANCIA MELHOR								

ESPECIFICAÇÃO (FONTE RECURSO / MODALIDADE)	Classific. Funcional	CATEGORIAS ECONÔMICAS E GRUPOS DE DESPESAS						TOTAL
		3-DESPESAS CORRENTES			4-DESPESAS DE CAPITAL			
		1-Pessoal e Enc. Sociais	2-Juros e Enc. da Dívida	3-Outras Desp Correntes	4-Investim.	5-Inversões Financeiras	6-Amortização da Dívida	
6291 - CAPACITACAO E ATUALIZACAO DE RECURSOS HUMANOS NA AREA DO DESENVOLVIMENTO INFANTIL L 10.0128				1.750.000				1.750.000
TESOURO-VINCULADOS PELA CONSTITUICAO				1.750.000				1.750.000
80 TRANSF. AO EXTERIOR				1.250.000				1.250.000
90 APLICACOES DIRETAS				500.000				500.000
ORGANIZAR SEMINARIOS, CURSOS E OFICINAS PARA AS CAPACITACOES DE TECNICOS ESTADUAIS E MONITORES MUNICIPAIS, BEM COMO DOS PARCEIROS DA SOCIEDADE CIVIL ORGANIZADA ENVOLVIDOS NO PROGRAMA;ELABORACAO DE MATERIAL DIDATICO E INFORMATIVO PARA AS CAPACITACOES, BEM COMO PARA DISTRIBUICAO AS FAMILIAS.								
Quantidade: 180 Un.Medida: Unidade Produto: Pessoa capacitada								
6292 - DISPONIBILIZACAO DE SUPORTE TECNICO E FINANCEIRO PARA ACOMPANHAMENTO DO PROGRAMA NOS MUNICIPIOS 10.0301				5.184.000				5.184.000
TESOURO-VINCULADOS PELA CONSTITUICAO				5.184.000				5.184.000
40 TRANSF. A MUNICIPIOS				3.000.000				3.000.000
90 APLICACOES DIRETAS				2.184.000				2.184.000
FORMAR REDE DESCENTRALIZADA DE VISITADORES DOMICILIARES QUE IRAO ACOMPANHAR O PROGRAMA NOS MUNICIPIOS COM REPASSE DE RECURSOS PARA OS FUNDOS MUNICIPAIS DESTINADOS A REMUNERACAO DAQUELES. ASSESSORIA TECNICA PRESTADA PELO GRUPO TECNICO ESTADUAL-GTE AOS MUNICIPIOS NAS ETAPAS DE ELABORACAO DE DIAGNOSTICO, AGENDA DE TRABALHO LOCAL, IMPLANTACAO, GESTAO E AVALIACAO DO PROGRAMA NO MUNICIPIO.								
Quantidade: 1200 Un.Medida: Unidade Produto: Visitadores capacitados								
6293 - DIVULGACAO DO PROGRAMA E MOBILIZACAO DA SOCIEDADE 10.0301				150.000				150.000
TESOURO-VINCULADOS PELA CONSTITUICAO				150.000				150.000
90 APLICACOES DIRETAS				150.000				150.000
DISSEMINAR INFORMACOES SOBRE A IMPORTANCIA DOS PRIMEIROS ANOS DE VIDA E DOS DIREITOS DA CRIANCA. PROMOCAO DE REUNIOES SISTEMATICAS DO GTE E DO FORUM ESTADUAL DO COMITE ESTADUAL PARA O DESENVOLVIMENTO INTEGRAL DA PRIMEIRA INFANCIA - CEDIP1, INTEGRANDO ACOES DE GOVERNO E DAS ENTIDADES CIVIS NO ACOMPANHAMENTO E AMPLIACAO DAS POLITICAS DE PROMOCAO DO DESENVOLVIMENTO DA PRIMEIRA INFANCIA. PROGRAMACAO E REALIZACAO DE EVENTOS ESTADUAIS RELATIVOS AO TEMA DO PROGRAMA.								
Quantidade: 30000 Un.Medida: Unidade Produto: Numero de familias que aderiram ao programa								
6294 - CONTROLE E AVALIACAO DO PROGRAMA 10.0301				160.000				160.000
TESOURO-VINCULADOS PELA CONSTITUICAO				160.000				160.000
90 APLICACOES DIRETAS				160.000				160.000
DESENVOLVER UM PROGRAMA DE INFORMATICA PARA O ACOMPANHAMENTO E AVALIACAO DAS ACOES, METAS E INDICADORES DO PROGRAMA PARA AUXILIAR O TRABALHO DO GTE E EQUIPES MUNICIPAIS.								
Quantidade: 240 Un.Medida: Unidade Produto: Monitores capacitados								

ESPECIFICAÇÃO (FUNTE RECURSO / MODALIDADE)	Classific. Funcional	CATEGORIAS ECONÔMICAS E GRUPOS DE DESPESAS						TOTAL
		3-DESPESAS CORRENTES			4-DESPESAS DE CAPITAL			
		1-Pessoal e Enc. Sociais	2-Juros e Enc. da Dívida	3-Outras Desp Correntes	4-Investim.	5-Inversões Financeiras	6-Amortização da Dívida	
	TOTAL PROGRAMA			7.244.000				7.244.000
(F) 0248 - REGIAO RESOLVE								
1968 - INCENTIVO FINANCEIRO A REDE HOSPITALAR DO MUNICIPIO DE VIAMAO	10.0301				500.000			500.000
TESOURO-VINCULADOS PELA CONSTITUICAO					500.000			500.000
40 TRANSF. A MUNICIPIOS					500.000			500.000
AMPLIAR E QUALIFICAR O ATENDIMENTO DE URGENCIA/EMERGENCIA NA AREA MATERNO INFANTIL NO MUNICIPIO DE VIAMAO ATRAVES DO REPASSE DE RECURSOS AO MUNICIPIO DE VIAMAO PARA A CONTRUCCAO DE UM HOSPITAL.								
Quantidade: 1 Un.Medida: HOSPITAL								
Produto: HOSPITAL CONTRUIDO								
1971 - QUALIFICACAO DO HOSPITAL DE PRONTO SOCORRO DE PORTO ALEGRE	10.0301			1.000.000				1.000.000
TESOURO-VINCULADOS PELA CONSTITUICAO				1.000.000				1.000.000
40 TRANSF. A MUNICIPIOS				1.000.000				1.000.000
AMPLIAR E QUALIFICAR O ATENDIMENTO DE URGENCIAS E EMERGENCIAS NA REGIAO METROPOLITANA DE PORTO ALEGRE, ATRAVES DE REPASSES DE INCENTIVOS FINANCEIROS AO HPS - PORTO ALEGRE								
Quantidade: Un.Medida:								
Produto: HPS QUALIFICADO								
5619 - IMPLEMENTACAO DA PROGRAMACAO PACTUADA E INTEGRADA	10.0302			3.351.607	2.000.000			5.351.607
TESOURO-VINCULADOS PELA CONSTITUICAO				3.351.607	2.000.000			5.351.607
40 TRANSF. A MUNICIPIOS				3.351.607				3.351.607
50 TRANSF.INST.PRIV.S/FINS L					2.000.000			2.000.000
UTILIZAR TODOS OS RECURSOS MATERIAIS E HUMANOS DA MACRORREGIAO, ACRESCENTANDO NOVOS, CONFORME NECESSIDADES DA POPULACAO.								
Quantidade: 95 Un.Medida: Percentual								
Produto: Resolver o maximo de problemas de saude dentro da macrorregiao								
7102 - REGIAO RESOLVE - CONSULTA POPULAR	10.0302			16.407.355		16.410.792		32.818.147
TESOURO-VINCULADOS PELA CONSTITUICAO				16.407.355		16.410.792		32.818.147
40 TRANSF. A MUNICIPIOS				16.407.355		16.410.792		32.818.147
UTILIZAR TODOS OS RECURSOS MATERIAIS E HUMANOS DA AREA DE SAUDE DA MACRORREGIAO DE ACORDO COM AS DEMANDAS PRIORITARIAS NA CONSULTA PO- PULAR 2004.								
Quantidade: 100 Un.Medida: Percentual								
Produto: Atender as prioridades das demandas da consulta popular 2004.								
	TOTAL PROGRAMA			20.758.962	2.500.000	16.410.792		39.669.754
(F) 0249 - SALVAR - PROGRAMA INTEGRADO DE ATENDIMENTO PRE HOSPITALAR PARA URGENCIAS E EMERG								
5620 - IMPLANTACAO DAS CENTRAIS DE REGULACAO DO ATENDIMENTO PRE-HOSPITALAR (APH)								

ESPECIFICAÇÃO (FONTE RECURSO / MODALIDADE)	Classific. Funcional	CATEGORIAS ECONÔMICAS E GRUPOS DE DESPESAS						TOTAL
		3-DESPESAS CORRENTES			4-DESPESAS DE CAPITAL			
		1-Pessoal e Enc. Sociais	2-Juros e Enc. da Dívida	3-Outras Desp Correntes	4-Investim.	5-Inversões Financeiras	6-Amortização da Dívida	
	10.0302			2.908.480		6.006.500		8.914.980
CONVENIOS						500.000		500.000
90 APLICACOES DIRETAS						500.000		500.000
TESOURO-VINCULADOS PELA CONSTITUICAO				2.908.480		5.506.500		8.414.980
40 TRANSF. A MUNICIPIOS				2.850.000		5.506.500		8.356.500
90 APLICACOES DIRETAS				58.480				58.480
ORGANIZAR O ATENDIMENTO AS URGENCIAS/EMERGENCIAS, GARANTINDO ACO- LHIMENTO, PRIMEIRA ATENCAO QUALIFICADA E RESOLUTIVA, E REFERENCIA ADE- QUADA AOS PACIENTES ATRAVES DE CENTRAIS RESPONSAVEIS PELA REGULACAO DA ASSISTENCIA E ORDENADORAS DOS FLUXOS DE NECESSIDADES, GARANTINDO AOS USUARIOS DO SUS O ATENDIMENTO RAPIDO E SATISFATORIO. REPASSE REGULAR DE RECURSOS PARA APOIO E MANUTENCAO DAS CENTRAIS DO APH.								
Quantidade: 6 Un.Medida: Central de regulacao Produto: Centrais de regulacao do atendimento pre-hospitalar implantado								
6297 - ORGANIZACAO DOS FLUXOS DE REFERENCIA E CONTRA-REFERENCIA DO ATENDIMENTO PRE-HOSP ITALAR	10.0302			10.000				10.000
TESOURO-VINCULADOS PELA CONSTITUICAO				10.000				10.000
90 APLICACOES DIRETAS				10.000				10.000
ATENDER AS OCORRENCIA DE URGENCIA E EMERGENCIA COM ENCAMINHAMENTO DAS INTERNACOES HOSPITALARES NAS UNIDADES DE SAUDE, CONFORME A COMPLEXIDADE E RESOLUTIVIDADE SEGUNDO AS REFERENCIAS ACORDADAS E SUJEITO A REGULACAO EM TEMPO REAL.								
Quantidade: 100 Un.Medida: % Produto: Paciente atendido								
7104 - SALVAR - CONSULTA POPULAR	10.0302			1.907.295		5.697.564		7.604.859
TESOURO-VINCULADOS PELA CONSTITUICAO				1.907.295		5.697.564		7.604.859
40 TRANSF. A MUNICIPIOS				1.907.295		5.697.564		7.604.859
ORGANIZAR O ATENDIMENTO AS URGENCIAS/EMERGENCIAS, GARANTINDO ACO- LHIMENTO, PRIMEIRA ATENCAO QUALIFICADA E RESOLUTIVA E REFERENCIA ADE- QUADA AOS PACIENTES ATRAVES DE CENTRAIS RESPONSAVEIS PELA REGULACAO DA ASSISTENCIAS E ORDENADORAS DOS FLUXOS DE NECESSIDADES, GARANTINDO AOS USUARIOS DO SUS O ATENDIMENTO RAPIDO E SATISFATORIO. ATENDIMENTO AS DE MANDAS PRIORITARIAS DA CONSULTA POPULAR 2004.								
Quantidade: 100 Un.Medida: Percentual Produto: Atender as prioridades da demanda da consulta popular 2004.								
TOTAL PROGRAMA				4.825.775		6.006.500	5.697.564	16.529.839
(F) 0250 - SAUDE MENTAL								
6298 - CUCA LEGAL - PREVENCAO AO USO DO ACOOL E DROGAS E CONTROLE DA DEPRESSAO.	10.0303			1.699.000				1.699.000
CONVENIOS				275.000				275.000
90 APLICACOES DIRETAS				275.000				275.000
TESOURO-VINCULADOS PELA CONSTITUICAO				1.424.000				1.424.000
40 TRANSF. A MUNICIPIOS				924.000				924.000

ESPECIFICAÇÃO (FUNTE RECURSO / MODALIDADE)	Classific. Funcional	CATEGORIAS ECONÔMICAS E GRUPOS DE DESPESAS						TOTAL
		3-DESPESAS CORRENTES			4-DESPESAS DE CAPITAL			
		1-Pessoal e Enc. Sociais	2-Juros e Enc. da Dívida	3-Outras Desp Correntes	4-Investim.	5-Inversões Financeiras	6-Amortização da Dívida	
50 TRANSF. INST. PRIV. S/FINS L  IMPLEMENTAR A POLITICA ESTADUAL DE EDUCACAO PREVENTIVA E ATENCAO INTEGRAL AO USUARIO DE DROGAS. LEI 1855/2002. CAPACITAR EQUIPES DE SAU DE PARA A ATENCAO INTEGRAL DOS PORTADORES DE DEPRESSAO, TRANSTORNO BI POLAR, USO DE ALCOOL E DROGAS. PRODUZIR MATERIAL INFORMATIVO E PROTOCO LO TECNICO PARA ABORDAGEM DO USO PREJUDICIAL DE DROGAS. AMPLIAR ATEND. AMBULAT. ESPECIAL. NOS MUNICIPIOS COM MAIS DE 50 MIL HAB. ESTIMULAR, A ACAO DE ENTIDADES FILANTROPICAS, QUE DESENVOLVAM TRABALHO IDONEO NAS AREAS DE PREVENCAO E RECUPERACAO.  Quantidade: 200 Un.Medida: Equipe Produto: Equipe capacitada. 6299 - ATENCAO INTEGRAL A SAUDE MENTAL.	10.0303			500.000			500.000	
CONVENIOS								
40 TRANSF. A MUNICIPIOS				300.000			300.000	
90 APLICACOES DIRETAS				300.000	50.000		350.000	
TESOURO-VINCULADOS PELA CONSTITUICAO				3.716.500			3.716.500	
50 TRANSF. INST. PRIV. S/FINS L				1.000.000			1.000.000	
90 APLICACOES DIRETAS				2.716.500			2.716.500	
SENSIBILIZAR ADMINISTRADORES E TRABALHADORES DE HOSPITAIS GERAIS, VISANDO DIMINUIR A RESISTENCIA NA ACEITACAO DO PACIENTE PSQUIATRICO, QUE PELAS SUAS PECULIARIDADES, DESPERTA RECHACO, DISCRIMINACAO E SUA ACEITACAO. CAPACITAR EQUIPES PACS/PSF VISANDO A PREVENCAO EM SAUDE MENTAL DO BEBE E VIOLENCIA DOMESTICA. DISPONIBILIZAR FINANCIAMENTO PARA CUSTEIO DO TRABALHO DAS EQUIPES DE SAUDE MENTAL.  Quantidade: 300 Un.Medida: Pessoa Produto: Pessoas capacitadas 7100 - ATENCAO INTEGRAL A SAUDE MENTAL - CONSULTA POPULAR	10.0303			313.353		888.811	1.202.164	
TESOURO-VINCULADOS PELA CONSTITUICAO				313.353		888.811	1.202.164	
40 TRANSF. A MUNICIPIOS				313.353		888.811	1.202.164	
IMPLANTAR CENTROS DE ATENCAO PSICO-SOCIAL PARA O FORTALECIMENTO DA REDE DE ATENCAO INTEGRAL A SAUDE MENTAL NO RIO GRANDE DO SUL E DE ACORDO COM AS DEMANDAS PRIORITARIAS DA CONSULTA POPULAR 2004.  Quantidade: 100 Un.Medida: Percentual Produto: Atender as prioridades das demandas da consulta popular 2004.								
TOTAL PROGRAMA				6.328.853	50.000	888.811	7.267.664	
(F) 0251 - SAUDE PARA TODOS (PROGRAMA DE SAUDE DA FAMILIA)								
5621 - CAPACITACAO DOS GESTORES MUNICIPAIS E COORDENADORIAS REGIONAIS DE SAUDE.	10.0301			613.842	10.000		623.842	
CONVENIOS				10.000	10.000		20.000	
90 APLICACOES DIRETAS				10.000	10.000		20.000	
TESOURO-VINCULADOS PELA CONSTITUICAO				603.842			603.842	
90 APLICACOES DIRETAS				603.842			603.842	

R\$ 1,00

ESPECIFICAÇÃO (FUNTE RECURSO / MODALIDADE)	Classific. Funcional	CATEGORIAS ECONÔMICAS E GRUPOS DE DESPESAS						TOTAL
		3-DESPESAS CORRENTES			4-DESPESAS DE CAPITAL			
		1-Pessoal e Enc. Sociais	2-Juros e Enc. da Dívida	3-Outras Desp Correntes	4-Investim.	5-Inversões Financeiras	6-Amortização da Dívida	
SENSIBILIZAR E CAPACITAR OS GESTORES ESTADUAIS E MUNICIPAIS ATRAVES DE SEMINARIOS, OFICINAS, ENCONTROS, ETC. PARA A IMPLANTACAO DO PSF COM ENFOQUE NAS ACOES DE PROMOCAO, PROTECAO E RECUPERACAO DA SAUDE, BEM COMO, NA ATUACAO INTERSETORIAL.  Quantidade: 600 Un.Medida: Pessoa Produto: Gestores sensibilizados e capacitados para a atencao basica 5622 - CAPACITACAO PARA AS ESF E COORDENADORIAS REGIONAIS DE SAUDE.	10.0301			688.126	320.632		1.008.758	
CONVENIOS 90 APLICACOES DIRETAS TESOURO-VINCULADOS PELA CONSTITUICAO 90 APLICACOES DIRETAS APACITAR REDE DE TUTORES E MULTIPLICADORES NO RS, EMPREGANDO METODOLOGIAS DE ENSINO APRENDIZAGEM COM ENFOQUE NO DESENVOLVIMENTO DE COMPETENCIAS E ATRIBUICOES DA ESF.				20.000	20.000		40.000	
				20.000	20.000		40.000	
				668.126	300.632		968.758	
				668.126	300.632		968.758	
Quantidade: 4000 Un.Medida: Pessoas Produto: Pessoas capacitadas 6300 - EXPANSAO DAS EQUIPES DE SAUDE DA FAMILIA ATRAVES DE REPASSE DE INCENTIVO ESTADUAL. L.	10.0301			40.784.432	850.000		41.634.432	
CONVENIOS 90 APLICACOES DIRETAS TESOURO-VINCULADOS PELA CONSTITUICAO 40 TRANSF. A MUNICIPIOS				1.458.432			1.458.432	
				1.458.432			1.458.432	
				39.326.000	850.000		40.176.000	
				39.326.000	850.000		40.176.000	
REPASSAR AOS MUNICIPIOS VALORES ATRAVES DOS FUNDOS MUNICIPAIS DE SAUDE E PACTUADOS COM COMPROMISSOS DE MELHORIA DAS CONDICOES DE SAUDE AVALIADOS ATRAVES DE INDICADORES PARA MONITORAREM AS ACOES DESENVOLVIDAS.  Quantidade: 250 Un.Medida: Equipes Produto: Equipes de saude da familia implantadas 6301 - ACOMPANHAMENTO, AVALIACAO E SUPERVISAO DAS EQUIPES DE SAUDE DA FAMILIA.	10.0301			2.432.563	30.002		2.462.565	
CONVENIOS 90 APLICACOES DIRETAS TESOURO-VINCULADOS PELA CONSTITUICAO 80 TRANSF. AO EXTERIOR 90 APLICACOES DIRETAS				30.002	30.002		60.004	
				30.002	30.002		60.004	
				2.402.561			2.402.561	
				2.000.000			2.000.000	
				402.561			402.561	
ELABORAR E IMPLANTAR METODOLOGIA P/MONITORAMENTO E AVALIACAO DAS ESF, DEFININDO ESTRATEGIAS PARA INCORPORACAO DO PACTO DE ATENCAO BASICA E DE INFORMACOES GERADAS PELO SISTEMA DE INFORMACOES DA ATENCAO BASICA - SIAB.  Quantidade: 1000 Un.Medida: Equipes Produto: Equipes de saude da familia acompanhadas e avaliadas 6302 - PROMOCAO E DIVULGACAO DO PSF.	10.0301			86.932	149.068		236.000	
CONVENIOS				30.000	30.000		60.000	



ESPECIFICAÇÃO (FUNTE RECURSO / MODALIDADE)	Classific. Funcional	CATEGORIAS ECONÔMICAS E GRUPOS DE DESPESAS						TOTAL
		3-DESPESAS CORRENTES			4-DESPESAS DE CAPITAL			
		1-Pessoal e Enc. Sociais	2-Juros e Enc. da Dívida	3-Outras Desp Correntes	4-Investim.	5-Inversões Financeiras	6-Amortização da Dívida	
90 APLICACOES DIRETAS				30.000		30.000		60.000
TESOURO-VINCULADOS PELA CONSTITUICAO				56.932		119.068		176.000
90 APLICACOES DIRETAS				56.932		119.068		176.000
REALIZAR ENCONTROS ESTADUAIS PARA DISCUSSOES E DEBATES SOBRE OS TRABALHOS DESENVOLVIDOS NAS EQUIPES DE SAUDE DE FAMILIA, FORNECIMENTO DE MATERIAL DIDATICO/PEDAGOGICO, DE MODO A SUBSIDIAR AS PRATICAS E AVALIACAO DAS ACOES DESENVOLVIDAS PELAS ESF.								
Quantidade: 4000 Un.Medida: Pessoas Produto: Pessoas participantes								
7108 - SAUDE DA FAMILIA - CONSULTA POPULAR	10.0301							
TESOURO-VINCULADOS PELA CONSTITUICAO				511.152		70.048		581.200
40 TRANSF. A MUNICIPIOS				511.152		70.048		581.200
CONTRIBUIR PARA A REORIENTACAO DO MODELO ASSISTENCIAL A PARTIR DA ATENCAO BASICA, EM CONFORMIDADE COM OS PRINCIPIOS DO SISTEMA UNICO DE SAUDE, COM O OBJETIVO DE EXPANDIR O PROGRAMA DE SAUDE DA FAMILIA E DE ACORDO COM AS DEMANDAS PRIORITARIAS DA CONSULTA POPULAR 2004.				511.152		70.048		581.200
Quantidade: 100 Un.Medida: Percentual Produto: Atender as demandas das prioridades da consulta popular 2004.								
TOTAL PROGRAMA				45.117.047		1.359.702	70.048	46.546.797
TOTAL ORGAO				519.091.715		31.369.226	30.151.206	580.612.147



# FUNDAÇÃO ESTADUAL DE PRODUÇÃO E PESQUISA EM SAÚDE

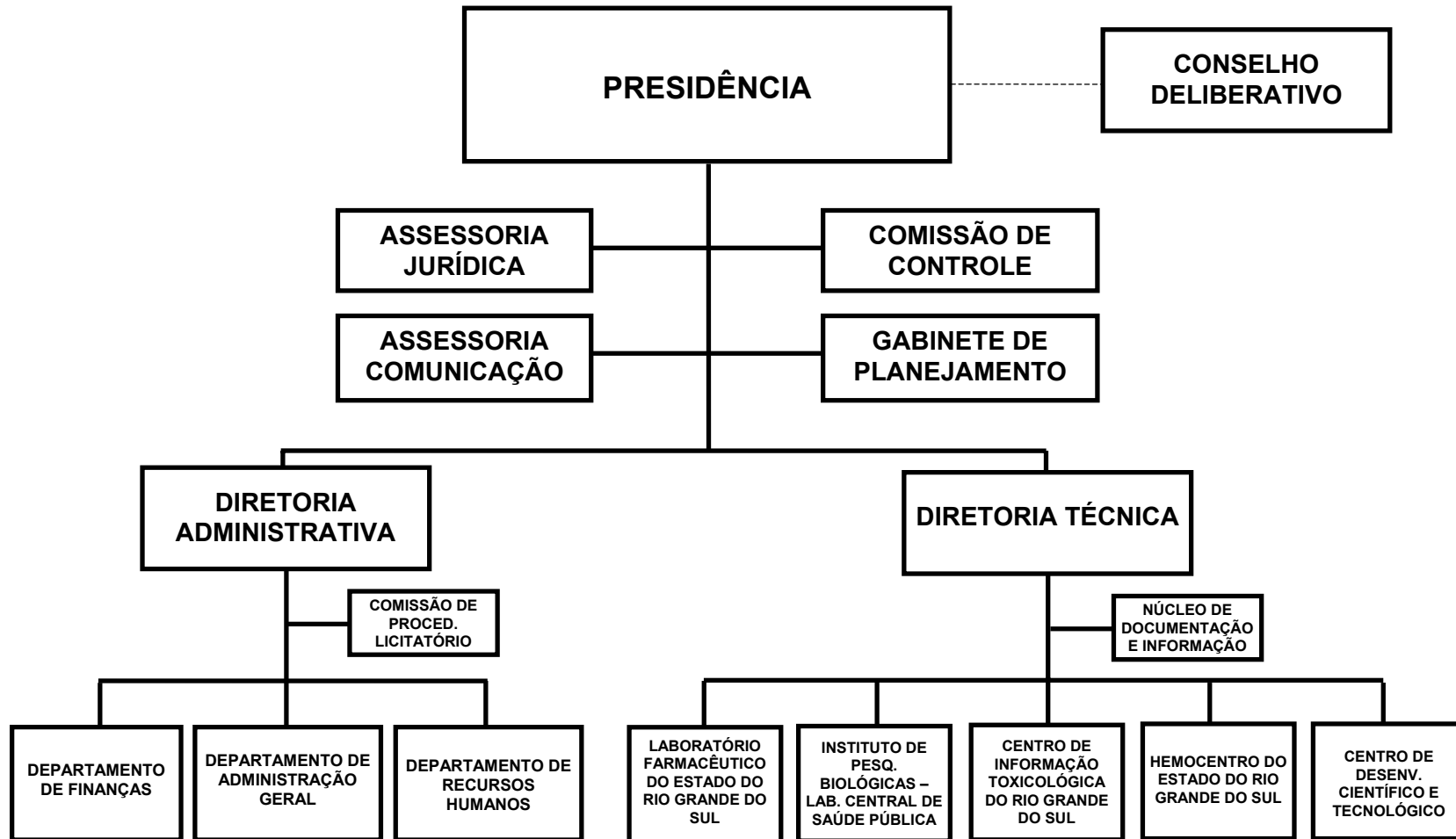

BASE LEGAL

LEI NR. 10.349, DE 29 DE DEZEMBRO DE 1994  
LEI NR. 10.412, DE 23 DE JUNHO DE 1995  
DECRETO NR. 35.808, DE 31 DE JANEIRO DE 1995  
DECRETO NR. 35.960, DE 09 DE MAIO DE 1995.  
Lei nr 11.793, de 08 de abril de 2002

PRINCIPAIS ATRIBUIÇÕES

- SERVIR DE REFERÊNCIA A VIGILÂNCIA EPIDEMIOLÓGICA E SANITÁRIA DO SUS/RS;
- PRODUZIR MEDICAMENTOS IMUNOBIOLÓGICOS E CORRELATOS, PRODUTOS E SERVIÇOS RELACIONADOS À SAÚDE E FORNECER-LOS, PRIORITARIAMENTE, ÀS ÓRGÃOS DO SISTEMA ÚNICO DE SAÚDE/RS;
- SERVIR DE APOIO AOS PROGRAMAS DE SAÚDE;
- EFETUAR PESQUISA E DESENVOLVIMENTO EM SAÚDE;
- PROPOR AÇÕES E DIRETRIZES E ASSESSORAR PROJETOS OBJETIVANDO OS INTERESSES DA SAÚDE;
- MANTER SISTEMA DE DOCUMENTAÇÃO, INFORMAÇÃO E DISSEMINAÇÃO DE CONHECIMENTOS TÉCNICO-CIENTÍFICOS REFERENTE À SUA ÁREA DE COMPETÊNCIA;
- PROPORCIONAR TREINAMENTO A ESTUDANTES E TÉCNICOS ESPECIALIZADOS DE PROFISSÕES RELACIONADAS COM AS SUAS FINALIDADES;
- RECRUTAR E SELECIONAR, BEM COMO COLETAR, ARMAZENAR, PROCESSAR, DISTRIBUIR E TRANSFUNDIR SANGUE E SEUS DERIVADOS, SEGUNDO PADRÕES TÉCNICO-CIENTÍFICOS RIGOROSOS E ADEQUADOS;
- PROMOVER O DIAGNÓSTICO E O TRATAMENTO DAS HEMOPATIAS;
- COORDENAR E APOIAR A OPERACIONALIZAÇÃO DOS HEMOCENTROS REGIONAIS, NÚCLEOS DE HEMOTERAPIA, POSTO DE COLETA E AGENCIAS TRANSFUSIONAIS.

RELAÇÃO DOS PROJETOS/ATIVIDADES

IMPLEMENTAÇÃO DA REDE DE LABORATÓRIOS DE SAÚDE PÚBLICA  
INFORMATIZAÇÃO DO INSTITUTO DE PESQUISAS BIOLÓGICAS-LABORATÓRIO CENTRAL-IPB/LACE  
IMPLANTAÇÃO E IMPLEMENTAÇÃO DE ANÁLISES DE VIGILÂNCIA SANITÁRIA.  
AMPLIAÇÃO DO PROGRAMA DE MONITORAMENTO DE DROGAS DE ABUSO  
MULTIPLICADORES E CAMPANHAS DE PREVENÇÃO DE ACIDENTES TÓXICOS  
INSTALAÇÃO DO CENTRO DE INFORMAÇÃO TOXICOLÓGICA JUNTO À ADMINISTRAÇÃO CENTRAL D  
QUALIFICAÇÃO DOS RECURSOS HUMANOS DA FUNDAÇÃO ESTADUAL DE PRODUÇÃO E PESQUISA EM  
INFORMATIZAÇÃO E MODERNIZAÇÃO GERENCIAL DA FEPPS  
IMPLEMENTAÇÃO DA DOCUMENTAÇÃO, INFORMAÇÃO E DIVULGAÇÃO CIENTÍFICA.  
DESENVOLVIMENTO DE NOVAS TÉCNICAS DE PRODUÇÃO E CONTROLE DE QUALIDADE  
CRIAÇÃO DE ESTRUTURA PARA ANÁLISE DE DNA PARA TESTE DE PATERNIDADE.  
ESTABELECIMENTO DE CULTIVO VEGETAL IN VITRO  
AMPLIAÇÃO DA CAPACIDADE PRODUTIVA DO LAFERGS  
IMPLANTAÇÃO DE SISTEMA DE GERENCIAMENTO DA PRODUÇÃO E DISTRIBUIÇÃO DOS MEDICAMEN  
OTIMIZAÇÃO DA DISTRIBUIÇÃO DOS MEDICAMENTOS VENDIDOS ÀS PREFEITURAS  
IMPLANTAÇÃO DO SETOR DE VENDAS DE MEDICAMENTOS

INTERIORIZAR A PRODUCAO DE MEDICAMENTOS DO LAFERGS  
AMPLIACAO DO ELENCO DE PRODUTOS  
IMPLEMENTACAO E OPERACIONALIZACAO DOS HEMOCENTROS REGIONAIS  
INFORMATIZACAO DA HEMORREDE PUBLICA ESTADUAL  
PROGRAMA DE CONTROLE DE QUALIDADE INTERNO E EXTERNO  
PACTUACAO COM A VIGILANCIA EPIDEMIOLOGICA E AMBIENTAL.  
PACTUACAO COM A VIGILANCIA SANITARIA.  
IMPLEMENTACAO E CERTIFICACAO DAS ANALISES TOXICOLOGICAS  
OTIMIZACAO DO SISTEMA ESTADUAL DE TOXICOVIGILANCIA  
QUALIFICACAO DAS ACOES NA AREA DE TOXINAS NATURAIS  
OTIMIZACAO DA ESTRUTURA DE COLETA, ANALISE E DISSEMINACAO DE INFORMACAO TOXICOLO  
IMPLEMENTACAO DA PRODUCAO DE ANIMAIS DE LABORATORIO.  
APOIO AO PROGRAMA FARMACIA DA TERCEIRA IDADE  
MANUTENCAO DO ATENDIMENTO MULTIPROFISSIONAL DA CLINICA HEMATOLOGICA  
APOIO ADMINISTRATIVO - FEPPS  
PAGAMENTOS DE PRECATORIOS  
PUBLICIDADE  
INTERIORIZAR A PRODUCAO DE MEDICAMENTOS DO LAFERGS - CONSULTA POPULAR

ESPECIFICAÇÃO (FONTE RECURSO / MODALIDADE)	CATEGORIAS ECONÔMICAS E GRUPOS DE DESPESAS						TOTAL
	3-DESPESAS CORRENTES			4-DESPESAS DE CAPITAL			
	1-Pessoal e Encargos Sociais	2-Juros e Enc. da Dívida	3-Outras Desp. Correntes	4-Investimentos	5-Inversões Financeiras	6-Amortização da Dívida	
TESOURO	2.491.648		8.045.504	5.023.970		500	15.561.622
TESOURO-LIVRES	4.403						4.403
90 APLICACOES DIRETAS	4.403						4.403
TESOURO-CONTRAPARTIDA				160.000			160.000
90 APLICACOES DIRETAS				160.000			160.000
TESOURO-VINCULADOS PELA CONSTITUICAO	2.487.245		8.045.504	4.863.970		500	15.397.219
90 APLICACOES DIRETAS	2.487.245		8.045.504	4.863.970		500	15.397.219
PROPRIOS DA FUNDACAO			9.278.430	2.257.570			11.536.000
90 APLICACOES DIRETAS			9.278.430	2.257.570			11.536.000
CONVENIOS			4.132.000	3.641.000			7.773.000
90 APLICACOES DIRETAS			4.132.000	3.641.000			7.773.000
<b>TOTAIS</b>	<b>2.491.648</b>		<b>21.455.934</b>	<b>10.922.540</b>		<b>500</b>	<b>34.870.622</b>

ESPECIFICAÇÃO (FUNTE RECURSO / MODALIDADE)	Classific. Funcional	CATEGORIAS ECONÔMICAS E GRUPOS DE DESPESAS						TOTAL
		3-DESPESAS CORRENTES			4-DESPESAS DE CAPITAL			
		1-Pessoal e Enc. Sociais	2-Juros e Enc. da Dívida	3-Outras Desp Correntes	4-Investim.	5-Inversões Financeiras	6-Amortização da Dívida	
(O) 0026 - SENTENÇAS JUDICIARIAS 4274 - PAGAMENTOS DE PRECATORIOS	28.0061							
TESOURO-LIVRES								
90 APLICACOES DIRETAS								
ATENDER DESPESAS RELATIVAS A PAGAMENTO DE PRECATORIOS, CONFORME DETERMINA O ART. 100 DA CONSTITUICAO FEDERAL.		4.403						4.403
		4.403						4.403
		4.403						4.403
	TOTAL PROGRAMA	4.403						4.403
(F) 0070 - APOIO LABORATORIAL A VIGILANCIA EM SAUDE 3249 - IMPLEMENTACAO DA REDE DE LABORATORIOS DE SAUDE PUBLICA	10.0302							
PROPRIOS DA FUNDACAO				1.177.886	60.350			1.238.236
90 APLICACOES DIRETAS				315.000	60.350			375.350
TESOURO-VINCULADOS PELA CONSTITUICAO				862.886				862.886
90 APLICACOES DIRETAS				862.886				862.886
REESTRUTURAR A REDE DE LABORATORIOS DE SAUDE PUBLICA EM RELACAO A ESTRUTURA FISICA, METODOLOGIAS, EQUIPAMENTOS E AMPLIACAO DA COBERTURA LABORATORIAL.								
Quantidade: 10 Un.Medida: % Produto: Incremento de 50% do diagnostico laboratorial								
3253 - INFORMATIZACAO DO INSTITUTO DE PESQUISAS BIOLOGICAS-LABORATORIO CENTRAL-IPB/LACE N.	10.0122							
PROPRIOS DA FUNDACAO					107.700			107.700
90 APLICACOES DIRETAS					107.700			107.700
INFORMATIZAR E INTERLIGAR OS DADOS DE PRODUCAO DO IPB-LACEN.					107.700			107.700
Quantidade: 1 Un.Medida: Unidade Produto: Implantacao de sistema informatizado.								
3254 - IMPLANTACAO E IMPLEMENTACAO DE ANALISES DE VIGILANCIA SANITARIA.	10.0304							
TESOURO-VINCULADOS PELA CONSTITUICAO				833.061				833.061
90 APLICACOES DIRETAS				833.061				833.061
ADEQUAR LABORATORIOS E METODOLOGIAS PARA IMPLEMENTACAO DA ANALISE FISCAL DE MEDICAMENTOS E PARA IMPLANTACAO DA ANALISE DE HEMOCOMPONENTES.				833.061				833.061
Quantidade: 1 Un.Medida: Metodologia Produto: Metodologias implantadas.								
4378 - PACTUACAO COM A VIGILANCIA EPIDEMIOLOGICA E AMBIENTAL.	10.0305							
CONVENIOS				2.100.000				2.100.000
90 APLICACOES DIRETAS				2.100.000				2.100.000
				2.100.000				2.100.000

ESPECIFICAÇÃO (FUNTE RECURSO / MODALIDADE)	Classific. Funcional	CATEGORIAS ECONÔMICAS E GRUPOS DE DESPESAS						TOTAL
		3-DESPESAS CORRENTES			4-DESPESAS DE CAPITAL			
		1-Pessoal e Enc. Sociais	2-Juros e Enc. da Dívida	3-Outras Desp Correntes	4-Investim.	5-Inversões Financeiras	6-Amortização da Dívida	
ATENDER A PACTUACAO DE EXAMES LABORATORIAIS COM A VIGILANCIA EPIDEMIOLOGICA/AMBIENTAL, CONFORME PROGRAMACAO PACTUADA E INTEGRADA DE EPIDEMIOLOGIA E CONTROLE DE DOENCAS NO ESTADO. Quantidade: 280000 Un.Medida: Unidade Produto: Analise laboratorial efetuada 4379 - PACTUACAO COM A VIGILANCIA SANITARIA.	10.0304			300.000	200.000		500.000	
CONVENIOS 90 APLICACOES DIRETAS				300.000	200.000		500.000	
ATENDER AOS PROGRAMAS PACTUADOS COM A VISA/RS E INCREMENTAR ACOES DE INVESTIGACAO OU DE INDUCAO DA DEMANDA. Quantidade: 1100 Un.Medida: Unidade Produto: Analises de produtos realizadas				300.000	200.000		500.000	
TOTAL PROGRAMA				4.410.947	368.050		4.778.997	
(F) 0071 - INFORMACOES TOXICOLOGICAS								
3255 - AMPLIACAO DO PROGRAMA DE MONITORAMENTO DE DROGAS DE ABUSO	10.0301							
PROPRIOS DA FUNDACAO 90 APLICACOES DIRETAS DIFUNDIR A INFORMACAO TOXICOLOGICA E AMPLIAR O ATENDIMENTO AO PROGRAMA DE MONITORAMENTO DE DROGAS DE ABUSO PARA 4 NOVAS INSTITUICOES Quantidade: 1 Un.Medida: Instituicao Produto: Nova instituicao atendida				100.000			100.000	
				100.000			100.000	
				100.000			100.000	
3256 - MULTIPLICADORES E CAMPANHAS DE PREVENCAO DE ACIDENTES TOXICOS	10.0301							
PROPRIOS DA FUNDACAO 90 APLICACOES DIRETAS TREINAR MULTIPLICADORES E DESENVOLVER CAMPANHAS DE PREVENCAO DE ACIDENTES TOXICOS. Quantidade: 1 Un.Medida: Aluno Produto: Aluno atingido				160.000			160.000	
				160.000			160.000	
				160.000			160.000	
3257 - INSTALACAO DO CENTRO DE INFORMACAO TOXICOLOGICA JUNTO A ADMINISTRACAO CENTRAL D A FEPPS	10.0301							
CONVENIOS 90 APLICACOES DIRETAS CONSTRUIR NOVA AREA FISICA PARA O CENTRO DE INFORMACOES TOXICOLOGICAS. Quantidade: 2000 Un.Medida: M Produto: Area fisica construida				1.000.000	1.596.000		2.596.000	
				1.000.000	1.596.000		2.596.000	
				1.000.000	1.596.000		2.596.000	
4380 - IMPLEMENTACAO E CERTIFICACAO DAS ANALISES TOXICOLOGICAS	10.0301							
				20.000			20.000	



ESPECIFICAÇÃO (FUNTE RECURSO / MODALIDADE)	Classific. Funcional	CATEGORIAS ECONÔMICAS E GRUPOS DE DESPESAS						TOTAL
		3-DESPESAS CORRENTES			4-DESPESAS DE CAPITAL			
		1-Pessoal e Enc. Sociais	2-Juros e Enc. da Dívida	3-Outras Desp Correntes	4-Investim.	5-Inversões Financeiras	6-Amortização da Dívida	
PROPRIOS DA FUNDACAO 90 APLICACOES DIRETAS REALIZAR ANALISES TOXICOLOGICAS COM PRECISAO E CONFIABILIDADE DE RESULTADOS, INCLUSIVE CERTIFICANDO ENSAIOS. Quantidade: 1 Un.Medida: Unidade Produto: Ensaio certificado na reblas				20.000				20.000
4381 - OTIMIZACAO DO SISTEMA ESTADUAL DE TOXICOVIGILANCIA	10.0301			20.000				20.000
PROPRIOS DA FUNDACAO 90 APLICACOES DIRETAS CONVENIOS 90 APLICACOES DIRETAS OTIMIZAR O SISTEMA DE TOXICOVIGILANCIA ATRAVES DA MELHORIA DE SUA ESTRUTURA DE INFORMACAO. Quantidade: 20000 Un.Medida: Atendimento Produto: Ampliacao e qualificacao da cobertura				1.203.714	30.000			1.233.714
4382 - QUALIFICACAO DAS ACOES NA AREA DE TOXINAS NATURAIS	10.0301			481.714	30.000			511.714
PROPRIOS DA FUNDACAO 90 APLICACOES DIRETAS CONVENIOS 90 APLICACOES DIRETAS OTIMIZAR O SISTEMA DE TOXICOVIGILANCIA ATRAVES DA MELHORIA DE SUA ESTRUTURA DE INFORMACAO. Quantidade: 6000 Un.Medida: Unidade Produto: Agentes identificados				481.714	30.000			511.714
4383 - OTIMIZACAO DA ESTRUTURA DE COLETA, ANALISE E DISSEMINACAO DE INFORMACAO TOXICOLOGICA	10.0301			722.000				722.000
PROPRIOS DA FUNDACAO 90 APLICACOES DIRETAS APRIMORAR AS ACOES E PESQUISAS NAS AREAS DE ANIMAIS PECONHENTOS, PLANTAS TOXICAS E EPIDEMIOLOGIA DESTAS OCORRENCIAS NAS POPULACOES DE RISCO NO ESTADO. Quantidade: 3 Un.Medida: Pessoa Produto: Tecnico capacitado				722.000				722.000
4383 - OTIMIZACAO DA ESTRUTURA DE COLETA, ANALISE E DISSEMINACAO DE INFORMACAO TOXICOLOGICA	10.0301			20.000				20.000
PROPRIOS DA FUNDACAO 90 APLICACOES DIRETAS OTIMIZAR O SISTEMA DE COLETA, ANALISE E DISSEMINACAO DE INFORMACAO ATRAVES DA QUALIFICACAO DO CORPO TECNICO RESPONSAVEL PELAS ATIVIDADES. Quantidade: 3 Un.Medida: Pessoa Produto: Tecnico capacitado				20.000				20.000
4383 - OTIMIZACAO DA ESTRUTURA DE COLETA, ANALISE E DISSEMINACAO DE INFORMACAO TOXICOLOGICA	10.0301			20.000				20.000
PROPRIOS DA FUNDACAO 90 APLICACOES DIRETAS OTIMIZAR O SISTEMA DE COLETA, ANALISE E DISSEMINACAO DE INFORMACAO ATRAVES DA QUALIFICACAO DO CORPO TECNICO RESPONSAVEL PELAS ATIVIDADES. Quantidade: 3 Un.Medida: Pessoa Produto: Tecnico capacitado				20.000				20.000
4383 - OTIMIZACAO DA ESTRUTURA DE COLETA, ANALISE E DISSEMINACAO DE INFORMACAO TOXICOLOGICA	10.0301			20.000				20.000
TOTAL PROGRAMA				2.523.714	1.626.000			4.149.714
(G) 0072 - MODERNIZACAO GERENCIAL E DESENVOLVIMENTO INSTITUCIONAL DA FEPPS								
3258 - QUALIFICACAO DOS RECURSOS HUMANOS DA FUNDAÇÃO ESTADUAL DE PRODUÇÃO E PESQUISA EM SAUDE	10.0122			195.000				195.000
PROPRIOS DA FUNDACAO 90 APLICACOES DIRETAS POSSIBILITAR SUPORTE TECNICO QUALIFICADO PARA AS ACOES EM SAUDE, ATENDENDO A LEGISLACAO RELATIVA A FEPPS NO QUE TANGE AO PESSOAL.				195.000				195.000
PROPRIOS DA FUNDACAO 90 APLICACOES DIRETAS POSSIBILITAR SUPORTE TECNICO QUALIFICADO PARA AS ACOES EM SAUDE, ATENDENDO A LEGISLACAO RELATIVA A FEPPS NO QUE TANGE AO PESSOAL.				195.000				195.000

ESPECIFICAÇÃO (FUNTE RECURSO / MODALIDADE)	Classific. Funcional	CATEGORIAS ECONÔMICAS E GRUPOS DE DESPESAS						TOTAL
		3-DESPESAS CORRENTES			4-DESPESAS DE CAPITAL			
		1-Pessoal e Enc. Sociais	2-Juros e Enc. da Dívida	3-Outras Desp Correntes	4-Investim.	5-Inversões Financeiras	6-Amortização da Dívida	
Quantidade: 50 Un.Medida: Pessoas Produto: Servidores capacitados. 3260 - INFORMATIZACAO E MODERNIZACAO GERENCIAL DA FEPPS	10.0122			260.000		325.600	585.600	
PROPRIOS DA FUNDACAO				260.000		325.600	585.600	
90 APLICACOES DIRETAS				260.000		325.600	585.600	
ELABORAR, EM CONJUNTO COM A PROCERGS, PLANO DIRETOR DE INFORMATICA DA FEPPS COM LIGACOES DE TODOS OS MODULOS DE GERENCIAMENTO DE DADOS.								
Quantidade: 1 Un.Medida: Unidade Produto: Plano diretor implantado 4479 - PUBLICIDADE	10.0122			80.000			80.000	
PROPRIOS DA FUNDACAO				80.000			80.000	
90 APLICACOES DIRETAS				80.000			80.000	
DIVULGAR E PROMOVER AS DIVERSAS UNIDADES COM VISTAS A ESCLARECER E CONCIENITIZAR A POPULACAO DOS SERVICOS PRESTADOS PELA FEPPS.								
Quantidade: 1 Un.Medida: Unidade Produto: Divulgar instituicao								
TOTAL PROGRAMA				535.000		325.600	860.600	
(F) 0073 - PESQUISA CIENTIFICA APLICADA A SAUDE PUBLICA								
3261 - IMPLEMENTACAO DA DOCUMENTACAO, INFORMACAO E DIVULGACAO CIENTIFICA.	10.0571					7.000	7.000	
PROPRIOS DA FUNDACAO						7.000	7.000	
90 APLICACOES DIRETAS						7.000	7.000	
OPERACIONALIZAR A DOCUMENTACAO E INFORMACAO, ATRAVES DA ESTRUTURACAO FISICA DESSA AREA NO CDCT E DIVULGAR OS TRABALHOS CIENTIFICOS.								
Quantidade: 4 Un.Medida: Publicacao Produto: Trabalho publicado 3262 - DESENVOLVIMENTO DE NOVAS TECNICAS DE PRODUCAO E CONTROLE DE QUALIDADE	10.0571			260.000		338.000	598.000	
PROPRIOS DA FUNDACAO				250.000		113.000	363.000	
90 APLICACOES DIRETAS				250.000		113.000	363.000	
CONVENIOS				10.000		225.000	235.000	
90 APLICACOES DIRETAS				10.000		225.000	235.000	
DESENVOLVER NOVAS TECNICAS DE PRODUCAO E CONTROLE DE QUALIDADE PARA NOVOS PRODUTOS A SEREM DESENVOLVIDOS PELO CDCT.								
Quantidade: 1 Un.Medida: Unidade Produto: Produtos desenvolvidos 3265 - CRIACAO DE ESTRUTURA PARA ANALISE DE DNA PARA TESTE DE PATERNIDADE.	10.0571			63.000			63.000	

ESPECIFICAÇÃO (FUNTE RECURSO / MODALIDADE)	Classific. Funcional	CATEGORIAS ECONÔMICAS E GRUPOS DE DESPESAS						TOTAL
		3-DESPESAS CORRENTES			4-DESPESAS DE CAPITAL			
		1-Pessoal e Enc. Sociais	2-Juros e Enc. da Dívida	3-Outras Desp Correntes	4-Investim.	5-Inversões Financeiras	6-Amortização da Dívida	
PROPRIOS DA FUNDACAO 90 APLICACOES DIRETAS ESTRUTURAR PARA IMPLANTAR O SERVICO DE ANALISE E SEQUENCIAMENTO DE DNA. Quantidade: 1 Un.Medida: Tipos de analises Produto: Tipo de analise de dna implantado				63.000				63.000
3266 - ESTABELECIMENTO DE CULTIVO VEGETAL IN VITRO 10.0571				63.000				63.000
PROPRIOS DA FUNDACAO 90 APLICACOES DIRETAS ESTABELECER UMA LINHAGEM DE SOJA PARA UTILIZACAO EM PESQUISAS FARMACOLOGICAS. Quantidade: 1 Un.Medida: Unidade Produto: Estabelecimento de cultivo "in vitro "				100.000				100.000
4384 - IMPLEMENTACAO DA PRODUCAO DE ANIMAIS DE LABORATORIO. 10.0571				100.000				100.000
PROPRIOS DA FUNDACAO 90 APLICACOES DIRETAS QUALIFICAR E INCREMENTAR A PRODUCAO DE ANIMAIS DE LABORATORIO. Quantidade: 23000 Un.Medida: Unidade Produto: Animal produzido				200.000				200.000
TOTAL PROGRAMA				200.000				200.000
(F) 0074 - PRODUCAO E DISTRIBUICAO DE MEDICAMENTOS A POPULACAO				623.000	345.000			968.000
3267 - AMPLIACAO DA CAPACIDADE PRODUTIVA DO LAFERGS 10.0301				4.381.690	3.813.870			8.195.560
PROPRIOS DA FUNDACAO 90 APLICACOES DIRETAS				2.150.246	799.870			2.950.116
TESOURO-VINCULADOS PELA CONSTITUICAO 90 APLICACOES DIRETAS				2.150.246	799.870			2.950.116
CONCLUIR AS ADEQUACOES DO LABORATORIO FARMACEUTICO A LEGISLACAO SANITARIA VIGENTE. Quantidade: 126000000 Un.Medida: Unidade medicamentos Produto: Conclusao da ampliacao da capacidade produtiva e aquisicao de equipamentos para modernizacao gerencial.				2.231.444	3.014.000			5.245.444
3268 - IMPLANTACAO DE SISTEMA DE GERENCIAMENTO DA PRODUCAO E DISTRIBUICAO DOS MEDICAMENTOS 10.0301				2.231.444	3.014.000			5.245.444
TESOURO-VINCULADOS PELA CONSTITUICAO 90 APLICACOES DIRETAS					100.000			100.000
INFORMATIZAR O LAFERGS, GERNECIAR AS ETAPAS DE PRODUCAO, COMPRA DE INSUMOS, VENDAS DE PRODUTOS, CALCULO DE CUSTOS E ADMINISTRACAO DE RECURSOS HUMANOS.					100.000			100.000
					100.000			100.000

ESPECIFICAÇÃO (FUNTE RECURSO / MODALIDADE)	Classific. Funcional	CATEGORIAS ECONÔMICAS E GRUPOS DE DESPESAS						TOTAL
		3-DESPESAS CORRENTES			4-DESPESAS DE CAPITAL			
		1-Pessoal e Enc. Sociais	2-Juros e Enc. da Dívida	3-Outras Desp Correntes	4-Investim.	5-Inversões Financeiras	6-Amortização da Dívida	
Quantidade: 1 Un. Medida: Unidade Produto: Sistema implantado 3269 - OTIMIZACAO DA DISTRIBUICAO DOS MEDICAMENTOS VENDIDOS AS PREFEITURAS	10.0301			656.940	364.050		1.020.990	
PROPRIOS DA FUNDACAO				656.940	364.050		1.020.990	
90 APLICACOES DIRETAS				656.940	364.050		1.020.990	
OTIMIZAR O TRANSPORTE E DISTRIBUICAO DE MEDICAMENTOS A POPULACAO.								
Quantidade: 1 Un. Medida: Unidade Produto: Operacionalizacao do transporte 3270 - IMPLANTACAO DO SETOR DE VENDAS DE MEDICAMENTOS	10.0122			229.530			229.530	
PROPRIOS DA FUNDACAO				229.530			229.530	
90 APLICACOES DIRETAS				229.530			229.530	
CRIAR INFRA-ESTRUTURA E OPERACIONALIZAR O SETOR DE VENDAS.								
Quantidade: 1 Un. Medida: Unidade Produto: Setor implantado e operacionalizado 3271 - INTERIORIZAR A PRODUCAO DE MEDICAMENTOS DO LAFERGS	10.0301				1.500.000		1.500.000	
TESOURO-VINCULADOS PELA CONSTITUICAO					1.500.000		1.500.000	
90 APLICACOES DIRETAS					1.500.000		1.500.000	
PROJETAR E IMPLANTAR 01 UNIDADE FABRIL (PELOTAS, PANAMBI OU SANTA MARIA).								
Quantidade: 1 Un. Medida: Unidade Produto: Fabrica instalada 3272 - AMPLIACAO DO ELENCO DE PRODUTOS	10.0301			390.000			390.000	
PROPRIOS DA FUNDACAO				390.000			390.000	
90 APLICACOES DIRETAS				390.000			390.000	
REGISTRAR E PRODUZIR MAIS 12 ESPECIALIDADES FARMACEUTICAS.								
Quantidade: 3 Un. Medida: Unidade Produto: Novo produto elencado 4385 - APOIO AO PROGRAMA FARMACIA DA TERCEIRA IDADE	10.0241			30.000			30.000	
PROPRIOS DA FUNDACAO				30.000			30.000	
90 APLICACOES DIRETAS				30.000			30.000	
EFETUAR A PRODUCAO DE, NO MINIMO, 3 ESPECIALIDADES FARMACEUTICAS PARA O PROGRAMA FARMACIA TERCEIRA IDADE.								
Quantidade: 70 Un. Medida: % Produto: Populacao atendida 7143 - INTERIORIZAR A PRODUCAO DE MEDICAMENTOS DO LAFERGS - CONSULTA POPULAR	10.0301			36.013	221.970		257.983	

ESPECIFICAÇÃO (FUNTE RECURSO / MODALIDADE)	Classific. Funcional	CATEGORIAS ECONÔMICAS E GRUPOS DE DESPESAS						TOTAL
		3-DESPESAS CORRENTES			4-DESPESAS DE CAPITAL			
		1-Pessoal e Enc. Sociais	2-Juros e Enc. da Dívida	3-Outras Desp. Correntes	4-Investim.	5-Inversões Financeiras	6-Amortização da Dívida	
TESOURO-VINCULADOS PELA CONSTITUICAO				36.013		221.970		257.983
90 APLICACOES DIRETAS				36.013		221.970		257.983
INTERIORIZAR A PRODUCAO DE MEDICAMENTOS DO LAFERGS.								
Quantidade: Un.Medida:								
Produto: Interiorizar a producao de medicamentos								
	TOTAL PROGRAMA			5.724.173		5.999.890		11.724.063
(F) 0075 - QUALIDADE DO SANGUE								
3112 - PROGRAMA DE CONTROLE DE QUALIDADE INTERNO E EXTERNO	10.0304							
PROPRIOS DA FUNDACAO				8.000				8.000
90 APLICACOES DIRETAS				8.000				8.000
IMPLANTAR PROGRAMA DE CONTROLE DE QUALIDADE DO SANGUE NA HEMORREDE PUBLICA ESTADUAL.				8.000				8.000
Quantidade: 1 Un.Medida: Unidade								
Produto: Programa de qualidade implantado na hemorrede (interno e externo)								
3275 - IMPLEMENTACAO E OPERACIONALIZACAO DOS HEMOCENTROS REGIONAIS	10.0304			4.491.000		2.230.000		6.721.000
TESOURO-CONTRAPARTIDA						160.000		160.000
90 APLICACOES DIRETAS						160.000		160.000
PROPRIOS DA FUNDACAO				1.991.000		450.000		2.441.000
90 APLICACOES DIRETAS				1.991.000		450.000		2.441.000
CONVENIOS						1.620.000		1.620.000
90 APLICACOES DIRETAS						1.620.000		1.620.000
TESOURO-VINCULADOS PELA CONSTITUICAO				2.500.000				2.500.000
90 APLICACOES DIRETAS				2.500.000				2.500.000
OPERACIONALIZAR OS HEMOCENTROS REGIONAIS DE PELOTAS, SANTA MARIA E IMPLEMENTAR OS NUCLEOS HEMOTERAPICOS DE ALEGRETE, CRUZ ALTA E PALMEIRA DAS MISSOES.								
Quantidade: 176000 Un.Medida: Bolsas/ano								
Produto: Bolsas coletadas na hemorrede publica								
3276 - INFORMATIZACAO DA HEMORREDE PUBLICA ESTADUAL	10.0304							
PROPRIOS DA FUNDACAO				10.000		28.000		38.000
90 APLICACOES DIRETAS				10.000		28.000		38.000
TESOURO-VINCULADOS PELA CONSTITUICAO						28.000		28.000
90 APLICACOES DIRETAS						28.000		28.000
INSTALAR O SISTEMA INFORMATIZADO HEMOVIDA NA HEMORREDE.								
Quantidade: 3 Un.Medida: Unidade								
Produto: Unidade hemoterapica informatizada								
4387 - MANUTENCAO DO ATENDIMENTO MULTIPROFISSIONAL DA CLINICA HEMATOLOGICA								

ESPECIFICAÇÃO (FONTE RECURSO / MODALIDADE)	Classific. Funcional	CATEGORIAS ECONÔMICAS E GRUPOS DE DESPESAS						TOTAL
		3-DESPESAS CORRENTES			4-DESPESAS DE CAPITAL			
		1-Pessoal e Enc. Sociais	2-Juros e Enc. da Dívida	3-Outras Desp Correntes	4-Investim.	5-Inversões Financeiras	6-Amortização da Dívida	
	10.0304			19.000				19.000
PROPRIOS DA FUNDACAO				19.000				19.000
90 APLICACOES DIRETAS				19.000				19.000
MANTER A OPERACIONALIZACAO DO ATENDIMENTO MULTIPROFISSIONAL DA CLINICA HEMATOLOGICA.								
Quantidade: 840 Un.Medida: Consulta Produto: Paciente atendido								
	TOTAL PROGRAMA			4.528.000		2.258.000		6.786.000
(G) 0141 - APOIO ADMINISTRATIVO - FUNDACOES E AUTARQUIAS								
4190 - APOIO ADMINISTRATIVO - FEPPS	10.0122	2.487.245		3.111.100			500	5.598.845
PROPRIOS DA FUNDACAO				1.529.000				1.529.000
90 APLICACOES DIRETAS				1.529.000				1.529.000
TESOURO-VINCULADOS PELA CONSTITUICAO		2.487.245		1.582.100			500	4.069.845
90 APLICACOES DIRETAS		2.487.245		1.582.100			500	4.069.845
PRESTAR APOIO ADMINISTRATIVO PARA TODAS AS UNIDADES DA FEPPS.								
Quantidade: 1 Un.Medida: Unidade Produto: Apoio prestado.								
	TOTAL PROGRAMA	2.487.245		3.111.100			500	5.598.845
	TOTAL ORGAO	2.491.648		21.455.934		10.922.540	500	34.870.622



**GOVERNO DO ESTADO DO RIO GRANDE DO SUL  
SECRETARIA DA COORDENAÇÃO E PLANEJAMENTO**

---

## **SECRETARIA DO TRABALHO CIDADANIA E ASSISTENCIA SOCIAL**

**21.01 - GABINETE E ORGAOS CENTRAIS**

**21.73 - FUNDO ESTADUAL PARA A CRIANCA E O ADOLESCENTE**

**21.77 - FUNDO ESTADUAL DE DEFESA DO CONSUMIDOR**

**21.78 - FUNDO ESTADUAL DE ASSISTENCIA SOCIAL**

**21.48 - FUNDACAO DE PROTECAO ESPECIAL DO RIO GRANDE DO SUL - FPERGS**

**21.58 - FUNDACAO DE ATENDIMENTO SOCIO-EDUCATIVO DO RIO GRANDE DO SUL - FASE**

**21.59 - FUNDACAO GAUCHA DO TRABALHO E ACAO SOCIAL - FGTAS**





# SECRETARIA DO TRABALHO, CIDADANIA E ASSISTÊNCIA SOCIAL

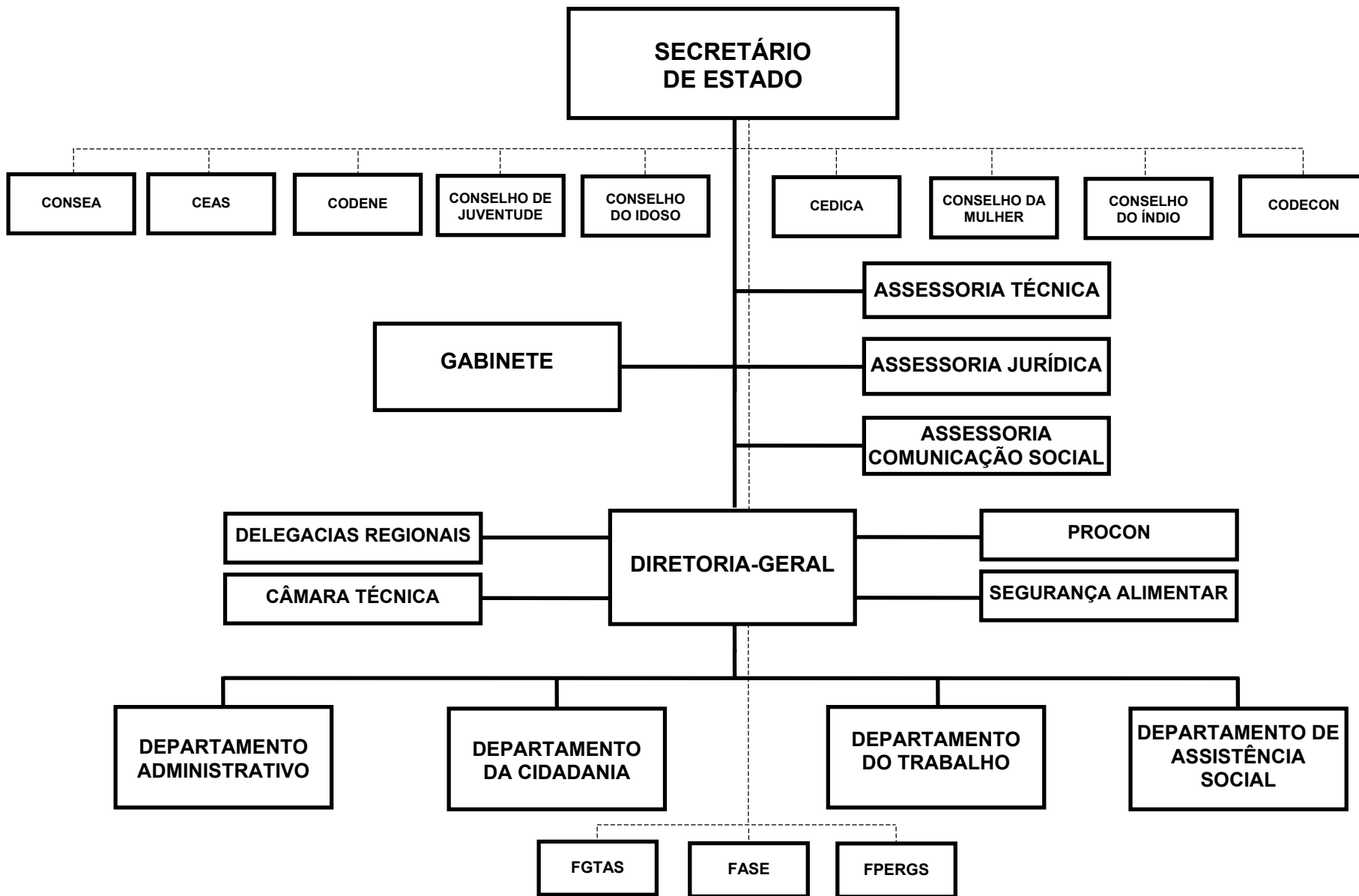

SECRETARIA DO TRABALHO, CIDADANIA E ASSISTENCIA SOCIAL

BASE LEGAL

CONSTITUICAO FEDERAL DE 1988.  
CONSTITUICAO ESTADUAL DE 1989.  
LEI NR. 8.069, DE 13 DE JULHO DE 1990.  
LEI NR. 8.742, DE 07 DE DEZEMBRO DE 1993.  
LEI NR. 7.853, DE 24 DE OUTUBRO DE 1989.  
LEI NR. 10.250, DE 30 DE AGOSTO DE 1994.  
LEI NR. 8.842, DE 04 DE JANEIRO DE 1994.  
LEI NR. 9.604, DE 05 DE FEVEREIRO DE 1998.  
LEI NR. 9.720, DE 30 DE NOVEMBRO DE 1998.  
LEI NR. 11.439, DE 17 DE JANEIRO DE 2000.  
DECRETO NR. 1.948, DE 03 DE JULHO DE 1996.  
DECRETO NR. 39.810, DE 11 DE NOVEMBRO DE 1999.  
DECRETO NR. 39.996, DE 29 DE FEVEREIRO DE 2000.  
RESOL.CNAS/MPAS NR. 207, DE 16 DE DEZEMBRO DE 1998.  
LEI NR. 11.363, DE 30 DE JULHO DE 1999.  
DECRETO NR. 39.628, DE 12 DE JULHO DE 1999.  
LEI NR. 10716, DE 16 DE JANEIRO DE 1996.  
LEI NR. 10.356, DE 10 DE JANEIRO DE 1995.  
LEI NR. 10.719, DE 17 DE JANEIRO DE 1996.  
LEI NR. 10.729, DE 11 DE MARCO DE 1996.  
LEI NR. 10.830, DE 24 DE JULHO DE 1996.  
LEI NR. 10.913, DE 03 DE JANEIRO DE 1997.  
LEI NR. 10.943, DE 07 DE ABRIL DE 1997.  
DECRETO NR. 35.808, DE 31 DE JANEIRO DE 1995.  
DECRETO NR. 35.925, DE 12 DE ABRIL DE 1995.  
DECRETO NR. 36.162, DE 04 DE SETEMBRO DE 1995.  
DECRETO NR. 36.340, DE 06 DE DEZEMBRO DE 1995.  
DECRETO NR. 36.843, DE 09 DE AGOSTO DE 1996.  
DECRETO NR. 37.440, DE 21 DE MAIO DE 1997.  
LEI NR. 11620, DE 14 DE MAIO DE 2001.  
LEI NR. 11628, DE 14 DE MAIO DE 2001.  
LEI NR. 11629, DE 14 DE MAIO DE 2001.  
DECRETO NR. 40869, DE 04 DE JULHO DE 2001.  
DECRETO NR. 40891, DE 13 DE JULHO DE 2001.  
LEI NR. 11853, DE 29 DE NOVEMBRO DE 2002.  
LEI NR. 11901, DE 25 DE ABRIL DE 2003.  
DECRETO NR. 39660, DE 11 DE AGOSTO DE 1999.  
DECRETO NR. 39669, DE 17 DE AGOSTO DE 1999.  
DECRETO NR. 42338, DE 11 DE NOVEMBRO DE 2003.  
LEI NR. 11914, DE 20 DE MAIO DE 2003.  
DECRETO NR. 42220, DE 17 DE ABRIL DE 2003.  
LEI NR. 11324, DE 14 DE MAIO DE 1999.  
LEI NR. 11482, DE 31 DE MAIO DE 2000.  
LEI NR. 11801, DE 29 DE MAIO DE 2002.  
DECRETO NR. 36912, DE 23 DE SETEMBRO DE 1996.  
DECRETO NR. 38864, DE 09 DE SETEMBRO DE 1998.  
DECRETO NR. 40846, DE 25 DE JUNHO DE 2001.

DECRETO NR. 41504, DE 25 DE MARÇO DE 2002.  
DECRETO NR. 32813, DE 04 DE MAIO DE 1988

#### PRINCIPAIS ATRIBUIÇÕES

- COORDENAR E IMPLEMENTAR A POLÍTICA ESTADUAL DE ASSISTÊNCIA SOCIAL;
- APOIAR TÉCNICA E FINANCEIRAMENTE OS MUNICÍPIOS EM PROGRAMAS, PROJETOS E SERVIÇOS DE ASSISTÊNCIA SOCIAL;
- AMPLIAR O PROCESSO DE DEMOCRATIZAÇÃO E PARTICIPAÇÃO POPULAR NA POLÍTICA DE ASSISTÊNCIA SOCIAL;
- DESENVOLVER ESTUDOS E PESQUISAS PARA FORMULAÇÃO DE PROPOSIÇÕES NA ÁREA DE ASSISTÊNCIA SOCIAL;
- COORDENAR, MONITORAR E AVALIAR O SISTEMA ESTADUAL DE ASSISTÊNCIA SOCIAL;
- ARTICULAR E EXECUTAR PROGRAMAS E PROJETOS DE COMBATE À POBREZA EM ÂMBITO ESTADUAL;
- MOBILIZAR RECURSOS PÚBLICOS E POSSIBILITAR POLÍTICAS NO COMBATE AO DESEMPREGO;
- CONSTITUIR POLÍTICAS PÚBLICAS DE GERAÇÃO DE EMPREGO E RENDA;
- ARTICULAR AÇÕES DE FORMAÇÃO E QUALIFICAÇÃO PROFISSIONAL;
- ARTICULAR POLÍTICAS ESPECÍFICAS EM CONJUNTO COM A SOCIEDADE CIVIL BUSCANDO DEMOCRATIZAR AS RELAÇÕES DE TRABALHO E COMBATER TODAS AS FORMAS DE DISCRIMINAÇÃO;
- PROMOVER AÇÕES DE CAPACITAÇÃO NO ÂMBITO ASSOCIATIVO COOPERATIVADO
- DESENVOLVER ESTUDOS E PESQUISAS RELACIONADAS AO MUNDO DO TRABALHO E À GERAÇÃO DE EMPREGO E RENDA;
- QUALIFICAR A INTERVENÇÃO PÚBLICA NA DEFESA DOS DIREITOS DO CONSUMIDOR;
- PROMOVER A CIDADANIA, A DEFESA DOS DIREITOS HUMANOS E A PROTEÇÃO DOS DIREITOS DE GRUPOS SOCIAIS EXCLUÍDOS E DISCRIMINADOS;
- DAR SUPORTE PARA A EFETIVA ATUAÇÃO DOS CONSELHOS ESTADUAIS (IDOSO, ÍNDIO, NEGRO, CRIANÇA E ADOLESCENTE);
- REGISTRAR ENTIDADES CÍVIS E DE UTILIDADE PÚBLICA.

#### RELAÇÃO DOS PROJETOS/ATIVIDADES

IMPLEMENTAÇÃO DOS CENTROS DE REFERÊNCIA ALIMENTAR E NUTRICIONAL - CRANS.  
IMPLANTAÇÃO DOS RESTAURANTES POPULARES.  
IMPLANTAÇÃO DE CENTRO INTEGRADO DE REFERÊNCIA PARA O IDOSO  
RECUPERAÇÃO DE SOLOS, FLORESTAS E MANANCIAIS  
TERRAS INDÍGENAS  
TREINAMENTO E QUALIFICAÇÃO PROFISSIONAL EM ALIMENTAÇÃO E NUTRIÇÃO.  
SERVIÇO DE INFORMAÇÃO E CADASTRO DE DOAÇÕES DE ALIMENTOS.  
VALORIZAÇÃO DO IDOSO, INTEGRAÇÃO DE GERAÇÕES E ESTÍMULO AO VOLUNTARIADO  
IMPLEMENTAÇÃO DO BANCO DE DADOS E INFORMAÇÕES  
ATUALIZAÇÃO DE RECURSOS HUMANOS QUE ATUAM NO CAMPO SOCIAL EM GERAL E REALIZAÇÃO  
INSERÇÃO DE JOVENS NO MERCADO FORMAL DE TRABALHO  
OPORTUNIDADES PARA A JUVENTUDE  
ESTÍMULO À IMPLANTAÇÃO DE CONSELHOS MUNICIPAIS DOS DIREITOS DA MULHER  
CAPACITAÇÃO PROFISSIONAL DO TRABALHADOR

AVALIACAO EXTERNA DO PROGRAMA ESTADUAL DE QUALIFICACAO PROFISSIONAL DO RS  
PARCERIAS COM INSTITUICOES BENEFICENTES E DE UTILIDADE PUBLICA.  
ELABORACAO DOS LAUDOS TECNICOS  
ALTERNATIVAS PARA GERACAO DE RENDA NAS COMUNIDADES REMANESCENTES DE QUILOMBOS  
PRATICAS CULTIVARES E ALIMENTARES.  
DIAGNOSTICO DAS COMUNIDADES INDIGENAS  
PUBLICIDADE  
COORDENACAO E ADMINISTRACAO GERAL  
COORDENACAO E ADMINISTRACAO GERAL DE CONSELHOS ESTADUAIS  
APOIO E NOVAS FORMAS DE RELACOES DE TRABALHO E GERACAO DE RENDA  
ARTICULACAO DA POLITICA DE SEGURANCA ALIMENTAR COM AS DEMAIS POLITICAS SOCIAIS  
IMPLANTACAO DE RESTAURANTES POPULARES - CONSULTA POPULAR  
APOIO E NOVA FORMAS DE TRABALHO E GERACAO DE RENDA - CONSULTA POPULAR  
ARTICULACAO DA POLITICA DE SEGURANCA ALIMENTAR - CONSULTA POPULAR  
CAPACITACAO PROFISSIONAL DO TRABALHADOR - CONSULTA POPULAR  
INSERCAO DO JOVEM NO MERCADO FORMAL DE TRABALHO - CONSULTA POPULAR  
IMPLANTACAO DE CONSELHOS MUNICIPAIS DE DIREITOS DA CRIANCA E ADOLESCENTE  
IMPLEMENTACAO DE ACOES PARA ATENDIMENTO DE CRIANCAS E DE ADOLESCENTES.  
PUBLICIDADE  
IMPLEMENTACAO DE ACOES PARA ATENDIMENTO DE CRIANCA - CONSULTA POPULAR  
MUNICIPALIZACAO DOS PROCONS  
FISCALIZACAO DO MERCADO CONSUMIDOR  
PUBLICIDADE  
MUNICIPALIZACAO DOS PROCONS - CONSULTA POPULAR  
CONCESSAO DE BENEFICIO MONETARIO E ORIENTACAO SOCIO-FAMILIAR  
ASSESSORAMENTO TECNICO E CAPACITACAO EM ASSISTENCIA SOCIAL.  
MONITORAMENTO E AVALIACAO DA POLITICA DE ASSISTENCIA SOCIAL  
CENTROS SOCIAIS  
REDE DE PROTECAO A CRIANCA E AO ADOLESCENTE  
REDE DE PROTECAO A PESSOA IDOSA.  
REDE DE PROTECAO A PESSOA ADULTA.  
REDE DE PROTECAO A PESSOAS PORTADORAS DE DEFICIENCIA.  
SERVICOS DE ACAO CONTINUADA - SAC.  
PUBLICIDADE  
REDE DE PROTECAO AO TRATAMENTO DE PESSOAS COM DEPENDENCIA QUIMICA  
CONCESSAO DE BENEFICIO MONETARIO - CONSULTA POPULAR  
REDE DE PROTECAO A PESSOA ADULTA - CONSULTA POPULAR  
REDE DE PROTECAO A CRIANCA E AO ADOLESCENTE - CONSULTA POPULAR - CONSULTA POPULAR  
REDE DE PROTECAO A PESSOAS PORTADORAS DE DEFICIENCIA - CONSULTA POPULAR

ESPECIFICAÇÃO (FONTE RECURSO / MODALIDADE)	CATEGORIAS ECONÔMICAS E GRUPOS DE DESPESAS						TOTAL
	3-DESPESAS CORRENTES			4-DESPESAS DE CAPITAL			
	1-Pessoal e Encargos Sociais	2-Juros e Enc. da Dívida	3-Outras Desp. Correntes	4-Investimentos	5-Inversões Financeiras	6-Amortização da Dívida	
TESOURO	112.601.672	185.000	108.638.122	6.714.234	652.203	533.558	229.324.789
TESOURO-LIVRES	112.601.672	185.000	97.618.006	6.711.034	652.203	533.558	218.301.473
40 TRANSF. A MUNICIPIOS			17.281.940		378.000		17.659.940
50 TRANSF. INST. PRIV. S/FINS L			6.443.638	180.000			6.623.638
60 TRANSF. INST. PRIV. C/FINS L			15.065.155				15.065.155
90 APLICACOES DIRETAS	112.601.672	185.000	58.827.273	6.531.034	274.203	533.558	178.952.740
TESOURO-CONTRAPARTIDA			1.565.000				1.565.000
40 TRANSF. A MUNICIPIOS			260.000				260.000
50 TRANSF. INST. PRIV. S/FINS L			240.000				240.000
60 TRANSF. INST. PRIV. C/FINS L			100.000				100.000
90 APLICACOES DIRETAS			965.000				965.000
TESOURO-VINCULADOS POR LEI			742.701	3.200			745.901
40 TRANSF. A MUNICIPIOS			288.303				288.303
50 TRANSF. INST. PRIV. S/FINS L			235.398				235.398
90 APLICACOES DIRETAS			219.000	3.200			222.200
TESOURO-VINCULADOS PELA CONSTITUICAO			8.712.415				8.712.415
40 TRANSF. A MUNICIPIOS			2.123.913				2.123.913
50 TRANSF. INST. PRIV. S/FINS L			646.000				646.000
90 APLICACOES DIRETAS			5.942.502				5.942.502
PROPRIOS DA FUNDACAO			472.204	38.345			510.549
90 APLICACOES DIRETAS			472.204	38.345			510.549
CONVENIOS			22.380.903	957.572			23.338.475
40 TRANSF. A MUNICIPIOS			1.911.001				1.911.001
50 TRANSF. INST. PRIV. S/FINS L			591.727				591.727
60 TRANSF. INST. PRIV. C/FINS L			700.000				700.000
90 APLICACOES DIRETAS			19.178.175	957.572			20.135.747
<b>TOTAIS</b>	<b>112.601.672</b>	<b>185.000</b>	<b>131.491.229</b>	<b>7.710.151</b>	<b>652.203</b>	<b>533.558</b>	<b>253.173.813</b>

ESPECIFICAÇÃO (FONTE RECURSO / MODALIDADE)	CATEGORIAS ECONÔMICAS E GRUPOS DE DESPESAS						TOTAL
	3-DESPESAS CORRENTES			4-DESPESAS DE CAPITAL			
	1-Pessoal e Encargos Sociais	2-Juros e Enc. da Dívida	3-Outras Desp. Correntes	4-Investimentos	5-Inversões Financeiras	6-Amortização da Dívida	
TESOURO	2.500.959		85.780.450	1.033.973	652.203		89.967.585
TESOURO-LIVRES	2.500.959		74.760.334	1.030.773	652.203		78.944.269
40 TRANSF. A MUNICIPIOS			17.281.940		378.000		17.659.940
50 TRANSF. INST. PRIV. S/FINS L			5.833.638	180.000			6.013.638
60 TRANSF. INST. PRIV. C/FINS L			15.065.155				15.065.155
90 APLICACOES DIRETAS	2.500.959		36.579.601	850.773	274.203		40.205.536
TESOURO-CONTRAPARTIDA			1.565.000				1.565.000
40 TRANSF. A MUNICIPIOS			260.000				260.000
50 TRANSF. INST. PRIV. S/FINS L			240.000				240.000
60 TRANSF. INST. PRIV. C/FINS L			100.000				100.000
90 APLICACOES DIRETAS			965.000				965.000
TESOURO-VINCULADOS POR LEI			742.701	3.200			745.901
40 TRANSF. A MUNICIPIOS			288.303				288.303
50 TRANSF. INST. PRIV. S/FINS L			235.398				235.398
90 APLICACOES DIRETAS			219.000	3.200			222.200
TESOURO-VINCULADOS PELA CONSTITUICAO			8.712.415				8.712.415
40 TRANSF. A MUNICIPIOS			2.123.913				2.123.913
50 TRANSF. INST. PRIV. S/FINS L			646.000				646.000
90 APLICACOES DIRETAS			5.942.502				5.942.502
CONVENIOS			9.989.128				9.989.128
40 TRANSF. A MUNICIPIOS			1.911.001				1.911.001
50 TRANSF. INST. PRIV. S/FINS L			591.727				591.727
60 TRANSF. INST. PRIV. C/FINS L			700.000				700.000
90 APLICACOES DIRETAS			6.786.400				6.786.400
<b>TOTAIS</b>	<b>2.500.959</b>		<b>95.769.578</b>	<b>1.033.973</b>	<b>652.203</b>		<b>99.956.713</b>

ESPECIFICAÇÃO (FUNTE RECURSO / MODALIDADE)	Classific. Funcional	CATEGORIAS ECONÔMICAS E GRUPOS DE DESPESAS						TOTAL
		3-DESPESAS CORRENTES			4-DESPESAS DE CAPITAL			
		1-Pessoal e Enc. Sociais	2-Juros e Enc. da Dívida	3-Outras Desp Correntes	4-Investim.	5-Inversões Financeiras	6-Amortização da Dívida	
(A) 0138 - PROGRAMA DE APOIO ADMINISTRATIVO								
2026 - COORDENACAO E ADMINISTRACAO GERAL	11.0122	2.500.959		5.275.511	205.937			7.982.407
TESOURO-LIVRES		2.500.959		5.275.511	205.937			7.982.407
90 APLICACOES DIRETAS		2.500.959		5.275.511	205.937			7.982.407
PLANEJAR, COORDENAR, MANTER, INSTRUMENTALIZAR E SUPERVISIONAR AS ACOES DESENVOLVIDAS PELA SECRETARIA, BEM COMO CAPACITAR E QUALIFICAR SEUS FUNCIONARIOS.								
Quantidade: 1 Un.Medida: Unidade								
Produto:								
2706 - COORDENACAO E ADMINISTRACAO GERAL DE CONSELHOS ESTADUAIS	11.0122			616.000				616.000
TESOURO-LIVRES				616.000				616.000
90 APLICACOES DIRETAS				616.000				616.000
MANTER, INSTRUMENTALIZAR E APOIAR TECNICA E ADMINISTRATIVAMENTE CONSELHOS ESTADUAIS AFETOS A SECRETARIA DO TRABALHO, CIDADANIA E AS SISTENCIA SOCIAL- STCAS.								
Quantidade: 1 Un.Medida: Unidade								
Produto:								
2711 - PUBLICIDADE	11.0122			322.000				322.000
TESOURO-LIVRES				322.000				322.000
90 APLICACOES DIRETAS				322.000				322.000
DIVULGAR NOS MEIOS E INSTRUMENTOS DE COMUNICACAO OS SERVICOS, ATOS E ATIVIDADES DESENVOLVIDAS PELA SECRETARIA DO TRABALHO, CIDADANIA E ASSISTENCIA SOCIAL - STCAS, COM CARATER EDUCACIONAL, INFORMATIVO, INS TITUCIONAL E DE ORIENTACAO SOCIAL. DIVULGAR O ESTATUTO DO IDOSO.								
TOTAL PROGRAMA		2.500.959		6.213.511	205.937			8.920.407
(F) 0204 - ALIMENTACAO E NUTRICAO DO ESTADO DO RIO GRANDE DO SUL - ALIMENTAR-RS.								
1980 - PARCERIAS NO PROGRAMA DE ALIMENTAÇÃO POPULAR	14.0306			100.000				100.000
TESOURO-LIVRES				100.000				100.000
50 TRANSF.INST.PRIV.S/FINS L				100.000				100.000
APOIAR AS INICIATIVAS JA EXISTENTES DE RESTAURANTES POPULARES, CRIADOS POR INICIATIVA DA PROPRIA POPULACAO E QUE SE ENQUADRAM NOS CRI TERIOS FIXADOS PELA POLITICA GOVERNAMENTAL PARA O SETOR.								
Quantidade: 2 Un.Medida: PARCERIAS								
Produto: PARCERIAS REALIZADAS								
5566 - IMPLEMENTACAO DOS CENTROS DE REFERENCIA ALIMENTAR E NUTRICIONAL - CRANS.	14.0306			1.325.000	73.900			1.398.900
TESOURO-LIVRES					73.900			73.900
90 APLICACOES DIRETAS					73.900			73.900

ESPECIFICAÇÃO (FUNTE RECURSO / MODALIDADE)	Classific. Funcional	CATEGORIAS ECONÔMICAS E GRUPOS DE DESPESAS						TOTAL
		3-DESPESAS CORRENTES			4-DESPESAS DE CAPITAL			
		1-Pessoal e Enc. Sociais	2-Juros e Enc. da Dívida	3-Outras Desp Correntes	4-Investim.	5-Inversões Financeiras	6-Amortização da Dívida	
TESOURO-VINCULADOS PELA CONSTITUICAO				1.325.000				1.325.000
40 TRANSF. A MUNICIPIOS				75.000				75.000
50 TRANSF.INST.PRIV.S/FINS L				50.000				50.000
90 APLICACOES DIRETAS				1.200.000				1.200.000
INSTALAR OS CENTROS DE REFERENCIA ALIMENTAR E NUTRICIONAL, ONDE SERAO DISPONIBILIZADOS RESTAURANTES POPULARES, PRESTACAO DE SERVICOS DE UTILIDADE PUBLICA E CURSOS PROFISSIONALIZANTES.								
Quantidade: 2 Un.Medida: Centros Produto: Centro de referencia alimentar e nutricional implantado								
5567 - IMPLANTACAO DOS RESTAURANTES POPULARES.	14.0306			4.913.382	22.900			4.936.282
TESOURO-LIVRES					22.900			22.900
90 APLICACOES DIRETAS					22.900			22.900
TESOURO-VINCULADOS PELA CONSTITUICAO				4.913.382				4.913.382
40 TRANSF. A MUNICIPIOS				140.000				140.000
50 TRANSF.INST.PRIV.S/FINS L				90.000				90.000
90 APLICACOES DIRETAS				4.683.382				4.683.382
INSTALAR RESTAURANTES POPULARES PUBLICOS E/OU CONVENIADOS, COM FORNECIMENTO DE REFEICOES EQUILBRADAS NUTRICIONALMENTE A PRECOS ACESSIVEIS, COM SERVICOS DE INCLUSAO SOCIAL, CAMPANHAS, ORIENTACAO E ENCAMINHAMENTOS A OCUPACOES PRODUTIVAS.								
Quantidade: 17 Un.Medida: Restaurantes Produto: Restaurantes populares implantados								
6208 - TREINAMENTO E QUALIFICACAO PROFISSIONAL EM ALIMENTACAO E NUTRICAO.	11.0306			59.000				59.000
TESOURO-LIVRES				59.000				59.000
90 APLICACOES DIRETAS				59.000				59.000
REALIZAR TREINAMENTOS E CURSOS DE QUALIFICACAO EM PARCERIA COM A INICIATIVA PRIVADA, MEDIANTE DISPONIBILIZACAO DE INFRA-ESTRUTURA E APOIO NECESSARIO.								
Quantidade: 1500 Un.Medida: Pessoa Produto: Pessoa capacitada								
6209 - SERVICO DE INFORMACAO E CADASTRO DE DOACOES DE ALIMENTOS.	08.0306			73.900				73.900
TESOURO-VINCULADOS PELA CONSTITUICAO				73.900				73.900
40 TRANSF. A MUNICIPIOS				8.780				8.780
50 TRANSF.INST.PRIV.S/FINS L				6.000				6.000
90 APLICACOES DIRETAS				59.120				59.120
MAPEAR O CONJUNTO DE INFORMACOES RELATIVAS A DOACOES E DESTINO DE GENEROS ALIMENTICIOS, VISANDO A INTERMEDIACAO DA OFERTA E DA DEMANDA.								
Quantidade: 20000 Un.Medida: Registro Produto: Registro de oferta e demanda								
6548 - ARTICULACAO DA POLITICA DE SEGURANCA ALIMENTAR COM AS DEMAIS POLITICAS SOCIAIS	14.0306							



ESPECIFICAÇÃO (FONTE RECURSO / MODALIDADE)	Classific. Funcional	CATEGORIAS ECONÔMICAS E GRUPOS DE DESPESAS						TOTAL
		3-DESPESAS CORRENTES			4-DESPESAS DE CAPITAL			
		1-Pessoal e Enc. Sociais	2-Juros e Enc. da Dívida	3-Outras Desp Correntes	4-Investim.	5-Inversões Financeiras	6-Amortização da Dívida	
TESOURO-LIVRES				1.177.000				1.177.000
90 APLICACOES DIRETAS				177.000				177.000
TESOURO-VINCULADOS PELA CONSTITUICAO				1.000.000				1.000.000
40 TRANSF. A MUNICIPIOS				500.000				500.000
50 TRANSF.INST.PRIV.S/FINS L				500.000				500.000
APOIAR E FORTALECER PROGRAMAS E REDES DE ATENDIMENTO SOCIAL, BEM COMO ARTICULAR INTERSETORIALMENTE PROGRAMAS E ACOES DAS SECRETARIAS DE ESTADO QUE INTEGRAM O CONSELHO ESTADUAL DE SEGURANCA ALIMENTAR NUTRICIONAL E SUSTENTAVEL.								
Quantidade: 392 Un.Medida: Municipio Produto: Municipio atendido								
7091 - IMPLANTACAO DE RESTAURANTES POPULARES - CONSULTA POPULAR	14.0306			1.400.133				1.400.133
TESOURO-VINCULADOS PELA CONSTITUICAO				1.400.133				1.400.133
40 TRANSF. A MUNICIPIOS				1.400.133				1.400.133
INSTALAR RESTAURANTES POPULARES PUBLICOS E/OU CONVENIADOS, COM FORNECIMENTO DE REFEICOES EQUILIBRADAS NUTRICIONALMENTE A PREÇOS ACES SIVEIS, COM SERVICOS DE INCLUSAO SOCIAL, CAMPANHAS, ORIENTACAO E ENCA MINHAMENTOS A OCUPACOES PRODUTIVAS.								
Quantidade: 5 Un.Medida: Restaurantes Produto: Restaurantes populares implantados								
7112 - ARTICULACAO DA POLITICA DE SEGURANCA ALIMENTAR - CONSULTA POPULAR	14.0306			121.133				121.133
TESOURO-LIVRES				121.133				121.133
90 APLICACOES DIRETAS				121.133				121.133
APOIAR E FORTALECER PROGRAMAS E REDES DE ATENDIMENTO SOCIAL, BEM COMO ARTICULAR INTERSETORIALMENTE PROGRAMAS E ACOES DAS SECRETARIAS DE ESTADO QUE INTEGRAM O CONSELHO ESTADUAL DE SEGURANCA ALIMENTAR NUTRICIONAL E SUSTENTAVEL.								
Quantidade: 40 Un.Medida: Municipio Produto: Municipio atendido								
TOTAL PROGRAMA				9.169.548	96.800			9.266.348
(F) 0205 - FRENTE EMERGENCIAIS DE TRABALHO								
6541 - APOIO E NOVAS FORMAS DE RELACOES DE TRABALHO E GERACAO DE RENDA	11.0332			4.000.000				4.000.000
TESOURO-LIVRES				4.000.000				4.000.000
40 TRANSF. A MUNICIPIOS				1.645.000				1.645.000
50 TRANSF.INST.PRIV.S/FINS L				2.055.000				2.055.000
90 APLICACOES DIRETAS				300.000				300.000
GARANTIR, DE FORMA DIRETA OU INDIRETA, MEDIANTE CONVENIOS COM MUNICIPIOS E ENTIDADES PRIVADAS, ACOES DE PROMOCAO E GERACAO DE TRABALHO VISANDO A PROPORCIONAR OS BENEFICIOS PREVISTOS NO ARTIGO 5 DA LEI NR. 11628 DE 14 DE MAIO DE 2001, PELO PRAZO DE SEIS MESES, BEM COMO APOIAR O DESENVOLVIMENTO DE INICIATIVAS AUTO-SUSTENTAVEIS DE GERACAO DE TRA								

ESPECIFICAÇÃO (FUNTE RECURSO / MODALIDADE)	Classific. Funcional	CATEGORIAS ECONÔMICAS E GRUPOS DE DESPESAS						TOTAL
		3-DESPESAS CORRENTES			4-DESPESAS DE CAPITAL			
		1-Pessoal e Enc. Sociais	2-Juros e Enc. da Dívida	3-Outras Desp Correntes	4-Investim.	5-Inversões Financeiras	6-Amortização da Dívida	
BALHO E RENDA. Quantidade: 2500 Un.Medida: Pessoa Produto: Pessoa beneficiada 7110 - APOIO E NOVA FORMAS DE TRABALHO E GERACAO DE RENDA - CONSULTA POPULAR	11.0332			3.679.207				3.679.207
TESOURO-LIVRES 40 TRANSF. A MUNICIPIOS GARANTIR, DE FORMA DIRETA OU INDIRETA, MEDIANTE CONVENIOS COM MJ NICIPIOS E ENTIDADES PRIVADAS, ACOES DE PROMOÇÃO E GERACAO DE TRABALHO VISANDO A PROPORCIONAR OS BENEFICIOS PREVISTOS NO ARTIGO 5 DA LEI - NR. 11628 DE 14 DE MAIO DE 2001, PELO PRAZO DE SEIS MESES, BEM COMO APOIAR O DESENVOLVIMENTO DE INICIATIVAS ANTO-SUSTENTAVEIS DE GERACAO DE TRA BALHO E RENDA. Quantidade: 2300 Un.Medida: Pessoa Produto: Pessoa beneficiada				3.679.207				3.679.207
TOTAL PROGRAMA				7.679.207				7.679.207
(G) 0208 - IDOSO - VIVA BEM A IDADE QUE VOCE TEM 1999 - ADEQUAR LOCAL P/ INST. DE UMA CASA DE PASSAGEM P/IDOSOS ROSARIO DO SUL (EMENDA)	14.0241			40.000				40.000
TESOURO-LIVRES 40 TRANSF. A MUNICIPIOS ADEQUAR LOCAL PARA A INSTALAÇÃO DE UMA CASA DE PASSAGEM PARA IDOSOS EM ROSARIO DO SUL. Quantidade: 1 Un.Medida: CASA Produto: CASA DE PASSAGEM				40.000				40.000
5569 - IMPLANTACAO DE CENTRO INTEGRADO DE REFERENCIA PARA O IDOSO	14.0241			1.053.000	10.000			1.063.000
TESOURO-LIVRES 40 TRANSF. A MUNICIPIOS 90 APLICACOES DIRETAS CRIAR CENTRO INTEGRADO MULTIDISCIPLINAR DE REFERENCIA PARA O IDO SO, CONTEMPLANDO ACOES NA AREA DE DEFESA DOS DIREITOS, ADAPTACAO PRO FISSIONAL, CULTURA, LAZER E SERVICOS PUBLICOS. Quantidade: 1 Un.Medida: Centro de referencia Produto: Centro de referencia criado				1.053.000	10.000			1.063.000
6215 - VALORIZACAO DO IDOSO, INTEGRACAO DE GERACOES E ESTIMULO AO VOLUNTARIADO	14.0241			960.000				960.000
TESOURO-LIVRES 40 TRANSF. A MUNICIPIOS 50 TRANSF.INST.PRIV.S/FINS L 90 APLICACOES DIRETAS				93.000	10.000			103.000
				297.000				297.000
				297.000				297.000
				40.000				40.000
				40.000				40.000
				217.000				217.000

ESPECIFICAÇÃO (FUNTE RECURSO / MODALIDADE)	Classific. Funcional	CATEGORIAS ECONÔMICAS E GRUPOS DE DESPESAS						TOTAL
		3-DESPESAS CORRENTES			4-DESPESAS DE CAPITAL			
		1-Pessoal e Enc. Sociais	2-Juros e Enc. da Dívida	3-Outras Desp Correntes	4-Investim.	5-Inversões Financeiras	6-Amortização da Dívida	
INCENTIVAR O DESENVOLVIMENTO DE ATIVIDADES PEDAGOGICAS JUNTO A COMUNIDADE ESCOLAR PARA A PROMOCÃO E A COMPREENSÃO DO PROCESSO DE ENVELHECIMENTO. IMPLANTAR E IMPLEMENTAR CLUBES DE LAZER PARA POPULAÇÃO IDOSA COM PARCERIAS. CADASTRAR IDOSOS PARA DESENVOLVIMENTO DE ATIVIDADES EDUCATIVAS, SOCIO-CULTURAIS E PROFISSIONALIZANTES.  Quantidade: 2000 Un.Medida: Pessoas Produto: Idosos atendidos								
TOTAL PROGRAMA				1.390.000	10.000		1.400.000	
(G) 0209 - OBSERVATORIO DE INDICADORES SOCIAIS								
6217 - IMPLEMENTACAO DO BANCO DE DADOS E INFORMACOES	11.0122			100.000	12.000		112.000	
TESOURO-LIVRES				100.000	12.000		112.000	
90 APLICACOES DIRETAS				100.000	12.000		112.000	
IDENTIFICAR E SISTEMATIZAR DADOS E INFORMACOES NO CAMPO DAS POLITICAS PUBLICAS, COM ENFOQUE NA ESFERA SOCIAL EM GERAL, EM ESPECIAL NAS AREAS DO TRABALHO, DA ASSISTENCIA SOCIAL, DA CIDADANIA E DA SEGURANCA ALIMENTAR.  Quantidade: 1 Un.Medida: Banco de dados implantado Produto: Banco de dados e informacoes implantado								
6218 - ATUALIZACAO DE RECURSOS HUMANOS QUE ATUAM NO CAMPO SOCIAL EM GERAL E REALIZACAO DE EVENTOS	11.0128			80.000			80.000	
TESOURO-LIVRES				80.000			80.000	
90 APLICACOES DIRETAS				80.000			80.000	
PARTICIPAR E PROMOVER SISTEMATICAMENTE DE EVENTOS DESTINADOS A DEBATES, TROCA DE EXPERIENCIAS E INFORMACOES SOBRE O MUNDO SOCIAL EM GERAL, COM ENTIDADES E/OU ESPECIALISTAS NAS AREAS ENVOLVIDAS.  Quantidade: 100 Un.Medida: Pessoas Produto: Pessoas atualizadas								
TOTAL PROGRAMA				180.000	12.000		192.000	
(F) 0210 - PRIMEIRO EMPREGO - PPE								
1781 - INSERCAO DE JOVENS NO MERCADO FORMAL DE TRABALHO	11.0334			7.885.399			7.885.399	
TESOURO-LIVRES				6.685.399			6.685.399	
50 TRANSF.INST.PRIV.S/FINS L				1.900.399			1.900.399	
60 TRANSF.INST.PRIV.C/FINS L				4.785.000			4.785.000	
TESOURO-CONTRAPARTIDA				200.000			200.000	
50 TRANSF.INST.PRIV.S/FINS L				100.000			100.000	
60 TRANSF.INST.PRIV.C/FINS L				100.000			100.000	
CONVENIOS				1.000.000			1.000.000	
50 TRANSF.INST.PRIV.S/FINS L				300.000			300.000	
60 TRANSF.INST.PRIV.C/FINS L				700.000			700.000	

ESPECIFICAÇÃO (FUNTE RECURSO / MODALIDADE)	Classific. Funcional	CATEGORIAS ECONÔMICAS E GRUPOS DE DESPESAS						TOTAL
		3-DESPESAS CORRENTES			4-DESPESAS DE CAPITAL			
		1-Pessoal e Enc. Sociais	2-Juros e Enc. da Dívida	3-Outras Desp Correntes	4-Investim.	5-Inversões Financeiras	6-Amortização da Dívida	
ESTIMULAR FINANCEIRAMENTE EMPRESAS E COOPERATIVAS DE TRABALHO, BEM COMO PROPRIEDADES DO SETOR RURAL, ENTIDADES SEM FINS LUCRATIVOS, PROFISSIONAIS LIBERAIS E/OU AUTONOMOS PARA A CONTRATAÇÃO DE JOVENS NOS TERMOS DA LEGISLAÇÃO VIGENTE. Quantidade: 4500 Un.Medida: Jovem Produto: Jovem empregado 7116 - INSERCAO DO JOVEM NO MERCADO FORMAL DE TRABALHO - CONSULTA POPULAR	11.0334			10.280.155			10.280.155	
TESOIRO-LIVRES 60 TRANSF.INST.PRIV.C/FINS L				10.280.155			10.280.155	
ESTIMULAR FINANCEIRAMENTE EMPRESAS E COOPERATIVAS DE TRABALHO, BEM COMO PROPRIEDADES DO SETOR RURAL, ENTIDADES SEM FINS LUCRATIVOS, PROFISSIONAIS LIBERAIS E/OU AUTONOMOS PARA A CONTRATAÇÃO DE JOVENS NOS TERMOS DA LEGISLAÇÃO VIGENTE. Quantidade: 5900 Un.Medida: Jovem Produto: Jovem empregado				10.280.155			10.280.155	
TOTAL PROGRAMA				18.165.554			18.165.554	
(G) 0212 - PROMOÇÃO DE POLITICAS PARA OS JOVENS-JUVENTUDE/RS. 6223 - OPORTUNIDADES PARA A JUVENTUDE	11.0334			200.000	15.000		215.000	
TESOIRO-LIVRES 90 APLICACOES DIRETAS				200.000	15.000		215.000	
ARTICULAR E EXECUTAR PROGRAMAS E PLANOS COM O OBJETIVO DE FOMENTAR A ECONOMIA TENDO O JOVEM COMO PUBLICO ALVO, SEJA POR MEIO DA INCLUSÃO DESTES EM PROGRAMAS JA EXISTENTES OU PELA IMPLANTACAO DE NOVAS ACOES. Quantidade: 4500 Un.Medida: Pessoa Produto: Jovem beneficiado				200.000	15.000		215.000	
TOTAL PROGRAMA				200.000	15.000		215.000	
(G) 0213 - PROMOÇÃO DOS DIREITOS DA CRIANÇA E DO ADOLESCENTE 1982 - PARCERIAS COM ENTIDADES BENEFICIENTES DE ATENDIMENTO AS CRIANCAS	14.0242			100.000	100.000		200.000	
TESOIRO-LIVRES 50 TRANSF.INST.PRIV.S/FINS L				100.000	100.000		200.000	
APOIAR ENTIDADES BENEFICIENTES SEM FINS LUCRATIVOS QUE ATENDEM CRIANCAS PORTADORAS DE DEFICIENCIAS OU NECESSIDADES ESPECIAIS. Quantidade: 1 Un.Medida: PARCERIA Produto: PARCERIAS REALIZADAS				100.000	100.000		200.000	
TOTAL PROGRAMA				100.000	100.000		200.000	
(G) 0214 - PROMOÇÃO DOS DIREITOS DA MULHER 6230 - ESTIMULO A IMPLANTACAO DE CONSELHOS MUNICIPAIS DOS DIREITOS DA MULHER	14.0422							

ESPECIFICAÇÃO (FUNTE RECURSO / MODALIDADE)	Classific. Funcional	CATEGORIAS ECONÔMICAS E GRUPOS DE DESPESAS						TOTAL
		3-DESPESAS CORRENTES			4-DESPESAS DE CAPITAL			
		1-Pessoal e Enc. Sociais	2-Juros e Enc. da Dívida	3-Outras Desp Correntes	4-Investim.	5-Inversões Financeiras	6-Amortização da Dívida	
TESOURO-LIVRES				130.000				130.000
90 APLICACOES DIRETAS				130.000				130.000
ESTIMULAR ATRAVES DE SUBSIDIOS E ASSESSORAMENTO TECNICO A REALIZACAO DE SEMINARIOS, TREINAMENTOS, CURSOS E OFICINAS REGIONAIS E MOBILIZAR AS INSTITUICOES PUBLICAS E PRIVADAS ATUANTES NA AREA DA MULHER.				130.000				130.000
Quantidade: 41 Un.Medida: Conselho Produto: Conselho criado								
TOTAL PROGRAMA				130.000				130.000
(F) 0215 - QUALIFICACAO PROFISSIONAL - QUALIFICAR/RS								
1969 - QUALIFICACAO PROFISSIONAL EM PASSO FUNDO	11.0333							
TESOURO-LIVRES					80.000			80.000
50 TRANSF.INST.PRIV.S/FINS L					80.000			80.000
AMPLIAR AS INSTALACOES DO CENTRO DE EDUCACAO PROFISSIONAL DA ASSISTENCIA SOCIAL DIOCESANA LEAO XIII.					80.000			80.000
Quantidade: 900 Un.Medida: PESSOA Produto: PESSOA QUALIFICADA								
2329 - CAPACITACAO PROFISSIONAL DO TRABALHADOR	11.0333			5.445.000				5.445.000
TESOURO-LIVRES				55.000				55.000
90 APLICACOES DIRETAS				55.000				55.000
TESOURO-CONTRAPARTIDA				900.000				900.000
90 APLICACOES DIRETAS				900.000				900.000
CONVENIOS				4.490.000				4.490.000
90 APLICACOES DIRETAS				4.490.000				4.490.000
DESENVOLVER CURSOS, SEMINARIOS E OUTRAS ACOES DE QUALIFICACAO PROFISSIONAL, PARA O PUBLICO-ALVO DO PROGRAMA, ATRAVES DA CONTRATACAO DE ENTIDADES DE FORMACAO PROFISSIONAL, OBSERVANDO OS CRITERIOS ESTABELECIDOS NA LEI NR. 8666/93 E SUAS ALTERACOES.								
Quantidade: 37600 Un.Medida: Pessoa Produto: Pessoa capacitada								
6234 - AVALIACAO EXTERNA DO PROGRAMA ESTADUAL DE QUALIFICACAO PROFISSIONAL DO RS	11.0333			25.400				25.400
TESOURO-LIVRES				25.000				25.000
90 APLICACOES DIRETAS				25.000				25.000
CONVENIOS				400				400
90 APLICACOES DIRETAS				400				400
ACOMPANHAR E AVALIAR A QUALIDADE DOS RESULTADOS DO PROGRAMA JUNTO AOS SEUS BENEFICIARIOS, AOS AGENTES PUBLICOS DA STCAS E AS ENTIDADES EXECUTORAS.								
Quantidade: 1 Un.Medida: Relatorio Produto: Relatorio de avaliacao								

ESPECIFICAÇÃO (FONTE RECURSO / MODALIDADE)	Classific. Funcional	CATEGORIAS ECONÔMICAS E GRUPOS DE DESPESAS						TOTAL
		3-DESPESAS CORRENTES			4-DESPESAS DE CAPITAL			
		1-Pessoal e Enc. Sociais	2-Juros e Enc. da Dívida	3-Outras Desp Correntes	4-Investim.	5-Inversões Financeiras	6-Amortização da Dívida	
6235 - PARCERIAS COM INSTITUICOES BENEFICENTES E DE UTILIDADE PUBLICA.	11.0334			20.000		10.000		30.000
TESOURO-LIVRES				20.000		10.000		30.000
50 TRANSF.INST.PRIV.S/FINS L				20.000				20.000
90 APLICACOES DIRETAS						10.000		10.000
DESENVOLVER CURSOS DE FORMACAO PROFISSIONAL COM INSTITUICOES PRIVADAS DE CARATER BENEFICENTE OU DE UTILIDADE PUBLICA.								
Quantidade: 1 Un.Medida: Parceria Produto: Parcerias realizadas.								
7114 - CAPACITACAO PROFISSIONAL DO TRABALHADOR - CONSULTA POPULAR	11.0333			10.996.444				10.996.444
TESOURO-LIVRES				10.996.444				10.996.444
90 APLICACOES DIRETAS				10.996.444				10.996.444
DESENVOLVER CURSOS, SEMINARIOS E OUTRAS ACOES DE QUALIFICACAO PROFISSIONAL, PARA O PUBLICO-ALVO DO PROGRAMA, ATRAVES DA CONTRATAÇÃO DE ENTIDADES DE FORMACAO PROFISSIONAL, OBSERVANDO OS CRITERIOS ESTABELECIDOS NA LEI NR. 8666/93 E SUAS ALTERACOES.								
Quantidade: 75800 Un.Medida: Pessoa Produto: Pessoa capacitada								
	TOTAL PROGRAMA			16.486.844		90.000		16.576.844
(F) 0217 - REGULARIZACAO FUNDIARIA E POLITICAS DE AUTO-SUSTENTACAO DE COMUNIDADES REMANESCENTES								
6241 - ELABORACAO DOS LAUDOS TECNICOS	14.0422			261.000				261.000
TESOURO-LIVRES				68.000				68.000
90 APLICACOES DIRETAS				68.000				68.000
TESOURO-CONTRAPARTIDA				32.000				32.000
90 APLICACOES DIRETAS				32.000				32.000
CONVENIOS				161.000				161.000
90 APLICACOES DIRETAS				161.000				161.000
CONTRATAR ORGAOS E/OU INSTITUTOS DE PESQUISAS PARA ELABORACAO DE LAUDOS TECNICOS, VISANDO A IDENTIFICAR COMUNIDADES REMANESCENTES DE QUILOMBOS NO RIO GRANDE DO SUL.								
Quantidade: 1 Un.Medida: Laudos Produto: Comunidade remanescente de quilombo reconhecida.								
6242 - ALTERNATIVAS PARA GERACAO DE RENDA NAS COMUNIDADES REMANESCENTES DE QUILOMBOS	14.0422			140.000		100.000		240.000
TESOURO-LIVRES				140.000		100.000		240.000
90 APLICACOES DIRETAS				140.000		100.000		240.000
FORMAR COOPERATIVAS, OFICINAS PRODUTIVAS E DE FORMACAO PROFISSIONAL, CONSTRUIR ESTUFAS E RECUPERAR SOLOS BEM COMO REALIZAR JORNADAS E SEMINARIOS.								

ESPECIFICAÇÃO (FUNTE RECURSO / MODALIDADE)	Classific. Funcional	CATEGORIAS ECONÔMICAS E GRUPOS DE DESPESAS						TOTAL
		3-DESPESAS CORRENTES			4-DESPESAS DE CAPITAL			
		1-Pessoal e Enc. Sociais	2-Juros e Enc. da Dívida	3-Outras Desp Correntes	4-Investim.	5-Inversões Financeiras	6-Amortização da Dívida	
Quantidade: 685 Un.Medida: Pessoa Produto: Pessoa beneficiada								
	TOTAL PROGRAMA			401.000	100.000			501.000
(F) 0218 - TERRAS INDIGENAS E ETNOSSUSTENTABILIDADE.								
1862 - TERRAS INDIGENAS	14.0423							
TESOURO-LIVRES				20.000		274.203		294.203
90 APLICACOES DIRETAS				20.000		274.203		294.203
ADQUIRIR AREAS PARA ASSENTAMENTO DAS COMUNIDADES INDIGENAS LOCALI ZADAS EM ACAMPAMENTOS, ESPECIALMENTE AQUELES AO LONGO DAS RODOVIAS EM LOCAIS DE ALTO RISCO.				20.000		274.203		294.203
Quantidade: 36 Un.Medida: Hectare Produto: Area adquirida								
5572 - RECUPERACAO DE SOLOS, FLORESTAS E MANANCIAIS	14.0423							
TESOURO-LIVRES				100.000	50.000			150.000
90 APLICACOES DIRETAS				100.000	50.000			150.000
PRESTAR ASSISTENCIA TECNICA AGRICOLA E AMBIENTAL COM VISTAS A RE CUPERACAO DE SOLOS, FLORESTAS E MANANCIAIS. MINISTRAR CURSOS, PALES TRAS E OFICINAS PARA AGENTES INDIGENAS E ADQUIRIR EQUIPAMENTOS E INSU MOS.				100.000	50.000			150.000
Quantidade: 4 Un.Medida: Area Produto: Area recuperada								
6244 - PRATICAS CULTIVARES E ALIMENTARES.	14.0423							
TESOURO-LIVRES				1.950.000				1.950.000
90 APLICACOES DIRETAS				107.000				107.000
TESOURO-CONTRAPARTIDA				107.000				107.000
90 APLICACOES DIRETAS				13.000				13.000
CONVENIOS				13.000				13.000
90 APLICACOES DIRETAS				1.830.000				1.830.000
CAPACITAR OS AGENTES INDIGENAS EM PRATICAS CULTIVARES E ALIMENTA RES E REALIZAR CURSOS, SEMINARIOS, REUNIOES, PARA ATUAREM COMO MULTI PLICADORES.				1.830.000				1.830.000
Quantidade: 1788 Un.Medida: Pessoas Produto: Agente capacitado								
6246 - DIAGNOSTICO DAS COMUNIDADES INDIGENAS	14.0423							
TESOURO-LIVRES				400.000				400.000
90 APLICACOES DIRETAS				100.000				100.000
CONVENIOS				100.000				100.000
90 APLICACOES DIRETAS				300.000				300.000
90 APLICACOES DIRETAS				300.000				300.000

ESPECIFICAÇÃO (FONTE RECURSO / MODALIDADE)	Classific. Funcional	CATEGORIAS ECONÔMICAS E GRUPOS DE DESPESAS						TOTAL
		3-DESPESAS CORRENTES			4-DESPESAS DE CAPITAL			
		1-Pessoal e Enc. Sociais	2-Juros e Enc. da Dívida	3-Outras Desp Correntes	4-Investim.	5-Inversões Financeiras	6-Amortização da Dívida	
CAPACITAR AGENTES INDIGENAS PARA A COLETA DE DADOS E CONTRATAR INSTITUTO DE PESQUISA PARA CONSTRUIR METODOLOGICAMENTE ESTUDO SOBRE A SITUACAO SOCIO-ECONOMICA DAS COMUNIDADES INDIGENAS.  Quantidade: 1 Un.Medida: Estudo Produto: Estudo realizado								
	TOTAL PROGRAMA			2.470.000	50.000	274.203		2.794.203
	TOTAL ORGAO	2.500.959		62.585.664	679.737	274.203		66.040.563



ESPECIFICAÇÃO (FUNTE RECURSO / MODALIDADE)	Classific. Funcional	CATEGORIAS ECONÔMICAS E GRUPOS DE DESPESAS						TOTAL
		3-DESPESAS CORRENTES			4-DESPESAS DE CAPITAL			
		1-Pessoal e Enc. Sociais	2-Juros e Enc. da Dívida	3-Outras Desp Correntes	4-Investim.	5-Inversões Financeiras	6-Amortização da Dívida	
(A) 0138 - PROGRAMA DE APOIO ADMINISTRATIVO 8067 - PUBLICIDADE	11.0122			80.000				80.000
TESOURO-LIVRES				50.000				50.000
90 APLICACOES DIRETAS				50.000				50.000
TESOURO-VINCULADOS POR LEI				30.000				30.000
90 APLICACOES DIRETAS				30.000				30.000
DIVULGAR, NOS MEIOS E INSTRUMENTOS DE COMUNICACAO OS SERVICOS, A TOS E ATIVIDADES DESENVOLVIDAS PELO CONSELHO ESTADUAL DOS DIREITOS DA CRIANÇA E DO ADOLESCENTE, COM CARATER EDUCACIONAL, INFORMATIVO, INSTI TUACIONAL E DE ORIENTACAO SOCIAL.								
	TOTAL PROGRAMA			80.000				80.000
(G) 0213 - PROMOCAO DOS DIREITOS DA CRIANÇA E DO ADOLESCENTE 6226 - IMPLANTACAO DE CONSELHOS MUNICIPAIS DE DIREITOS DA CRIANÇA E ADOLESCENTE	14.0243			260.000				260.000
TESOURO-LIVRES				140.000				140.000
40 TRANSF. A MUNICIPIOS				30.000				30.000
90 APLICACOES DIRETAS				110.000				110.000
TESOURO-VINCULADOS POR LEI				120.000				120.000
40 TRANSF. A MUNICIPIOS				30.000				30.000
90 APLICACOES DIRETAS				90.000				90.000
ASSESSORAR TECNICAMENTE E APOIAR OS MUNICIPIOS NA CRIACAO E FUN CIONAMENTO DOS CONSELHOS DOS DIREITOS, COM VISTAS A GARANTIR A ATENDER AS DISPOSICOES LEGAIS QUE RESGUARDAM OS DIREITOS DAS CRIANCAS E ADOLES CENTES.								
Quantidade: 33 Un.Medida: Conselho Produto: Conselho implantado								
6229 - IMPLEMENTACAO DE ACOES PARA ATENDIMENTO DE CRIANCAS E DE ADOLESCENTES.	14.0243			4.923.398		25.000	50.000	4.998.398
TESOURO-LIVRES				4.401.068		25.000	50.000	4.476.068
40 TRANSF. A MUNICIPIOS				3.573.000			50.000	3.623.000
50 TRANSF.INST.PRIV.S/FINS L				788.068				788.068
90 APLICACOES DIRETAS				40.000	25.000			65.000
TESOURO-CONTRAPARTIDA				20.000				20.000
90 APLICACOES DIRETAS				20.000				20.000
TESOURO-VINCULADOS POR LEI				392.330				392.330
40 TRANSF. A MUNICIPIOS				156.932				156.932
50 TRANSF.INST.PRIV.S/FINS L				235.398				235.398
CONVENIOS				110.000				110.000
40 TRANSF. A MUNICIPIOS				110.000				110.000

ESPECIFICAÇÃO (FONTE RECURSO / MODALIDADE)	Classific. Funcional	CATEGORIAS ECONÔMICAS E GRUPOS DE DESPESAS						TOTAL
		3-DESPESAS CORRENTES			4-DESPESAS DE CAPITAL			
		1-Pessoal e Enc. Sociais	2-Juros e Enc. da Dívida	3-Outras Desp Correntes	4-Investim.	5-Inversões Financeiras	6-Amortização da Dívida	
REPASSAR MEDIANTE CONVENIOS DO FUNDO ESTADUAL DA CRIANÇA E DO ADOLESCENTE, RECURSOS AOS MUNICIPIOS PARA REALIZACAO DE ACOES QUE GARANTAM A EXECUCAO DAS DELIBERACOES DO CONSELHO ESTADUAL DOS DIREITOS DA CRIANÇA E DO ADOLESCENTE, BEM COMO ESTIMULAR E APOIAR OS MUNICIPIOS NA CRIACAO E IMPLEMENTACAO DE PROGRAMAS MUNICIPAIS.  Quantidade: 161 Un.Medida: Municipio Produto: Municipio beneficiado  7118 - IMPLEMENTACAO DE ACOES PARA ATENDIMENTO DE CRIANÇA - CONSULTA POPULAR	14.0243				105.574		105.574	
TESOURO-LIVRES  90 APLICACOES DIRETAS  REPASSAR MEDIANTE CONVENIOS DO FUNDO ESTADUAL DA CRIANÇA E DO ADOLESCENTE, RECURSOS AOS MUNICIPIOS PARA REALIZACAO DE ACOES QUE GARANTAM A EXECUCAO DAS DELIBERACOES DO CONSELHO ESTADUAL DOS DIREITOS DA CRIANÇA E DO ADOLESCENTE, BEM COMO ESTIMULAR E APOIAR OS MUNICIPIOS NA CRIACAO E IMPLEMENTACAO DE PROGRAMAS MUNICIPAIS.  Quantidade: 22 Un.Medida: Municipio Produto: Municipios beneficiados					105.574		105.574	
					105.574		105.574	
	TOTAL PROGRAMA			5.183.398	130.574	50.000	5.363.972	
	TOTAL ORGAO			5.263.398	130.574	50.000	5.443.972	

ESPECIFICAÇÃO (FONTE RECURSO / MODALIDADE)	Classific. Funcional	CATEGORIAS ECONÔMICAS E GRUPOS DE DESPESAS						TOTAL
		3-DESPESAS CORRENTES			4-DESPESAS DE CAPITAL			
		1-Pessoal e Enc. Sociais	2-Juros e Enc. da Dívida	3-Outras Desp Correntes	4-Investim.	5-Inversões Financeiras	6-Amortização da Dívida	
(A) 0138 - PROGRAMA DE APOIO ADMINISTRATIVO 8066 - PUBLICIDADE	11.0122			45.629				45.629
TESOURO-LIVRES				19.629				19.629
90 APLICACOES DIRETAS				19.629				19.629
TESOURO-VINCULADOS POR LEI				26.000				26.000
90 APLICACOES DIRETAS				26.000				26.000
DIVULGAR, NOS MEIOS E INSTRUMENTOS DE COMUNICACAO OS SERVICOS A TOS E ATIVIDADES DESENVOLVIDAS PELO CONSELHO ESTADUAL DOS DIREITOS DO CONSUMIDOR, COM CARATER EDUCACIONAL, INFORMATIVO, INSTITUCIONAL E DE ORIENTACAO SOCIAL.								
	TOTAL PROGRAMA			45.629				45.629
(F) 0211 - PROMOCAO DE DIREITOS DO CONSUMIDOR. 6220 - MUNICIPALIZACAO DOS PROCONS	14.0422			154.371		30.000		184.371
TESOURO-LIVRES						30.000		30.000
90 APLICACOES DIRETAS						30.000		30.000
TESOURO-VINCULADOS POR LEI				154.371				154.371
40 TRANSF. A MUNICIPIOS				101.371				101.371
90 APLICACOES DIRETAS				53.000				53.000
MOBILIZAR AS COMUNIDADES E AUTORIDADES MUNICIPAIS PARA A INSTALA CAO DOS PROCONS.								
Quantidade: 43 Un.Medida: Municipio Produto: Municipios com procons instalados								
6222 - FISCALIZACAO DO MERCADO CONSUMIDOR	14.0422			128.000		20.000		148.000
TESOURO-LIVRES				108.000		20.000		128.000
90 APLICACOES DIRETAS				108.000		20.000		128.000
TESOURO-VINCULADOS POR LEI				20.000				20.000
90 APLICACOES DIRETAS				20.000				20.000
FISCALIZAR ESTABELECIMENTOS, APREENDER PRODUTOS, APLICAR MULTAS E REALIZAR CAMPANHAS, PESQUISAR PRECOS E ESTUDAR O MERCADO PARA ORIENTA CAO DO CONSUMIDOR.								
Quantidade: 2000 Un.Medida: Estabelecimento Produto: Estabelecimento fiscalizado								
7120 - MUNICIPALIZACAO DOS PROCONS - CONSULTA POPULAR	14.0422			146.873				146.873
TESOURO-LIVRES				146.873				146.873
40 TRANSF. A MUNICIPIOS				146.873				146.873
MOBILIZAR AS COMUNIDADES E AUTORIDADES MUNICIPAIS PARA A INSTALA CAO DOS PROCONS.								

ESPECIFICAÇÃO (FONTE RECURSO / MODALIDADE)	Classific. Funcional	CATEGORIAS ECONÔMICAS E GRUPOS DE DESPESAS						TOTAL
		3-DESPESAS CORRENTES			4-DESPESAS DE CAPITAL			
		1-Pessoal e Enc. Sociais	2-Juros e Enc. da Dívida	3-Outras Desp Correntes	4-Investim.	5-Inversões Financeiras	6-Amortização da Dívida	
Quantidade: 26 Un. Medida: Municipio Produto: Municipios com procons instalados								
	TOTAL PROGRAMA			429.244	50.000			479.244
	TOTAL ORGAO			474.873	50.000			524.873

ESPECIFICAÇÃO (FONTE RECURSO / MODALIDADE)	Classific. Funcional	CATEGORIAS ECONÔMICAS E GRUPOS DE DESPESAS						TOTAL
		3-DESPESAS CORRENTES			4-DESPESAS DE CAPITAL			
		1-Pessoal e Enc. Sociais	2-Juros e Enc. da Dívida	3-Outras Desp Correntes	4-Investim.	5-Inversões Financeiras	6-Amortização da Dívida	
(F) 0206 - GARANTIA DE RENDA MINIMA FAMILIAR - FAMILIA CIDADADA 2809 - CONCESSAO DE BENEFICIO MONETARIO E ORIENTACAO SOCIO-FAMILIAR	08.0244			8.931.220				8.931.220
TESOURO-LIVRES				8.931.220				8.931.220
90 APLICACOES DIRETAS				8.931.220				8.931.220
TRANSFERIR BENEFICIO MONETARIO DIRETAMENTE AO PUBLICO-ALVO E ORI ENTACAO SOCIO-FAMILIAR, ATRAVES DE REUNIOES, VISITAS DOMICILIARES, PA LESTRAS, INSERCAO DE CRIANCAS, ADOLESCENTES, IDOSOS E PORTADORES DE DE FICIENCIAS EM GRUPOS SOCIO-EDUCATIVOS E DE CONVIVENCIA, ARTICULANDO RE DE DE ASSISTENCIA E SOCIO-ASSISTENCIAL E PROGRAMAS DE EDUCACAO SAUDE E TRABALHO.								
Quantidade: 3101 Un.Medida: Familia Produto: Familia beneficiada.								
7122 - CONCESSAO DE BENEFICIO MONETARIO - CONSULTA POPULAR	08.0244			6.798.664				6.798.664
TESOURO-LIVRES				6.798.664				6.798.664
90 APLICACOES DIRETAS				6.798.664				6.798.664
TRANSFERIR BENEFICIO MONETARIO DIRETAMENTE AO PUBLICO-ALVO E ORI ENTACAO SOCIO-FAMILIAR, ATRAVES DE REUNIOES, VISITAS DOMICILIARES, PA LESTRAS, INSERCAO DE CRIANCAS, ADOLESCENTES, IDOSOS E PORTADORES DE DE FICIENCIA EM GRUPOS SOCIO-EDUCATIVOS E DE CONVIVENCIA, ARTIULANDO RE DE DE ASSISTENCIA E SOCIO-ASSISTENCIAL E PROGRAMAS DE EDUCACAO SAUDE E TRRABALHO.								
Quantidade: 2360 Un.Medida: Familia Produto: Familia beneficiada.								
TOTAL PROGRAMA				15.729.884				15.729.884
(G) 0207 - GESTAO DA POLITICA ESTADUAL DE ASSISTENCIA SOCIAL. 6212 - ASSESSORAMENTO TECNICO E CAPACITACAO EM ASSISTENCIA SOCIAL.	08.0244			150.000		3.200		153.200
TESOURO-LIVRES				150.000				150.000
90 APLICACOES DIRETAS				150.000				150.000
TESOURO-VINCULADOS POR LEI						3.200		3.200
90 APLICACOES DIRETAS						3.200		3.200
PRESTAR ASSESSORAMENTO TECNICO, ACOMPANHAMENTO, INSTRUMENTALIZA CAO, CAPACITACAO E APOIO PARA OS AGENTES ENVOLVIDOS, VIDANDO A IMPLAN TACAO E A IMPLEMENTACAO DAS INSTANCIAS DE GESTAO DA POLITICA DE ASSIS TENCIA SOCIAL.								
Quantidade: 395 Un.Medida: Municipio Produto: Municipio assessorado								
6213 - MONITORAMENTO E AVALIACAO DA POLITICA DE ASSISTENCIA SOCIAL	08.0244			25.000				25.000
TESOURO-LIVRES				25.000				25.000
90 APLICACOES DIRETAS				25.000				25.000
MONITORAR OS INTERLOCUTORES MUNICIPAIS NA APLICACAO DE INSTRUMEN TOS DE COLETAS E SISTEMATIZACAO DOS DADOS, VISANDO A AVALIACAO DAS PO LITICAS DE ASSISTENCIA SOCIAL.								

ESPECIFICAÇÃO (FUNTE RECURSO / MODALIDADE)	Classific. Funcional	CATEGORIAS ECONÔMICAS E GRUPOS DE DESPESAS						TOTAL
		3-DESPESAS CORRENTES			4-DESPESAS DE CAPITAL			
		1-Pessoal e Enc. Sociais	2-Juros e Enc. da Dívida	3-Outras Desp Correntes	4-Investim.	5-Inversões Financeiras	6-Amortização da Dívida	
Quantidade: 395 Un. Medida: Municipio Produto: Municipio monitorado. 6518 - PUBLICIDADE	08.0122			45.000				45.000
TESOURO-LIVRES				45.000				45.000
90 APLICACOES DIRETAS				45.000				45.000
DIVULGAR, NOS MEIOS E INSTRUMENTOS DE COMUNICACAO OS SERVICOS, A TOS E ATIVIDADES DESENVOLVIDAS PELO CCONSELHO ESTADUAL DE ASSISTENCIA SOCIAL, COM CARATER EDUCACIONAL, INFORMATIVO, INSTITUCIONAL E DE ORI ENTACAO SOCIAL.								
TOTAL PROGRAMA				220.000	3.200			223.200
(F) 0216 - REDE DE ASSISTENCIA SOCIAL. 6214 - CENTROS SOCIAIS	08.0244			1.000.000				1.010.000
TESOURO-LIVRES				1.000.000	10.000			1.010.000
90 APLICACOES DIRETAS				1.000.000	10.000			1.010.000
APOIAR O VIDA CENTRO HUMANISTICO E O ESPACO SOCIAL COMUNITARIO- ESC, NA MANUTENCAO DE PROGRAMAS COMUNITARIOS E SOCIAIS COM VISTAS A PROTECAO SOCIAL DE CRIANCAS E ADOLESCENTES, ADULTOS E IDOSOS EM SITUA CAO DE VULNERABILIDADE SOCIAL.								
Quantidade: 195000 Un. Medida: Pessoas Produto: Pessoas atendidas 6236 - REDE DE PROTECAO A CRIANCA E AO ADOLESCENTE	08.0243			3.264.885		156.600		3.421.485
TESOURO-LIVRES				2.520.000		156.600		2.676.600
40 TRANSF. A MUNICIPIOS				2.400.000		156.600		2.556.600
50 TRANSF. INST. PRIV. S/ FINS L				120.000				120.000
TESOURO-CONTRAPARTIDA				180.000				180.000
40 TRANSF. A MUNICIPIOS				100.000				100.000
50 TRANSF. INST. PRIV. S/ FINS L				80.000				80.000
CONVENIOS				564.885				564.885
40 TRANSF. A MUNICIPIOS				494.885				494.885
50 TRANSF. INST. PRIV. S/ FINS L				69.000				69.000
90 APLICACOES DIRETAS				1.000				1.000
APOIAR FINANCEIRAMENTE OS MUNICIPIOS, VISANDO A IMPLANTACAO E IMPLEMENTACAO DE ABRIGOS, A QUALIFICACAO DE ACOES SOCIO-EDUCATIVAS EM MEIO ABERTO - ASEMA, O TRABALHO EDUCATIVO E APOIO SOCIO-FAMILIAR, A FIM DE QUE SUPEREM A SITUA CAO DE VULNERABILIDADE SOCIAL.								
Quantidade: 392 Un. Medida: Municipio Produto: Municipio assistido 6237 - REDE DE PROTECAO A PESSOA IDOSA.	08.0241							

ESPECIFICAÇÃO (FUNTE RECURSO / MODALIDADE)	Classific. Funcional	CATEGORIAS ECONÔMICAS E GRUPOS DE DESPESAS						TOTAL
		3-DESPESAS CORRENTES			4-DESPESAS DE CAPITAL			
		1-Pessoal e Enc. Sociais	2-Juros e Enc. da Dívida	3-Outras Desp Correntes	4-Investim.	5-Inversões Financeiras	6-Amortização da Dívida	
TESOURO-LIVRES				1.100.000			49.600	1.149.600
40 TRANSF. A MUNICIPIOS				980.000			49.600	1.029.600
50 TRANSF. INST. PRIV. S/FINS L				820.000			49.600	869.600
TESOURO-CONTRAPARTIDA				160.000				160.000
40 TRANSF. A MUNICIPIOS				120.000				120.000
50 TRANSF. INST. PRIV. S/FINS L				80.000				80.000
APOIAR FINANCEIRAMENTE OS MUNICIPIOS PARA OPORTUNIZAR A CONGREGA CAO DE IDOSOS EM SITUAÇÃO DE VULNERABILIDADE SOCIAL EM GRUPOS, EM CEN TROS DE CONVIVENCIA, EM ASILOS E CASAS LARES.				40.000				40.000
Quantidade: 395 Un. Medida: Municipio								
Produto: Municipio assistido								
6238 - REDE DE PROTECAO A PESSOA ADULTA.	08.0244			1.278.258			52.200	1.330.458
TESOURO-LIVRES				800.000			52.200	852.200
40 TRANSF. A MUNICIPIOS				620.000			52.200	672.200
50 TRANSF. INST. PRIV. S/FINS L				180.000				180.000
TESOURO-CONTRAPARTIDA				100.000				100.000
40 TRANSF. A MUNICIPIOS				80.000				80.000
50 TRANSF. INST. PRIV. S/FINS L				20.000				20.000
CONVENIOS				378.258				378.258
40 TRANSF. A MUNICIPIOS				300.000				300.000
50 TRANSF. INST. PRIV. S/FINS L				77.258				77.258
90 APLICACOES DIRETAS				1.000				1.000
APOIAR FINANCEIRAMENTE OS MUNICIPIOS PARA EXECUCAO DE ABRIGOS, AL BERGUES E ATENDIMENTO SOCIAL.								
Quantidade: 395 Un. Medida: Municipio								
Produto: Municipio assistido								
6239 - REDE DE PROTECAO A PESSOAS PORTADORAS DE DEFICIENCIA.	08.0242			1.200.000			69.600	1.269.600
TESOURO-LIVRES				1.200.000			69.600	1.269.600
40 TRANSF. A MUNICIPIOS				1.000.000			69.600	1.069.600
50 TRANSF. INST. PRIV. S/FINS L				200.000				200.000
APOIAR FINANCEIRAMENTE OS MUNICIPIOS PARA A EXECUCAO DE ABRIGOS, CASAS LARES, GRUPOS DE CONVIVENCIA E ASSISTENCIA AOS PORTADORES DE DEFICIENCIA E SUPERDOTADOS.								
Quantidade: 395 Un. Medida: Municipio								
Produto: Municipio assistido								
6240 - SERVICOS DE ACAO CONTINUADA - SAC.	08.0244			1.154.585				1.154.585
CONVENIOS				1.154.585				1.154.585
40 TRANSF. A MUNICIPIOS				1.006.116				1.006.116

ESPECIFICAÇÃO (FUNTE RECURSO / MODALIDADE)	Classific. Funcional	CATEGORIAS ECONÔMICAS E GRUPOS DE DESPESAS						TOTAL
		3-DESPESAS CORRENTES			4-DESPESAS DE CAPITAL			
		1-Pessoal e Enc. Sociais	2-Juros e Enc. da Dívida	3-Outras Desp Correntes	4-Investim.	5-Inversões Financeiras	6-Amortização da Dívida	
50 TRANSF. INST. PRIV. S/FINS L				145.469			145.469	
90 APLICACOES DIRETAS				3.000			3.000	
TRANSFERIR RECURSOS FINANCEIROS ATRAVES DE CONVENIOS PARA PREFEITURAS MUNICIPAIS E ENTIDADES ASSISTENCIAIS, PARA ATENDIMENTO DE CRIANCAS E ADOLESCENTES, IDOSOS, PESSOAS PORTADORAS DE DEFICIENCIAS, EM SITUAÇÃO DE VULNERABILIDADE SOCIAL.								
Quantidade: 22 Un. Medida: Municipio								
Produto: Municipio conveniado								
6553 - REDE DE PROTECAO AO TRATAMENTO DE PESSOAS COM DEPENDENCIA QUIMICA	08.0244			100.000			100.000	
TESOURO-LIVRES				100.000			100.000	
40 TRANSF. A MUNICIPIOS				50.000			50.000	
50 TRANSF. INST. PRIV. S/FINS L				50.000			50.000	
APOIAR FINANCEIRAMENTE AS ORGANIZACOES NAO GOVERNAMENTAIS SEM FINS LUCRATIVOS QUE ATUAM NO TRATAMENTO E RECUPERACAO DE DEPENDENTES QUIMICOS.								
Quantidade: 150 Un. Medida: Pessoa								
Produto: Pessoa atendida								
7124 - REDE DE PROTECAO A PESSOA ADULTA - CONSULTA POPULAR	08.0244			2.068.120	160.462		2.228.582	
TESOURO-LIVRES				2.068.120	160.462		2.228.582	
40 TRANSF. A MUNICIPIOS				1.982.860			1.982.860	
50 TRANSF. INST. PRIV. S/FINS L				85.260			85.260	
90 APLICACOES DIRETAS					160.462		160.462	
APOIAR FINANCEIRAMENTE OS MUNICIPIOS PARA EXECUCAO DE ABRIGOS, ALBERGUES E ATENDIMENTO SOCIAL, A CONGREGACAO DE IDOSOS EM SITUAÇÃO DE VULNERABILIDADE SOCIAL EM GRUPOS EM CENTROS DE CONVIVENCIA, EM ASILOS E CASAS LARES.								
Quantidade: 395 Un. Medida: Municipio								
Produto: Municipio assistido								
7126 - REDE DE PROTECAO A CRIANCA E AO ADOLESCENTE - CONSULTA POPULAR - CONSULTA POPULAR	08.0243			295.000			295.000	
TESOURO-LIVRES				295.000			295.000	
40 TRANSF. A MUNICIPIOS				295.000			295.000	
APOIAR FINANCEIRAMENTE OS MUNICIPIOS, VISANDO A IMPLANTACAO E IMPLEMENTACAO DE ABRIGOS, A QUALIFICACAO DE ACOES SOCIO-EDUCATIVAS EM MEIO ABERTO - ASEMA, O TRABALHO EDUCATIVO E APOIO SOCIO-FAMILIAR, A FIM DE QUE SUPEREM A SITUAÇÃO DE VULNERABILIDADE SOCIAL.								
Quantidade: 3 Un. Medida: Municipio								
Produto: Municipio assistido								
7128 - REDE DE PROTECAO A PESSOAS PORTADORAS DE DEFICIENCIA - CONSULTA POPULAR	08.0242			34.911			34.911	
TESOURO-LIVRES				34.911			34.911	
50 TRANSF. INST. PRIV. S/FINS L				34.911			34.911	
APOIAR FINANCEIRAMENTE OS MUNICIPIOS PARA A EXECUCAO DE ABRIGOS,								



ÓRGÃO 21 - SECRETARIA DO TRABALHO, CIDADANIA E ASSISTENCIA SOCIAL  
 UNIDADE ORÇAMENTÁRIA 78 - FUNDO ESTADUAL DE ASSISTENCIA SOCIAL  
 DEMONSTRATIVO DA DESPESA DOS PROJETOS/ATIVIDADE POR PROGRAMA - 2004

REP0813

PROGRAMA DE TRABALHO

R\$ 1,00

ESPECIFICAÇÃO (FONTE RECURSO / MODALIDADE)	Classific. Funcional	CATEGORIAS ECONÔMICAS E GRUPOS DE DESPESAS						TOTAL
		3-DESPESAS CORRENTES			4-DESPESAS DE CAPITAL			
		1-Pessoal e Enc. Sociais	2-Juros e Enc. da Dívida	3-Outras Desp Correntes	4-Investim.	5-Inversões Financeiras	6-Amortização da Dívida	
CASA LARES, E GRUPOS DE CONVIVENCIA.  Quantidade: 395 Un.Medida: Municipio Produto: Municipio atendido								
	TOTAL PROGRAMA			11.495.759	170.462	328.000		11.994.221
	TOTAL ORGAO			27.445.643	173.662	328.000		27.947.305



# FUNDAÇÃO DE PROTEÇÃO ESPECIAL DO RIO GRANDE DO SUL

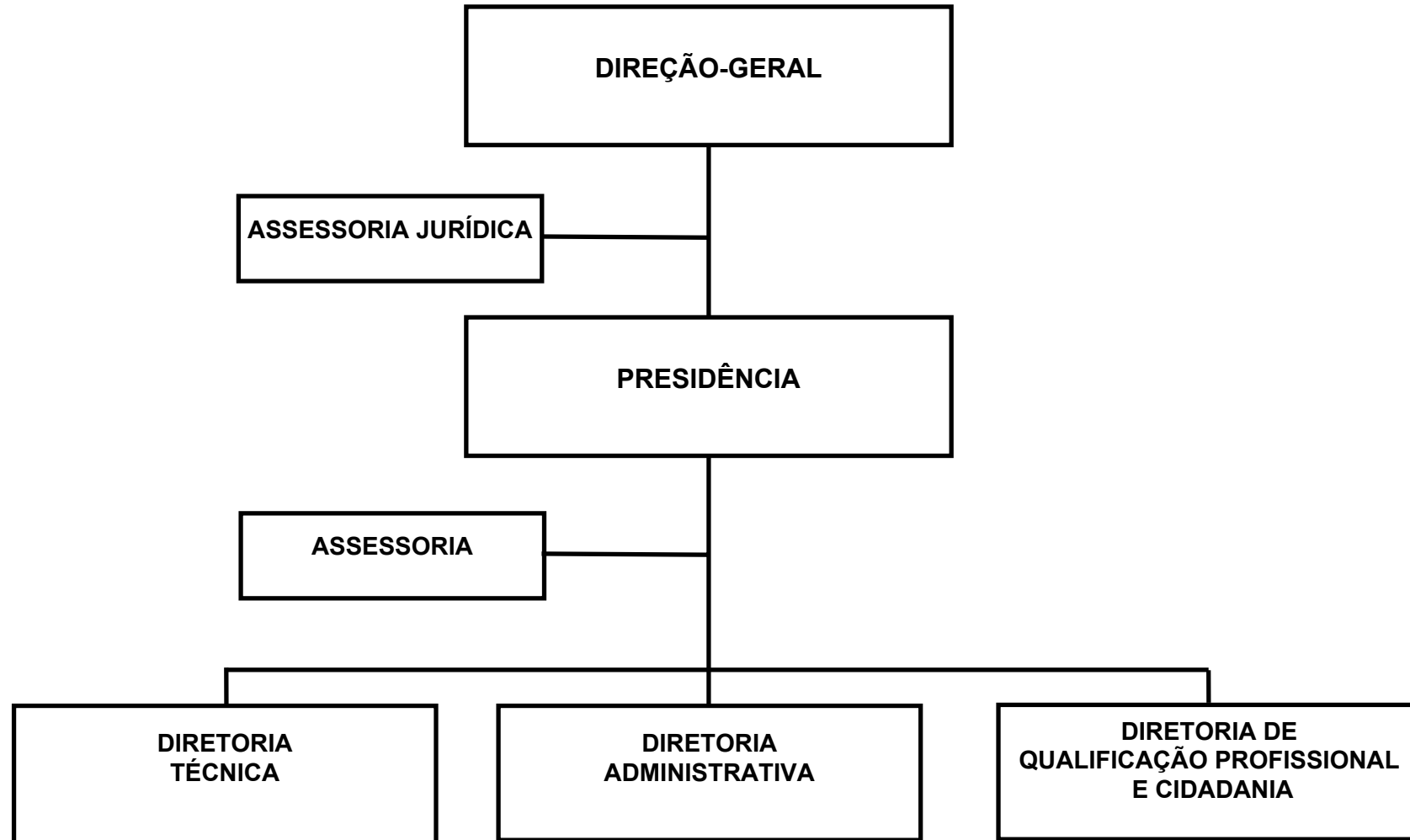

BASE LEGAL

LEI N. 11.800, DE 28 DE MAIO DE 2002.  
DECRETO N. 41.673, DE 11 DE JUNHO DE 2002.

PRINCIPAIS ATRIBUIÇÕES

- ADMINISTRAR A EXECUÇÃO DE MEDIDAS DE PROTEÇÃO AS CRIANÇAS E AOS ADOLESCENTES EM SITUAÇÃO DE RISCO PESSOAL E SOCIAL, DO SISTEMA DE ATENDIMENTO DIRETO, NO ÂMBITO ESTADUAL, EM REGIME DE ABRIGO E EM MEIO ABERTO, VISANDO O FORTALECIMENTO DOS VÍNCULOS FAMILIARES E COMUNITÁRIOS DA POPULAÇÃO ATENDIDA;
- PROMOVER A FORMAÇÃO, CAPACITAÇÃO, E O APERFEIÇOAMENTO DOS SEUS SERVIDORES;
- REALIZAR ESTUDOS E PESQUISAS REFERENTES A EXECUÇÃO DE MEDIDAS DE PROTEÇÃO;
- PROMOVER CURSOS E SEMINÁRIOS EM PARCERIA COM OUTRAS INSTITUIÇÕES QUE TENHAM INTERESSES COMUNS;
- COLABORAR COM O ÓRGÃO GESTOR ESTADUAL DA POLÍTICA DE ASSISTÊNCIA SOCIAL NO FORTALECIMENTO DO SISTEMA ESTADUAL DE ATENDIMENTO;
- DESENVOLVER OUTRAS ATIVIDADES COMPATÍVEIS COM SUA FINALIDADE.

RELAÇÃO DOS PROJETOS/ATIVIDADES

REORDENAMENTO FÍSICO DAS UNIDADES DE ATENDIMENTO  
REORDENAMENTO PARA QUALIFICAR  
DIFUSÃO DO PAPEL DA FPERGS JUNTO A COMUNIDADE INTERNA E EXTERNA  
DIAGNÓSTICO DAS MEDIDAS PROTETIVAS DA FPERGS  
ATENDIMENTO DOS ABRIGOS DE CRIANÇAS E ADOLESCENTES  
CAPACITAR PARA QUALIFICAR  
APOIO ADMINISTRATIVO - FPERGS  
PUBLICIDADE

ESPECIFICAÇÃO (FONTE RECURSO / MODALIDADE)	CATEGORIAS ECONÔMICAS E GRUPOS DE DESPESAS						TOTAL
	3-DESPESAS CORRENTES			4-DESPESAS DE CAPITAL			
	1-Pessoal e Encargos Sociais	2-Juros e Enc. da Dívida	3-Outras Desp. Correntes	4-Investimentos	5-Inversões Financeiras	6-Amortização da Dívida	
TESOURO	31.285.876		8.369.987	900.000			40.555.863
TESOURO-LIVRES	31.285.876		8.369.987	900.000			40.555.863
90 APLICACOES DIRETAS	31.285.876		8.369.987	900.000			40.555.863
PROPRIOS DA FUNDACAO			2.000	6.000			8.000
90 APLICACOES DIRETAS			2.000	6.000			8.000
CONVENIOS			976.000	100.000			1.076.000
90 APLICACOES DIRETAS			976.000	100.000			1.076.000
<b>TOTAIS</b>	<b>31.285.876</b>		<b>9.347.987</b>	<b>1.006.000</b>			<b>41.639.863</b>

ESPECIFICAÇÃO (FUNTE RECURSO / MODALIDADE)	Classific. Funcional	CATEGORIAS ECONÔMICAS E GRUPOS DE DESPESAS						TOTAL
		3-DESPESAS CORRENTES			4-DESPESAS DE CAPITAL			
		1-Pessoal e Enc. Sociais	2-Juros e Enc. da Dívida	3-Outras Desp Correntes	4-Investim.	5-Inversões Financeiras	6-Amortização da Dívida	
(F) 0060 - PROTECAO QUALIFICADA A CRIANCA E AO ADOLESCENTE 3181 - REORDENAMENTO FISICO DAS UNIDADES DE ATENDIMENTO	08.0243				560.000			560.000
TESOURO-LIVRES					560.000			560.000
90 APLICACOES DIRETAS					560.000			560.000
REFORMAR 1 (UM) ABRIGO RESIDENCIAL PARA PORTADORES DE DEFICIÊNCIAS FÍSICAS E MENTAIS MÚLTIPLAS, A FIM DE PROCEDER O REORDENAMENTO INSTITUCIONAL DO ABRIGO NEHYTA MARTINS RAMOS, LOCALIZADO NA ESTRADA DO LAMI NRO 1150 BELEM NOVO, EM UMA AREA FISICA DE APROXIMADAMENTE 50 HECTARES.								
CONSTRUIR 1 (UM) ABRIGO RESIDENCIAL PARA O REORDENAMENTO INSTITUCIONAL DO ABRIGO JOSE LEANDRO DE SOUZA LEITE, A CONSTRUCAO VISA EVITAR CUSTAS DE LOCAAO COM OS ATUAIS ABRIGOS RESIDENCIAIS LOCADOS PE LA FPERGS.								
Quantidade: 2 Un.Medida: Abrigos/centros Produto: Abrigo /centro social instalado								
4364 - REORDENAMENTO PARA QUALIFICAR	08.0243			40.000				40.000
TESOURO-LIVRES				40.000				40.000
90 APLICACOES DIRETAS				40.000				40.000
REORDENAR A REDE DE ATENDIMENTO, TRANSFORMANDO OS ABRIGOS INSTITUCIONAIS EM ABRIGOS RESIDENCIAIS, AMPLIACAO DOS CENTROS SOCIAIS COM ENFASE PEDAGOGICA E DE FORMACAO DO CIDADAO, ARTICULACAO COM MUNICIPIOS PARA ATENDIMENTO DAS CRIANCAS/ADOLESCENTES, NOS TERMOS DO ARTIGO 88 DO ECA.								
Quantidade: 1306 Un.Medida: Vaga Produto: Crianca/adolescente abrigado ou em meio aberto								
4365 - DIFUSAO DO PAPEL DA FPERGS JUNTO A COMUNIDADE INTERNA E EXTERNA	08.0243			50.000				50.000
TESOURO-LIVRES				50.000				50.000
90 APLICACOES DIRETAS				50.000				50.000
REAFIRMAR A PROPOSTA DE ATENDIMENTO PROTETIVO COM VALORIZACAO DO VINCULO FAMILIAR, DA REINSECAO SOCIAL, DA INICIAL PROFISSIONAL E DO AUMENTO DA ESCOLARIDADE, ATRAVES DE: CURSOS, SEMINARIOS E CAMPANHAS PROMOCIONAIS.								
Quantidade: 12 Un.Medida: Eventos Produto: Curso,campanha e seminario realizado								
4366 - DIAGNOSTICO DAS MEDIDAS PROTETIVAS DA FPERGS	08.0243			40.000				40.000
TESOURO-LIVRES				40.000				40.000
90 APLICACOES DIRETAS				40.000				40.000
LEVANTAR DADOS ESPECIFICOS DO UNIVERSO DE ATENDIMENTO EM REGIME DE ABRIGAGEM OU MEIO ABERTO.								
Quantidade: 1306 Un.Medida: Pessoa Produto: Crianca/adolescente atendido								
4367 - ATENDIMENTO DOS ABRIGOS DE CRIANCAS E ADOLESCENTES	08.0243			5.045.987	100.000			5.145.987

ESPECIFICAÇÃO (FUNTE RECURSO / MODALIDADE)	Classific. Funcional	CATEGORIAS ECONÔMICAS E GRUPOS DE DESPESAS						TOTAL
		3-DESPESAS CORRENTES			4-DESPESAS DE CAPITAL			
		1-Pessoal e Enc. Sociais	2-Juros e Enc. da Dívida	3-Outras Desp Correntes	4-Investim.	5-Inversões Financeiras	6-Amortização da Dívida	
TESOURO-LIVRES				4.069.987			4.069.987	
90 APLICACOES DIRETAS				4.069.987			4.069.987	
CONVENIOS				976.000	100.000		1.076.000	
90 APLICACOES DIRETAS				976.000	100.000		1.076.000	
DOTAR A REDE DE ATENDIMENTO ESTADUAL DE CONDICÖES NECESSARIOS PARA A PROTECAO QUALIFICADA AOS ABRIGADOS.	MATERIAIS E							
Quantidade: 1306 Un.Medida: Crianca Produto: Crianca atendida								
4368 - CAPACITAR PARA QUALIFICAR	08.0243			130.000			130.000	
TESOURO-LIVRES				130.000			130.000	
90 APLICACOES DIRETAS				130.000			130.000	
CAPACITAR PERMANENTE E SISTEMATICAMENTE O SERVIDOR.								
Quantidade: 5 Un.Medida: Curso Produto: Cursos realizados								
TOTAL PROGRAMA				5.305.987	660.000		5.965.987	
(G) 0141 - APOIO ADMINISTRATIVO - FUNDACOES E AUTARQUIAS								
4177 - APOIO ADMINISTRATIVO - FPERGS	08.0122			3.992.000	346.000		35.623.876	
TESOURO-LIVRES		31.285.876		3.990.000	340.000		35.615.876	
90 APLICACOES DIRETAS		31.285.876		3.990.000	340.000		35.615.876	
PROPRIOS DA FUNDACAO				2.000	6.000		8.000	
90 APLICACOES DIRETAS				2.000	6.000		8.000	
APOIAR NA AREA ADMINISTRATIVA A EXECUCAO DOS OBJETIVOS DA ENTIDA- DE.								
Quantidade: 1 Un.Medida: Unidade Produto: Apoio prestado								
4616 - PUBLICIDADE	08.0122			50.000			50.000	
TESOURO-LIVRES				50.000			50.000	
90 APLICACOES DIRETAS				50.000			50.000	
DIVULGAR O PAPEL E A ATUACAO DA FUNDACAO JUNTO AOS MEIOS DE COMU- NICACAO E A SOCIEDADE.								
Quantidade: 1 Un.Medida: Pessoas Produto: Publicidade								
TOTAL PROGRAMA		31.285.876		4.042.000	346.000		35.673.876	
TOTAL ORGAO		31.285.876		9.347.987	1.006.000		41.639.863	





# FUNDAÇÃO DE ATENDIMENTO SÓCIO-EDUCATIVO DO RIO GRANDE DO SUL

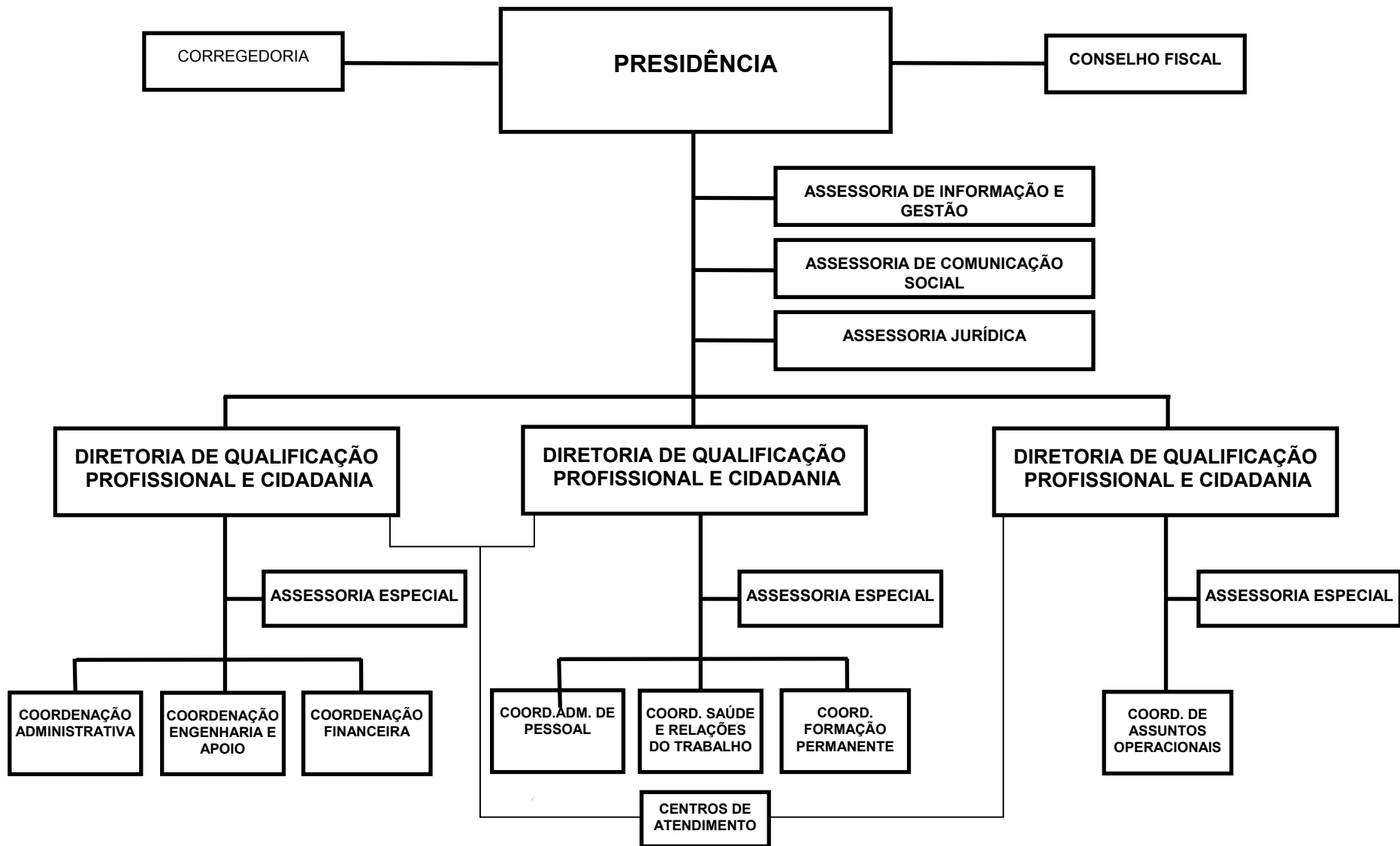

BASE LEGAL

LEI FEDERAL NR. 8.069, DE 13 DE JULHO DE 1990.  
LEI NR. 5.747, DE 17 DE JANEIRO DE 1969.  
LEI NR. 7.883, DE 28 DE DEZEMBRO DE 1983.  
LEI NR. 11.800, DE 28 DE MAIO DE 2002.  
DECRETO NR. 35.808, DE 31 DE JANEIRO DE 1995.  
DECRETO NR. 41.664, DE 06 DE JUNHO DE 2002.  
DECRETO NR. 41.813, DE 04 DE SETEMBRO DE 2002.

PRINCIPAIS ATRIBUIÇÕES

- A FUNDAÇÃO DE ATENDIMENTO SOCIO EDUCATIVO DO RIO GRANDE DO SUL VINCULADA A SECRETARIA DO TRABALHO, CIDADANIA E ASSISTENCIA SOCIAL, TEM POR FINALIDADE A IMPLEMENTAÇÃO E A MANUTENÇÃO DO SISTEMA DE ATENDIMENTO RESPONSÁVEL PELA EXECUÇÃO DO PROGRAMA ESTADUAL DE MEDIDAS SOCIO-EDUCATIVAS DE INTERNAÇÃO E SEMILIBERDADE, EFETIVANDO AS OBRIGAÇÕES PREVISTAS;
- NA LEGISLAÇÃO VIGENTE QUANTO AS ATIVIDADES DE ATENDIMENTO. COMPETE A FUNDAÇÃO ADMINISTRAR A EXECUÇÃO DE MEDIDAS SOCIO-EDUCATIVAS DE INTERNAÇÃO E SEMILIBERDADE, PREVISTAS EM LEI FEDERAL, DESTINADAS A ADOLESCENTES AUTORES DE ATO INFRACIONAL ENCAMINHADOS PELA AUTORIDADE JUDICIÁRIA COMPETENTE;
- MANTER 10 GERÊNCIAS REGIONAIS COM O OBJETIVO DE DESCENTRALIZAR TÉCNICA E ADMINISTRATIVAMENTE A COORDENAÇÃO DA POLÍTICA ESTADUAL DE GARANTIA DOS DIREITOS DA CRIANÇA E DO ADOLESCENTE;
- MANTER, QUALIFICAR E REGIONALIZAR O ATENDIMENTO A CRIANÇAS E ADOLESCENTES PORTADORES DE NECESSIDADES ESPECIAIS ABANDONADOS;
- MANTER, QUALIFICAR E REGIONALIZAR EM 10 POLOS O ATENDIMENTO A ADOLESCENTES AUTORES DE ATO INFRACIONAL, CUJA MEDIDA SOCIO-EDUCATIVA SEJA A INTERNAÇÃO OU A SEMI-LIBERDADE;
- ESTIMULAR A IMPLANTAÇÃO DE SERVIÇOS MUNICIPAIS QUE DEEM CONTA DA EXECUÇÃO DAS DEMAIS MEDIDAS SOCIO-EDUCATIVAS;
- REORDENAR PROGRAMAS, SERVIÇOS E ESTRUTURA FUNCIONAL, ADEQUANDO AS CONSTITUIÇÕES FEDERAL E ESTADUAL, AO ESTATUTO DA CRIANÇA E DO ADOLESCENTE E A POLÍTICA ESTADUAL DE GARANTIA DOS DIREITOS DA CRIANÇA E DO ADOLESCENTE;
- PROMOVER A ARTICULAÇÃO ENTRE ENTIDADES PÚBLICAS E PRIVADAS DE AÇÃO SOCIAL, BEM COMO BUSCAR RECURSOS E MEIOS JUNTO A COMUNIDADE E ORGANISMOS NACIONAIS E INTERNACIONAIS, VISANDO ATENDIMENTO DOS DIREITOS DA CRIANÇA E DO ADOLESCENTE;
- INSCREVER SEUS PROGRAMAS, NA FORMA DE LEI, CONSELHO ESTADUAL E CONSELHOS MUNICIPAIS DOS DIREITOS DO ADOLESCENTE.

RELAÇÃO DOS PROJETOS/ATIVIDADES

AMPLIAÇÃO E READEQUAÇÃO DAS UNIDADES DE ATENDIMENTO

SISTEMA DE INFORMACOES SOBRE ADOLESCENTES  
SISTEMA DE ADMINISTRACAO DA FASE  
ATENDIMENTO ESPECIALIZADO AO DROGADITO  
ACESSO AO ENSINO BASICO  
ACESSO A FORMACAO PROFISSIONAL E ATIVIDADES SOCIALIZANTES  
CO-GESTAO DAS MEDIDAS DE SEMILIBERDADE  
CONVENIOS COM UNIVERSIDADES  
ATENDIMENTO AO EGRESSO  
QUALIFICACAO DOS SERVIDORES SOCIO-EDUCATIVOS  
ATENDIMENTO SOCIO-EDUCATIVO  
APOIO ADMINISTRATIVO - FASE  
PAGAMENTOS DE PRECATORIOS  
PUBLICIDADE

ESPECIFICAÇÃO (FONTE RECURSO / MODALIDADE)	CATEGORIAS ECONÔMICAS E GRUPOS DE DESPESAS						TOTAL
	3-DESPESAS CORRENTES			4-DESPESAS DE CAPITAL			
	1-Pessoal e Encargos Sociais	2-Juros e Enc. da Dívida	3-Outras Desp. Correntes	4-Investimentos	5-Inversões Financeiras	6-Amortização da Dívida	
TESOURO	54.630.606	80.000	11.740.913	4.770.360		150.000	71.371.879
TESOURO-LIVRES	54.630.606	80.000	11.740.913	4.770.360		150.000	71.371.879
50 TRANSF. INST. PRIV. S/FINS L			610.000				610.000
90 APLICACOES DIRETAS	54.630.606	80.000	11.130.913	4.770.360		150.000	70.761.879
PROPRIOS DA FUNDACAO			105.000				105.000
90 APLICACOES DIRETAS			105.000				105.000
CONVENIOS			6.500				6.500
90 APLICACOES DIRETAS			6.500				6.500
<b>TOTAIS</b>	<b>54.630.606</b>	<b>80.000</b>	<b>11.852.413</b>	<b>4.770.360</b>		<b>150.000</b>	<b>71.483.379</b>

ESPECIFICAÇÃO (FUNTE RECURSO / MODALIDADE)	Classific. Funcional	CATEGORIAS ECONÔMICAS E GRUPOS DE DESPESAS						TOTAL
		3-DESPESAS CORRENTES			4-DESPESAS DE CAPITAL			
		1-Pessoal e Enc. Sociais	2-Juros e Enc. da Dívida	3-Outras Desp Correntes	4-Investim.	5-Inversões Financeiras	6-Amortização da Dívida	
(O) 0026 - SENTENÇAS JUDICIARIAS 4476 - PAGAMENTOS DE PRECATORIOS	28.0061							
TESOURO-LIVRES								
90 APLICACOES DIRETAS								
REALIZAR O PAGAMENTO DE PRECATORIOS RELATIVOS A 2004, CONFORME INFORMACAO DO PODER JUDICIARIO.								
Quantidade: 68 Un.Medida: Processos Produto: Pagamento de precatórios para o exercício de 2004								
TOTAL PROGRAMA		4.094.148						4.094.148
(F) 0052 - ATENDIMENTO AO ADOLESCENTE COM MEDIDA SOCIO-EDUCATIVA DE INTERNACAO E SEMILIBERD 3171 - AMPLIACAO E READEQUACAO DAS UNIDADES DE ATENDIMENTO	08.0243							
TESOURO-LIVRES								
90 APLICACOES DIRETAS								
CONSTRUIR NOVAS UNIDADES, APORTANDO RECURSOS HUMANOS E APARELHA- MENTO OPERACIONAL, BEM COMO A AMPLIACAO DAS BASES EXISTENTES, REDIMEN- SIONAMENTO ÁREAS DESTINADAS AO ATENDIMENTO. HAVIA 1.049 ADOLESCENTES ATENDIDOS EM 26/08/03 COM 705 VAGAS, INDICANDO DEFASAGEM DE 48 %.								
Quantidade: 186 Un.Medida: Vagas Produto: Nova vaga criada								
4063 - ATENDIMENTO AO EGRESSO	08.0243							
TESOURO-LIVRES								
90 APLICACOES DIRETAS								
MOBILIZAR AS COMUNIDADES PARA A IMPLANTACAO DE REDES DE ATENDI- MENTO, VISANDO O ACOLHIMENTO DO EGRESSO. REPASSAR RECURSOS AO CEDICA - RS NO VALOR DE R\$ 30.000,00 (INCLU- IDO POR EMENDA)								
Quantidade: 100 Un.Medida: Percentual Produto: Egresso atendido								
4342 - ATENDIMENTO ESPECIALIZADO AO DROGADITO	08.0243							
TESOURO-LIVRES								
50 TRANSF.INST.PRIV.S/FINS L								
90 APLICACOES DIRETAS								
ATENDER O ADOLESCENTE USUARIO DE SUBSTANCIAS PSICOATIVAS EM CO- MUNIDADES E/OU FAZENDAS TEREPEUTICAS, ATRAVES DE CONVENIOS E CONTRATOS BEM COMO A MANUTENCAO DO ATENDIMENTO TERCEIRIZADO E CONTRATAAO DOS PROFISSIONAIS APROVADOS EM CONCURSO PUBLICO.								
Quantidade: 5 Un.Medida: Vaga Produto: Demanda atendida								
4343 - ACESSO AO ENSINO BASICO	08.0243							

ESPECIFICAÇÃO (FUNTE RECURSO / MODALIDADE)	Classific. Funcional	CATEGORIAS ECONÔMICAS E GRUPOS DE DESPESAS						TOTAL
		3-DESPESAS CORRENTES			4-DESPESAS DE CAPITAL			
		1-Pessoal e Enc. Sociais	2-Juros e Enc. da Dívida	3-Outras Desp Correntes	4-Investim.	5-Inversões Financeiras	6-Amortização da Dívida	
TESOURO-LIVRES				40.000				40.000
90 APLICACOES DIRETAS				40.000				40.000
GARANTIR O ENSINO QUALIFICADO AOS ADOLESCENTES, ATRAVES DA PARCERIA COM A SECRETARIA ESTADUAL DE EDUCACAO; EFETIVACAO DO ATENDIMENTO DAQUELES QUE ATINGEM O ENSINO MEDIO; CRIACAO DE NOVAS ESCOLAS EM PORTO ALEGRE (CIP CSANTOS, CASEF); SANTA CRUZ DO SUL E OSORIO; QUALIFICACAO DO PROJETO POLITICO PEDAGOGICO DAS ESCOLAS ESTADUAIS, ATRAVES DA INTEGRACAO DAS PRATICAS PEDAGOGICAS.				40.000				40.000
Quantidade: 100 Un.Medida: Percentual Produto: Aluno do programa matriculado no ensino basico								
4344 - ACESSO A FORMACAO PROFISSIONAL E ATIVIDADES SOCIALIZANTES	08.0243							
TESOURO-LIVRES				350.000				350.000
50 TRANSF.INST.PRIV.S/FINS L				350.000				350.000
90 APLICACOES DIRETAS				50.000				50.000
MANTER E AMPLIAR O NUMERO DE CONVENIOS, PARCERIAS E CONTRATOS DE CURSOS DE FORMACAO PROFISSIONAL, TRABALHO EDUCATIVO E ATIVIDADES SOCIALIZANTES.				300.000				300.000
Quantidade: 21600 Un.Medida: Hora/aula Produto: Horas de atendimento efetivadas								
4346 - CO-GESTAO DAS MEDIDAS DE SEMILIBERDADE	08.0243							
TESOURO-LIVRES				300.000				300.000
50 TRANSF.INST.PRIV.S/FINS L				300.000				300.000
CONVENIAR PARA CO-GESTAO DAS MEDIDAS DE SEMILIBERDADE.								
Quantidade: 10 Un.Medida: Vagas Produto: Vaga disponibilizada								
4347 - CONVENIOS COM UNIVERSIDADES	08.0243							
TESOURO-LIVRES				60.000				60.000
50 TRANSF.INST.PRIV.S/FINS L				60.000				60.000
CONVENIAR COM UNIVERSIDADES, VISANDO A ATUALIZACAO E REALIZACAO DE PESQUISAS TECNICO-CIENTIFICAS.				60.000				60.000
Quantidade: 3 Un.Medida: Unidade Produto: Convenio efetuado								
4349 - QUALIFICACAO DOS SERVIDORES SOCIO-EDUCATIVOS	08.0243							
TESOURO-LIVRES				80.000				80.000
90 APLICACOES DIRETAS				80.000				80.000
REALIZAR TREINAMENTO DE INTEGRACAO DOS SERVIDORES NOVOS E APERFEICOAMENTO DO QUADRO FUNCIONAL, DE FORMA CONTINUADA E PERMANENTE VISANDO O APRIMORAMENTO DO ATENDIMENTO AO JOVEM PRIVADO OU RESTRITO DE LIBERDADE.				80.000				80.000

ESPECIFICAÇÃO (FUNTE RECURSO / MODALIDADE)	Classific. Funcional	CATEGORIAS ECONÔMICAS E GRUPOS DE DESPESAS						TOTAL
		3-DESPESAS CORRENTES			4-DESPESAS DE CAPITAL			
		1-Pessoal e Enc. Sociais	2-Juros e Enc. da Dívida	3-Outras Desp Correntes	4-Investim.	5-Inversões Financeiras	6-Amortização da Dívida	
Quantidade: 70 Un.Medida: Percentual Produto: Servidor capacitado 4350 - ATENDIMENTO SOCIO-EDUCATIVO	08.0243							
TESOURO-LIVRES		40.000.000		7.877.413				47.877.413
90 APLICACOES DIRETAS		40.000.000		7.765.913				47.765.913
PROPRIOS DA FUNDACAO		40.000.000		7.765.913				47.765.913
90 APLICACOES DIRETAS				105.000				105.000
CONVENIOS				105.000				105.000
90 APLICACOES DIRETAS				6.500				6.500
90 APLICACOES DIRETAS				6.500				6.500
GARANTIR O ATENDIMENTO AOS JOVENS ATRAVES DA MANUTENCAO DE PESSOAL E CUSTEIO DAS UNIDADES DA FUNDACAO.								
Quantidade: 1258 Un.Medida: Adolescentes Produto: Adolescente atendido 4500 - PUBLICIDADE	08.0122							
TESOURO-LIVRES				20.000				20.000
90 APLICACOES DIRETAS				20.000				20.000
PROMOVER A PUBLICIDADE INSTITUCIONAL DA ENTIDADE.				20.000				20.000
TOTAL PROGRAMA		40.000.000		9.627.413	4.670.360			54.297.773
(G) 0053 - SISTEMA DE INFORMATIZACAO DA FASE								
3172 - SISTEMA DE INFORMACOES SOBRE ADOLESCENTES	08.0243							
TESOURO-LIVRES				50.000	50.000			100.000
90 APLICACOES DIRETAS				50.000	50.000			100.000
90 APLICACOES DIRETAS				50.000	50.000			100.000
CADASTRAR E REGISTRAR A HISTORIA PROGRESSA E ATUALIZADA DOS JOVENS, PARA FORNECIMENTO DE INFORMACOES FIDEDIGNAS E INDICATIVAS DE INTERNACAO.								
Quantidade: 100 Un.Medida: Percentual Produto: Adolescente cadastrado 3173 - SISTEMA DE ADMINISTRACAO DA FASE	08.0243							
TESOURO-LIVRES				40.000	50.000			90.000
90 APLICACOES DIRETAS				40.000	50.000			90.000
90 APLICACOES DIRETAS				40.000	50.000			90.000
IMPLANTAR O SISTEMA DE ADMINISTRACAO COM A CRIACAO DE BANCO DE DADOS DE INFORMACOES GERENCIAIS DA FUNDACAO.								
Quantidade: 100 Un.Medida: Percentual Produto: Sistema implantado								
TOTAL PROGRAMA				90.000	100.000			190.000

ESPECIFICAÇÃO (FONTE RECURSO / MODALIDADE)	Classific. Funcional	CATEGORIAS ECONÔMICAS E GRUPOS DE DESPESAS						TOTAL
		3-DESPESAS CORRENTES			4-DESPESAS DE CAPITAL			
		1-Pessoal e Enc. Sociais	2-Juros e Enc. da Dívida	3-Outras Desp Correntes	4-Investim.	5-Inversões Financeiras	6-Amortização da Dívida	
(G) 0141 - APOIO ADMINISTRATIVO - FUNDACOES E AUTARQUIAS 4438 - APOIO ADMINISTRATIVO - FASE	08.0243	10.536.458	80.000	2.135.000			150.000	12.901.458
TESOURO-LIVRES		10.536.458	80.000	2.135.000			150.000	12.901.458
90 APLICACOES DIRETAS		10.536.458	80.000	2.135.000			150.000	12.901.458
APOIAR NA AREA ADMINISTRATIVA AS DEMANDAS DO ATENDIMENTO SOCIO- EDUCATIVO.								
Quantidade: 1 Produto: Apoio prestado.	Un.Medida: Unidade							
	TOTAL PROGRAMA	10.536.458	80.000	2.135.000			150.000	12.901.458
	TOTAL ORGAO	54.630.606	80.000	11.852.413	4.770.360		150.000	71.483.379



# FUNDAÇÃO GAÚCHA DO TRABALHO E AÇÃO SOCIAL

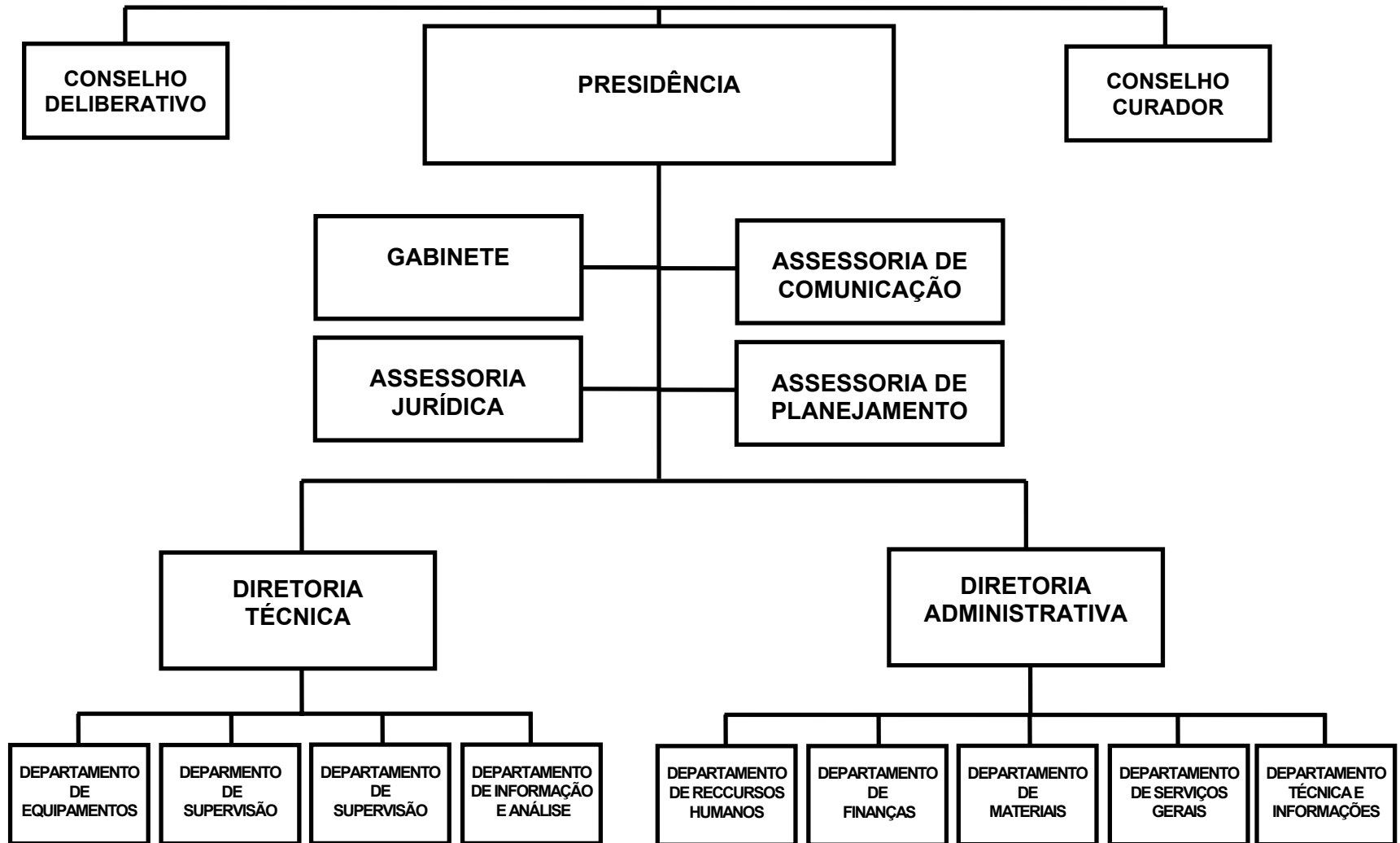

FUNDAÇÃO GAUCHA DO TRABALHO E AÇÃO SOCIAL - FGTAS

BASE LEGAL

LEI NR. 9.434, DE 27 DE NOVEMBRO DE 1991.  
DECRETO NR. 34.155, DE 30 DE DEZEMBRO DE 1991.  
DECRETO NR. 35.808, DE 31 DE JANEIRO DE 1995.

PRINCIPAIS ATRIBUIÇÕES

- IMPLEMENTAR E DESENVOLVER, NO ÂMBITO DO ESTADO, AS POLÍTICAS DE RELAÇÕES DE SEU TRABALHO E DE PROMOÇÃO E ASSISTÊNCIA SOCIAL;
- PLANEJAR AÇÕES E EXECUTAR PROJETOS DE ASSISTÊNCIA E PROMOÇÃO SOCIAL, OBJETIVANDO PREVENIR A MARGINALIZAÇÃO DE SEGMENTOS POPULACIONAIS OU INCORPORAR, NO PROCESSO DE DESENVOLVIMENTO ECONÔMICO-SOCIAL, AS POPULAÇÕES MARGINALIZADAS;
- ASSESSORAR TÉCNICA, E/OU FINANCEIRAMENTE, ENTIDADES E GRUPOS SOCIO-ASSISTENCIAIS COMUNITÁRIOS OU SINDICAIS E PREFEITURAS MUNICIPAIS, VISANDO A AMPLIAÇÃO DOS NÍVEIS DE RENDA, A CRIAÇÃO DE NOVAS OCUPAÇÕES, O ESTÍMULO AS FORMAS ASSOCIATIVAS DE PRODUÇÃO OU PRESTAÇÃO DE SERVIÇOS, A MELHORIA DAS CONDIÇÕES DE VIDA DO TRABALHADOR URBANO E RURAL E O REFORÇO DA ORGANIZAÇÃO COMUNITÁRIA;
- APOIAR E ESTIMULAR A INICIATIVA DE ENTIDADES SINDICAIS, NO SENTIDO DE CAPACITAÇÃO PARA A NEGOCIAÇÃO E O APRIMORAMENTO DAS RELAÇÕES DE TRABALHO;
- APOIAR AS ORGANIZAÇÕES DOS TRABALHADORES NAS ÁREAS DE FORMAÇÃO E ADMINISTRAÇÃO SINDICAL, SAÚDE E SEGURANÇA DO TRABALHADOR, BEM COMO PRODUZIR E DIVULGAR INFORMAÇÕES RELATIVAS À QUESTÃO DO TRABALHO;
- ARTICULAR E CELEBRAR CONVENIOS E OUTROS AJUSTES, VISANDO À COOPERAÇÃO TÉCNICA E/OU FINANCEIRA COM ÓRGÃOS PÚBLICOS E PRIVADOS, PARA A PROMOÇÃO DE MELHORIAS SOCIAIS NAS COMUNIDADES CARENTES DO ESTADO;
- REALIZAR ESTUDOS SISTEMATIZADOS DA REALIDADE SOCIAL PARA SUBSIDIAR A ELABORAÇÃO DA POLÍTICA SOCIAL DO PODER PÚBLICO ATRAVÉS DA MANUTENÇÃO DE BANCO DE DADOS, BEM COMO PRESTAR INFORMAÇÕES AOS SEGMENTOS INTERESSADOS;
- APOIAR E ADMINISTRAR O SISTEMA PÚBLICO DE EMPREGO QUE ENVOLVE ATIVIDADES PERMANENTES DE INFORMAÇÕES SOBRE O MERCADO DE TRABALHO E INTERMEDIÇÃO DE MÃO-DE-OBRA;
- ESTIMULAR O DESENVOLVIMENTO DO ARTESATO MEDIANTE O APOIO À ORGANIZAÇÃO DOS ARTESÃOS, O APRIMORAMENTO DAS TÉCNICAS DE PRODUÇÃO, A COMERCIALIZAÇÃO, BEM COMO O RESGATE CULTURAL DA ATIVIDADE ARTESANAL;
- PROMOVER AÇÕES DE FORMAÇÃO PROFISSIONAL, PARA OS MERCADOS FORMAL E INFORMAL DE TRABALHO;
- ESTENDER E DIVERSIFICAR PROGRAMAS VOLTADAS AO IDOSO, NUM PROCESSO DE INTEGRAÇÃO DE GERAÇÕES;
- ADMINISTRAR OS CENTROS SOCIAIS URBANOS DO ESTADO;
- ARTICULAR-SE COM ENTIDADES PÚBLICAS E PRIVADAS, NACIONAIS E ESTRANGEIRAS, VISANDO À EXECUÇÃO DE SEUS PROGRAMAS.

RELAÇÃO DOS PROJETOS/ATIVIDADES

ATIVIDADES DE ATENDIMENTO À COMUNIDADE  
CADASTRAMENTO E IDENTIFICAÇÃO

QUALIFICACAO DE SERVIDORES  
ORIENTACAO PARA O TRABALHO  
INTERMEDIACAO DO TRABALHADOR AUTONOMO  
COLOCACAO DE TRABALHADORES NO MERCADO DE TRABALHO  
REALIZACAO DE SEMINARIOS SOBRE O MERCADO DE TRABALHO  
DESEMPENHO DO MERCADO DE TRABALHO NA RMPA  
HABILITACAO AO SEGURO-DESEMPREGO  
APOIO ADMINISTRATIVO - FGTAS  
PAGAMENTOS DE PRECATORIOS  
PUBLICIDADE

ESPECIFICAÇÃO (FONTE RECURSO / MODALIDADE)	CATEGORIAS ECONÔMICAS E GRUPOS DE DESPESAS						TOTAL
	3-DESPESAS CORRENTES			4-DESPESAS DE CAPITAL			
	1-Pessoal e Encargos Sociais	2-Juros e Enc. da Dívida	3-Outras Desp. Correntes	4-Investimentos	5-Inversões Financeiras	6-Amortização da Dívida	
TESOURO	24.184.231	105.000	2.746.772	9.901		383.558	27.429.462
TESOURO-LIVRES	24.184.231	105.000	2.746.772	9.901		383.558	27.429.462
90 APLICACOES DIRETAS	24.184.231	105.000	2.746.772	9.901		383.558	27.429.462
PROPRIOS DA FUNDACAO			365.204	32.345			397.549
90 APLICACOES DIRETAS			365.204	32.345			397.549
CONVENIOS			11.409.275	857.572			12.266.847
90 APLICACOES DIRETAS			11.409.275	857.572			12.266.847
<b>TOTAIS</b>	<b>24.184.231</b>	<b>105.000</b>	<b>14.521.251</b>	<b>899.818</b>		<b>383.558</b>	<b>40.093.858</b>

ESPECIFICAÇÃO (FUNTE RECURSO / MODALIDADE)	Classific. Funcional	CATEGORIAS ECONÔMICAS E GRUPOS DE DESPESAS						TOTAL
		3-DESPESAS CORRENTES			4-DESPESAS DE CAPITAL			
		1-Pessoal e Enc. Sociais	2-Juros e Enc. da Dívida	3-Outras Desp Correntes	4-Investim.	5-Inversões Financeiras	6-Amortização da Dívida	
(O) 0026 - SENTENÇAS JUDICIARIAS 4474 - PAGAMENTOS DE PRECATORIOS	28.0061							
TESOURO-LIVRES		730.298						730.298
90 APLICACOES DIRETAS		730.298						730.298
REALIZAR O PAGAMENTO DE ORDEM JUDICIAL, AUTORIZADO PELO ARTIGO 730 DO CODIGO DE PROCESSO CIVIL E PELO DECRETO-LEI Nº 200/67 - RECLA- MATORIAS TRABALHISTAS EXPEDIDAS COM O TERMINO DA EXECUCAO DO PROCESSO QUE ORIGINOU A DIVIDA.		730.298						730.298
	TOTAL PROGRAMA	730.298						730.298
(F) 0076 - AÇÃO SOCIAL COMUNITARIA 4094 - ATIVIDADES DE ATENDIMENTO A COMUNIDADE	08.0244							
TESOURO-LIVRES				521.570	13.901			535.471
90 APLICACOES DIRETAS				282.618	8.901			291.519
PROPRIOS DA FUNDACAO				282.618	8.901			291.519
90 APLICACOES DIRETAS				188.952				188.952
CONVENIOS				188.952				188.952
90 APLICACOES DIRETAS				50.000	5.000			55.000
ATENDER POPULACOES ESPECIFICAS ATRAVES DE ACOES SOCIAIS, CULTU- RAIS, DE SAUDE, EDUCATIVAS, AMBIENTAIS, RECREATIVAS, ESPORTIVAS, DE LAZER E TRABALHO.				50.000	5.000			55.000
Quantidade: 32500 Un.Medida: Pessoa Produto: Pessoa atendida								
	TOTAL PROGRAMA			521.570	13.901			535.471
(F) 0077 - ARTESANATO GAUCHO 4085 - CADASTRAMENTO E IDENTIFICACAO	11.0334							
TESOURO-LIVRES				222.652	38.345			260.997
90 APLICACOES DIRETAS				6.400	1.000			7.400
PROPRIOS DA FUNDACAO				6.400	1.000			7.400
90 APLICACOES DIRETAS				166.252	32.345			198.597
CONVENIOS				166.252	32.345			198.597
90 APLICACOES DIRETAS				50.000	5.000			55.000
HABILITAR O PROFISSIONAL E IDENTIFICAR O PRODUTO ARTESANAL, PER- MITINDO A SUA COMERCIALIZACAO, ALEM DE PADRONIZAR E DAR MAIOR AGILIDA- DE NOS PROCEDIMENTOS DE ATENDIMENTO AOS ARTESAO S.				50.000	5.000			55.000
Quantidade: 2500 Un.Medida: Pessoa Produto: Artesao cadastrado								
	TOTAL PROGRAMA			222.652	38.345			260.997

ESPECIFICAÇÃO (FUNTE RECURSO / MODALIDADE)	Classific. Funcional	CATEGORIAS ECONÔMICAS E GRUPOS DE DESPESAS						TOTAL
		3-DESPESAS CORRENTES			4-DESPESAS DE CAPITAL			
		1-Pessoal e Enc. Sociais	2-Juros e Enc. da Dívida	3-Outras Desp Correntes	4-Investim.	5-Inversões Financeiras	6-Amortização da Dívida	
(F) 0078 - INTERMEDIACAO DE MAO-DE-OBRA								
4391 - QUALIFICACAO DE SERVIDORES	11.0333			600.000				600.000
CONVENIOS				600.000				600.000
90 APLICACOES DIRETAS				600.000				600.000
CAPACITAR OS RECURSOS HUMANOS DA FGTAS PARA O MELHOR DESENVOLVIMENTO DE SUAS ACOES E DOS PROGRAMAS EXECUTADOS PELA INSTITUICAO.								
Quantidade: 1339 Un.Medida: Pessoa Produto: Servidor treinado								
4392 - ORIENTACAO PARA O TRABALHO	11.0333			407.000				407.000
CONVENIOS				407.000				407.000
90 APLICACOES DIRETAS				407.000				407.000
CONSTITUIR ESPACO DE FORMACAO E EDUCACAO AOS TRABALHADORES DESEMPREGADOS, PERMITINDO O DESENVOLVIMENTO DAS CAPACIDADES INDIVIDUAIS DE REFLEXAO E BUSCA DE ALTERNATIVAS DE TRABALHO E RENDA, ATRAVES DE OFICINAS DE APRENDIZAGEM.								
Quantidade: 600 Un.Medida: Pessoa Produto: Trabalhador desempregado beneficiado								
4393 - INTERMEDIACAO DO TRABALHADOR AUTONOMO	11.0333			1.015.942				1.015.942
CONVENIOS				1.015.942				1.015.942
90 APLICACOES DIRETAS				1.015.942				1.015.942
AMPLIAR AS ALTERNATIVAS DE TRABALHO E RENDA DOS TRABALHADORES AUTONOMOS, BUSCANDO ORGANIZAR E QUALIFICAR SUAS ACOES, OFERECENDO A COMUNIDADE PROFISSIONAIS PARA PRESTACAO DE SERVICOS POR CURTO PERIODO DE TEMPO, ATRAVES DO CENTRO DO TRABALHADOR AUTONOMO - CTA.								
Quantidade: 3108 Un.Medida: Pessoa Produto: Trabalhador autonomo intermediado								
4394 - COLOCACAO DE TRABALHADORES NO MERCADO DE TRABALHO	11.0333			5.287.696	570.160			5.857.856
CONVENIOS				5.287.696	570.160			5.857.856
90 APLICACOES DIRETAS				5.287.696	570.160			5.857.856
INSERIR E REINSERIR NO MERCADO DE TRABALHO OS TRABALHADORES INSCRITOS NO SISTEMA DE INTERMEDIACAO/SINE, OBSERVANDO A CORRETA ADEQUACAO AO SEU PERFIL OCUPACIONAL.								
Quantidade: 70000 Un.Medida: Pessoa Produto: Trabalhador colocado								
4395 - REALIZACAO DE SEMINARIOS SOBRE O MERCADO DE TRABALHO	11.0333			433.750				433.750
CONVENIOS				433.750				433.750
90 APLICACOES DIRETAS				433.750				433.750
OPORTUNIZAR ESPACOS DE REFLEXAO E DE CONHECIMENTO DE ASPECTOS RELACIONADOS AO COMPORTAMENTO DO MERCADO DE TRABALHO COM PROFISSIONAIS DA AREA.								

ESPECIFICAÇÃO (FUNTE RECURSO / MODALIDADE)	Classific. Funcional	CATEGORIAS ECONÔMICAS E GRUPOS DE DESPESAS						TOTAL
		3-DESPESAS CORRENTES			4-DESPESAS DE CAPITAL			
		1-Pessoal e Enc. Sociais	2-Juros e Enc. da Dívida	3-Outras Desp Correntes	4-Investim.	5-Inversões Financeiras	6-Amortização da Dívida	
Quantidade: 3 Un. Medida: Unidade Produto: Seminario realizado								
	TOTAL PROGRAMA			7.744.388	570.160			8.314.548
(F) 0079 - PESQUISA DE EMPREGO E DESEMPREGO / PED								
4496 - DESEMPENHO DO MERCADO DE TRABALHO NA RMPA	11.0332			1.205.558				1.205.558
CONVENIOS				1.205.558				1.205.558
90 APLICACOES DIRETAS				1.205.558				1.205.558
REALIZAR PESQUISA SISTEMATICA QUE POSSIBILITE CONHECER E ACOMPANHAR A SITUAÇÃO DO MERCADO DE TRABALHO NA RMPA, ATRAVES DE LEVANTAMENTO DOMICILIAR, SUPERVISAO DOS QUESTIONARIOS APLICADOS, CONFERENCIA DA METODOLOGIA E ANALISE DOS DADOS COLETADOS.								
Quantidade: 32400 Un. Medida: Domicilio Produto: Pesquisa realizada								
	TOTAL PROGRAMA			1.205.558				1.205.558
(F) 0080 - SEGURO-DESEMPREGO								
4495 - HABILITACAO AO SEGURO-DESEMPREGO	11.0333			2.119.329	277.412			2.396.741
CONVENIOS				2.119.329	277.412			2.396.741
90 APLICACOES DIRETAS				2.119.329	277.412			2.396.741
POSSIBILITAR AO TRABALHADOR O RECEBIMENTO DO BENEFICIO ATRAVES DA VERIFICACAO DA DOCUMENTACAO APRESENTADA PELO TRABALHADOR DESEMPREGADO E PESCADOR ARTESANAL, CONFORME A LEGISLACAO VIGENTE, E SEU DEVIDO ENCAMINHAMENTO.								
Quantidade: 337014 Un. Medida: Pessoa Produto: Trabalhador beneficiado								
	TOTAL PROGRAMA			2.119.329	277.412			2.396.741
(G) 0141 - APOIO ADMINISTRATIVO - FUNDACOES E AUTARQUIAS								
4081 - APOIO ADMINISTRATIVO - FGTAS	11.0122	23.453.933	105.000	2.457.754			383.558	26.400.245
TESOURO-LIVRES		23.453.933	105.000	2.457.754			383.558	26.400.245
90 APLICACOES DIRETAS		23.453.933	105.000	2.457.754			383.558	26.400.245
DAR SUPORTE ESTRATEGICO A EXECUCAO DOS OBJETIVO DA ENTIDADE E AOS SERVICOS ESSENCIAIS DE MANUTENCAO, COMPREENDENDO O GERENCIAMENTO DAS ACOES ADMINISTRATIVAS DE ORDEM ORCAMENTARIA, FINANCEIRA, PATRIMONIAL, E RECURSOS HUMANOS.								
Quantidade: 1 Un. Medida: Unidade Produto: Apoio prestado.								
4484 - PUBLICIDADE	11.0122			250.000				250.000

ESPECIFICAÇÃO (FONTE RECURSO / MODALIDADE)	Classific. Funcional	CATEGORIAS ECONÔMICAS E GRUPOS DE DESPESAS						TOTAL
		3-DESPESAS CORRENTES			4-DESPESAS DE CAPITAL			
		1-Pessoal e Enc. Sociais	2-Juros e Enc. da Dívida	3-Outras Desp Correntes	4-Investim.	5-Inversões Financeiras	6-Amortização da Dívida	
PROPRIOS DA FUNDACAO				10.000				10.000
90 APLICACOES DIRETAS				10.000				10.000
CONVENIOS				240.000				240.000
90 APLICACOES DIRETAS				240.000				240.000
DIVULGAR OS PROGRAMAS E ACOES DA FGTAS ATRAVES DA CRIACAO DE INSTRUMENTOS DE COMUNICACAO, CONFORME LEGISLACAO EM VIGOR.								
TOTAL PROGRAMA		23.453.933	105.000	2.707.754			383.558	26.650.245
TOTAL ORGAO		24.184.231	105.000	14.521.251	899.818		383.558	40.093.858





GOVERNO DO ESTADO DO RIO GRANDE DO SUL  
SECRETARIA DA COORDENAÇÃO E PLANEJAMENTO

---

---

## SECRETARIA DAS OBRAS PUBLICAS E SANEAMENTO

22.01 - GABINETE E ORGAOS CENTRAIS



## SECRETARIA DAS OBRAS PÚBLICAS E SANEAMENTO

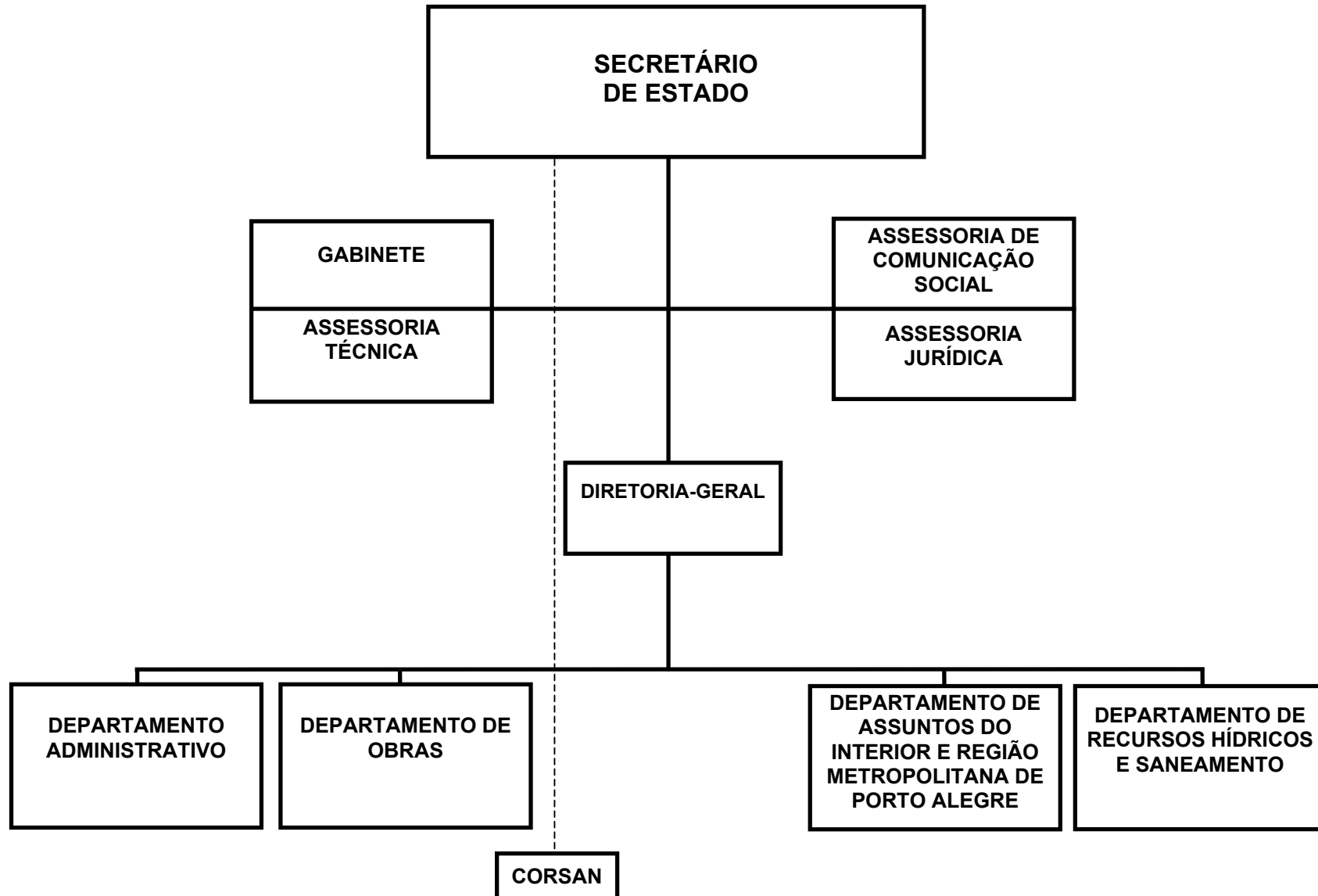

SECRETARIA DAS OBRAS PUBLICAS E SANEAMENTO

BASE LEGAL

CONSTITUICAO ESTADUAL DE 03 DE OUTUBRO DE 1989.  
LEI NR. 8.735, DE 04 DE NOVEMBRO DE 1988.  
LEI NR. 8.850, DE 08 DE MAIO DE 1989.  
LEI NR. 8.940, DE 27 DE DEZEMBRO DE 1989.  
LEI NR. 10.350, DE 30 DE DEZEMBRO DE 1994.  
LEI NR. 10.356, DE 10 DE JANEIRO DE 1995.  
LEI NR. 10.529, DE 20 DE JULHO DE 1995.  
LEI NR. 10.729, DE 11 DE MARCO DE 1996.  
LEI NR. 10.830, DE 24 DE JULHO DE 1996.  
LEI NR. 10.943, DE 07 DE ABRIL DE 1997.  
LEI NR. 11.324, DE 14 DE MAIO DE 1999.  
LEI NR. 11.362, DE 29 DE JULHO DE 1999.  
LEI NR. 11.560, DE 22 DE DEZEMBRO DE 2000.  
DECRETO NR. 22.174, DE 20 DE NOVEMBRO DE 1972.  
DECRETO NR. 23.532, DE 03 DE DEZEMBRO DE 1974.  
DECRETO NR. 23.883, DE 10 DE JUNHO DE 1975.  
DECRETO NR. 32.262, DE 15 DE MARCO DE 1987.  
DECRETO NR. 32.594, DE 15 DE AGOSTO DE 1987.  
DECRETO NR. 32.681, DE 13 DE NOVEMBRO DE 1987.  
DECRETO NR. 32.774, DE 17 DE MARCO DE 1988.  
DECRETO NR. 32.783, DE 25 DE MARCO DE 1988.  
DECRETO NR. 33.125, DE 15 DE FEVEREIRO DE 1989.  
DECRETO NR. 33.282, DE 08 DE AGOSTO DE 1989.  
DECRETO NR. 33.297, DE 12 DE SETEMBRO DE 1989.  
DECRETO NR. 34.768, DE 11 DE JUNHO DE 1993.  
DECRETO NR. 35.103, DE 01 DE FEVEREIRO DE 1994.  
DECRETO NR. 35.672, DE 02 DE DEZEMBRO DE 1994.  
DECRETO NR. 35.673, DE 02 DE DEZEMBRO DE 1994.  
DECRETO NR. 35.808, DE 31 DE JANEIRO DE 1995.  
DECRETO NR. 35.921, DE 12 DE ABRIL DE 1995.  
DECRETO NR. 36.047, DE 30 DE JUNHO DE 1995.  
DECRETO NR. 36.055, DE 04 DE JULHO DE 1995.  
DECRETO NR. 36.503, DE 11 DE MARCO DE 1996.  
DECRETO NR. 40.896, DE 20 DE JUNHO DE 2001.  
DECRETO NR. 41.091, DE 03 DE OUTUBRO DE 2001.  
DECRETO NR. 42.104, DE 03 DE JANEIRO DE 2003.

PRINCIPAIS ATRIBUICOES

- FORMULAR ACOES PARA VIABILIZAR A IMPLANTACAO DE UMA POLITICA ESTADUAL DE SANEAMENTO, DEFININDO DIRETRIZES REFERENTES A GESTAO E APLICACAO DOS RECURSOS, ATRAVES DA IMPLEMENTACAO DO PLANO ESTADUAL DE SANEAMENTO.
- VIABILIZAR ESTUDOS E PROJETOS, COORDENAR, EXECUTAR E ACOMPANHAR OS PROGRAMAS DE SANEAMENTO BASICO E AMBIENTAL DO ESTADO.
- REALIZAR ESTUDOS E VIABILIZAR A IMPLEMENTACAO DE OBRAS RELATIVAS A

- SISTEMAS DE IRRIGACAO, DRENAGEM E CONTROLE DE ENCHENTES.
- ELABORAR OS ESTUDOS E OU PROJETOS TECNICOS PARA A CONSTRUCAO, CONSERVACAO, AMPLIACAO E RECUPERACAO DE PREDIOS PUBLICOS DO ESTADO, NOS TERMOS PROPOSTOS PELOS ORGAOS DA ADMINISTRACAO DIRETA.
  - PROMOVER, DIRETAMENTE OU POR SEUS ORGAOS VINCULADOS, A CONSTRUCAO, AMPLIACAO, CONSERVACAO E RECUPERACAO DE PREDIOS PUBLICOS.
  - PROMOVER A EXECUCAO DE SERVICOS E OBRAS DE ENGENHARIA DECORRENTES DE ACORDOS E CONVENIOS.
  - PRESTAR ASSISTENCIA TECNICO - ADMINISTRATIVA AOS MUNICIPIOS, ASSOCIACOES DE MUNICIPIOS E OUTRAS ENTIDADES, PARA IMPLANTACAO DE PLANOS DE DESENVOLVIMENTO INTEGRADO.
  - EDITAR ATOS CONVOCATORIOS DE LICITACAO PARA EXECUCAO DE OBRAS E SERVIÇOS DE ENGENHARIA, NO AMBITO ESTADUAL, PROMOVEDO O JULGAMENTO, A ADJUDICACAO E A REALIZACAO DOS RESPECTIVOS CONTRATOS.
  - FISCALIZAR, SUPERVISIONAR, ACOMPANHAR, AVALIAR, CONTROLAR E RECEBER OBRAS E SERVIÇOS DE ENGENHARIA, INCLUSIVE AS OBRAS A QUE SE REFERE A LEI Nº 2434 DE 23 DE SETEMBRO DE 1954.
  - REALIZAR TAREFAS CORRELATAS QUE LHE SEJAM COMETIDAS PELO GOVERNADOR DO ESTADO.

#### RELACAO DOS PROJETOS/ATIVIDADES

ELABORAR PROJETOS DE MACRO/MICRO DRENAGEM DOS MUNICIPIOS DO ESTADO  
 ATERRO SANITARIO METROPOLITANO DE SANTA TECLA/GRAVATAI  
 MORAR MELHOR - CRIANCAS QUE VIVEM NO LIXO  
 CONSTRUIR UNIDADES REGIONAIS DE TRATAMENTO DE RESIDUOS SOLIDOS URBANOS NO ESTADO  
 BARRAGEM CAPANE-CAPANEZINHO  
 BARRAGENS E CANAIS DE DISTRIBUICAO DE AGUA NA METADE SUL COM PROJETOS CONCLUIDOS  
 PLANO DE RECURSOS HIDRICOS DA METADE NORTE DO ESTADO  
 DIAGNOSTICO DO SANEAMENTO AMBIENTAL DO ESTADO  
 SISTEMA ESTADUAL DE SANEAMENTO AMBIENTAL  
 PERFURACAO DE POCOS NA REGIAO SUL  
 SANEAMENTO BASICO PARA PEQUENAS COMUNIDADES RURAIS  
 SANEAMENTO BASICO URBANO E RURAL PARA REDUCAO DA POLUICAO HIDRICA E AMBIENTAL  
 CRIAR UM CENTRO TECNOLÓGICO E DE PESQUISA EM SANEAMENTO  
 INFORMATIZACAO DO SISTEMA DE GERENCIAMENTO  
 TREINAMENTO DE SERVIDORES  
 TREINAMENTO DOS SERVIDORES  
 PERFURACAO DE POCOS  
 FORMULACAO DA POLITICA DE OBRAS E SANEAMENTO  
 MANUTENCAO E CONSERVACAO DE IMOVEIS PUBLICOS  
 ASSISTENCIA TECNICA AOS MUNICIPIOS DO ESTADO DO RIO GRANDE DO SUL  
 PUBLICIDADE  
 ABASTECIMENTO DE AGUA - CONSULTA POPULAR  
 IMPLANTACAO DE SISTEMA ESGOTO SANITARIO - CONSULTA POPULAR  
 SANEAMENTO BASICO - CONSULTA POPULAR  
 USINA DE RECICLAGEM LIXO - CONSULTA POPULAR  
 TRATAMENTO RESIDUOS SOLIDOS URBANOS - CONSULTA POPULAR  
 PERFURACAO DE POCOS - CONSULTA POPULAR  
 DESASSORIAMENTO, MACRO/MICRO DRENAGENS DOS MUNICIPIOS DO ESTADO-CONSULTA POPULAR

ESPECIFICAÇÃO (FONTE RECURSO / MODALIDADE)	CATEGORIAS ECONÔMICAS E GRUPOS DE DESPESAS						TOTAL
	3-DESPESAS CORRENTES			4-DESPESAS DE CAPITAL			
	1-Pessoal e Encargos Sociais	2-Juros e Enc. da Dívida	3-Outras Desp. Correntes	4-Investimentos	5-Inversões Financeiras	6-Amortização da Dívida	
TESOURO	8.029.800		4.901.763	3.153.389			16.084.952
TESOURO-LIVRES	8.029.800		4.879.479	1.133.802			14.043.081
40 TRANSF. A MUNICIPIOS				247.648			247.648
90 APLICACOES DIRETAS	8.029.800		4.879.479	886.154			13.795.433
TESOURO-CONTRAPARTIDA				119.600			119.600
40 TRANSF. A MUNICIPIOS				98.400			98.400
90 APLICACOES DIRETAS				21.200			21.200
TESOURO-VINCULADOS POR LEI			600	1.350			1.950
40 TRANSF. A MUNICIPIOS				300			300
90 APLICACOES DIRETAS			600	1.050			1.650
TESOURO-VINCULADOS PELA CONSTITUICAO			21.684	1.898.637			1.920.321
40 TRANSF. A MUNICIPIOS				1.683.712			1.683.712
90 APLICACOES DIRETAS			21.684	214.925			236.609
CONVENIOS			200	1.405.100			1.405.300
40 TRANSF. A MUNICIPIOS				1.500			1.500
90 APLICACOES DIRETAS			200	1.403.600			1.403.800
<b>TOTAIS</b>	<b>8.029.800</b>		<b>4.901.963</b>	<b>4.558.489</b>			<b>17.490.252</b>

ESPECIFICAÇÃO (FUNTE RECURSO / MODALIDADE)	Classific. Funcional	CATEGORIAS ECONÔMICAS E GRUPOS DE DESPESAS						TOTAL
		3-DESPESAS CORRENTES			4-DESPESAS DE CAPITAL			
		1-Pessoal e Enc. Sociais	2-Juros e Enc. da Dívida	3-Outras Desp Correntes	4-Investim.	5-Inversões Financeiras	6-Amortização da Dívida	
(A) 0138 - PROGRAMA DE APOIO ADMINISTRATIVO								
2541 - FORMULACAO DA POLITICA DE OBRAS E SANEAMENTO	17.0122							
TESOURO-LIVRES		8.029.800		2.832.323	376.899			11.239.022
90 APLICACOES DIRETAS		8.029.800		2.832.323	376.899			11.239.022
FORNECER APOIO FINANCEIRO E ADMINISTRATIVO AOS DEPARTAMENTOS E AOS VINTE E OITO ESCRITORIOS REGIONAIS DA SECRETARIA VISANDO ATENDER AS DIRETRIZES GOVERNAMENTAIS NAS AREAS DE SANEAMENTO E OBRAS PUBLICAS.		8.029.800		2.832.323	376.899			11.239.022
Quantidade: 1 Un.Medida: Unidade								
Produto: Manutencao da sops								
2548 - MANUTENCAO E CONSERVACAO DE IMOVEIS PUBLICOS	17.0122							
TESOURO-LIVRES				137.250	3.250			140.500
90 APLICACOES DIRETAS				137.250	3.250			140.500
MANTER E CONSERVAR AS VINTE E OITO COORDENADORIAS REGIONAIS DA SOPS.				137.250	3.250			140.500
Quantidade: 28 Un.Medida: Unidade								
Produto: Coordenadorias regionais								
2562 - PUBLICIDADE	17.0131							
TESOURO-LIVRES				60.000				60.000
90 APLICACOES DIRETAS				60.000				60.000
DIVULGAR AS ACOES DE GOVERNO OBEDECENDO LEGISLACAO VIGENTE.				60.000				60.000
Quantidade: 1 Un.Medida: Unidade								
Produto: Divulgacao.								
	TOTAL PROGRAMA	8.029.800		3.029.573	380.149			11.439.522
(F) 0180 - CONTROLE DE ENCHENTES								
5524 - ELABORAR PROJETOS DE MACRO/MICRO DRENAGEM DOS MUNICIPIOS DO ESTADO	17.0511							
TESOURO-LIVRES					82.250			82.250
90 APLICACOES DIRETAS					81.000			81.000
TESOURO-VINCULADOS POR LEI					81.000			81.000
90 APLICACOES DIRETAS					250			250
CONVENIOS					250			250
90 APLICACOES DIRETAS					1.000			1.000
ELABORAR PROJETOS E ASSOAREAR RIOS, ARROIOS E CORREGOS, INCLUSIVE AS REDES DE DRENAGEM, POIS A FALTA DE REDES, O DESMATAMENTO E O MANEJO INDEVIDO SAO AS PRINCIPAIS CAUSAS DAS ENCHENTES OCORRIDAS NO ESTADO.					1.000			1.000
Quantidade: 10 Un.Medida: Projetos								
Produto: Implantar projetos								
7153 - DESASSORIAMENTO, MACRO/MICRO DRENAGENS DOS MUNICIPIOS DO ESTADO-CONSULTA POPULAR								

ESPECIFICAÇÃO (FUNTE RECURSO / MODALIDADE)	Classific. Funcional	CATEGORIAS ECONÔMICAS E GRUPOS DE DESPESAS						TOTAL
		3-DESPESAS CORRENTES			4-DESPESAS DE CAPITAL			
		1-Pessoal e Enc. Sociais	2-Juros e Enc. da Dívida	3-Outras Desp Correntes	4-Investim.	5-Inversões Financeiras	6-Amortização da Dívida	
	17.0511				75.944			75.944
TESOURO-LIVRES					75.944			75.944
40 TRANSF. A MUNICIPIOS					75.944			75.944
DESASSOREAR ARROIOS E CORREGOS PARA O CONTROLE DE ENCHENTES.								
Quantidade: 2 Un.Medida: Unidade								
Produto: Desassoreamento de sanga								
	TOTAL PROGRAMA				158.194			158.194
(G) 0181 - GESTAO DAS POLITICAS DE OBRAS PUBLICAS E SANEAMENTO								
6145 - INFORMATIZACAO DO SISTEMA DE GERENCIAMENTO	04.0124				55.550			55.550
TESOURO-LIVRES					55.550			55.550
90 APLICACOES DIRETAS					55.550			55.550
ORGANIZAR AS INFORMACOES DISPONIVEIS; BUSCAR APOIO TECNICO ADEQUADO PARA O PLANEJAMENTO; DESENVOLVER PROJETO.								
Quantidade: 1 Un.Medida: Unidade								
Produto: Sistema de gerenciamento implantado								
6146 - TREINAMENTO DE SERVIDORES	04.0128			16.470				16.470
TESOURO-LIVRES				16.470				16.470
90 APLICACOES DIRETAS				16.470				16.470
TREINAR SERVIDORES PARA OPERAR O SISTEMA DE GERENCIAMENTO.								
Quantidade: 50 Un.Medida: Numero de servidores								
Produto: Servidor treinado								
6461 - ASSISTENCIA TECNICA AOS MUNICIPIOS DO ESTADO DO RIO GRANDE DO SUL	17.0451			45.887				45.887
TESOURO-LIVRES				45.887				45.887
90 APLICACOES DIRETAS				45.887				45.887
PRESTAR ASSESSORAMENTO NA FORMA DE ASSISTENCIA TECNICA E TREINAMENTO AS MUNICIPALIDADES, CONFORME DETERMINACAO DO DECRETO NUMERO 42.104/03.								
Quantidade: 497 Un.Medida: Unidade								
Produto: Modernizacao e desenvolvimento dos municipios								
	TOTAL PROGRAMA			62.357	55.550			117.907
(G) 0182 - GESTAO DE RESIDUOS SOLIDOS								
5525 - ATERRO SANITARIO METROPOLITANO DE SANTA TECLA/GRAVATAI	17.0512				1.000			1.000
TESOURO-LIVRES					1.000			1.000
40 TRANSF. A MUNICIPIOS					1.000			1.000



ESPECIFICAÇÃO (FUNTE RECURSO / MODALIDADE)	Classific. Funcional	CATEGORIAS ECONÔMICAS E GRUPOS DE DESPESAS						TOTAL
		3-DESPESAS CORRENTES			4-DESPESAS DE CAPITAL			
		1-Pessoal e Enc. Sociais	2-Juros e Enc. da Dívida	3-Outras Desp Correntes	4-Investim.	5-Inversões Financeiras	6-Amortização da Dívida	
REPASSAR RECURSOS PARA AQUISICAO DE AREAS NECESSARIAS A AMPLIACAO DO ATERRO. Quantidade: 1 Un.Medida: Unidade Produto: Aterro sanitario 5526 - MORAR MELHOR - CRIANCAS QUE VIVEM NO LIXO	17.0512				97.500		97.500	97.500
TESOURO-CONTRAPARTIDA 40 TRANSF. A MUNICIPIOS					97.400		97.400	97.400
TESOURO-VINCULADOS POR LEI 40 TRANSF. A MUNICIPIOS					100		100	100
AMPLIAR OS SERVICOS DE COLETA, TRATAMENTO E DISPOSICAO FINAL ADEQUADA DE RESIDUOS SOLIDOS NOS MUNICIPIOS QUE APRESENTEM O PROBLEMA CRIANCAS QUE VIVEM DO LIXO DE ACORDO COM ORIENTACAO FEDERAL E DA UNICEF MEDIANTE CONVENIOS A SEREM FIRMADOS COM A UNIAO QUE VIABILIZEM A EXECUCAO DE USINAS DE TRATAMENTO. Quantidade: 4 Un.Medida: Unidades Produto: Unidades de tratamento e reciclagem de residuos solidos urbanos 5527 - CONSTRUIR UNIDADES REGIONAIS DE TRATAMENTO DE RESIDUOS SOLIDOS URBANOS NO ESTADO	17.0512				49.750		49.750	49.750
TESOURO-LIVRES 40 TRANSF. A MUNICIPIOS					48.650		48.650	48.650
TESOURO-VINCULADOS POR LEI 40 TRANSF. A MUNICIPIOS					100		100	100
CONVENIOS 40 TRANSF. A MUNICIPIOS					1.000		1.000	1.000
IMPLEMENTAR A CONSTRUCAO DE USINAS DE TRATAMENTO, RECICLAGEM E/OU COMPOSTAGEM DE RESIDUOS SOLIDOS URBANOS. Quantidade: 5 Un.Medida: Unidade Produto: Usinas de tratamento e reciclagem implantadas 7099 - USINA DE RECICLAGEM LIXO - CONSULTA POPULAR	17.0512				29.942		29.942	29.942
TESOURO-LIVRES 40 TRANSF. A MUNICIPIOS					29.942		29.942	29.942
IMPLEMENTAR A CONSTRUCAO DE USINA DE RECICLAGEM DE LIXO. Quantidade: 1 Un.Medida: Unidade Produto: Usina de reciclagem de lixo 7101 - TRATAMENTO RESIDUOS SOLIDOS URBANOS - CONSULTA POPULAR	17.0512				22.112		22.112	22.112
TESOURO-LIVRES 40 TRANSF. A MUNICIPIOS					22.112		22.112	22.112
IMPLEMENTAR SERVICOS DE COLETA SELETIVA DE LIXO. Quantidade: 1 Un.Medida: Unidade Produto: Servicos de coleta de lixo								

R\$ 1,00

ESPECIFICAÇÃO (FUNTE RECURSO / MODALIDADE)	Classific. Funcional	CATEGORIAS ECONÔMICAS E GRUPOS DE DESPESAS						TOTAL
		3-DESPESAS CORRENTES			4-DESPESAS DE CAPITAL			
		1-Pessoal e Enc. Sociais	2-Juros e Enc. da Dívida	3-Outras Desp Correntes	4-Investim.	5-Inversões Financeiras	6-Amortização da Dívida	
	TOTAL PROGRAMA				200.304			200.304
(F) 0183 - GESTAO DE TALENTOS 6147 - TREINAMENTO DOS SERVIDORES	04.0128			41.175				41.175
TESOURO-LIVRES				41.175				41.175
90 APLICACOES DIRETAS DESENVOLVER TREINAMENTOS VISANDO A QUALIFICACAO DO SERVIDOR.				41.175				41.175
Quantidade: 150 Un.Medida: Numero de servidores Produto: Servidor treinado								
	TOTAL PROGRAMA			41.175				41.175
(F) 0184 - INFRA-ESTRUTURA HIDRO-AGRICOLA E USOS MULTIPLOS MET. SUL 5528 - BARRAGEM CAPANE-CAPANEZINHO	20.0607				581.250			581.250
TESOURO-LIVRES					61.150			61.150
90 APLICACOES DIRETAS					61.150			61.150
TESOURO-CONTRAPARTIDA					20.000			20.000
90 APLICACOES DIRETAS					20.000			20.000
TESOURO-VINCULADOS POR LEI					100			100
90 APLICACOES DIRETAS					100			100
CONVENIOS					500.000			500.000
90 APLICACOES DIRETAS IMPLEMENTAR PROJETO DE RELOCALIZACAO DO BARRAMENTO DO ARROIO CAPANE DEVIDO A PROVAVEL COLAPSO DO ATUAL BARRAMENTO.					500.000			500.000
Quantidade: 1 Un.Medida: Barragem Produto: Projeto implementado								
5529 - BARRAGENS E CANAIS DE DISTRIBUICAO DE AGUA NA METADE SUL COM PROJETOS CONCLUIDOS	20.0607				82.305			82.305
TESOURO-LIVRES					81.005			81.005
90 APLICACOES DIRETAS					81.005			81.005
TESOURO-CONTRAPARTIDA					200			200
90 APLICACOES DIRETAS					200			200
TESOURO-VINCULADOS POR LEI					100			100
90 APLICACOES DIRETAS					100			100
CONVENIOS					1.000			1.000
90 APLICACOES DIRETAS CONSTRUIR BARRAGENS E CANAIS DE DISTRIBUICAO DE AGUA EM DIVERSOS MUNICIPIOS DA METADE SUL DO ESTADO, ATRAVES DE PROJETOS JA ELABORADOS.					1.000			1.000

R\$ 1,00

ESPECIFICAÇÃO (FUNTE RECURSO / MODALIDADE)	Classific. Funcional	CATEGORIAS ECONÔMICAS E GRUPOS DE DESPESAS						TOTAL
		3-DESPESAS CORRENTES			4-DESPESAS DE CAPITAL			
		1-Pessoal e Enc. Sociais	2-Juros e Enc. da Dívida	3-Outras Desp Correntes	4-Investim.	5-Inversões Financeiras	6-Amortização da Dívida	
Quantidade: 9 Un.Medida: Barragens Produto: Barragens e canais								
	TOTAL PROGRAMA				663.555			663.555
(G) 0185 - INVENTARIO DE RECURSOS HIDRICOS E DESENVOLVIMENTO DAS BACIAS HIDROGRAFICAS DO ES								
5530 - PLANO DE RECURSOS HIDRICOS DA METADE NORTE DO ESTADO	17.0541							
TESOURO-LIVRES				45.750				45.750
90 APLICACOES DIRETAS				45.650				45.650
TESOURO-VINCULADOS POR LEI				100				100
90 APLICACOES DIRETAS				100				100
IDENTIFICAR TODAS AS ACOES DESENVOLVIDAS NA METADE NORTE DO ESTADO POR BACIA HIDROGRAFICA, BEM COMO, IDENTIFICAR TODOS OS USUARIOS DOS RECURSOS HIDRICOS NESTA AREA.								
Quantidade: 34 Un.Medida: % Produto: Inventario								
	TOTAL PROGRAMA			45.750				45.750
(G) 0186 - PLANO ESTADUAL DE SANEAMENTO								
5531 - DIAGNOSTICO DO SANEAMENTO AMBIENTAL DO ESTADO	17.0512							
TESOURO-LIVRES				45.750				45.750
90 APLICACOES DIRETAS				45.650				45.650
TESOURO-VINCULADOS POR LEI				100				100
90 APLICACOES DIRETAS				100				100
REALIZAR UM LEVANTAMENTO DE CAMPO INVENTARIANDO AS CONDICÕES DE ABASTECIMENTO DE AGUA, ESGOTO SANITÁRIO, RESÍDUOS SÓLIDOS E DRENAGEM URBANA NOS MUNICÍPIOS DO ESTADO								
Quantidade: 1 Un.Medida: Unidade Produto: Diagnostico realizado								
5532 - SISTEMA ESTADUAL DE SANEAMENTO AMBIENTAL	17.0512							
TESOURO-LIVRES				45.750				45.750
90 APLICACOES DIRETAS				45.650				45.650
TESOURO-VINCULADOS POR LEI				100				100
90 APLICACOES DIRETAS				100				100
IMPLANTAR ATRAVES DA INSTITUICAO DE LEI ESTADUAL, O SISTEMA ESTADUAL DE SANEAMENTO.								
Quantidade: 1 Un.Medida: Unidade Produto: Sistema estadual de saneamento								
5650 - CRIAR UM CENTRO TECNOLÓGICO E DE PESQUISA EM SANEAMENTO	17.0571						1.100	1.100

R\$ 1,00

ESPECIFICAÇÃO (FUNTE RECURSO / MODALIDADE)	Classific. Funcional	CATEGORIAS ECONÔMICAS E GRUPOS DE DESPESAS						TOTAL
		3-DESPESAS CORRENTES			4-DESPESAS DE CAPITAL			
		1-Pessoal e Enc. Sociais	2-Juros e Enc. da Dívida	3-Outras Desp Correntes	4-Investim.	5-Inversões Financeiras	6-Amortização da Dívida	
TESOURO-VINCULADOS POR LEI					100		100	
90 APLICACOES DIRETAS					100		100	
CONVENIOS					1.000		1.000	
90 APLICACOES DIRETAS					1.000		1.000	
EFETUAR CONVENIOS COM AS UNIVERSIDADES E CORSAN, PARA CRIACAO DE UM CENTRO DE PESQUISA PARA O DESENVOLVIMENTO DE TECNOLOGIAS DE BAIXO CUSTO PARA O SANEAMENTO DO ESTADO.								
Quantidade: 1 Un.Medida: Unidade Produto: Centro tecnologico								
TOTAL PROGRAMA				91.500	1.100		92.600	
(F) 0187 - PROGRAMA DE ABASTECIMENTO DE AGUA								
5535 - PERFURACAO DE POCOS NA REGIAO SUL	17.0511			17.110	7.865		24.975	
TESOURO-LIVRES				17.110	7.865		24.975	
90 APLICACOES DIRETAS				17.110	7.865		24.975	
PERFURAR POCOS ARTESIANOS PROFUNDOS EM DIVERSAS COMUNIDADES DA REGIAO.								
Quantidade: 9 Un.Medida: Pocos Produto: POCO perfurado								
6149 - PERFURACAO DE POCOS	17.0511			1.355.589	219.835		1.575.424	
TESOURO-LIVRES				1.355.189	219.435		1.574.624	
90 APLICACOES DIRETAS				1.355.189	219.435		1.574.624	
TESOURO-VINCULADOS POR LEI				200	300		500	
90 APLICACOES DIRETAS				200	300		500	
CONVENIOS				200	100		300	
90 APLICACOES DIRETAS				200	100		300	
PERFURAR POCOS ARTESIANOS PROFUNDOS EM DIVERSAS COMUNIDADES E ASSENTAMENTOS DO ESTADO.								
Quantidade: 600 Un.Medida: Pocos Produto: Pocos perfurados								
7130 - PERFURACAO DE POCOS - CONSULTA POPULAR	17.0511			237.125			237.125	
TESOURO-LIVRES				237.125			237.125	
90 APLICACOES DIRETAS				237.125			237.125	
PERFURAR POCOS PROFUNDOS EM DIVERSAS LOCALIDADES.								
Quantidade: 90 Un.Medida: Pocos Produto: Pocos perfurados								
TOTAL PROGRAMA				1.609.824	227.700		1.837.524	

ESPECIFICAÇÃO (FUNTE RECURSO / MODALIDADE)	Classific. Funcional	CATEGORIAS ECONÔMICAS E GRUPOS DE DESPESAS						TOTAL
		3-DESPESAS CORRENTES			4-DESPESAS DE CAPITAL			
		1-Pessoal e Enc. Sociais	2-Juros e Enc. da Dívida	3-Outras Desp Correntes	4-Investim.	5-Inversões Financeiras	6-Amortização da Dívida	
(F) 0188 - PROGRAMA ESTADUAL DE SANEAMENTO RURAL 5536 - SANEAMENTO BASICO PARA PEQUENAS COMUNIDADES RURAIS	17.0511				2.141.525			2.141.525
TESOURO-CONTRAPARTIDA					2.000			2.000
40 TRANSF. A MUNICIPIOS					1.000			1.000
90 APLICACOES DIRETAS					1.000			1.000
TESOURO-VINCULADOS POR LEI					200			200
40 TRANSF. A MUNICIPIOS					100			100
90 APLICACOES DIRETAS					100			100
CONVENIOS					901.000			901.000
40 TRANSF. A MUNICIPIOS					500			500
90 APLICACOES DIRETAS					900.500			900.500
TESOURO-VINCULADOS PELA CONSTITUICAO					1.238.325			1.238.325
40 TRANSF. A MUNICIPIOS					1.040.525			1.040.525
90 APLICACOES DIRETAS					197.800			197.800
ELABORAR E IMPLANTAR PROJETOS DE SISTEMAS DE ABASTECIMENTO DE AGUA E ESGOTAMENTO SANITARIO PARA COMUNIDADES CARENTES E LOCALIDADES RURAIS NAO ABASTECIDAS POR COMPANHIAS DE DISTRIBUICAO DE AGUA. DESTINAR RECURSOS PARA SANEAMENTO BASICO NAS LOCALIDADES DE VILA PAZ E VILA TELES EM TAPERÁ (INCLUIDO POR EMENDA)								
Quantidade: 102 Un.Medida: Unidade Produto: Sistemas de abastecimento de agua e de esgotamento sanitario implantados								
7093 - ABASTECIMENTO DE AGUA - CONSULTA POPULAR	17.0511				70.000			70.000
TESOURO-LIVRES					70.000			70.000
40 TRANSF. A MUNICIPIOS					70.000			70.000
ELABORAR E IMPLANTAR PROJETO DE SISTEMA DE ABASTECIMENTO DE AGUA DESTINAR RECURSOS PARA O MUNICIPIO DE PICADA CAFE EM SESSENTA MIL REAIS, INCLUIDO EM SUB-PROJETO ESPECIFICO (INCLUIDO POR EMENDA).								
Quantidade: 4 Un.Medida: Unidade Produto: Sistema simplificado de abastecimento de agua								
7095 - IMPLANTACAO DE SISTEMA ESGOTO SANITARIO - CONSULTA POPULAR	17.0511				125.827			125.827
TESOURO-VINCULADOS PELA CONSTITUICAO					125.827			125.827
40 TRANSF. A MUNICIPIOS					125.827			125.827
ELABORAR, IMPLANTAR PROJETOS DE SISTEMA DE ESGOTAMENTO SANITARIO EM PEQUENAS COMUNIDADES.								
Quantidade: 6 Un.Medida: Unidade Produto: Sistema de esgoto sanitario								
7097 - SANEAMENTO BASICO - CONSULTA POPULAR	17.0511				517.360			517.360
TESOURO-VINCULADOS PELA CONSTITUICAO					517.360			517.360
40 TRANSF. A MUNICIPIOS					517.360			517.360

ESPECIFICAÇÃO (FONTE RECURSO / MODALIDADE)	Classific. Funcional	CATEGORIAS ECONÔMICAS E GRUPOS DE DESPESAS						TOTAL
		3-DESPESAS CORRENTES			4-DESPESAS DE CAPITAL			
		1-Pessoal e Enc. Sociais	2-Juros e Enc. da Dívida	3-Outras Desp Correntes	4-Investim.	5-Inversões Financeiras	6-Amortização da Dívida	
ELABORAR E IMPLANTAR PROJETO DE SISTEMA DE ABASTECIMENTO DE AGUA E DE ESGOTAMENTO SANITARIO.  Quantidade: 37 Un.Medida: Unidade Produto: Sistema de abastecimento de agua_e de esgotamento sanitario								
TOTAL PROGRAMA				2.854.712			2.854.712	
(F) 0189 - SANEAMENTO BASICO DA BACIA DO RIO URUGUAI 5537 - SANEAMENTO BASICO URBANO E RURAL PARA REDUCAO DA POLUICAO HIDRICA E AMBIENTAL 17.0544				21.784		17.225		39.009
TESOURO-VINCULADOS POR LEI 90 APLICACOES DIRETAS				100		100		200
TESOURO-VINCULADOS PELA CONSTITUICAO 90 APLICACOES DIRETAS				21.684		17.125		38.809
ELABORAR PROJETOS DE SISTEMAS DE TRATAMENTO DE ESGOTO SANITARIO E DE RESIDUOS SOLIDOS; IMPLANTAR OBRAS DE SISTEMAS DE ESGOTO E DE RESIDUOS SOLIDOS.  Quantidade: 20 Un.Medida: Sistemas implantados Produto: Sistemas de esgotamento sanitario e de tratamento de residuos solidos				21.684		17.125		38.809
TOTAL PROGRAMA				21.784		17.225		39.009
TOTAL ORGAO		8.029.800		4.901.963		4.558.489		17.490.252



GOVERNO DO ESTADO DO RIO GRANDE DO SUL  
SECRETARIA DA COORDENAÇÃO E PLANEJAMENTO

---

---

## **SECRETARIA DO TURISMO ESPORTE E LAZER**

**23.01 - GABINETE E ORGAOS CENTRAIS**

**23.47 - FUNDAÇÃO DE ESPORTE E LAZER DO RIO GRANDE DO SUL - FUNDERGS**





## SECRETARIA DO TURISMO, ESPORTE E LAZER

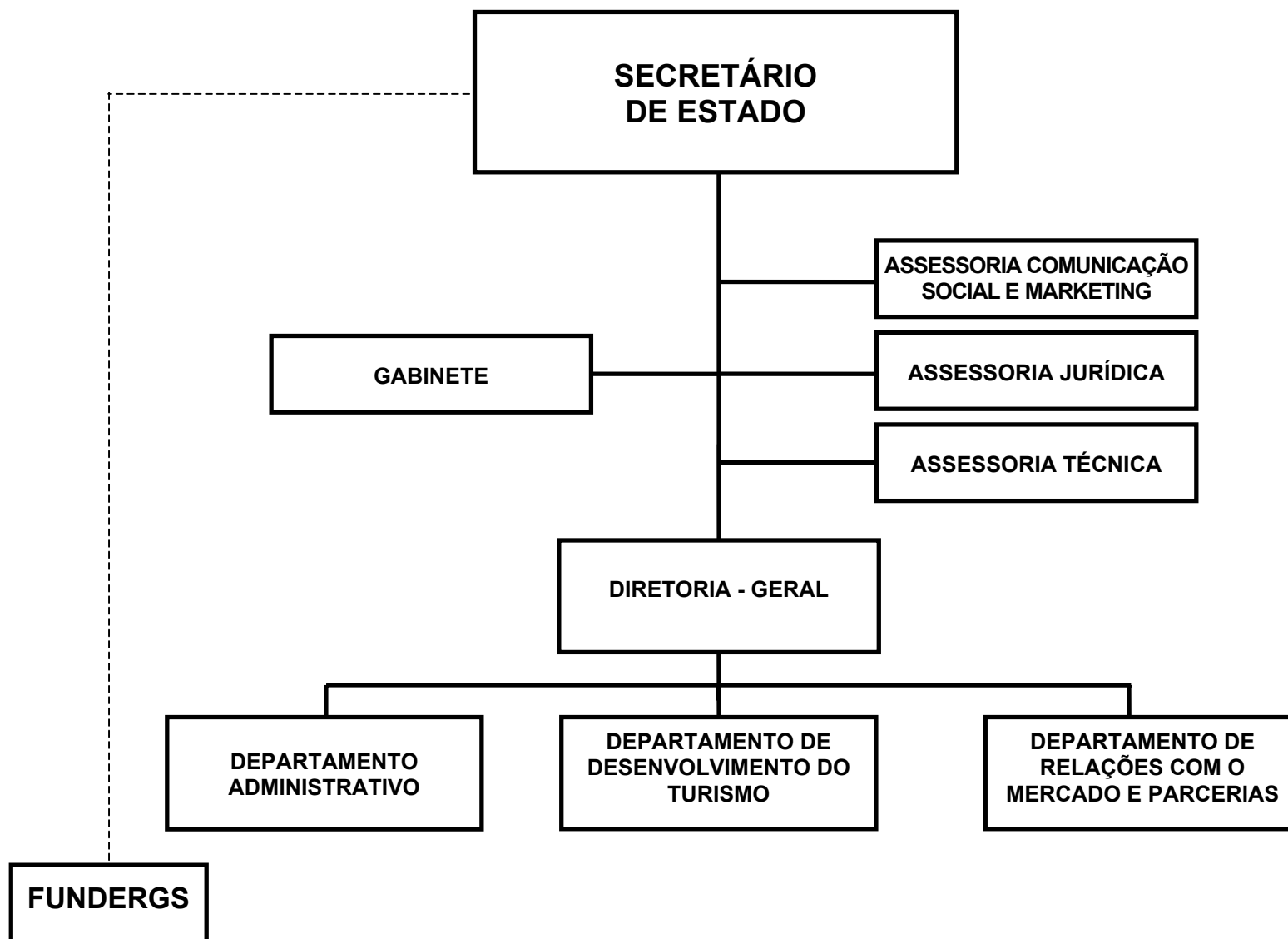

SECRETARIA DO TURISMO, ESPORTE E LAZER

BASE LEGAL

CONSTITUICAO ESTADUAL, DE 03 DE OUTUBRO DE 1989, ARTIGO 240, PARAGRAFO 1.  
LEI NR. 10.356, DE 10 DE JANEIRO DE 1995.  
LEI NR. 10.729, DE 11 DE MARCO DE 1996.  
LEI NR. 10.830, DE 24 DE JULHO DE 1996.  
LEI NR. 10.943, DE 07 DE ABRIL DE 1997.  
DECRETO NR. 35.808, DE 31 DE JANEIRO DE 1995.  
DECRETO NR. 35.926, DE 12 DE ABRIL DE 1995.  
DECRETO NR. 36.506, DE 11 DE MARCO DE 1996.

PRINCIPAIS ATRIBUICOES

- ELABORAR A POLITICA DO TURISMO, COM VISTA AO SEU DESENVOLVIMENTO;
- PROMOVER E DIVULGAR AS POTENCIALIDADES TURISTICAS DO ESTADO, EM COOPERACAO COM OS MUNICIPIOS;
- ESTIMULAR AS ATIVIDADES TURISTICAS, ESPECIALMENTE COM OS PAISES SIGNATARIOS DO TRATADO DE ASSUNCAO (MERCOSUL);
- INTERCAMBIO COM ENTIDADES LIGADAS AO TURISMO, INCLUSIVE ORGAOS INTERNACIONAIS

RELACAO DOS PROJETOS/ATIVIDADES

DESENVOLVIMENTO INTEGRADO DO TURISMO SUSTENTAVEL -PRODETUR SUL  
SINALIZACAO TURISTICA  
INFORMATIZACAO DO SISTEMA ESTADUAL DE TURISMO  
COMERCIALIZACAO DO PRODUTO TURISTICO  
DESENVOLVIMENTO DO TURISMO  
DESENVOLVIMENTO DA OFERTA TURISTICA DO ESTADO  
APOIO ADMINISTRATIVO  
CAPTACAO DE EVENTOS  
ORGANIZACAO DO PRODUTO TURISTICO  
QUALIFICACAO DOS CENITURES  
PUBLICIDADE  
COMERCIALIZACAO DE PRODUTOS TURISTICOS - CONSULTA POPULAR  
AMPLIACAO DA DEMANDA - CONSULTA POPULAR  
QUALIFICACAO DA OFERTA TURISTICA - CONSULTA POPULAR  
SINALIZACAO TURISTICA - CONSULTA POPULAR  
PUBLICIDADE - CONSULTA POPULAR

ESPECIFICAÇÃO (FONTE RECURSO / MODALIDADE)	CATEGORIAS ECONÔMICAS E GRUPOS DE DESPESAS						TOTAL
	3-DESPESAS CORRENTES			4-DESPESAS DE CAPITAL			
	1-Pessoal e Encargos Sociais	2-Juros e Enc. da Dívida	3-Outras Desp. Correntes	4-Investimentos	5-Inversões Financeiras	6-Amortização da Dívida	
TESOURO	3.143.899		8.946.035	1.544.217	70.578		13.704.729
TESOURO-LIVRES	3.143.899		7.702.813	807.077	70.578		11.724.367
40 TRANSF. A MUNICIPIOS			1.395.172		70.578		1.465.750
90 APLICACOES DIRETAS	3.143.899		6.307.641	807.077			10.258.617
TESOURO-CONTRAPARTIDA			118.436	87.140			205.576
90 APLICACOES DIRETAS			118.436	87.140			205.576
TESOURO-VINCULADOS POR LEI			1.124.786	650.000			1.774.786
40 TRANSF. A MUNICIPIOS			324.786	500.000			824.786
50 TRANSF. INST. PRIV. S/FINS L			400.000				400.000
90 APLICACOES DIRETAS			400.000	150.000			550.000
CONVENIOS			555.332	29.768			585.100
90 APLICACOES DIRETAS			555.332	29.768			585.100
OPERACOES DE CREDITO INTERNAS			1.771.993				1.771.993
90 APLICACOES DIRETAS			1.771.993				1.771.993
<b>TOTAIS</b>	<b>3.143.899</b>		<b>11.273.360</b>	<b>1.573.985</b>	<b>70.578</b>		<b>16.061.822</b>

ESPECIFICAÇÃO (FONTE RECURSO / MODALIDADE)	CATEGORIAS ECONÔMICAS E GRUPOS DE DESPESAS						TOTAL
	3-DESPESAS CORRENTES			4-DESPESAS DE CAPITAL			
	1-Pessoal e Encargos Sociais	2-Juros e Enc. da Dívida	3-Outras Desp. Correntes	4-Investimentos	5-Inversões Financeiras	6-Amortização da Dívida	
TESOURO	2.970.359		5.490.077	894.217	70.578		9.425.231
TESOURO-LIVRES	2.970.359		5.371.641	807.077	70.578		9.219.655
40 TRANSF. A MUNICIPIOS					70.578		70.578
90 APLICACOES DIRETAS	2.970.359		5.371.641	807.077			9.149.077
TESOURO-CONTRAPARTIDA			118.436	87.140			205.576
90 APLICACOES DIRETAS			118.436	87.140			205.576
CONVENIOS			555.332	29.768			585.100
90 APLICACOES DIRETAS			555.332	29.768			585.100
OPERACOES DE CREDITO INTERNAS			1.771.993				1.771.993
90 APLICACOES DIRETAS			1.771.993				1.771.993
<b>TOTAIS</b>	<b>2.970.359</b>		<b>7.817.402</b>	<b>923.985</b>	<b>70.578</b>		<b>11.782.324</b>

R\$ 1,00

ESPECIFICAÇÃO (FUNTE RECURSO / MODALIDADE)	Classific. Funcional	CATEGORIAS ECONÔMICAS E GRUPOS DE DESPESAS						TOTAL
		3-DESPESAS CORRENTES			4-DESPESAS DE CAPITAL			
		1-Pessoal e Enc. Sociais	2-Juros e Enc. da Dívida	3-Outras Desp Correntes	4-Investim.	5-Inversões Financeiras	6-Amortização da Dívida	
(A) 0138 - PROGRAMA DE APOIO ADMINISTRATIVO								
2050 - APOIO ADMINISTRATIVO	23.0695							
TESOURO-LIVRES		2.970.359		953.330	105.720			4.029.409
90 APLICACOES DIRETAS		2.970.359		953.330	105.720			4.029.409
MANTER AS ACOES DE CARATER ADMINISTRATIVO COM A FINALIDADE DE DAR APOIO A EXECUCAO DAS ATIVIDADES-FINS E PROJETOS		2.970.359		953.330	105.720			4.029.409
2051 - PUBLICIDADE	23.0695							
TESOURO-LIVRES				1.000.000				1.000.000
90 APLICACOES DIRETAS				1.000.000				1.000.000
DINAMIZAR A AMPLIACAO DA DEMANDA TURISTICA E A QUALIFICACAO DA OFERTA TURISTICA, ALIADA A PROMOCAO DO PRODUTO TURISTICO EM NIVEL ESTADUAL, NACIONAL E INTERNACIONAL, ATRAVES DA DIVULGACAO DO POTENCIAL TURISTICO DO ESTADO, ATRAVES DE ELABORACAO DE CAMPANHAS DE DIVULGACAO INSTITUCIONAL				1.000.000				1.000.000
7132 - PUBLICIDADE - CONSULTA POPULAR	23.0695							
TESOURO-LIVRES				117.444				117.444
90 APLICACOES DIRETAS				117.444				117.444
PUBLICIDADE INSTITUCIONAL DAS REGIOES E MUNICIPIOS				117.444				117.444
Quantidade: Un. Medida: Und								
Produto:								
	TOTAL PROGRAMA	2.970.359		2.070.774	105.720			5.146.853
(F) 0219 - AMPLIACAO DA DEMANDA TURISTICA								
6247 - COMERCIALIZACAO DO PRODUTO TURISTICO	23.0695							
TESOURO-LIVRES				800.000				800.000
90 APLICACOES DIRETAS				800.000				800.000
PARTICIPAR DE EVENTOS DE CUNHO ESTADUAL, NACIONAL E INTERNACIONAL COM A FINALIDADE DE COMERCIALIZAR O PRODUTO TURISTICO ESTADUAL				800.000				800.000
Quantidade: 5000000 Un. Medida: Unidade								
Produto: Fluxo turistas								
6248 - DESENVOLVIMENTO DO TURISMO	23.0695							
TESOURO-LIVRES				519.755				519.755
90 APLICACOES DIRETAS				519.755				519.755
DESENVOLVER A OFERTA TURISTICA DO ESTADO VISANDO A AMPLIACAO DA DEMANDA TURISTICA				519.755				519.755

ESPECIFICAÇÃO (FUNTE RECURSO / MODALIDADE)	Classific. Funcional	CATEGORIAS ECONÔMICAS E GRUPOS DE DESPESAS						TOTAL
		3-DESPESAS CORRENTES			4-DESPESAS DE CAPITAL			
		1-Pessoal e Enc. Sociais	2-Juros e Enc. da Dívida	3-Outras Desp Correntes	4-Investim.	5-Inversões Financeiras	6-Amortização da Dívida	
Quantidade: 1 Un.Medida: Unidade. Produto: Fluxo de turistas. 6470 - CAPTACAO DE EVENTOS	23.0695			263.225				263.225
TESOURO-LIVRES				263.225				263.225
90 APLICACOES DIRETAS				263.225				263.225
CAPTACAO DE NOVOS EVENTOS EM NIVEL NACIONAL E INTERNACIONAL								
7103 - COMERCIALIZACAO DE PRODUTOS TURISTICOS - CONSULTA POPULAR	23.0695			58.497				58.497
TESOURO-LIVRES				58.497				58.497
90 APLICACOES DIRETAS				58.497				58.497
PARTICIPAR DE EVENTOS COM A FINALIDADE DE COMERCIALIZAR OS PRODUTOS TURISTICOS DAS REGIOES E MUNICIPIOS								
7105 - AMPLIACAO DA DEMANDA - CONSULTA POPULAR	23.0695			66.482				66.482
TESOURO-LIVRES				66.482				66.482
90 APLICACOES DIRETAS				66.482				66.482
DESENVOLVER A OFERTA TURISTICA DO ESTADO VISANDO A AMPLIACAO DA DEMANDA TURISTICA								
TOTAL PROGRAMA				1.707.959				1.707.959
(F) 0220 - DESENVOLVIMENTO INTEGRADO DO TURISMO SUSTENTAVEL - PRODETUR SUL								
5576 - DESENVOLVIMENTO INTEGRADO DO TURISMO SUSTENTAVEL -PRODETUR SUL	23.0695			2.185.761		87.140		2.272.901
TESOURO-CONTRAPARTIDA				118.436		87.140		205.576
90 APLICACOES DIRETAS				118.436		87.140		205.576
CONVENIOS				295.332				295.332
90 APLICACOES DIRETAS				295.332				295.332
OPERACOES DE CREDITO INTERNAS				1.771.993				1.771.993
90 APLICACOES DIRETAS				1.771.993				1.771.993
PROMOVER O DESENVOLVIMENTO SUSTENTAVEL DA REGIAO DA SERRA, APROVEITANDO AS PONTENCIALIDADES DA REGIAO COMO ATRATIVOS NATURAIS, PATRIMONIO CULTURAL, ARQUITETONICO E ATRATIVOS TURISTICOS, EM PARCERIA COM AS SEGUINTE INSTITUICOES: BID, UNIAO, ESTADO E MUNICIPIOS DA SERRA								
Quantidade: 5 Un.Medida: Numero de roteiros novos Produto: Produtos e servicos turisticos qualificados e diversificados.								
TOTAL PROGRAMA				2.185.761		87.140		2.272.901
(F) 0222 - QUALIFICACAO DA OFERTA TURISTICA								

ESPECIFICAÇÃO (FUNTE RECURSO / MODALIDADE)	Classific. Funcional	CATEGORIAS ECONÔMICAS E GRUPOS DE DESPESAS						TOTAL
		3-DESPESAS CORRENTES			4-DESPESAS DE CAPITAL			
		1-Pessoal e Enc. Sociais	2-Juros e Enc. da Dívida	3-Outras Desp Correntes	4-Investim.	5-Inversões Financeiras	6-Amortização da Dívida	
5582 - SINALIZACAO TURISTICA	23.0695			200.000				200.000
TESOURO-LIVRES				200.000				200.000
90 APLICACOES DIRETAS				200.000				200.000
DOTAR AS RODOVIAS ESTADUAIS, NACIONAIS, ROTAS TURISTICAS E ACESSOS DO ESTADO, COM IDENTIFICACAO ADEQUADA PARA QUE O TURISTA POSSA ACESSAR TODOS OS PRODUTOS TURISTICOS OFERECIDOS PELO ESTADO. CRIAR IMAGEM POSITIVA COM A IMPLANTACAO DE BELVEDERES E PORTICOS NOS MUNICIPIOS E ROTAS								
Quantidade: 1 Un. Medida: Unidade Produto: Rotas sinalizadas ou portoes de entrada								
5583 - INFORMATIZACAO DO SISTEMA ESTADUAL DE TURISMO	23.0695				587.544			587.544
TESOURO-LIVRES					587.544			587.544
90 APLICACOES DIRETAS					587.544			587.544
INFORMATIZAR A SETUR E OS CENINTURS CRIANDO FLUXO CONTINUO DE INFORMACOES PARA ATENDER O TURISTAS COM INFORMACOES QUALIFICADAS DE NOS- SO PRODUTO TURISTICO								
Quantidade: 15 Un. Medida: Unidade Produto: Ponto informatizado								
6249 - DESENVOLVIMENTO DA OFERTA TURISTICA DO ESTADO	23.0695			200.000	14.110			214.110
TESOURO-LIVRES				200.000	14.110			214.110
90 APLICACOES DIRETAS				200.000	14.110			214.110
QUALIFICAR E AMPLIAR A OFERTA TURISTICA DO ESTADO								
Quantidade: 5000 Un. Medida: Unidade Produto: Fluxo turistico receptivo.								
6471 - ORGANIZACAO DO PRODUTO TURISTICO	23.0695			260.000	29.768			289.768
CONVENIOS				260.000	29.768			289.768
90 APLICACOES DIRETAS				260.000	29.768			289.768
REALIZAR ACOES DE ORDENACAO, FISCALIZACAO E ANALISE DE PROJETOS TURISTICOS, VISANDO A QUALIFICACAO DE PRODUTOS E SERVICOS TURISTICO.								
6472 - QUALIFICACAO DOS CENINTURES	23.0695			100.000	99.703			199.703
TESOURO-LIVRES				100.000	99.703			199.703
90 APLICACOES DIRETAS				100.000	99.703			199.703
DESENVOLVER ACOES DE REVITALIZACAO DOS CENINTURS								
7107 - QUALIFICACAO DA OFERTA TURISTICA - CONSULTA POPULAR	23.0695			163.801		70.578		234.379
TESOURO-LIVRES				163.801		70.578		234.379

ESPECIFICAÇÃO (FONTE RECURSO / MODALIDADE)	Classific. Funcional	CATEGORIAS ECONÔMICAS E GRUPOS DE DESPESAS						TOTAL
		3-DESPESAS CORRENTES			4-DESPESAS DE CAPITAL			
		1-Pessoal e Enc. Sociais	2-Juros e Enc. da Dívida	3-Outras Desp Correntes	4-Investim.	5-Inversões Financeiras	6-Amortização da Dívida	
40 TRANSF. A MUNICIPIOS						70.578	70.578	
90 APLICACOES DIRETAS				163.801			163.801	
QUALIFICAR E AMPLIAR A OFERTA TURISTICA DAS REGIOES E MUNICIPIOS								
Quantidade: 1 Un.Medida: Municipio								
Produto: Municipio qualificado								
7109 - SINALIZACAO TURISTICA - CONSULTA POPULAR	23.0695			929.107			929.107	
TESOURO-LIVRES				929.107			929.107	
90 APLICACOES DIRETAS				929.107			929.107	
DOTAR OS MUNICIPIOS DE SINALIZACAO TURISTICA								
Quantidade: 1 Un.Medida: Unidade								
Produto: Municipio com sinalizacao turistica								
TOTAL PROGRAMA				1.852.908	731.125	70.578	2.654.611	
TOTAL ORGAO		2.970.359		7.817.402	923.985	70.578	11.782.324	



# FUNDAÇÃO DE ESPORTE E LAZER DO RIO GRANDE DO SUL

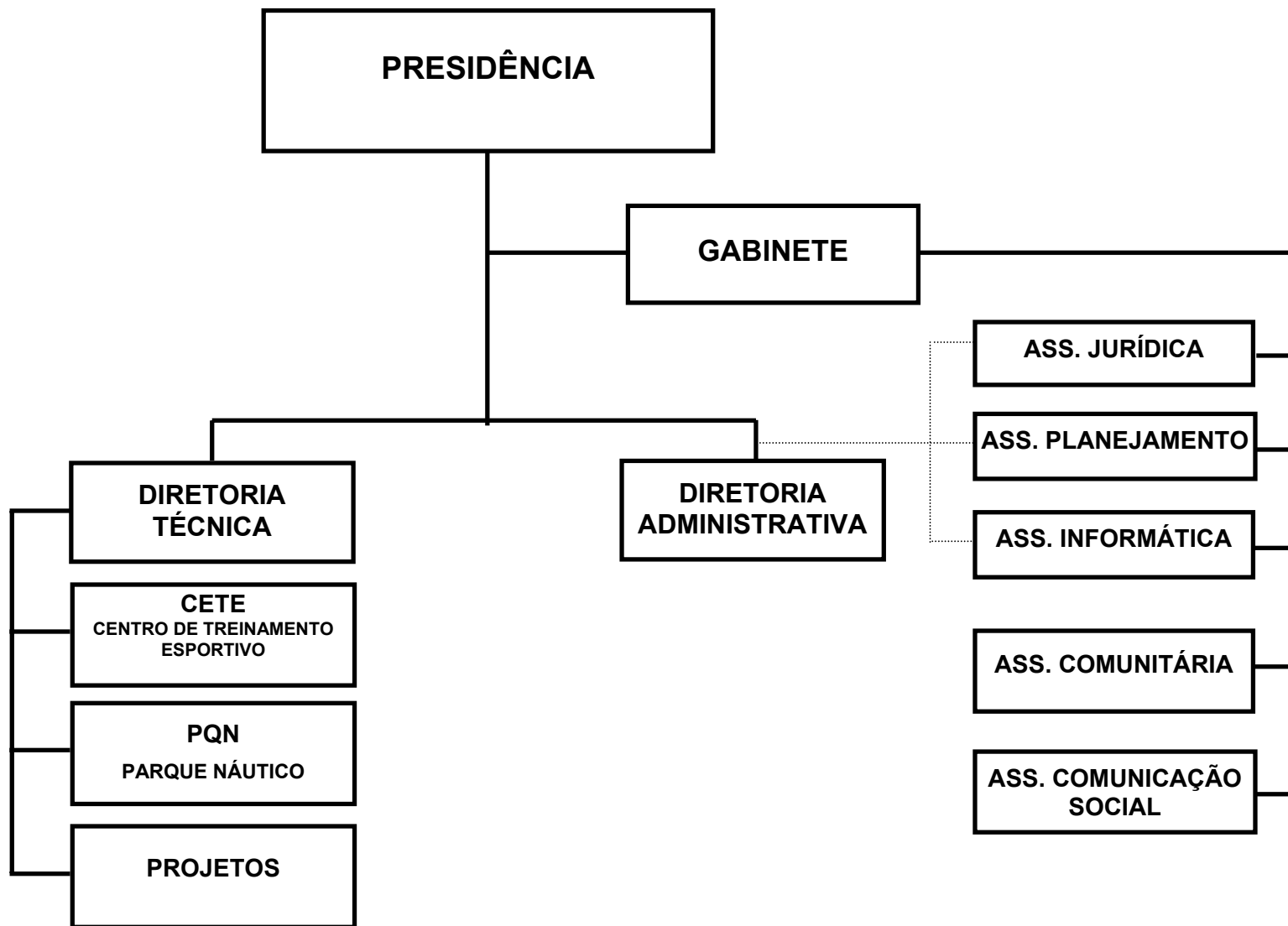

BASE LEGAL

LEI N. 11.691, DE 20 DE NOVEMBRO DE 2001.  
DECRETO N. 41.491, DE 19 DE MARCO DE 2002.

PRINCIPAIS ATRIBUICOES

PROMOVER O ESPORTE EDUCACIONAL, FORMAL E NAO FORMAL E DE PRATICAS CORPORAIS DE LAZER.

RELACAO DOS PROJETOS/ATIVIDADES

APOIO ADMINISTRATIVO  
APOIO AO DESENVOLVIMENTO DO ESPORTE  
PUBLICIDADE  
EVENTOS ESPORTIVOS - CONSULTA POPULAR  
DESENVOLVIMENTO REGIONAL SUSTENTAVEL

ESPECIFICAÇÃO (FONTE RECURSO / MODALIDADE)	CATEGORIAS ECONÔMICAS E GRUPOS DE DESPESAS						TOTAL
	3-DESPESAS CORRENTES			4-DESPESAS DE CAPITAL			
	1-Pessoal e Encargos Sociais	2-Juros e Enc. da Dívida	3-Outras Desp. Correntes	4-Investimentos	5-Inversões Financeiras	6-Amortização da Dívida	
TESOURO	173.540		3.455.958	650.000			4.279.498
TESOURO-LIVRES	173.540		2.331.172				2.504.712
40 TRANSF. A MUNICIPIOS			1.395.172				1.395.172
90 APLICACOES DIRETAS	173.540		936.000				1.109.540
TESOURO-VINCULADOS POR LEI			1.124.786	650.000			1.774.786
40 TRANSF. A MUNICIPIOS			324.786	500.000			824.786
50 TRANSF. INST. PRIV. S/FINS L			400.000				400.000
90 APLICACOES DIRETAS			400.000	150.000			550.000
<b>TOTAIS</b>	<b>173.540</b>		<b>3.455.958</b>	<b>650.000</b>			<b>4.279.498</b>

ESPECIFICAÇÃO (FUNTE RECURSO / MODALIDADE)	Classific. Funcional	CATEGORIAS ECONÔMICAS E GRUPOS DE DESPESAS						TOTAL
		3-DESPESAS CORRENTES			4-DESPESAS DE CAPITAL			
		1-Pessoal e Enc. Sociais	2-Juros e Enc. da Dívida	3-Outras Desp Correntes	4-Investim.	5-Inversões Financeiras	6-Amortização da Dívida	
(F) 0059 - APOIO AO DESENVOLVIMENTO DO ESPORTE 4282 - APOIO AO DESENVOLVIMENTO DO ESPORTE	27.0811			1.124.786		650.000		1.774.786
TESOURO-VINCULADOS POR LEI				1.124.786		650.000		1.774.786
40 TRANSF. A MUNICIPIOS				324.786		500.000		824.786
50 TRANSF.INST.PRIV.S/FINS L				400.000				400.000
90 APLICACOES DIRETAS				400.000		150.000		550.000
APOIAR A MUNICIPALIZACAO E AO ESPORTE DE RENDIMENTO								
Quantidade: 100000 Un.Medida: Pessoas Produto: Pessoas								
7133 - EVENTOS ESPORTIVOS - CONSULTA POPULAR	27.0812			1.381.680				1.381.680
TESOURO-LIVRES				1.381.680				1.381.680
40 TRANSF. A MUNICIPIOS				1.381.680				1.381.680
APOIAR O DESENVOLVIMENTO DO ESPORTE NO RIO GRANDE DO SUL								
Quantidade: 47 Un.Medida: Unidade Produto: Eventos esportivos								
TOTAL PROGRAMA				2.506.466		650.000		3.156.466
(G) 0141 - APOIO ADMINISTRATIVO - FUNDACOES E AUTARQUIAS 4517 - PUBLICIDADE	27.0811			236.000				236.000
TESOURO-LIVRES				236.000				236.000
90 APLICACOES DIRETAS				236.000				236.000
DIVULGAR SERVICOS OU ATOS COM CARATER EDUCATIVO, INFORMATIVO OU DE ORIENTACAO SOBRE O ESPORTE E LAZER, JUNTO A COMUNIDADE.								
4545 - APOIO ADMINISTRATIVO	27.0811		173.540	700.000				873.540
TESOURO-LIVRES			173.540	700.000				873.540
90 APLICACOES DIRETAS			173.540	700.000				873.540
MANTER AS ACOES DE CARATER ADMINISTRATIVO PARA A CONSECUCAO DAS ATIVIDADES-FIM DA FUNDACAO.								
Quantidade: Un.Medida: Produto: Apoio administrativo								
TOTAL PROGRAMA			173.540	936.000				1.109.540
(G) 0194 - ARTICULACAO E APOIO AOS SETORES PRODUTIVOS 7149 - DESENVOLVIMENTO REGIONAL SUSTENTAVEL	27.0811			13.492				13.492

ÓRGÃO 23 - SECRETARIA DO TURISMO, ESPORTE E LAZER  
 UNIDADE ORÇAMENTÁRIA 47 - FUNDAÇÃO DE ESPORTE E LAZER DO RIO GRANDE DO SUL - FUNDERGS  
 DEMONSTRATIVO DA DESPESA DOS PROJETOS/ATIVIDADE POR PROGRAMA - 2004

- FUNDERGS

REP0813

PROGRAMA DE TRABALHO

R\$ 1,00

ESPECIFICAÇÃO (FONTE RECURSO / MODALIDADE)	Classific. Funcional	CATEGORIAS ECONÔMICAS E GRUPOS DE DESPESAS						TOTAL
		3-DESPESAS CORRENTES			4-DESPESAS DE CAPITAL			
		1-Pessoal e Enc. Sociais	2-Juros e Enc. da Dívida	3-Outras Desp Correntes	4-Investim.	5-Inversões Financeiras	6-Amortização da Dívida	
TESOURO-LIVRES				13.492				13.492
40 TRANSF. A MUNICIPIOS				13.492				13.492
ATENDER AS DEMANDAS DA CONSULTA POPULAR, REFERENTE AO DESENVOLVIMENTO REGIONAL SUSTENTAVEL NA REGIAO SUL.								
Quantidade: 1 Un.Medida: Unidade								
Produto: Setores apoiados								
TOTAL PROGRAMA				13.492				13.492
TOTAL ORGAO		173.540		3.455.958	650.000			4.279.498





GOVERNO DO ESTADO DO RIO GRANDE DO SUL  
SECRETARIA DA COORDENAÇÃO E PLANEJAMENTO

---

## **SECRETARIA DA ADMINISTRAÇÃO E DOS RECURSOS HUMANOS**

**24.01 - GABINETE E ORGAOS CENTRAIS**

**24.42 - INSTITUTO DE PREVIDENCIA DO ESTADO DO RIO GRANDE DO SUL - IPERGS**

**24.54 - FUNDAÇÃO PARA O DESENVOLVIMENTO DE RECURSOS HUMANOS - FDRH**





# SECRETARIA DA ADMINISTRAÇÃO E DOS RECURSOS HUMANOS

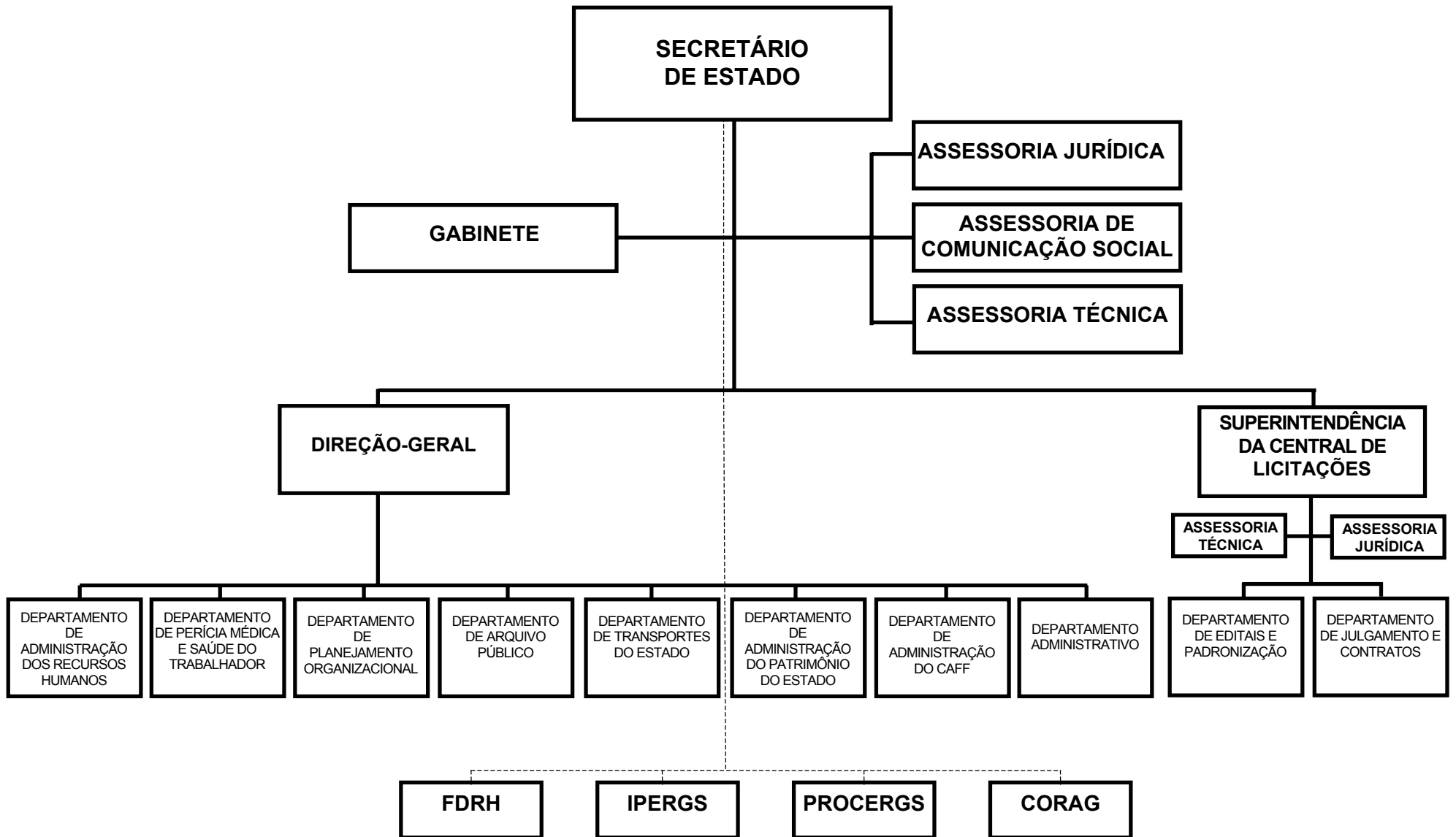

SECRETARIA DA ADMINISTRACAO E DOS RECURSOS HUMANOS

BASE LEGAL

CONSTITUICAO ESTADUAL, 03 DE OUTUBRO DE 1989.  
LEI NR. 9.437, DE 27 DE NOVEMBRO DE 1991.  
LEI NR. 10.356, DE 10 DE JANEIRO DE 1995.  
LEI NR. 10.729, DE 11 DE MARCO DE 1996.  
LEI NR. 10.830, DE 24 DE JULHO DE 1996.  
LEI NR. 10.943, DE 07 DE ABRIL DE 1997.  
DECRETO NR. 34.245, DE 20 DE MARCO DE 1992.  
DECRETO NR. 34.281, DE 20 DE ABRIL DE 1992.  
DECRETO NR. 35.923, DE 12 DE ABRIL DE 1995.  
DECRETO NR. 35.808, DE 31 DE JANEIRO DE 1995.  
DECRETO NR. 38.350, DE 27 DE MARCO DE 1998.  
PORTARIA NR. 031 DE 27 DE MARCO DE 1998.  
PORTARIA NR. 095 DE 28 DE DEZEMBRO 1999.  
PORTARIA NR. 066 DE 19 DE MAIO DE 2000.  
PORTARIA NR. 050 DE 28 DE JUNHO DE 2001.

PRINCIPAIS ATRIBUICOES

- ADMINISTRACAO DE MATERIAL;
- ADMINISTRACAO DE PATRIMONIO;
- POLITICA DE PROCESSAMENTO DE DADOS E INFORMATIZACAO;
- SERVICOS GRAFICOS;
- ADMINISTRACAO DO CENTRO ADMINISTRATIVO DO ESTADO E ANEXOS;
- FORMULACAO, COORDENACAO, ACOMPANHAMENTO DE EXECUCAO E AVALIACAO DAS POLITICAS DE RECURSOS HUMANOS E ORGANIZACAO ADMINISTRATIVA NO AMBITO DA ADMINISTRACAO PUBLICA ESTADUAL E NO APOIO AS ADMINISTRACOES MUNICIPAIS;
- PREVIDENCIA E ASSISTENCIA SOCIAL AO SERVIDOR PUBLICO E SEUS DEPENDENTES;
- SERVICO DE TRANSPORTE OFICIAL;
- ARQUIVO PUBLICO;
- MEDICINA E SAUDE DO TRABALHADOR.

RELACAO DOS PROJETOS/ATIVIDADES

QUALIFICACAO DOS SERVICOS  
INFORMATIZACAO DOS INSTRUMENTOS DE PESQUISA DO ACERVO  
RACIONALIZACAO E PADRONIZACAO DO AMBIENTE FISICO  
CAPACITACAO E DESENVOLVIMENTO DOS SERVIDORES DA SARH  
MODERNIZACAO DA SEGURANCA DO CENTRO ADMINISTRATIVO FERNANDO FERRARI  
NOVA SISTEMATICA DE ABASTECIMENTO DE VEICULOS OFICIAIS  
OTIMIZACAO DOS SERVICOS MEDICOS-PERICIAIS  
QUADRO ESPECIAL DOS SERVIDORES ATIVOS DA CAIXA ECONOMICA ESTADUAL  
PUBLICIDADE  
ADMINISTRACAO GERAL SARH

ESPECIFICAÇÃO (FONTE RECURSO / MODALIDADE)	CATEGORIAS ECONÔMICAS E GRUPOS DE DESPESAS						TOTAL
	3-DESPESAS CORRENTES			4-DESPESAS DE CAPITAL			
	1-Pessoal e Encargos Sociais	2-Juros e Enc. da Dívida	3-Outras Desp. Correntes	4-Investimentos	5-Inversões Financeiras	6-Amortização da Dívida	
TESOURO	142.263.135		245.057.880	1.271.556			388.592.571
TESOURO-LIVRES	69.644.135		16.908.313	1.271.556			87.824.004
90 APLICACOES DIRETAS	69.644.135		16.908.313	1.271.556			87.824.004
TESOURO-VINCULADOS POR LEI	72.619.000		228.149.567				300.768.567
90 APLICACOES DIRETAS	72.619.000		228.149.567				300.768.567
PROPRIOS DA AUTARQUIA	311.674.695		380.823.434	2.333.680	587.547		695.419.356
90 APLICACOES DIRETAS	311.674.695		380.823.434	2.333.680	587.547		695.419.356
PROPRIOS DA FUNDACAO	4.889.677	30.000	6.807.365	66.958		30.000	11.824.000
90 APLICACOES DIRETAS	4.889.677	30.000	6.807.365	66.958		30.000	11.824.000
<b>TOTAIS</b>	<b>458.827.507</b>	<b>30.000</b>	<b>632.688.679</b>	<b>3.672.194</b>	<b>587.547</b>	<b>30.000</b>	<b>1.095.835.927</b>

ESPECIFICAÇÃO (FONTE RECURSO / MODALIDADE)	CATEGORIAS ECONÔMICAS E GRUPOS DE DESPESAS						TOTAL
	3-DESPESAS CORRENTES			4-DESPESAS DE CAPITAL			
	1-Pessoal e Encargos Sociais	2-Juros e Enc. da Dívida	3-Outras Desp. Correntes	4-Investimentos	5-Inversões Financeiras	6-Amortização da Dívida	
TESOURO	69.644.135		15.803.313	821.556			86.269.004
TESOURO-LIVRES	69.644.135		15.803.313	821.556			86.269.004
90 APLICACOES DIRETAS	69.644.135		15.803.313	821.556			86.269.004
<b>TOTAIS</b>	<b>69.644.135</b>		<b>15.803.313</b>	<b>821.556</b>			<b>86.269.004</b>

ESPECIFICAÇÃO (FUNTE RECURSO / MODALIDADE)	Classific. Funcional	CATEGORIAS ECONÔMICAS E GRUPOS DE DESPESAS						TOTAL
		3-DESPESAS CORRENTES			4-DESPESAS DE CAPITAL			
		1-Pessoal e Enc. Sociais	2-Juros e Enc. da Dívida	3-Outras Desp Correntes	4-Investim.	5-Inversões Financeiras	6-Amortização da Dívida	
(F) 0108 - MODERNIZACAO E QUALIFICACAO DOS SERVICOS DO ARQUIVO PUBLICO 5411 - QUALIFICACAO DOS SERVICOS  TESOURO-LIVRES 90 APLICACOES DIRETAS CONFECCIONAR CAIXAS-ARQUIVO ESPECIAIS PARA ACONDICIONAMENTO E CONSERVACAO DE DOCUMENTOS SOB A GUARDA DO ARQUIVO PUBLICO.  Quantidade: 2015000 Un.Medida: Documento Produto: Documento acondicionado	04.0391			52.500			52.500	52.500
5412 - INFORMATIZACAO DOS INSTRUMENTOS DE PESQUISA DO ACERVO  TESOURO-LIVRES 90 APLICACOES DIRETAS ADQUIRIR EQUIPAMENTOS E DESENVOLVER SISTEMAS NECESSARIOS PARA IMPLEMENTACAO DOS INSTRUMENTOS DE PESQUISA; CONTRATAÇÃO DE RECURSOS HUMANOS, PARA INGRESSO DAS INFORMACOES NO SISTEMA.  Quantidade: 2015000 Un.Medida: Informacoes disponibilizadas Produto: Informacao sobre documentos e sua localizacao disponibilizados no sistema inform atizado	04.0391			69.420	55.335		124.755	124.755
TOTAL PROGRAMA				121.920	55.335		177.255	177.255
(F) 0109 - PROGRAMA DE MODERNIZACAO E RACIONALIZACAO DA GESTAO ADMINISTRATIVA 5413 - RACIONALIZACAO E PADRONIZACAO DO AMBIENTE FISICO  TESOURO-LIVRES 90 APLICACOES DIRETAS EXECUTAR ESTUDO TECNICO RELATIVO A LAYOUT, MOBILIARIO E SINALIZACAO, ESTABELECCENDO PADROES PARA MANUTENCAO DE UNIDADE VISUAL NA EXECUCAO DE ARRANJOS AMBIENTAIS, RACIONALIZAR E PADRONIZAR AS AREAS DE CONDOMINIO DO CAFF, DISPONIBILIZAR MODELOS PADRONIZADOS DE ARRANJOS AMBIENTAIS PARA OS ORGAOS.  Quantidade: 6 Un.Medida: Unidade Produto: Pavimento padronizado	04.0122			252.400	315.560		567.960	567.960
5414 - CAPACITACAO E DESENVOLVIMENTO DOS SERVIDORES DA SARH  TESOURO-LIVRES 90 APLICACOES DIRETAS MONTAR GRUPO TECNICO PARA ELABORACAO DO PROJETO, LEVANTAR AS NECESSIDADES DE CAPACITACAO JUNTO AOS SERVIDORES E GESTORES, CONTRATAR CONSULTORIA PARA EFETIVACAO DOS CURSOS, VALIDAR OS CONTEUDOS PROGRAMATICOS OFERECIDOS COM OS GESTORES E SERVIDORES.  Quantidade: 500 Un.Medida: Servidor Produto: Servidor capacitado	04.0128			150.000			150.000	150.000
5633 - MODERNIZACAO DA SEGURANCA DO CENTRO ADMINISTRATIVO FERNANDO FERRARI	04.0122			415.000			415.000	415.000

ESPECIFICAÇÃO (FUNTE RECURSO / MODALIDADE)	Classific. Funcional	CATEGORIAS ECONÔMICAS E GRUPOS DE DESPESAS						TOTAL
		3-DESPESAS CORRENTES			4-DESPESAS DE CAPITAL			
		1-Pessoal e Enc. Sociais	2-Juros e Enc. da Dívida	3-Outras Desp Correntes	4-Investim.	5-Inversões Financeiras	6-Amortização da Dívida	
TESOURO-LIVRES 90 APLICACOES DIRETAS AGREGAR AO SERVICO DE SEGURANCA NOVAS TECNOLOGIAS COMO MONITOR ELETRONICO, PARA O CONTROLE DO ACESSO E CIRCULACAO NO PREDIO, A SER EXECUTADO POR EMPRESA ESPECIALIZADA EM SEGURANCA.				415.000 415.000				415.000 415.000
Quantidade: 47 Un.Medida: Unidade Produto: Posto de monitoramento								
5634 - NOVA SISTEMATICA DE ABASTECIMENTO DE VEICULOS OFICIAIS	04.0122			108.600 108.600 108.600	66.500 66.500 66.500			175.100 175.100 175.100
TESOURO-LIVRES 90 APLICACOES DIRETAS REATIVAR 2 (DOIS) POSTOS DE GASOLINA DO ESTADO, ADEQUANDO-OS AS NORMAS TECNICAS VIGENTES; ABASTECIMENTO NOS POSTOS DO ESTADO EM PORTO ALEGRE E EM POSTOS CADASTRADOS EM 31 (TRINTA E UM) MUNICIPIOS; LICITACAO PARA ABASTECIMENTO POR CARTAO MAGNETICO.								
Quantidade: 2 Un.Medida: Unidade Produto: Posto reativado								
5635 - OTIMIZACAO DOS SERVICOS MEDICOS-PERICIAIS	04.0122			208.000 208.000 208.000				208.000 208.000 208.000
TESOURO-LIVRES 90 APLICACOES DIRETAS REAVALIAR OS PROCESSOS DE TRABALHO DO DEPARTAMENTO DE PERICIA MEDICA E SAUDE DO TRABALHADOR, ATRAVES DE CONSULTORIA ORGANIZACIONAL; DESENVOLVIMENTO DE HARDWARE E SOFTWARE PARA AUTOMACAO DESSES PROCESSOS E OBTENCAO DE DADOS PARA EFETIVO GERENCIAMENTO DAS INFORMACOES. AMPLIACAO DE ACOES CORRETIVAS E PREVENTIVAS PARA PROMOCAO DA SAUDE DO SERVIDOR PUBLICO E MELHORIA DOS AMBIENTES DE TRABALHO.								
Quantidade: 50 Un.Medida: Unidade Produto: Processo de trabalho otimizado								
	TOTAL PROGRAMA			1.134.000	382.060			1.516.060
(A) 0138 - PROGRAMA DE APOIO ADMINISTRATIVO								
2334 - QUADRO ESPECIAL DOS SERVIDORES ATIVOS DA CAIXA ECONOMICA ESTADUAL	04.0122			55.849.166 55.849.166 55.849.166	2.145.497 2.145.497 2.145.497			57.994.663 57.994.663 57.994.663
TESOURO-LIVRES 90 APLICACOES DIRETAS EFETUAR AS DESPESAS DE PESSOAL DOS SERVIDORES DO QUADRO ESPECIAL DA EXTINTA CAIXA ECONOMICA ESTADUAL.								
Quantidade: Un.Medida: Produto: Pagamento de pessoal								
6504 - PUBLICIDADE	04.0122			60.000 60.000 60.000				60.000 60.000 60.000
TESOURO-LIVRES 90 APLICACOES DIRETAS								

ESPECIFICAÇÃO (FONTE RECURSO / MODALIDADE)	Classific. Funcional	CATEGORIAS ECONÔMICAS E GRUPOS DE DESPESAS						TOTAL
		3-DESPESAS CORRENTES			4-DESPESAS DE CAPITAL			
		1-Pessoal e Enc. Sociais	2-Juros e Enc. da Dívida	3-Outras Desp. Correntes	4-Investim.	5-Inversões Financeiras	6-Amortização da Dívida	
REALIZAR CAMPANHAS DE DIVULGAÇÃO DA GESTÃO ADMINISTRATIVA DO ESTADO COM UM FOCO DE VISÃO MODERNA E RACIONAL. DAR PUBLICIDADE, AOS ATOS, PROGRAMAS, OBRAS, SERVIÇOS E CAMPANHAS DOS ÓRGÃOS PÚBLICOS QUE TENHAM CARÁTER EDUCATIVO, INFORMATIVO OU DE ORIENTAÇÃO SOCIAL NO ÂMBITO DA SARH.  Quantidade: Un. Medida: Produto: Ações de divulgação promocional ou institucional da sarh.  6547 - ADMINISTRAÇÃO GERAL SARH	04.0122	13.794.969		12.341.896	384.161			26.521.026
TESOUREO-LIVRES  90 APLICAÇÕES DIRETAS  PROPICIAR A EXECUÇÃO DAS ATIVIDADES DE COMPETÊNCIA DA SARH.  Quantidade: Un. Medida: Produto: Execução das competências que são atribuídas a sarh		13.794.969		12.341.896	384.161			26.521.026
	TOTAL PROGRAMA	69.644.135		14.547.393	384.161			84.575.689
	TOTAL ÓRGÃO	69.644.135		15.803.313	821.556			86.269.004





# INSTITUTO DE PREVIDÊNCIA DO ESTADO DO RIO GRANDE DO SUL



INSTITUTO DE PREVIDENCIA DO ESTADO DO RIO GRANDE DO SUL - IPERGS

BASE LEGAL

LEI NR. 511, DE 23 DE DEZEMBRO DE 1929.  
LEI NR. 5.255, DE 30 DE JULHO DE 1966.  
LEI NR. 5.549, DE 21 DE DEZEMBRO DE 1967.  
LEI NR. 5.808, DE 28 DE AGOSTO DE 1969.  
LEI NR. 5.888, DE 19 DE DEZEMBRO DE 1969.  
LEI NR. 5.998, DE 04 DE AGOSTO DE 1970.  
LEI NR. 6.326, DE 03 DE DEZEMBRO DE 1971.  
LEI NR. 6.360, DE 20 DE DEZEMBRO DE 1971.  
LEI NR. 6.368, DE 30 DE MAIO DE 1972.  
LEI NR. 6.617, DE 23 DE OUTUBRO DE 1973.  
LEI NR. 7.672, DE 18 DE JUNHO DE 1982.  
LEI NR. 7.716, DE 27 DE OUTUBRO DE 1982.  
LEI NR. 7.810, DE 06 DE SETEMBRO DE 1983.  
LEI NR. 7.925, DE 19 DE SETEMBRO DE 1984.  
LEI NR. 8.013, DE 12 DE JULHO DE 1985.  
LEI NR. 8.080, DE 13 DE DEZEMBRO DE 1985.  
LEI NR. 8.138, DE 16 DE ABRIL DE 1986.  
LEI NR. 8.191, DE 31 DE OUTUBRO DE 1986.  
LEI NR. 8.495, DE 30 DE DEZEMBRO DE 1987.  
LEI NR. 8.905, DE 13 DE SETEMBRO DE 1989.  
LEI NR. 9.187, DE 02 DE JANEIRO DE 1991.  
LEI NR. 9.213, DE 24 DE NOVEMBRO DE 1991.  
LEI NR. 9.492, DE 07 DE JANEIRO DE 1992.  
LEI NR. 9.870, DE 06 DE MAIO DE 1993.  
LEI NR. 10.034, DE 21 DE DEZEMBRO DE 1993.  
LEI NR. 10.081, DE 20 DE JANEIRO DE 1994.  
LEI NR. 10.095, DE 27 DE JANEIRO DE 1994.  
LEI NR. 10.208, DE 14 DE JUNHO DE 1994.  
LEI NR. 10.588, DE 28 DE NOVEMBRO DE 1994.  
LEI NR. 11.443, DE 18 DE JANEIRO DE 2000.  
DECRETO NR. 4.842, DE 08 DE AGOSTO DE 1931.  
DECRETO NR. 4.895, DE 28 DE NOVEMBRO DE 1931.  
DECRETO NR. 36.523, DE 11 DE MARCO DE 1996.  
DECRETO NR. 41.232, DE 26 DE NOVEMBRO DE 2001.  
DECRETO NR. 41.989, DE 29 DE NOVEMBRO DE 2002.

PRINCIPAIS ATRIBUICOES

- PROMOVER E DESENVOLVER A PREVIDENCIA E ASSISTENCIA SOCIAL EM FAVOR DE SEUS ASSOCIADOS, DEPENDENTES E PENSIONISTAS, SENDO SUA PRINCIPAL FUNCAO ESPECIFICA:
  - A) BENEFICIOS BASICOS AOS DEPENDENTES:
    - PENSAO POR MORTE DO ASSOCIADO;
    - PECULIO FACULTATIVO;
    - AUXILIO RECLUSAO;

- B) SERVICOS BASICOS  
AOS SEGURADOS DEPENDENTES E PENSIONISTAS:  
ASSISTENCIA MEDICA;
- C) SERVICOS SUPLEMENTARES  
AOS DEPENDENTES:  
PLANO DE ASSISTENCIA COMPLEMENTAR;  
AOS SEGURADOS E DEPENDENTES:  
PLANO DE ASSISTENCIA SUPLEMENTAR.

RELACAO DOS PROJETOS/ATIVIDADES

APOIO ADMINISTRATIVO - IPERGS  
PAGAMENTOS DE PRECATORIOS  
MANUTENCAO E MELHORIA DA QUALIDADE DA ASSISTENCIA MEDICA  
CONCESSAO DE PENSOES  
PAGAMENTO DE AUXILIO-RECLUSAO  
PAGAMENTO DE SEGUROS E PECULIOS  
APOIO ADMINISTRATIVO - HABITACIONAL

ESPECIFICAÇÃO (FONTE RECURSO / MODALIDADE)	CATEGORIAS ECONÔMICAS E GRUPOS DE DESPESAS						TOTAL
	3-DESPESAS CORRENTES			4-DESPESAS DE CAPITAL			
	1-Pessoal e Encargos Sociais	2-Juros e Enc. da Dívida	3-Outras Desp. Correntes	4-Investimentos	5-Inversões Financeiras	6-Amortização da Dívida	
TESOURO	72.619.000		228.149.567				300.768.567
TESOURO-VINCULADOS POR LEI	72.619.000		228.149.567				300.768.567
90 APLICACOES DIRETAS	72.619.000		228.149.567				300.768.567
PROPRIOS DA AUTARQUIA	311.674.695		380.823.434	2.333.680	587.547		695.419.356
90 APLICACOES DIRETAS	311.674.695		380.823.434	2.333.680	587.547		695.419.356
<b>TOTAIS</b>	<b>384.293.695</b>		<b>608.973.001</b>	<b>2.333.680</b>	<b>587.547</b>		<b>996.187.923</b>

ESPECIFICAÇÃO (FUNTE RECURSO / MODALIDADE)	Classific. Funcional	CATEGORIAS ECONÔMICAS E GRUPOS DE DESPESAS						TOTAL
		3-DESPESAS CORRENTES			4-DESPESAS DE CAPITAL			
		1-Pessoal e Enc. Sociais	2-Juros e Enc. da Dívida	3-Outras Desp Correntes	4-Investim.	5-Inversões Financeiras	6-Amortização da Dívida	
(O) 0026 - SENTENCAS JUDICIARIAS 4490 - PAGAMENTOS DE PRECATORIOS	28.0061							
PROPRIOS DA AUTARQUIA		1.457.332		117.129		17.547		1.592.008
90 APLICACOES DIRETAS		1.457.332		117.129		17.547		1.592.008
ATENDER DESPESAS RELATIVAS A PAGAMENTO DE PRECATORIOS, CONFORME DETERMINA O ART. 100 DA CONSTITUCAO FEDERAL.		1.457.332		117.129		17.547		1.592.008
Quantidade: Un.Medida: Produto: Pagamento de precatórios								
TOTAL PROGRAMA		1.457.332		117.129		17.547		1.592.008
(G) 0141 - APOIO ADMINISTRATIVO - FUNDACOES E AUTARQUIAS 4175 - APOIO ADMINISTRATIVO - IPERGS	04.0122							
PROPRIOS DA AUTARQUIA		53.876.400		27.001.464	2.333.680	570.000		83.781.544
90 APLICACOES DIRETAS		21.257.400		12.194.553	2.333.680	570.000		36.355.633
90 APLICACOES DIRETAS		21.257.400		12.194.553	2.333.680	570.000		36.355.633
TESOURO-VINCULADOS POR LEI		32.619.000		14.806.911				47.425.911
90 APLICACOES DIRETAS		32.619.000		14.806.911				47.425.911
ATENDER AS DESPESAS ADMINISTRATIVAS COM PESSOAL, MATERIAL, SERVICOS E EQUIPAMENTOS EM GERAL.								
Quantidade: 1 Un.Medida: Unidade Produto: Propiciar o atendimento as despesas de manutencao em geral da autarquia-(pessoal , material, servicos e imoveis)								
TOTAL PROGRAMA		53.876.400		27.001.464	2.333.680	570.000		83.781.544
TOTAL ORGAO		55.333.732		27.118.593	2.333.680	587.547		85.373.552

ESPECIFICAÇÃO (FONTE RECURSO / MODALIDADE)	Classific. Funcional	CATEGORIAS ECONÔMICAS E GRUPOS DE DESPESAS						TOTAL
		3-DESPESAS CORRENTES			4-DESPESAS DE CAPITAL			
		1-Pessoal e Enc. Sociais	2-Juros e Enc. da Dívida	3-Outras Desp Correntes	4-Investim.	5-Inversões Financeiras	6-Amortização da Dívida	
(F) 0103 - ASSISTENCIA A SAUDE DO SERVIDOR PUBLICO E SEUS DEPENDENTES 4540 - MANUTENCAO E MELHORIA DA QUALIDADE DA ASSISTENCIA MEDICA	10.0302			578.076.809				578.076.809
PROPRIOS DA AUTARQUIA				364.734.153				364.734.153
90 APLICACOES DIRETAS				364.734.153				364.734.153
TESOURO-VINCULADOS POR LEI				213.342.656				213.342.656
90 APLICACOES DIRETAS				213.342.656				213.342.656
ATUALIZAR E QUALIFICAR O PLANO MEDICO ASSISTENCIAL DO IPERGS, BEM COMO BUSCAR A MELHOR RELACAO CUSTO/BENEFICIO E APRIMORAR OS MECANISMOS DE CONTROLE E AVALIACAO.								
Quantidade: 8500000 Un.Medida: Atendimentos Produto: Atendimentos prestados								
	TOTAL PROGRAMA			578.076.809				578.076.809
	TOTAL ORGAO			578.076.809				578.076.809

ESPECIFICAÇÃO (FUNTE RECURSO / MODALIDADE)	Classific. Funcional	CATEGORIAS ECONÔMICAS E GRUPOS DE DESPESAS						TOTAL
		3-DESPESAS CORRENTES			4-DESPESAS DE CAPITAL			
		1-Pessoal e Enc. Sociais	2-Juros e Enc. da Dívida	3-Outras Desp Correntes	4-Investim.	5-Inversões Financeiras	6-Amortização da Dívida	
(O) 0093 - PREVIDENCIA SOCIAL A SERVIDORES E PENSIONISTAS DO ESTADO 2849 - CONCESSAO DE PENSOES	09.0272							
PROPRIOS DA AUTARQUIA		327.998.643		50.000				328.048.643
90 APLICACOES DIRETAS		287.998.643		50.000				288.048.643
TESOURO-VINCULADOS POR LEI		40.000.000						40.000.000
90 APLICACOES DIRETAS		40.000.000						40.000.000
CONCEDER OS BENEFICIOS PREVISTOS NA LEGISLACAO DO IPERGS A SEUS SEGURADOS.								
Quantidade: 37500 Un.Medida: Pensoes Produto: Pagamento de pensoes								
TOTAL PROGRAMA		327.998.643		50.000				328.048.643
(F) 0104 - CONCESSAO DE BENEFICIOS 2855 - PAGAMENTO DE SEGUROS E PECULIOS	09.0272							
PROPRIOS DA AUTARQUIA		147.351		2.717.999				2.865.350
90 APLICACOES DIRETAS		147.351		2.717.999				2.865.350
HABILITAR OS DEPENDENTES DESIGNADOS PELO SEGURADO AO RECEBIMENTO DO PECULIO/SEGURO LEGADO PELO SEGURADO FALECIDO.		147.351		2.717.999				2.865.350
Quantidade: 300 Un.Medida: Unidade Produto: Peculio/seguros pagos								
4541 - PAGAMENTO DE AUXILIO-RECLUSAO	09.0272							
PROPRIOS DA AUTARQUIA				60.000				60.000
90 APLICACOES DIRETAS				60.000				60.000
HABILITAR OS DEPENDENTES DE SEGURADO PRESO, EM REGIME FECHADO, AO RECEBIMENTO DE UM VALOR PREVISTO EM LEI, ATE QUE O MESMO SEJA LIBERTADO.				60.000				60.000
Quantidade: 30 Un.Medida: Auxilio Produto: Auxilio reclusao								
TOTAL PROGRAMA		147.351		2.777.999				2.925.350
TOTAL ORGAO		328.145.994		2.827.999				330.973.993

ESPECIFICAÇÃO (FONTE RECURSO / MODALIDADE)	Classific. Funcional	CATEGORIAS ECONÔMICAS E GRUPOS DE DESPESAS						TOTAL
		3-DESPESAS CORRENTES			4-DESPESAS DE CAPITAL			
		1-Pessoal e Enc. Sociais	2-Juros e Enc. da Dívida	3-Outras Desp Correntes	4-Investim.	5-Inversões Financeiras	6-Amortização da Dívida	
(G) 0141 - APOIO ADMINISTRATIVO - FUNDACOES E AUTARQUIAS 2856 - APOIO ADMINISTRATIVO - HABITACIONAL	04.0122							
PROPRIOS DA AUTARQUIA		813.969		949.600				1.763.569
90 APLICACOES DIRETAS		813.969		949.600				1.763.569
ATENDER AS DESPESAS ADMINISTRATIVAS COM PESSOAL, MATERIAL, SERVICOS E EQUIPAMENTOS EM GERAL ATINENTES AO PLANO HABITACIONAL								
Quantidade: Un. Medida: Produto: Atender as despesas administrativas com pessoal, material, servicos e equipamento s em geral atinentes ao plano habitacional								
TOTAL PROGRAMA		813.969		949.600				1.763.569
TOTAL ORGAO		813.969		949.600				1.763.569



# FUNDAÇÃO PARA O DESENVOLVIMENTO DE RECURSOS HUMANOS

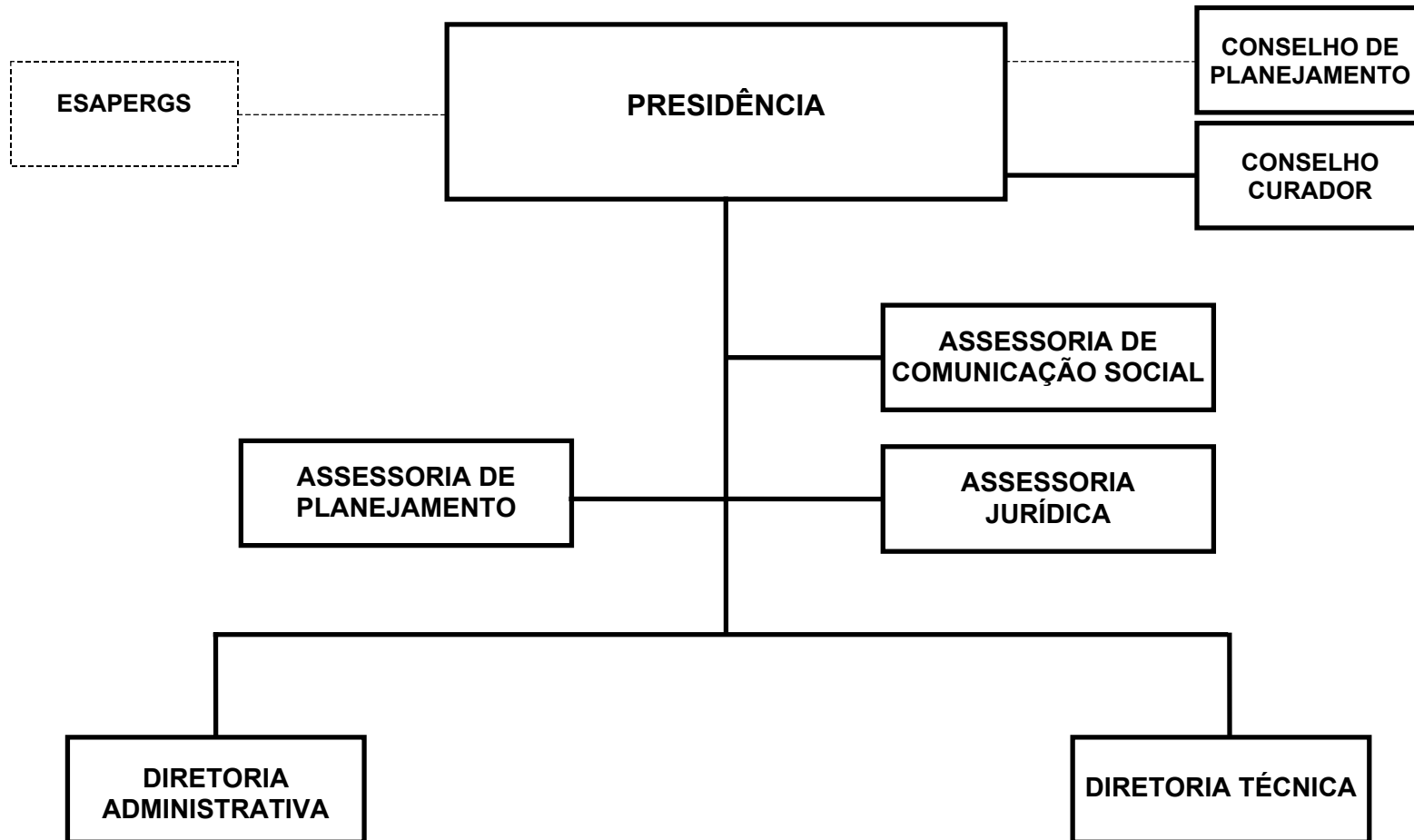

FUNDAÇÃO PARA O DESENVOLVIMENTO DE RECURSOS HUMANOS - FDRH

BASE LEGAL

LEI NR. 6.464, DE 15 DE DEZEMBRO DE 1972.  
LEI NR. 6.832, DE 16 DE DEZEMBRO DE 1974.  
LEI NR. 8.525, DE 21 DE JANEIRO DE 1988.  
LEI NR. 9.427, DE 18 DE NOVEMBRO DE 1991.  
LEI NR.10.101, DE 08 DE FEVEREIRO DE 1994.  
LEI NR.10.849, DE 26 DE AGOSTO DE 1996.  
DECRETO NR.22.383, DE 23 DE MARÇO DE 1973.  
DECRETO NR.23.091, DE 03 DE MAIO DE 1974.  
DECRETO NR.33.233, DE 23 DE JUNHO DE 1974.  
DECRETO NR.34.939, DE 22 DE OUTUBRO DE 1993.  
DECRETO NR.35.116, DE 23 DE FEVEREIRO DE 1994.  
DECRETO NR.35.808, DE 31 DE JANEIRO DE 1996.

PRINCIPAIS ATRIBUIÇÕES

- PROMOVER ESTUDOS E PESQUISAS QUE VISEM A IDENTIFICAÇÃO QUALITATIVA E QUANTITATIVA DA FORÇA DE TRABALHO NECESSÁRIA AO USO DE PROCESSOS CIENTÍFICOS E TECNOLÓGICOS NA ADMINISTRAÇÃO ESTADUAL;
- PROMOVER ESTUDOS QUE VISEM A CRIAÇÃO DE ESTÍMULOS AO APROVEITAMENTO DOS RECURSOS HUMANOS;
- ELABORAR, EXECUTAR E SUPERVISIONAR PROGRAMAS DE TREINAMENTO DESTINADOS A SELEÇÃO DE CANDIDATOS AO INGRESSO E A PROMOÇÃO NA FUNÇÃO PÚBLICA; PROGRAMAS E ATIVIDADES DE FORMAÇÃO E APERFEIÇOAMENTO, DE CARÁTER PERMANENTE OU TEMPORÁRIO, EM TODOS OS GRAUS E EM TODAS AS ÁREAS DE ATUAÇÃO DO GOVERNO;
- ELABORAR E EXECUTAR PLANOS DE ACOMPANHAMENTO E AVALIAÇÃO DE PROGRAMAS DE FORMAÇÃO E APERFEIÇOAMENTO;
- COLETAR, PROCESSAR E ANALISAR DADOS SOBRE PESSOAL VISANDO A IMPLANTAÇÃO E DESENVOLVIMENTO DE UM BANCO DE RECURSOS HUMANOS DA ADMINISTRAÇÃO ESTADUAL;
- PROMOVER A SELEÇÃO E INDICAÇÃO DE CANDIDATOS A BOLSAS DE ESTUDOS, VISANDO SEMPRE DOTAR A ADMINISTRAÇÃO ESTADUAL DE ELEMENTOS EFETIVAMENTE CAPACITADOS A EXERCER AS ATIVIDADES TÉCNICAS E ESPECIALIZADAS;
- ARTICULAR-SE COM ENTIDADES PÚBLICAS OU PRIVADAS, NACIONAIS OU ESTRANGEIRAS, VISANDO A FORMAS DE COLABORAÇÃO, CONTRATOS OU CONVENIOS PARA A EXECUÇÃO DE PROGRAMAS DE ATIVIDADES DE FORMAÇÃO E APERFEIÇOAMENTO;
- EXECUTAR PROGRAMAS QUE VENHAM A SER CONVENIADOS COM ENTIDADES PÚBLICAS OU PRIVADAS RESPEITADA A PRIORIDADE DOS SERVIÇOS A SEREM PRESTADOS AOS ÓRGÃOS DA ADMINISTRAÇÃO ESTADUAL;
- PROMOVER A INTEGRAÇÃO ENTRE O SETOR PÚBLICO ESTADUAL E A UNIVERSIDADE;
- PRESTAR SERVIÇOS ESPECIALIZ., TÉCNICOS E ADMINISTRATIVOS, DE APOIAMENTO CONSULTORIA E OUTROS TRABALHOS LIGADOS A MODERNIZAÇÃO ADMINISTRATIVA.

RELAÇÃO DOS PROJETOS/ATIVIDADES

CAPACITAÇÃO DO PESSOAL TÉCNICO DO PROGRAMA PRO GUAIBA  
ELABORAÇÃO DO PLANO DIRETOR DE INFORMÁTICA

READEQUACAO E RESTAURACAO FISICA  
ESCOLA DE GOVERNO  
CAPACITACAO PARA O SERVIDOR PUBLICO  
CURSOS A DISTANCIA  
FIRMAR E ADMINISTRAR CONTRATOS DE ESTAGIO  
ADMINISTRACAO DE CONCURSOS PUBLICOS  
APOIO ADMINISTRATIVO - FDRH  
PAGAMENTOS DE PRECATORIOS

ESPECIFICAÇÃO (FONTE RECURSO / MODALIDADE)	CATEGORIAS ECONÔMICAS E GRUPOS DE DESPESAS						TOTAL
	3-DESPESAS CORRENTES			4-DESPESAS DE CAPITAL			
	1-Pessoal e Encargos Sociais	2-Juros e Enc. da Dívida	3-Outras Desp. Correntes	4-Investimentos	5-Inversões Financeiras	6-Amortização da Dívida	
TESOURO			1.105.000	450.000			1.555.000
TESOURO-LIVRES			1.105.000	450.000			1.555.000
90 APLICACOES DIRETAS			1.105.000	450.000			1.555.000
PROPRIOS DA FUNDACAO	4.889.677	30.000	6.807.365	66.958		30.000	11.824.000
90 APLICACOES DIRETAS	4.889.677	30.000	6.807.365	66.958		30.000	11.824.000
<b>TOTAIS</b>	<b>4.889.677</b>	<b>30.000</b>	<b>7.912.365</b>	<b>516.958</b>		<b>30.000</b>	<b>13.379.000</b>

ESPECIFICAÇÃO (FUNTE RECURSO / MODALIDADE)	Classific. Funcional	CATEGORIAS ECONÔMICAS E GRUPOS DE DESPESAS						TOTAL
		3-DESPESAS CORRENTES			4-DESPESAS DE CAPITAL			
		1-Pessoal e Enc. Sociais	2-Juros e Enc. da Dívida	3-Outras Desp Correntes	4-Investim.	5-Inversões Financeiras	6-Amortização da Dívida	
(O) 0026 - SENTENÇAS JUDICIARIAS 4488 - PAGAMENTOS DE PRECATORIOS  PROPRIOS DA FUNDACAO 90 APLICACOES DIRETAS ATENDER DESPESAS RELATIVAS A PAGAMENTO DE PRECATORIOS, CONFORME DETERMINA O ART. 100 DA CONSTITUICAO FEDERAL.  Quantidade: 3 Un.Medida: Precatorios Produto: Precatorios	28.0061	573.581		6.794				580.375
		573.581		6.794				580.375
		573.581		6.794				580.375
	TOTAL PROGRAMA	573.581		6.794				580.375
(F) 0086 - ESCOLA DE GOVERNO: EDUCACAO CORPORATIVA 3118 - CAPACITACAO DO PESSOAL TECNICO DO PROGRAMA PRO GUAIBA  PROPRIOS DA FUNDACAO 90 APLICACOES DIRETAS PLANEJAR ACOES INTEGRADAS DE DIVERSOS ORGAOS ESTADUAIS E MUNICIPAIS LIGADOS AO MEIO AMBIENTE, VISANDO A RECUPERACAO DA BACIA HIDROGRAFICA DO GUAIBA.  Quantidade: 1500 Un.Medida: Pessoa Produto: Servidor treinado	18.0128	502.600		154.000				656.600
		502.600		154.000				656.600
		502.600		154.000				656.600
4412 - CAPACITACAO PARA O SERVIDOR PUBLICO  PROPRIOS DA FUNDACAO 90 APLICACOES DIRETAS DESENVOLVER ACOES DE CAPACITACAO QUE VISAM ATUALIZAR OS CONHECIMENTOS DOS SERVIDORES DO ESTADO PARA A MELHORIA DE SEU DESEMPENHO NO ATENDIMENTO DAS DEMANDAS SOCIAIS.  Quantidade: 1260 Un.Medida: Pessoa Produto: Servidor treinado	04.0128	375.100		810.000				1.185.100
		375.100		810.000				1.185.100
		375.100		810.000				1.185.100
4413 - CURSOS A DISTANCIA  PROPRIOS DA FUNDACAO 90 APLICACOES DIRETAS PROMOVER A INTERIORIZACAO DA FDRH E O DESENVOLVIMENTO DE NOVAS TECNOLOGIAS EM NIVEL DE EDUCACAO PROFISSIONAL NO TRABALHO.  Quantidade: 2000 Un.Medida: Pessoa Produto: Pessoa treinada	04.0128			80.000	46.958			126.958
				80.000	46.958			126.958
				80.000	46.958			126.958
4507 - ESCOLA DE GOVERNO  TESOURO-LIVRES 90 APLICACOES DIRETAS	04.0128	107.700		1.120.000				1.227.700
				1.105.000				1.105.000
				1.105.000				1.105.000

ESPECIFICAÇÃO (FUNTE RECURSO / MODALIDADE)	Classific. Funcional	CATEGORIAS ECONÔMICAS E GRUPOS DE DESPESAS						TOTAL
		3-DESPESAS CORRENTES			4-DESPESAS DE CAPITAL			
		1-Pessoal e Enc. Sociais	2-Juros e Enc. da Dívida	3-Outras Desp Correntes	4-Investim.	5-Inversões Financeiras	6-Amortização da Dívida	
PROPRIOS DA FUNDACAO		107.700		15.000			122.700	
90 APLICACOES DIRETAS		107.700		15.000			122.700	
PROMOVER ACOES DE CAPACITACAO VISANDO A REFLEXAO SOBRE ATITUDES E VALORES CONDICIONANTES DAS PRATICAS E DAS RELACOES DE TRABALHO, NO CONTEXTO DE UM ESTADO VOLTADO PARA A DEFESA DO INTERESSE PUBLICO. ESTE PROJETO SERA DESENVOLVIDO ATRAVES DE 04 CURSOS E 01 ATIVIDADE DE ASSESSORIA.								
Quantidade: 1020 Un.Medida: Pessoa Produto: Servidor treinado								
TOTAL PROGRAMA		985.400		2.164.000	46.958		3.196.358	
(G) 0087 - PLANO DE REESTRUTURACAO E MODERNIZACAO DA FDRH								
3119 - ELABORACAO DO PLANO DIRETOR DE INFORMATICA	04.0122			237.600	340.000		577.600	
TESOURO-LIVRES					340.000		340.000	
90 APLICACOES DIRETAS					340.000		340.000	
PROPRIOS DA FUNDACAO				237.600			237.600	
90 APLICACOES DIRETAS				237.600			237.600	
CONTRATAR UMA EMPRESA IDONEA E CAPAZ, ATRAVES DE LICITACAO, PARA DESENVOLVER E IMPLMENATAR UM PROJETO PARA O PLANO DIRETOR DE INFORMATICA DA FDRH.								
Quantidade: 45 Un.Medida: Percentual Produto: Plano diretor de informatica implementado								
3120 - READEQUACAO E RESTAURACAO FISICA	04.0122			58.500	96.500		155.000	
TESOURO-LIVRES					96.500		96.500	
90 APLICACOES DIRETAS					96.500		96.500	
PROPRIOS DA FUNDACAO				58.500			58.500	
90 APLICACOES DIRETAS				58.500			58.500	
EFETUAR PROJETO PARA INSTALACAO DE NOVA REDE ELETRICA NA FDRH, CONTEMPLANDO AS NECESSIDADES LEVANTADAS PELO PDI (PLANO DIRETOR DE INFORMATICA). ELIMINAR INFILTRACOES, REMOVER PAREDES DESNECESSARIAS E PINTURA GERAL DOS PREDIOS DA FDRH.								
Quantidade: 15 Un.Medida: Percentual Produto: Obras realizadas								
TOTAL PROGRAMA				296.100	436.500		732.600	
(F) 0088 - SELECAO E APROVEITAMENTO DE RECURSOS HUMANOS								
4036 - FIRMAR E ADMINISTRAR CONTRATOS DE ESTAGIO	04.0122	240.000		273.000	5.000		518.000	
TESOURO-LIVRES					5.000		5.000	
90 APLICACOES DIRETAS					5.000		5.000	
PROPRIOS DA FUNDACAO		240.000		273.000			513.000	
90 APLICACOES DIRETAS		240.000		273.000			513.000	

ESPECIFICAÇÃO (FUNTE RECURSO / MODALIDADE)	Classific. Funcional	CATEGORIAS ECONÔMICAS E GRUPOS DE DESPESAS						TOTAL
		3-DESPESAS CORRENTES			4-DESPESAS DE CAPITAL			
		1-Pessoal e Enc. Sociais	2-Juros e Enc. da Dívida	3-Outras Desp Correntes	4-Investim.	5-Inversões Financeiras	6-Amortização da Dívida	
CONTACTAR COM PREFEITURAS, UNIVERSIDADES, E DEMAIS ENTIDADES A FIM DE DIVULGAR O SERVIÇO, BEM COMO FIRMAR E ADMINISTRAR NOVOS CONTRATOS DE ESTÁGIOS.  Quantidade: 6000 Un.Medida: Contrato Produto: Estagio contratado 4125 - ADMINISTRACAO DE CONCURSOS PUBLICOS	04.0122	1.199.496		3.272.071	8.500			4.480.067
TESOUREO-LIVRES 90 APLICACOES DIRETAS					8.500			8.500
PROPRIOS DA FUNDACAO 90 APLICACOES DIRETAS		1.199.496		3.272.071	8.500			4.471.567
DESENVOLVER TODAS AS ETAPAS DOS CONCURSOS PUBLICOS PARA OS ORGAOS DA ADMINISTRACAO DIRETA E INDIRETA DO ESTADO E PARA OS DEMAIS ORGAOS DA AREA PUBLICA.  Quantidade: 70000 Un.Medida: Candidados Produto: Concurso publico realizado.		1.199.496		3.272.071				4.471.567
TOTAL PROGRAMA		1.439.496		3.545.071	13.500			4.998.067
(G) 0141 - APOIO ADMINISTRATIVO - FUNDACOES E AUTARQUIAS								
4180 - APOIO ADMINISTRATIVO - FDRH	04.0122	1.891.200	30.000	1.900.400	20.000		30.000	3.871.600
PROPRIOS DA FUNDACAO 90 APLICACOES DIRETAS		1.891.200	30.000	1.900.400	20.000		30.000	3.871.600
APOIAR ADMINISTRATIVAMENTE AS DIVERSAS ATIVIDADES,CONCENTRANDO OS RECURSOS E MEIOS PARA ATINGIR OS OBJETIVOS DAS AREAS FINIS DA FDRH EM 2004.  Quantidade: 1 Un.Medida: Unidade Produto: Apoio prestado.		1.891.200	30.000	1.900.400	20.000		30.000	3.871.600
TOTAL PROGRAMA		1.891.200	30.000	1.900.400	20.000		30.000	3.871.600
TOTAL ORGAO		4.889.677	30.000	7.912.365	516.958		30.000	13.379.000







**GOVERNO DO ESTADO DO RIO GRANDE DO SUL  
SECRETARIA DA COORDENAÇÃO E PLANEJAMENTO**

---

---

## **SECRETARIA DA CIENCIA E TECNOLOGIA**

**25.01 - GABINETE E ORGAOS CENTRAIS**

**25.51 - FUNDAÇÃO DE AMPARO A PESQUISA DO ESTADO DO RIO GRANDE DO SUL - FAPERGS**

**25.52 - FUNDAÇÃO DE CIENCIA E TECNOLOGIA - CIENTEC**

**25.68 - FUNDAÇÃO ESTADUAL DE PESQUISA AGROPECUARIA - FEPAGRO**



**SECRETARIA DA CIÊNCIA E TECNOLOGIA**

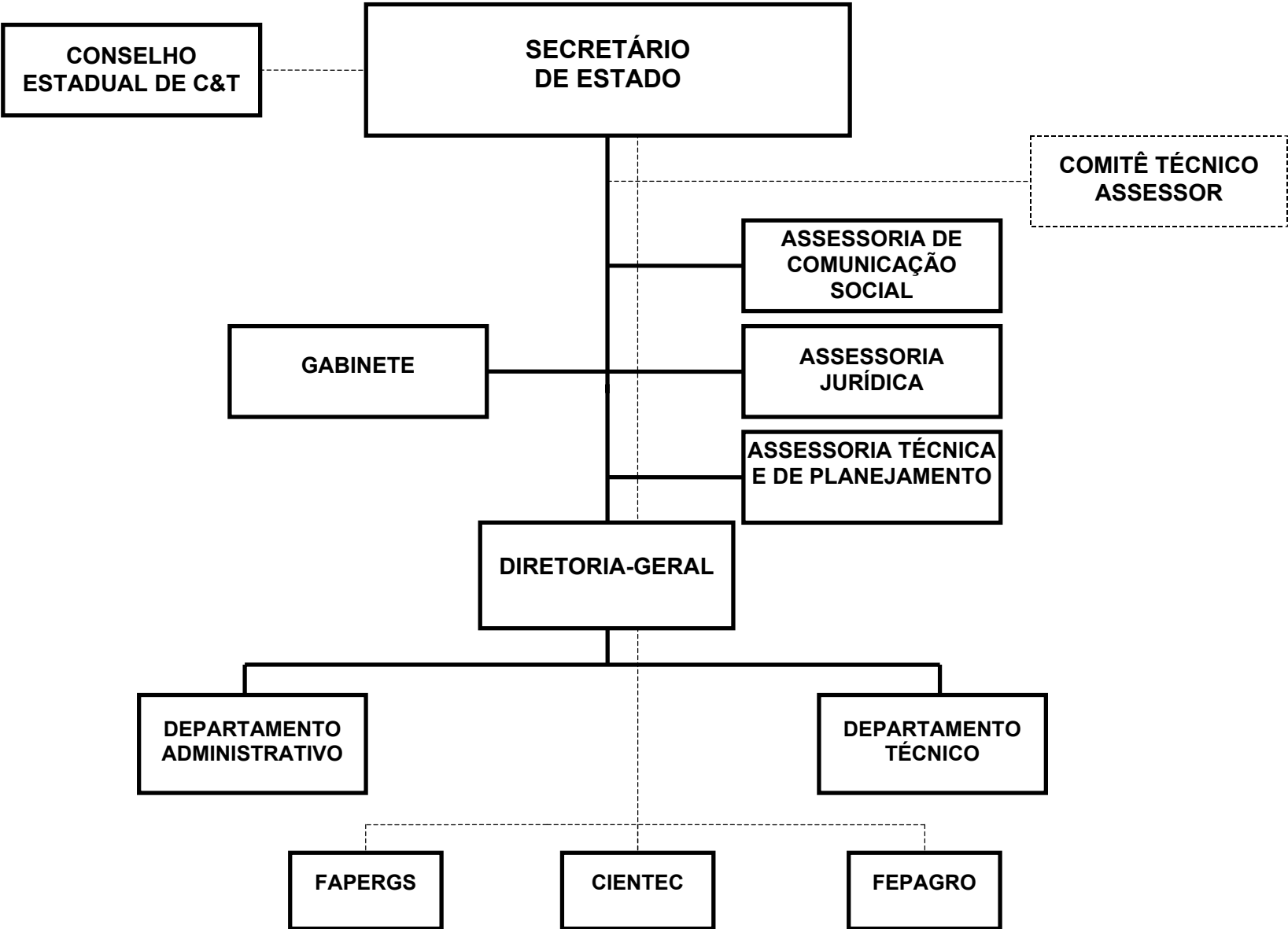

## SECRETARIA DA CIENCIA E TECNOLOGIA

### BASE LEGAL

CONSTITUICAO ESTADUAL, DE 03 DE OUTUBRO DE 1989.  
LEI NR. 9.129, DE 13 DE AGOSTO DE 1990.  
LEI NR. 9.521, DE 23 DE JANEIRO DE 1992.  
LEI NR. 9.812, DE 08 DE JANEIRO DE 1993.  
LEI NR. 10.289, DE 13 DE NOVEMBRO DE 1994.  
LEI NR. 10.356, DE 10 DE JANEIRO DE 1995.  
LEI NR. 10.534, DE 08 DE AGOSTO DE 1995.  
LEI NR. 10.729, DE 11 DE MARCO DE 1996.  
LEI NR. 10.830, DE 24 DE JULHO DE 1996.  
LEI NR. 10.943, DE 07 DE ABRIL DE 1997.  
DECRETO NR. 35.808, DE 31 DE JANEIRO DE 1995.  
DECRETO NR. 35.922, DE 12 DE ABRIL DE 1995.  
DECRETO NR. 36.222, DE 11 DE OUTUBRO DE 1995.  
DECRETO NR. 36.359, DE 19 DE DEZEMBRO DE 1995.  
DECRETO NR. 36.504, DE 11 DE MARCO DE 1996.

### PRINCIPAIS ATRIBUICOES

- PROMOVER O DESENVOLVIMENTO DA CIENCIA E TECNOLOGIA, NOS DIVERSOS SETORES DA ECONOMIA DO RS;
- PROMOVER A COORDENACAO E ARTICULACAO DAS PROGRAMACOES/ATIVIDADES DE PESQUISA PESQUISA CIENTIFICA E TECNOLOGICA DOS DIVERSOS ORGAOS DA ADMINISTRACAO DIRETA E INDIRETA, PROPONDO MEDIDAS QUE VISEM A SUA DINAMIZACAO;
- PROMOVER A FORMACAO DE RECURSOS HUMANOS PARA AS AREAS DE CIENCIA E TECNOLOGIA EM COLABORACAO COM UNIVERSIDADES, INSTITUICOES DE ENSINO SUPERIOR E ENTIDADES DE PESQUISA DO ESTADO;
- ESTUDAR PROBLEMAS ESPECIFICOS RELACIONADOS COM O DESENVOLVIMENTO DA CIENCIA E TECNOLOGIA NO ESTADO, PROPONDO AO GOVERNO MEDIDAS ENTENDIDAS OPORTUNAS;
- COORDENAR O SISTEMA ESTADUAL DE CIENCIA E TECNOLOGIA;
- PROMOVER COOPERACAO CIENTIFICA, TECNOLOGICA E UNIVERSITARIA COM OUTROS PAISES ESPECIALMENTE OS SIGNATARIOS DO TRATADO DE ASSUNCAO (MERCOSUL) E ORGANISMOS INTERNACIONAIS;
- APOIAR SETORES PRIORITARIOS, SEGUNDO A SUA IMPORTANCIA E INTERESSE PARA A ECONOMIA REGIONAL;
- ESTABELECEER DIRETRIZES, PLANOS E NORMAS PARA FUNCIONAMENTO E APLICACAO DE RECURSOS FINANCEIROS DESTINADOS A CIENCIA E TECNOLOGIA;
- APOIAR E EXECUTAR, EM COLABORACAO COM ENTIDADES PUBLICAS E PRIVADAS, NACIONAIS E ESTRANGEIRAS, CURSOS, SEMINARIOS, CONFERENCIAS E ESTUDOS, ALEM DA DIVULGACAO DE ASSUNTOS RELACIONADOS COM O DESENVOLVIMENTO E A PESQUISA CIENTIFICA E TECNOLOGICA;
- APOIAR SETORES PRODUTIVOS ESTRATEGICOS VISANDO A CAPACITACAO TECNOLOGICA E A MELHORIA DA COMPETITIVIDADE E DA QUALIDADE DOS PRODUTOS DAS EMPRESAS E COOPERATIVAS GAUCHAS;
- APOIAR PROJETOS DE INTERESSE REGIONAL VISANDO DESCENTRALIZAR O DESENVOLVIMENTO TECNOLOGICO DO RS;
- PROMOVER ACOES INTERINSTITUCIONAIS QUE, ATRAVES DA TRANSFERENCIA E ADAPTACAO

DO CONHECIMENTO CIENTIFICO-TECNOLOGICO DISPONIVEL, POSSA CONTRIBUIR PARA PRO-  
MOCAO SOCIAL, QUALIDADE DE VIDA E DESENVOLVIMENTO COMUNITARIO DA POPULACAO  
RIOGRANDENSE, EM SEUS DIFERENTES SEGMENTOS.  
- TRACAR DIRETRIZES E ESTABELECEER ORIENTACAO NORMATIVA PARA O SISTEMA ESTADUAL  
DE METEOROLOGIA E SENSORIAMENTO REMOTO PARA RECURSOS NATURAIS.

#### RELACAO DOS PROJETOS/ATIVIDADES

CAPACITACAO DE RECURSOS HUMANOS  
FERRAMENTAS TECNOLOGICAS  
SEMINARIOS DE DIFUSAO  
LABORATORIOS DE INFORMATICA  
POLOS DE INOVACAO TECNOLOGICA  
RS TECNOPOLIS  
REDE PETRO  
REDE HIDRO  
REDE FITO  
REDE ESTADUAL DE INFORMACAO EM C&T - REDE TCHE  
CENTRO DE EXCELENCIA EM TECNOLOGIAS AVANCADAS DO RS - CETA-RS  
CENTRO DE EXCELENCIA EM TECNOLOGIA ELETRONICA AVANCADA - CEITEC.  
CAPACITACAO DE RECURSOS HUMANOS EM CIENCIA E TECNOLOGIA  
PORTAL SCT- DEMOCRATIZACAO DE INFORMACOES E SERVICOS ON-LINE  
APOIO ADMINISTRATIVO  
PAGAMENTO DP PESSOAL A DISPOSICAO DA FEPAGRO  
PUBLICIDADE  
DIAGNOSTICO AMBIENTAL - CONSULTA POPULAR  
POLOS DE INOVACAO TECNOLOGICA - CONSULTA POPULAR

ESPECIFICAÇÃO (FONTE RECURSO / MODALIDADE)	CATEGORIAS ECONÔMICAS E GRUPOS DE DESPESAS						TOTAL
	3-DESPESAS CORRENTES			4-DESPESAS DE CAPITAL			
	1-Pessoal e Encargos Sociais	2-Juros e Enc. da Dívida	3-Outras Desp. Correntes	4-Investimentos	5-Inversões Financeiras	6-Amortização da Dívida	
TESOURO	27.972.522		92.764.445	8.063.075			128.800.042
TESOURO-LIVRES	27.972.522		5.889.642	8.063.075			41.925.239
20 TRANSF. A UNIAO			127.340	340.026			467.366
40 TRANSF. A MUNICIPIOS				300.000			300.000
50 TRANSF. INST. PRIV. S/FINS L			789.786	5.079.949			5.869.735
90 APLICACOES DIRETAS	27.972.522		4.972.516	2.343.100			35.288.138
TESOURO-VINCULADOS PELA CONSTITUICAO			86.874.803				86.874.803
90 APLICACOES DIRETAS			86.874.803				86.874.803
PROPRIOS DA FUNDACAO	275.000		6.965.000	1.610.000			8.850.000
50 TRANSF. INST. PRIV. S/FINS L			205.000				205.000
90 APLICACOES DIRETAS	275.000		6.760.000	1.610.000			8.645.000
CONVENIOS			1.868.330	2.080.000			3.948.330
90 APLICACOES DIRETAS			1.868.330	2.080.000			3.948.330
<b>TOTAIS</b>	<b>28.247.522</b>		<b>101.597.775</b>	<b>11.753.075</b>			<b>141.598.372</b>

ESPECIFICAÇÃO (FONTE RECURSO / MODALIDADE)	CATEGORIAS ECONÔMICAS E GRUPOS DE DESPESAS						TOTAL
	3-DESPESAS CORRENTES			4-DESPESAS DE CAPITAL			
	1-Pessoal e Encargos Sociais	2-Juros e Enc. da Dívida	3-Outras Desp. Correntes	4-Investimentos	5-Inversões Financeiras	6-Amortização da Dívida	
TESOURO	9.785.170		2.316.911	5.819.475			17.921.556
TESOURO-LIVRES	9.785.170		2.316.911	5.819.475			17.921.556
20 TRANSF. A UNIAO			127.340	340.026			467.366
40 TRANSF. A MUNICIPIOS				300.000			300.000
50 TRANSF. INST. PRIV. S/FINS L			789.786	5.079.949			5.869.735
90 APLICACOES DIRETAS	9.785.170		1.399.785	99.500			11.284.455
<b>TOTAIS</b>	<b>9.785.170</b>		<b>2.316.911</b>	<b>5.819.475</b>			<b>17.921.556</b>

ESPECIFICAÇÃO (FUNTE RECURSO / MODALIDADE)	Classific. Funcional	CATEGORIAS ECONÔMICAS E GRUPOS DE DESPESAS						TOTAL
		3-DESPESAS CORRENTES			4-DESPESAS DE CAPITAL			
		1-Pessoal e Enc. Sociais	2-Juros e Enc. da Dívida	3-Outras Desp Correntes	4-Investim.	5-Inversões Financeiras	6-Amortização da Dívida	
(F) 0133 - APORTE TECNOLÓGICO AOS PROCESSOS PRODUTIVOS								
6059 - POLOS DE INOVAÇÃO TECNOLÓGICA	19.0571			430.000		118.800		548.800
TESOURO-LIVRES				430.000		118.800		548.800
20 TRANSF. A UNIAO				43.108		100.125		143.233
50 TRANSF. INST. PRIV. S/FINS L				346.892		18.675		365.567
90 APLICACOES DIRETAS				40.000				40.000
APOIAR FINANCIAMENTE E SUPORTE TÉCNICO A PROJETOS QUE PROPICIEM O APORTE TECNOLÓGICO PARA DESENVOLVIMENTO DO PEQUENO PRODUTOR RURAL, PRODUTOS E PROCESSOS INOVADORES, TECNOLOGIAS LIMPAS, PRESERVAÇÃO E RECUPERAÇÃO DO MEIO AMBIENTE, PÊSCA, AQUICULTURA E MELHORIA DOS PROCESSOS PRODUTIVOS REGIONAIS, PRIORIZADOS PELOS COREDES, ATRAVÉS DA CONSULTA POPULAR, OU PARA ATENDIMENTO DAS DIRETRIZES DE GOVERNO EM C&T.								
Quantidade: 40 Un. Medida: Unidades								
Produto: Apoio a projetos de pesquisa.								
6060 - RS TECNÓPOLIS	19.0571					6.000		6.000
TESOURO-LIVRES						6.000		6.000
90 APLICACOES DIRETAS						6.000		6.000
IMPLEMENTAR AÇÕES E INICIATIVAS A FIM DE APRIMORAR AS CONDIÇÕES LOCAIS PARA CONSOLIDAR UM AMBIENTE FAVORÁVEL AO PROCESSO DE INOVAÇÃO, ARTICULANDO A MALHA INDUSTRIAL, USUÁRIOS DE TECNOLOGIAS, UNIVERSIDADE, CENTROS DE PESQUISA E O PODER PÚBLICO.								
Quantidade: 1 Un. Medida: Unidade								
Produto: Tecnopolis implantadas.								
7111 - DIAGNÓSTICO AMBIENTAL - CONSULTA POPULAR	19.0571			39.312				39.312
TESOURO-LIVRES				39.312				39.312
50 TRANSF. INST. PRIV. S/FINS L				39.312				39.312
REALIZAR DIAGNÓSTICO AMBIENTAL, ELABORANDO MAPAS QUE DAO CONDIÇÕES PARA QUE TODOS OS MUNICÍPIOS DO COREDE NORTE POSSAM PLANEJAR DA MELHOR FORMA AS SUAS ÁREAS DE SAÚDE, AGRICULTURA, SEGURANÇA, TRANSPORTE, EDUCACAO, HABITACAO E TURISMO.								
Quantidade: 1 Un. Medida: Unidade								
Produto: Projeto apoiado								
7134 - POLOS DE INOVAÇÃO TECNOLÓGICA - CONSULTA POPULAR	19.0571			302.814		1.486.870		1.789.684
TESOURO-LIVRES				302.814		1.486.870		1.789.684
20 TRANSF. A UNIAO				35.232		173.001		208.233
50 TRANSF. INST. PRIV. S/FINS L				267.582		1.313.869		1.581.451
APOIAR FINANCIAMENTE PROJETOS QUE PROPICIEM O APORTE TECNOLÓGICO PARA O DESENVOLVIMENTO REGIONAL, DE ACORDO COM AS DEMANDAS PRIORIZADAS NA CONSULTA POPULAR.								
Quantidade: 22 Un. Medida: Unidade								
Produto: Apoio a projetos de pesquisa.								
<b>TOTAL PROGRAMA</b>				<b>772.126</b>		<b>1.611.670</b>		<b>2.383.796</b>



R\$ 1,00

ESPECIFICAÇÃO (FUNTE RECURSO / MODALIDADE)	Classific. Funcional	CATEGORIAS ECONÔMICAS E GRUPOS DE DESPESAS						TOTAL
		3-DESPESAS CORRENTES			4-DESPESAS DE CAPITAL			
		1-Pessoal e Enc. Sociais	2-Juros e Enc. da Dívida	3-Outras Desp Correntes	4-Investim.	5-Inversões Financeiras	6-Amortização da Dívida	
(F) 0134 - BASES DE INOVACAO TECNOLÓGICA PARA AS CADEIAS PRODUTIVAS GAUCHAS 6061 - REDE PETRO	19.0571			165.000	23.000		188.000	
TESOURO-LIVRES				165.000	23.000		188.000	
20 TRANSF. A UNIAO				30.000			30.000	
50 TRANSF. INST. PRIV. S/FINS L				35.000			35.000	
90 APLICACOES DIRETAS				100.000	23.000		123.000	
ARTICULAR ORGAOS E ENTIDADES GOVERNAMENTAIS, AS UNIVERSIDADES/CENTROS DE PESQUISA E EMPRESAS DE MODO A PROMOVER E FORTALECER A BASE TECNOLÓGICA LOCAL DOS FORNECEDORES DE BENS E SERVICOS PARA SETORES DE PETROLEO, GAS NATURAL, ENERGIA E MINERACAO ESTIMULAR A APROXIMACAO DA QUALIFICADA BASE INDUSTRIAL EXISTENTE NO RIO GRANDE DO SUL.								
Quantidade: 10 Un. Medida: Unidade Produto: Empresas qualificadas.								
6062 - REDE HIDRO	19.0571			19.500	10.500		30.000	
TESOURO-LIVRES				19.500	10.500		30.000	
90 APLICACOES DIRETAS				19.500	10.500		30.000	
VIABILIZAR A ARTICULACAO ENTRE ORGAOS E ENTIDADES GOVERNAMENTAIS, EMPRESARIAIS, ASSOCIATIVAS E UNIVERSIDADES OBJETIVANDO PROMOVER E FORTALECER A BASE TECNOLÓGICA DOS FORNECEDORES DE BENS E SERVICOS VOLTADOS A UTILIZACAO DE RECURSOS HIDRICOS.								
Quantidade: 5 Un. Medida: Unidade Produto: Empresas qualificadas.								
6063 - REDE FITO	19.0571			25.000	75.000		100.000	
TESOURO-LIVRES				25.000	75.000		100.000	
20 TRANSF. A UNIAO					22.500		22.500	
50 TRANSF. INST. PRIV. S/FINS L					52.500		52.500	
90 APLICACOES DIRETAS				25.000			25.000	
INTENSIFICAR A RELACAO E APROXIMACAO ENTRE O PODER PUBLICO, UNIVERSIDADES, EMPRESAS FARMACUTICAS E AGENCIAS DE FOMENTO A FIM DE IMPLEMENTAR A BASE TECNOLÓGICA NECESSARIA A CADEIA PRODUTIVA DE FITOTERAPEUTICOS AMPLIANDO POSSIBILIDADE DE MERCADO E PROPORCIONADO A COOPERACAO COM O SISTEMA UNICO DE SAUDE COMO DEMANDANTE PRIORITARIO DA PRODUCAO DE MEDICAMENTOS FITOTERAPEUTICOS.								
Quantidade: 200 Un. Medida: Unidade Produto: Qualificacao de recursos humanos.								
TOTAL PROGRAMA				209.500	108.500		318.000	
(F) 0135 - EDUCACAO EM TECNOLOGIA 5434 - CAPACITACAO DE RECURSOS HUMANOS	19.0573			30.000	50.000		80.000	
TESOURO-LIVRES				30.000	50.000		80.000	
20 TRANSF. A UNIAO				9.000	15.000		24.000	

R\$ 1,00

ESPECIFICAÇÃO (FUNTE RECURSO / MODALIDADE)	Classific. Funcional	CATEGORIAS ECONÔMICAS E GRUPOS DE DESPESAS						TOTAL
		3-DESPESAS CORRENTES			4-DESPESAS DE CAPITAL			
		1-Pessoal e Enc. Sociais	2-Juros e Enc. da Dívida	3-Outras Desp Correntes	4-Investim.	5-Inversões Financeiras	6-Amortização da Dívida	
50 TRANSF.INST.PRIV.S/FINS L IMPLEMENTAR CURSOS DE GRADUACAO, EXTENSAO, ESPECIALIZACAO E MESTRADO EM CIENCIA E TECNOLOGIA E SUAS AREAS DERIVADAS, EM PARCERIA E CONVENIOS COM UNIVERSIDADES NACIONAIS E INTERNACIONAIS.				21.000		35.000		56.000
Quantidade: 300 Un.Medida: Unidade Produto: Educador qualificado.								
5435 - FERRAMENTAS TECNOLOGICAS	19.0573					250.000		250.000
TESOURO-LIVRES						250.000		250.000
50 TRANSF.INST.PRIV.S/FINS L APOIAR O DESENVOLVIMENTO DE MATERIAIS DIDATICOS DE CONTEUDOS PROGRAMATICOS, TAIS COMO, CRIACAO DE SOFTWARE PARA EDUCACAO EM TECNOLOGIA, MESAS EDUCACIONAIS ( EQUIPAMENTOS UTILIZADOS PARA A ALFABETIZACAO) OFICINAS TECNOLOGICAS ( INCUBADORAS, ROBOTICAS, USINAGENS).						250.000		250.000
Quantidade: 2 Un.Medida: Unidade Produto: Software educacional.								
5436 - SEMINARIOS DE DIFUSAO	19.0573							100.000
TESOURO-LIVRES				100.000				100.000
20 TRANSF. A UNIAO				100.000				100.000
50 TRANSF.INST.PRIV.S/FINS L				10.000				10.000
90 APLICACOES DIRETAS				80.000				80.000
PROMOVER SEMINARIOS E PALESTRAS DE SENSIBILIZACAO SOBRE EDUCACAO EM CIENCIA E TECNOLOGIA.				10.000				10.000
Quantidade: 30 Un.Medida: Unidade Produto: Seminarios e palestras proferidas								
5437 - LABORATORIOS DE INFORMATICA	19.0573							350.000
TESOURO-LIVRES						350.000		350.000
50 TRANSF.INST.PRIV.S/FINS L INCENTIVAR A CRIACAO E IMPLANTACAO DE LABORATORIOS DE INFORMATICA NA REDE ESCOLAR DO RIO GRANDE DO SUL, COMO UM DOS INSTRUMENTOS NECESSARIO A IMPLANTACAO DO PROGRAMA EDUCACAO EM CIENCIA E TECNOLOGIA.						350.000		350.000
Quantidade: 250 Un.Medida: Unidade Produto: Laboratorios de informatica implandados.								
6064 - REDE ESTADUAL DE INFORMACAO EM C&T - REDE TCHE	19.0571							125.000
TESOURO-LIVRES						125.000		125.000
20 TRANSF. A UNIAO						125.000		125.000
50 TRANSF.INST.PRIV.S/FINS L APOIAR PROJETOS QUE VISEM A EXPANSAO E MELHORIA DA REDE TCHE, OBJETIVANDO MELHORAR O ACESSO E VELOCIDADE DE TRANSITO DE INFORMACOES ENTRE INSTITUICOES DE ENSINO, CENTROS DE PESQUISA A REDE NACIONAL DE PESQUISA(RNP) E AS REDE ESTADUAIS DE C&T.						29.400		29.400
						95.600		95.600

ESPECIFICAÇÃO (FUNTE RECURSO / MODALIDADE)	Classific. Funcional	CATEGORIAS ECONÔMICAS E GRUPOS DE DESPESAS						TOTAL
		3-DESPESAS CORRENTES			4-DESPESAS DE CAPITAL			
		1-Pessoal e Enc. Sociais	2-Juros e Enc. da Dívida	3-Outras Desp Correntes	4-Investim.	5-Inversões Financeiras	6-Amortização da Dívida	
Quantidade: 17 Un.Medida: Unidade Produto: Projetos apoiados								
	TOTAL PROGRAMA			130.000	775.000			905.000
(F) 0136 - EXCELENCIA EM TECNOLOGIAS AVANÇADAS								
6065 - CENTRO DE EXCELENCIA EM TECNOLOGIAS AVANÇADAS DO RS - CETA-RS	19.0571				800.000			800.000
TESOURO-LIVRES					800.000			800.000
50 TRANSF.INST.PRIV.S/FINS L					800.000			800.000
PROMOVER A COOPERACAO EM PESQUISA TECNOLÓGICA ENTRE A SOCIEDADE FRAUNHOFER (FHG) DA ALEMANHA E O ESTADO DO RS. ESSA COOPERACAO CONTA-COM A PARTICIPACAO DAS UNIVERSIDADES E INSTITUICOES DE P&D DOS DOIS PAISES RESULTANDO EM PESQUISA E DESENVOLVIMENTO APLICADO AS INDUSTRIAS GAUCHAS.								
Quantidade: 3 Un.Medida: Empresas atingidas Produto: Projeto de pesquisa aplicada para empresas.								
6066 - CENTRO DE EXCELENCIA EM TECNOLOGIA ELETRONICA AVANÇADA - CEITEC.	19.0571			622.250	2.164.305			2.786.555
TESOURO-LIVRES				622.250	2.164.305			2.786.555
50 TRANSF.INST.PRIV.S/FINS L					2.164.305			2.164.305
90 APLICACOES DIRETAS				622.250				622.250
APOIAR A IMPLANTACAO DO CENTRO DE EXCELENCIA EM TECNOLOGIA ELETRONICA AVANÇADA - CEITEC, EM PARCERIA COM A UNIAO E O MUNICIPIO DE PORTO ALEGRE.								
Quantidade: 61 Un.Medida: Percentual de conclusao Produto: Ceitec implantado.								
	TOTAL PROGRAMA			622.250	2.964.305			3.586.555
(G) 0137 - GESTAO DAS POLITICAS DE CIENCIA E TECNOLOGICA								
6067 - CAPACITACAO DE RECURSOS HUMANOS EM CIENCIA E TECNOLOGIA	19.0573			60.000				60.000
TESOURO-LIVRES				60.000				60.000
90 APLICACOES DIRETAS				60.000				60.000
VIABILIZAR A REALIZACAO E/OU PARTICIPACAO DOS DIRIGENTES E SERVIDORES EM CURSOS, TREINAMENTOS, PALESTRAS, DEBATES, SEMINARIOS E CONFERENCIAS ESPECIFICAS DA AREA DE CIENCIA E TECNOLOGIA.								
Quantidade: 10 Un.Medida: Unidade Produto: Pessoas capacitadas								
6068 - PORTAL SCT- DEMOCRATIZACAO DE INFORMACOES E SERVICOS ON-LINE	19.0571				300.000			300.000
TESOURO-LIVRES					300.000			300.000
40 TRANSF. A MUNICIPIOS					300.000			300.000
VIABILIZAR INFRA-ESTRUTURA OBJETIVANDO CONTRIBUIR PARA O DESENVOLVIMENTO SOCIO-ECONOMICO DO ESTADO ATRAVES DA DEMOCRATIZACAO, DA DIVULGACAO E DO FOMENTO AO USO DE SERVICOS DE INFORMACAO CIENTIFICO-TEC-								

R\$ 1,00

ESPECIFICAÇÃO (FUNTE RECURSO / MODALIDADE)	Classific. Funcional	CATEGORIAS ECONÔMICAS E GRUPOS DE DESPESAS						TOTAL
		3-DESPESAS CORRENTES			4-DESPESAS DE CAPITAL			
		1-Pessoal e Enc. Sociais	2-Juros e Enc. da Dívida	3-Outras Desp Correntes	4-Investim.	5-Inversões Financeiras	6-Amortização da Dívida	
NOLOGICO. Quantidade: 20 Un.Medida: Unidade Produto: Portal set disponibilizado na internet.								
	TOTAL PROGRAMA			60.000	300.000			360.000
(A) 0138 - PROGRAMA DE APOIO ADMINISTRATIVO								
2614 - PUBLICIDADE	19.0122			123.000				123.000
TESOURO-LIVRES				123.000				123.000
90 APLICACOES DIRETAS				123.000				123.000
DIVULGAR A SOCIEDADE OBRAS, SERVICOS OU ATOS COM CARATER EDUCA- TIVO, INFORMATIVO OU DE ORIENTACAO SOBRE CIENCIA E TECNOLOGIA.								
2616 - PAGAMENTO DP PESSOAL A DISPOSICAO DA FEPAGRO	19.0122							
TESOURO-LIVRES		8.909.170						8.909.170
90 APLICACOES DIRETAS		8.909.170						8.909.170
CUSTEAR O PAGAMENTO DE PESSOAL CEDIDO A FEPAGRO, CONFORME DETERMINA A LEI 10.096, DE 31 DE JANEIRO DE 1994.		8.909.170						8.909.170
6473 - APOIO ADMINISTRATIVO	19.0122							
TESOURO-LIVRES		876.000		400.035	60.000			1.336.035
90 APLICACOES DIRETAS		876.000		400.035	60.000			1.336.035
CUSTEAR AS DESPESAS COM APOIO TECNICO E ADMINISTRATIVO PARA A CONSECUCAO DAS ATIVIDADES-FIM DA SECRETARIA.		876.000		400.035	60.000			1.336.035
	TOTAL PROGRAMA	9.785.170		523.035	60.000			10.368.205
	TOTAL ORGAO	9.785.170		2.316.911	5.819.475			17.921.556

# FUNDAÇÃO DE AMPARO À PESQUISA DO ESTADO DO RIO GRANDE DO SUL

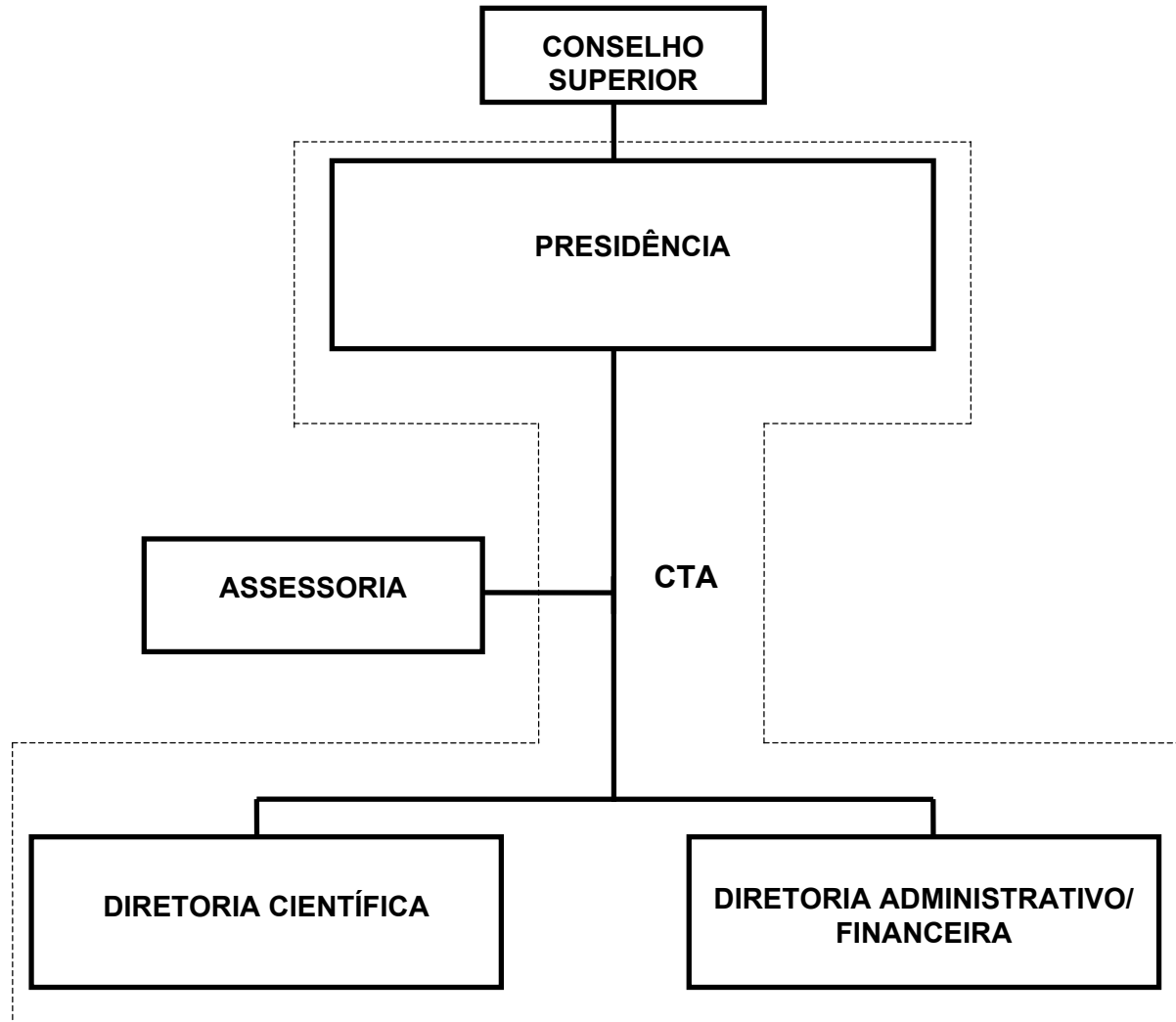

BASE LEGAL

CONSTITUIÇÃO ESTADUAL DE 03 DE OUTUBRO DE 1989, ART. 236.  
LEI NR. 4.920, DE 31 DE DEZEMBRO DE 1964.  
LEI NR. 5.788, DE 07 DE JULHO DE 1969.  
LEI COMPLEMENTAR NR. 9.103, DE 08 DE JULHO DE 1990.  
DECRETO NR. 17.280, DE 24 DE ABRIL DE 1965.  
DECRETO NR. 19.805, DE 13 DE AGOSTO DE 1969.  
DECRETO NR. 34.579, DE 23 DE DEZEMBRO DE 1992.  
DECRETO NR. 35.808, DE 31 DE JANEIRO DE 1995.

PRINCIPAIS ATRIBUIÇÕES

- CUSTEAR, TOTAL E PARCIALMENTE, PROJETOS DE PESQUISA, INDIVIDUAIS OU INSTITUCIONAIS, OFICIAIS OU PARTICULARES;
- CUSTEAR PARCIALMENTE A INSTALAÇÃO DE NOVAS UNIDADES DE PESQUISA OFICIAIS E DE INSTITUIÇÕES PARTICULARES QUE NÃO VISEM LUCROS;
- FISCALIZAR A APLICAÇÃO DOS AUXÍLIOS CONCEDIDOS;
- MANTER E PUBLICAR PERIODICAMENTE UM CADASTRO DAS UNIDADES DE PESQUISA EXISTENTES DENTRO DO ESTADO, DESTACANDO SEU PESSOAL E INSTALAÇÕES;
- MANTER UM CADASTRO DAS PESQUISAS SOB SEU AMPARO E DAS DEMAIS NO ESTADO, QUE DEVERA SER DIVULGADO A INTERVALOS REGULARES;
- PROMOVER PERIODICAMENTE ESTUDOS SOBRE A SITUAÇÃO DA PESQUISA NO RIO GRANDE DO SUL E NO BRASIL, IDENTIFICANDO OS CAMPOS QUE DEVAM RECEBER PRIORIDADE DE APOIO COM VISTAS AO PROGRESSO DO ESTADO E DO PAÍS OU COMO CONTRIBUIÇÃO AO PROGRESSO DA CIÊNCIA EM BENEFÍCIO GERAL DA HUMANIDADE;
- PROMOVER O INTERCÂMBIO DE PESQUISADORES NACIONAIS E ESTRANGEIROS, ATRAVÉS DA CONCESSÃO OU COMPLEMENTAÇÃO DE BOLSAS DE ESTUDO OU PESQUISA, NO PAÍS E EXTERIOR;
- PROMOVER OU SUBVENCIONAR A PUBLICAÇÃO DOS RESULTADOS DAS PESQUISAS;
- CUSTEAR PROGRAMAS DE TREINAMENTO E FORMAÇÃO DE RECURSOS HUMANOS;
- FOMENTAR O ENSINO VOLTADO AO DESENVOLVIMENTO CIENTÍFICO E TECNOLÓGICO DO ESTADO;
- ESTIMULAR A FORMAÇÃO OU ATUALIZAÇÃO DE ACERVOS BIBLIOGRÁFICOS OU DE MEIOS ELETRÔNICOS DE ARMAZENAMENTO DE INFORMAÇÕES OU CONHECIMENTO CIENTÍFICO.

RELAÇÃO DOS PROJETOS/ATIVIDADES

CONSTRUÇÃO DA SEDE PRÓPRIA  
FOMENTO À FORMAÇÃO DE RECURSOS HUMANOS.  
FOMENTO À PESQUISA.  
APOIO ADMINISTRATIVO  
PUBLICIDADE  
FOMENTO À PESQUISA - CONSULTA POPULAR  
FOMENTO À FORMAÇÃO DE RECURSOS HUMANOS - CONSULTA POPULAR

ESPECIFICAÇÃO (FONTE RECURSO / MODALIDADE)	CATEGORIAS ECONÔMICAS E GRUPOS DE DESPESAS						TOTAL
	3-DESPESAS CORRENTES			4-DESPESAS DE CAPITAL			
	1-Pessoal e Encargos Sociais	2-Juros e Enc. da Dívida	3-Outras Desp. Correntes	4-Investimentos	5-Inversões Financeiras	6-Amortização da Dívida	
TESOURO	761.202		87.522.890	93.600			88.377.692
TESOURO-LIVRES	761.202		648.087	93.600			1.502.889
90 APLICACOES DIRETAS	761.202		648.087	93.600			1.502.889
TESOURO-VINCULADOS PELA CONSTITUICAO			86.874.803				86.874.803
90 APLICACOES DIRETAS			86.874.803				86.874.803
PROPRIOS DA FUNDACAO				1.050.000			1.050.000
90 APLICACOES DIRETAS				1.050.000			1.050.000
CONVENIOS			698.330				698.330
90 APLICACOES DIRETAS			698.330				698.330
<b>TOTAIS</b>	<b>761.202</b>		<b>88.221.220</b>	<b>1.143.600</b>			<b>90.126.022</b>

ESPECIFICAÇÃO (FUNTE RECURSO / MODALIDADE)	Classific. Funcional	CATEGORIAS ECONÔMICAS E GRUPOS DE DESPESAS						TOTAL
		3-DESPESAS CORRENTES			4-DESPESAS DE CAPITAL			
		1-Pessoal e Enc. Sociais	2-Juros e Enc. da Dívida	3-Outras Desp Correntes	4-Investim.	5-Inversões Financeiras	6-Amortização da Dívida	
(F) 0048 - CAPACITACAO DE RH NOS INSTITUTOS DE PESQUISA 4331 - FOMENTO A FORMACAO DE RECURSOS HUMANOS.	19.0571			11.300.200				11.300.200
TESOURO-VINCULADOS PELA CONSTITUICAO				11.300.200				11.300.200
90 APLICACOES DIRETAS				11.300.200				11.300.200
CONCEDER BOLSAS DE ESTUDO TECNICO E CIENTIFICO.								
Quantidade: 1600 Un.Medida: Unidade Produto: Bolsas de estudo concedidas.								
7140 - FOMENTO A FORMACAO DE RECURSOS HUMANOS - CONSULTA POPULAR	19.0571			270.444				270.444
TESOURO-VINCULADOS PELA CONSTITUICAO				270.444				270.444
90 APLICACOES DIRETAS				270.444				270.444
FOMENTO A FORMACAO DE RECURSOS HUMANOS - CONSULTA POPULAR								
Quantidade: 1 Un.Medida: 1 Produto: Fomento a formacao de recursos humanos.								
	TOTAL PROGRAMA			11.570.644				11.570.644
(F) 0049 - MODERNIZACAO DA INFRA-ESTRUTURA EM C & T 4332 - FOMENTO A PESQUISA.	19.0571			69.938.290				69.938.290
CONVENIOS				698.330				698.330
90 APLICACOES DIRETAS				698.330				698.330
TESOURO-VINCULADOS PELA CONSTITUICAO				69.239.960				69.239.960
90 APLICACOES DIRETAS				69.239.960				69.239.960
FINANCIAR (CONCESSAO) DE AUXILIOS A PESQUISADORES VINCULADOS A INSTITUICOES DE ENSINO, CENTROS DE PESQUISA, ORGAOS PUBLICOS E SETOR EMPRESARIAL.								
Quantidade: 1000 Un.Medida: Unidade. Produto: Auxilios concedidos.								
7138 - FOMENTO A PESQUISA - CONSULTA POPULAR	19.0571			6.064.199				6.064.199
TESOURO-VINCULADOS PELA CONSTITUICAO				6.064.199				6.064.199
90 APLICACOES DIRETAS				6.064.199				6.064.199
FINANCIAR E CONCEDER AUXILIO A PESQUISADORES VINCULADOS A INSTITUICOES DE ENSINO, CENTROS DE PESQUISA, ORGAOS PUBLICOS E SETOR EMPRESARIAL.								
Quantidade: 78 Un.Medida: Unidade Produto: Fomento a pesquisa								
	TOTAL PROGRAMA			76.002.489				76.002.489
(G) 0141 - APOIO ADMINISTRATIVO - FUNDACOES E AUTARQUIAS								



ESPECIFICAÇÃO (FUNTE RECURSO / MODALIDADE)	Classific. Funcional	CATEGORIAS ECONÔMICAS E GRUPOS DE DESPESAS						TOTAL
		3-DESPESAS CORRENTES			4-DESPESAS DE CAPITAL			
		1-Pessoal e Enc. Sociais	2-Juros e Enc. da Dívida	3-Outras Desp Correntes	4-Investim.	5-Inversões Financeiras	6-Amortização da Dívida	
3145 - CONSTRUCAO DA SEDE PROPRIA	19.0571				850.100			850.100
TESOURO-LIVRES					100			100
90 APLICACOES DIRETAS					100			100
PROPRIOS DA FUNDACAO					850.000			850.000
90 APLICACOES DIRETAS					850.000			850.000
CONSTRUIR A SEDE PROPRIA E CRIAR O SISTEMA DE INFORMATICA.								
Quantidade: 1 Un.Medida: Unidade								
Produto: Construção da sede da fapergs e criação de um sistema de informatica.								
4001 - PUBLICIDADE	09.0571			27.000				27.000
TESOURO-LIVRES				27.000				27.000
90 APLICACOES DIRETAS				27.000				27.000
PUBLICIDADE OBRIGATORIA E INSTITUCIONAL.								
Quantidade: 1 Un.Medida: Unidade								
Produto: Publicidade obrigatoria e institucional.								
4240 - APOIO ADMINISTRATIVO	19.0122	761.202		621.087	293.500			1.675.789
TESOURO-LIVRES		761.202		621.087	93.500			1.475.789
90 APLICACOES DIRETAS		761.202		621.087	93.500			1.475.789
PROPRIOS DA FUNDACAO					200.000			200.000
90 APLICACOES DIRETAS					200.000			200.000
PROPICIAR CONDICOES OPERACIONAIS PARA O EXERCICIO DAS ATRIBUICOES AFETAS A INSTITUICAO.								
Quantidade: 1 Un.Medida: Unidade								
Produto: Manutencao das atividades da entidade.								
TOTAL PROGRAMA		761.202		648.087	1.143.600			2.552.889
TOTAL ORGAO		761.202		88.221.220	1.143.600			90.126.022



# FUNDAÇÃO DE CIÊNCIA E TECNOLOGIA

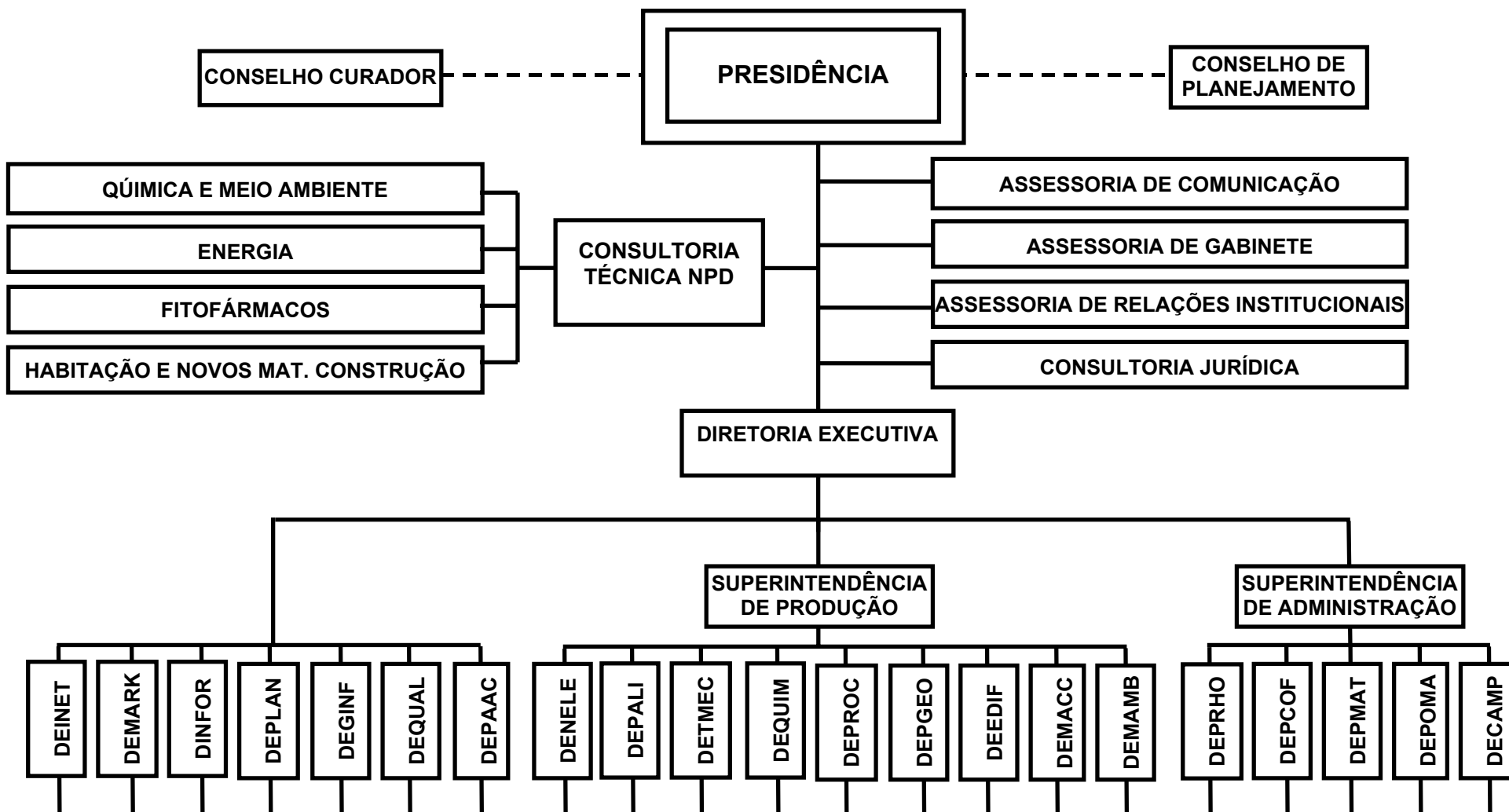

FUNDAÇÃO DE CIÊNCIA E TECNOLOGIA - CIENTEC

BASE LEGAL

LEI NR. 6.370, DE 06 DE JUNHO DE 1972.  
LEI NR. 7.413, DE 25 DE NOVEMBRO DE 1980.  
DECRETO NR. 21.874 DE 20 DE JULHO DE 1972.  
DECRETO NR. 24.354 DE 30 DE DEZEMBRO DE 1975.  
DECRETO NR. 35.808 DE 31 DE JANEIRO DE 1995.

PRINCIPAIS ATRIBUIÇÕES

- PROMOVER E EXECUTAR MEDIDAS QUE PROPICIEM A EXPANSÃO DO DESENVOLVIMENTO TECNOLÓGICO DO ESTADO DO RIO GRANDE DO SUL;
- FUNCIONAR COMO LABORATÓRIO E CONSULTORIA TÉCNICA OFICIAIS DO ESTADO;
- PRESTAR SERVIÇOS E REALIZAR PESQUISAS TECNOLÓGICAS E DE APOIO AOS SETORES PRODUTIVOS E DE CIRCULAÇÃO;
- PROCEDER A ENSAIOS, TESTES E ANÁLISES DE MATERIAIS, CONTROLE DE QUALIDADE DE PRODUTOS, VISTÓRIAS, CONTROLE E TESTES DE CONSTRUÇÕES CIVIS E INSTALAÇÕES INDÚSTRIAS, TESTES DE DESEMPENHO DE MÁQ. E EQUIPAMENTOS;
- CONFERIR CERTIFICADOS DE QUALIDADE DE PRODUTOS INDUSTRIALIZADOS EM PADRÕES ESTABELECIDOS OU EXISTENTES;
- ORIENTAR E ASSISTIR A COMUNIDADE NA SOLUÇÃO DE PROBLEMAS TÉCNICOS QUANDO PERTINENTES AS ATIVIDADES DA INSTITUIÇÃO;
- CELEBRAR CONVENIOS, CONTRATOS, ACORDOS, AJUSTES, TERMOS DE COMPROMISSO OU PROTOCOLOS COM PESSOAS E ENTIDADES PÚBLICAS OU PRIVADAS;
- DESENVOLVER OUTRAS ATIVIDADES COMPATÍVEIS COM SUAS FINALIDADES.

RELAÇÃO DOS PROJETOS/ATIVIDADES

TRANSFERÊNCIA DE TECNOLOGIAS.  
DESENVOLVIMENTO OU OTIMIZAÇÃO DE PRODUTOS.  
DESENVOLVIMENTO OU OTIMIZAÇÃO DE PROCESSOS.  
ESTUDOS SETORIAIS E DE VIABILIDADE TÉCNICA E ECONÔMICA.  
MANUTENÇÃO E OPERAÇÃO DAS INCUBADORAS  
PARQUE TECNOLÓGICO DA RMPA.(ÁREA INDUSTRIAL)  
ELETRIFICAÇÃO RURAL (PEQUENAS CENTRAIS TÉRMICAS DESCENTRALIZADAS)  
AVALIAÇÃO DA QUALIDADE DE INSUMOS, PRODUTOS E PROCESSOS INDUSTRIAIS.  
APOIO ADMINISTRATIVO - CIENTEC  
CERTIFICAÇÃO DE COMPRAS GOVERNAMENTAIS ATRAVÉS DACELIC  
PAGAMENTOS DE PRECATORIOS  
PUBLICIDADE

ESPECIFICAÇÃO (FONTE RECURSO / MODALIDADE)	CATEGORIAS ECONÔMICAS E GRUPOS DE DESPESAS						TOTAL
	3-DESPESAS CORRENTES			4-DESPESAS DE CAPITAL			
	1-Pessoal e Encargos Sociais	2-Juros e Enc. da Dívida	3-Outras Desp. Correntes	4-Investimentos	5-Inversões Financeiras	6-Amortização da Dívida	
TESOURO	15.332.787		830.755				16.163.542
TESOURO-LIVRES	15.332.787		830.755				16.163.542
90 APLICACOES DIRETAS	15.332.787		830.755				16.163.542
PROPRIOS DA FUNDACAO	275.000		5.725.000	500.000			6.500.000
50 TRANSF.INST.PRIV.S/FINS L			205.000				205.000
90 APLICACOES DIRETAS	275.000		5.520.000	500.000			6.295.000
CONVENIOS			1.000.000	2.000.000			3.000.000
90 APLICACOES DIRETAS			1.000.000	2.000.000			3.000.000
<b>TOTAIS</b>	<b>15.607.787</b>		<b>7.555.755</b>	<b>2.500.000</b>			<b>25.663.542</b>

ESPECIFICAÇÃO (FUNTE RECURSO / MODALIDADE)	Classific. Funcional	CATEGORIAS ECONÔMICAS E GRUPOS DE DESPESAS						TOTAL
		3-DESPESAS CORRENTES			4-DESPESAS DE CAPITAL			
		1-Pessoal e Enc. Sociais	2-Juros e Enc. da Dívida	3-Outras Desp Correntes	4-Investim.	5-Inversões Financeiras	6-Amortização da Dívida	
(O) 0026 - SENTENÇAS JUDICIARIAS 4489 - PAGAMENTOS DE PRECATORIOS	28.0061							
TESOURO-LIVRES		1.870.901						1.870.901
90 APLICACOES DIRETAS		1.870.901						1.870.901
EFETUAR PAGAMENTO DE PRECATORIOS DECORRENTES DE SENTENÇAS JUDICIARIAS REFERENTES AS ACOES TRABALHISTAS AJUIZADAS CONTRA A CIENTEC.		1.870.901						1.870.901
Quantidade: 6 Un.Medida: Acao Produto: Pagamento								
TOTAL PROGRAMA		1.870.901						1.870.901
(F) 0054 - APORTE TECNOLÓGICO A INOVAÇÃO EMPRESARIAL 3121 - ELETRIFICAÇÃO RURAL (PEQUENAS CENTRAIS TÉRMICAS DESCENTRALIZADAS)	19.0572							
TESOURO-LIVRES		672.000			500.000			1.377.000
90 APLICACOES DIRETAS		672.000						672.000
PROPRIOS DA FUNDAÇÃO				45.000				45.000
90 APLICACOES DIRETAS				45.000				45.000
CONVENIOS				160.000	500.000			660.000
90 APLICACOES DIRETAS				160.000	500.000			660.000
FORNECER SUBSÍDIOS TÉCNICOS E ECONÔMICOS PARA A IMPLANTAÇÃO DE PEQUENAS CENTRAIS TÉRMICAS DESCENTRALIZADAS, APROVEITANDO-SE OS RESÍDUOS OU BIOMASSAS GERADAS NOS PROPRIOS LOCAIS, PRINCIPALMENTE NA META-DE SUL DO ESTADO.								
Quantidade: 3 Un.Medida: Estudos Produto: Planta demonstração operando e estudos de viabilidade técnica-econômica concluídos.								
3174 - TRANSFERÊNCIA DE TECNOLOGIAS.	19.0572							
TESOURO-LIVRES		1.347.000			610.000			2.727.000
90 APLICACOES DIRETAS		1.347.000						1.347.000
PROPRIOS DA FUNDAÇÃO				290.000	210.000			500.000
90 APLICACOES DIRETAS				290.000	210.000			500.000
CONVENIOS				480.000	400.000			880.000
90 APLICACOES DIRETAS				480.000	400.000			880.000
TRANSFERIR TECNOLOGIA PARA AS EMPRESAS NO ESTADO, A PARTIR DOS ESTUDOS DE P&D DESENVOLVIDOS PELOS INSTITUTOS DE PESQUISA, OS QUAIS SOMENTE GERAM EFEITOS POSITIVOS PARA A SOCIEDADE QUANDO OCORRE A INOVAÇÃO. ESTA É EFETUADA EXCLUSIVAMENTE PELAS EMPRESAS, QUANDO INCORPORAM OS CONHECIMENTOS GERADOS PELA P&D EM SEUS PROCESSOS DE PRODUÇÃO.								
Quantidade: 2 Un.Medida: Contrato Produto: Tecnologia transferida.								
3175 - DESENVOLVIMENTO OU OTIMIZAÇÃO DE PRODUTOS.	19.0572							
		672.000		195.000	300.000			1.167.000

ESPECIFICAÇÃO (FUNTE RECURSO / MODALIDADE)	Classific. Funcional	CATEGORIAS ECONÔMICAS E GRUPOS DE DESPESAS						TOTAL
		3-DESPESAS CORRENTES			4-DESPESAS DE CAPITAL			
		1-Pessoal e Enc. Sociais	2-Juros e Enc. da Dívida	3-Outras Desp Correntes	4-Investim.	5-Inversões Financeiras	6-Amortização da Dívida	
TESOURO-LIVRES		672.000					672.000	
90 APLICACOES DIRETAS		672.000					672.000	
PROPRIOS DA FUNDACAO				65.000			65.000	
90 APLICACOES DIRETAS				65.000			65.000	
CONVENIOS				130.000	300.000		430.000	
90 APLICACOES DIRETAS				130.000	300.000		430.000	
DESENVOLVER E OTIMIZAR PRODUTOS INDUSTRIAIS, ENVOLVENDO VARIAS AREAS DO CONHECIMENTO, DESDE O "DESIGN", A PROTOTIPAGEM ATE A ENGENHARIA DOS MATERIAIS, CONTA COM A INICIATIVA DE UM CONJUNTO DE EMPRESARIOS, ABRIGADOS NAS INCUBADORAS DA CIENTEC.								
Quantidade: 5 Un.Medida: Contrato Produto: Produto desenvolvido ou otimizado.								
3176 - DESENVOLVIMENTO OU OTIMIZACAO DE PROCESSOS.	19.0572	672.000		195.000	100.000		967.000	
TESOURO-LIVRES		672.000					672.000	
90 APLICACOES DIRETAS		672.000					672.000	
PROPRIOS DA FUNDACAO				65.000			65.000	
90 APLICACOES DIRETAS				65.000			65.000	
CONVENIOS				130.000	100.000		230.000	
90 APLICACOES DIRETAS				130.000	100.000		230.000	
DESENVOLVER E OTIMIZAR PROCESSOS INDUSTRIAIS ADEQUADOS AS NECESSIDADES DA INDUSTRIA GAUCHA, EVITANDO OS DESPERDICIOS DE MATERIAS PRIMAS E DE ENERGIA BEM COMO A POLUICAO AMBIENTAL.								
Quantidade: 2 Un.Medida: Contrato Produto: Processo desenvolvido ou otimizado.								
3177 - ESTUDOS SETORIAIS E DE VIABILIDADE TECNICA E ECONOMICA.	19.0572	672.000		65.000			737.000	
TESOURO-LIVRES		672.000					672.000	
90 APLICACOES DIRETAS		672.000					672.000	
PROPRIOS DA FUNDACAO				65.000			65.000	
90 APLICACOES DIRETAS				65.000			65.000	
REALIZAR ESTUDOS SETORIAIS E DE VIABILIDADE TECNICA E ECONOMICA, OBJETIVANDO IDENTIFICAR NOVAS OPORTUNIDADES DE INVESTIMENTOS NO ESTADO, TANTO NO SENTIDO DE CONSOLIDAR O ATUAL PARQUE INDUSTRIAL, COMO NO DE PROMOVER O PREENCHIMENTO DOS VAZIOS INDUSTRIAIS EXISTENTES EM NOSSA ECONOMIA.								
Quantidade: 4 Un.Medida: Numero Produto: Estudos efetuados.								
TOTAL PROGRAMA		4.035.000		1.430.000	1.510.000		6.975.000	
(F) 0055 - INFRA-ESTRUTURA E SUPORTE TECNOLÓGICO PARA A CRIAÇÃO DE EMPRESAS DE BASE TECNOLÓGICA								
3178 - MANUTENCAO E OPERACAO DAS INCUBADORAS	19.0661	672.000		140.000	10.000		822.000	
TESOURO-LIVRES		672.000					672.000	

ESPECIFICAÇÃO (FUNTE RECURSO / MODALIDADE)	Classific. Funcional	CATEGORIAS ECONÔMICAS E GRUPOS DE DESPESAS						TOTAL
		3-DESPESAS CORRENTES			4-DESPESAS DE CAPITAL			
		1-Pessoal e Enc. Sociais	2-Juros e Enc. da Dívida	3-Outras Desp Correntes	4-Investim.	5-Inversões Financeiras	6-Amortização da Dívida	
90 APLICACOES DIRETAS		672.000						672.000
PROPRIOS DA FUNDACAO				40.000	10.000			50.000
90 APLICACOES DIRETAS				40.000	10.000			50.000
CONVENIOS				100.000				100.000
90 APLICACOES DIRETAS				100.000				100.000
ESTIMULAR O EMPREENDEDORISMO, CRIANDO CONDICAOES PARA O SURGIMEN- TO DE SOLIDOS PLANOS DE NEGOCIOS QUE TRANSFORMEM EMPREENDIMENTOS INCI- PIENTES EM EMPRESAS CAPAZES DE OFERTAR BENS E SERVICOS COM QUALIDADE.								
Quantidade: 4 Un.Medida: Numero Produto: Empresas graduadas, isto e, que tenham se desenvolvido dentro da incubadora, ou pelo menos com o apoio desta.								
3462 - PARQUE TECNOLOGICO DA RMPA.(AREA INDUSTRIAL)	19.0661			550.000	720.000			1.270.000
TESOURO-LIVRES				500.000				500.000
90 APLICACOES DIRETAS				500.000				500.000
PROPRIOS DA FUNDACAO				50.000	20.000			70.000
90 APLICACOES DIRETAS				50.000	20.000			70.000
CONVENIOS					700.000			700.000
90 APLICACOES DIRETAS					700.000			700.000
CRIAR UMA INFRA-ESTRUTURA, COMPOSTA DE OBRAS E SERVICOS, QUE TRANSFORME O ATUAL CAMPUS DA CIENTEC, EM CACHOEIRINHA, MJM VERDADEIRO "HABITAT DE CONHECIMENTO" VISANDO ATRAIR EMPRESAS COM RELATIVA DENSI- DADE TECNOLOGICA, BEM COMO LABORATORIOS DE UNIVERSIDADE E INDUSTRIAS, PARA NELE SE LOCALIZAREM.								
Quantidade: 15 Un.Medida: Percentagem Produto: Obras civis concluidas.								
TOTAL PROGRAMA		672.000		690.000	730.000			2.092.000
(F) 0056 - SUPORTE TECNOLOGICO A COMPETITIVIDADE EMPRESARIAL								
4244 - CERTIFICACAO DE COMPRAS GOVERNAMENTAIS ATRAVES DACELIC	19.0572	672.000		90.000				762.000
TESOURO-LIVRES		672.000						672.000
90 APLICACOES DIRETAS		672.000						672.000
PROPRIOS DA FUNDACAO				90.000				90.000
90 APLICACOES DIRETAS				90.000				90.000
CERTIFICAR OS PRODUTOS ADQUIRIDOS PELA CENTRAL DE LICITACOES DO ESTADO DO RIO GRANDE DO SUL - CELIC, COMPARANDO-OS COM PADROES ESTABE- LECIDOS POR NORMAS NACIONAIS, QUANTO A DURABILIDADE E QUALIDADE DOS PRODUTOS OFERTADOS, COM INTUITO DE REDUZIR OS GASTOS DAS COMPRAS GO- VERNAMENTAIS.								
Quantidade: 1000 Un.Medida: Numero Produto: Laudos emitidos.								
4459 - AVALIACAO DA QUALIDADE DE INSUMOS, PRODUTOS E PROCESSOS INDUSTRIAIS.	19.0572	4.714.000		720.000	160.000			5.594.000
TESOURO-LIVRES		4.714.000						4.714.000



ESPECIFICAÇÃO (FUNTE RECURSO / MODALIDADE)	Classific. Funcional	CATEGORIAS ECONÔMICAS E GRUPOS DE DESPESAS						TOTAL
		3-DESPESAS CORRENTES			4-DESPESAS DE CAPITAL			
		1-Pessoal e Enc. Sociais	2-Juros e Enc. da Dívida	3-Outras Desp Correntes	4-Investim.	5-Inversões Financeiras	6-Amortização da Dívida	
90 APLICACOES DIRETAS PROPRIOS DA FUNDACAO		4.714.000						4.714.000
90 APLICACOES DIRETAS EXECUTAR SERVICOS DE ANALISES,TESTES E ENSAIOS LABORATORIAIS PA- RA EMPRESAS INDUSTRIAIS,OBJETIVANDO MELHORAR A QUALIDADE DOS PRODUTOS FABRICADOS NO ESTADO, CONTRIBUINDO PARA ELEVAR O GRAU DE COMPETITIVI- DADE DE NOSSO PARQUE INSDUTRIAL.				720.000	160.000			880.000
Quantidade: 12000 Un.Medida: Numero Produto: Laudos emitidos.				720.000	160.000			880.000
TOTAL PROGRAMA		5.386.000		810.000	160.000			6.356.000
(G) 0141 - APOIO ADMINISTRATIVO - FUNDACOES E AUTARQUIAS								
4014 - APOIO ADMINISTRATIVO - CIENTEC	19.0122							
TESOURO-LIVRES		3.643.886		4.575.755	100.000			8.319.641
90 APLICACOES DIRETAS		3.368.886		330.755				3.699.641
PROPRIOS DA FUNDACAO		275.000		4.245.000	100.000			4.620.000
50 TRANSF. INST.PRIV.S/FINS L				205.000				205.000
90 APLICACOES DIRETAS PROMOVER O APOIO LOGISTICO AOS PROJETOS DE P&D E PRESTAR SUPORTE AS DEMAIS ATIVIDADES DA CIENTEC.		275.000		4.040.000	100.000			4.415.000
Quantidade: 1 Un.Medida: Unidade Produto: Apoio prestado								
4017 - PUBLICIDADE	19.0131							
PROPRIOS DA FUNDACAO				50.000				50.000
90 APLICACOES DIRETAS DIVULGAR OS SERVICOS TECNOLOGICOS, AREAS DE ATUACAO EM P&D EXIS- TENTES NA CIENTEC, AOS CLIENTES E A SOCIEDADE EM GERAL.				50.000				50.000
Quantidade: 50 Un.Medida: Numero Produto: Divulgacao institucional.				50.000				50.000
TOTAL PROGRAMA		3.643.886		4.625.755	100.000			8.369.641
TOTAL ORGAO		15.607.787		7.555.755	2.500.000			25.663.542



# FUNDAÇÃO ESTADUAL DE PESQUISA AGROPECUÁRIA

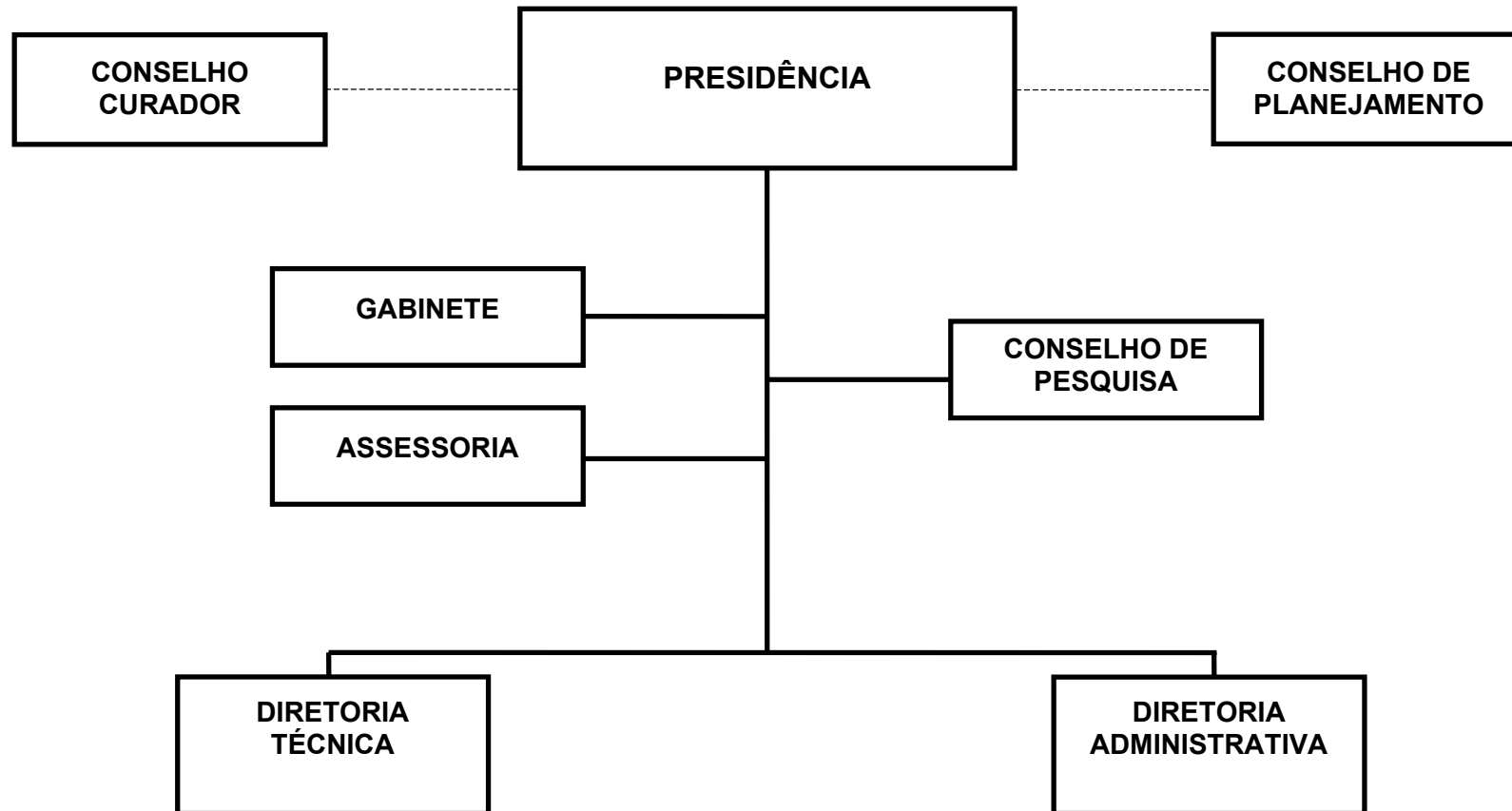

FUNDAÇÃO ESTADUAL DE PESQUISA AGROPECUÁRIA - FEPAGRO

BASE LEGAL

LEI NR. 10.096, DE 31 DE JANEIRO DE 1994.  
DECRETO NR. 35.240, DE 09 DE MAIO DE 1994.  
DECRETO NR. 35.286, DE 08 DE JUNHO DE 1994.  
DECRETO NR. 35.808, DE 31 DE JANEIRO DE 1995.  
LEI NR. 11.630, DE 15 DE MAIO DE 2001.

PRINCIPAIS ATRIBUIÇÕES

- IMPLANTAR A POLÍTICA DE PESQUISA E DIFUSÃO DE TECNOLOGIA AGROPECUÁRIA;
- ESTIMULAR, PLANEJAR, PROMOVER E EXECUTAR PROJETOS E PROGRAMAS DE PESQUISA AGROPECUÁRIA;
- PARTICIPAR DA FORMAÇÃO, ORIENTAÇÃO, COORDENAÇÃO E EXECUÇÃO DA POLÍTICA AGROPECUÁRIA DO ESTADO, BEM COMO PROGRAMAR E DESENVOLVER PESQUISAS EM COOPERAÇÃO COM INSTITUIÇÕES PRIVADAS OU PÚBLICAS;
- PRESTAR SERVIÇOS A QUALQUER ENTIDADE PÚBLICA OU PRIVADA E PESSOAS FÍSICAS, MEDIANTE PRÉVIO AJUSTE;
- PRODUZIR, DIFUNDIR E PRESERVAR MATERIAL GENÉTICO E BÁSICO DE ESPÉCIES VEGETAIS E ANIMAIS, BEM COMO PRODUTOS IMUNOBIOLÓGICOS NECESSÁRIOS AO DESENVOLVIMENTO AGROPECUÁRIO;
- PESQUISAR AS ÁREAS DE SANIDADE ANIMAL, VEGETAL E MEIO AMBIENTE.
- EXECUÇÃO DAS PEÇAS PUBLICITÁRIAS DA FEPAGRO.

RELAÇÃO DOS PROJETOS/ATIVIDADES

QUALIDADE DA PRODUÇÃO AGROPECUÁRIO NO RS.  
GERAÇÃO DE TECNOLOGIA EM PRODUÇÃO ANIMAL E VEGETAL  
IMPLANTAÇÃO DO LABORATÓRIO DE BIOSSEGURANÇA  
IMPLANTAÇÃO DO SISTEMA DE REDE AGROMETEOROLÓGICA  
REESTRUTURAÇÃO DOS CENTROS DE PESQUISA  
CAPACITAÇÃO DE RECURSOS HUMANOS DA AGROPECUÁRIA GAÚCHA  
PROCESSAR, ANALISAR E DIFUNDIR INFORMAÇÕES AGROMETEOROLÓGICAS  
APOIO ADMINISTRATIVO - FEPAGRO  
PUBLICIDADE E PROPAGANDA

ESPECIFICAÇÃO (FONTE RECURSO / MODALIDADE)	CATEGORIAS ECONÔMICAS E GRUPOS DE DESPESAS						TOTAL
	3-DESPESAS CORRENTES			4-DESPESAS DE CAPITAL			
	1-Pessoal e Encargos Sociais	2-Juros e Enc. da Dívida	3-Outras Desp. Correntes	4-Investimentos	5-Inversões Financeiras	6-Amortização da Dívida	
TESOURO	2.093.363		2.093.889	2.150.000			6.337.252
TESOURO-LIVRES	2.093.363		2.093.889	2.150.000			6.337.252
90 APLICACOES DIRETAS	2.093.363		2.093.889	2.150.000			6.337.252
PROPRIOS DA FUNDACAO			1.240.000	60.000			1.300.000
90 APLICACOES DIRETAS			1.240.000	60.000			1.300.000
CONVENIOS			170.000	80.000			250.000
90 APLICACOES DIRETAS			170.000	80.000			250.000
<b>TOTAIS</b>	<b>2.093.363</b>		<b>3.503.889</b>	<b>2.290.000</b>			<b>7.887.252</b>

R\$ 1,00

ESPECIFICAÇÃO (FUNTE RECURSO / MODALIDADE)	Classific. Funcional	CATEGORIAS ECONÔMICAS E GRUPOS DE DESPESAS						TOTAL
		3-DESPESAS CORRENTES			4-DESPESAS DE CAPITAL			
		1-Pessoal e Enc. Sociais	2-Juros e Enc. da Dívida	3-Outras Desp Correntes	4-Investim.	5-Inversões Financeiras	6-Amortização da Dívida	
(F) 0063 - MODERNIZACAO TECNOLOGICA DA AGROPECUARIA GAUCHA 3207 - QUALIDADE DA PRODUCAO AGROPECUARIO NO RS.	19.0304			33.600		80.000	113.600	
TESOURO-LIVRES				28.600		80.000	108.600	
90 APLICACOES DIRETAS				28.600		80.000	108.600	
PROPRIOS DA FUNDACAO				5.000			5.000	
90 APLICACOES DIRETAS				5.000			5.000	
AS ACOES DE ATUALIZACAO TECNOLOGICA E AMPLIACAO DA INFRA-ESTRUTURA SERVICOS LABORATORIAIS OFICIAIS PRESTADOS A AGROPECUARIA ESTADUAL.								
Quantidade: 7000 Un.Medida: Unidade Produto: Analises laboratoriais								
4373 - REESTRURACAO DOS CENTROS DE PESQUISA	19.0602			78.600		421.100	499.700	
TESOURO-LIVRES				50.000		406.100	456.100	
90 APLICACOES DIRETAS				50.000		406.100	456.100	
PROPRIOS DA FUNDACAO				28.600		15.000	43.600	
90 APLICACOES DIRETAS				28.600		15.000	43.600	
CAPACITAR OS CENTROS DE PESQUISA DA FEPAGRO PARA MELHOR ATENDER AS DEMANDAS DAS CADEIAS PRODUTIVAS DA AGROPECUARIA GAUCHA.								
Quantidade: 16 Un.Medida: Unidaddde Produto: Centro de pesquisa								
4375 - CAPACITACAO DE RECURSOS HUMANOS DA AGROPECUARIA GAUCHA	19.0573			40.000		125.000	165.000	
TESOURO-LIVRES				25.000		110.000	135.000	
90 APLICACOES DIRETAS				25.000		110.000	135.000	
PROPRIOS DA FUNDACAO				15.000		15.000	30.000	
90 APLICACOES DIRETAS				15.000		15.000	30.000	
ESTRUTURAR OS CENTROS DE PESQUISA DA FEPAGRO PARA ATENDER AS DEMANDAS DE CAPACITACAO E TRENINAMENTO EM TECNOLOGIAS AGROPECUARIAS.								
Quantidade: 2000 Un.Medida: Unidade Produto: Pessoa capacitada								
	TOTAL PROGRAMA			152.200		626.100	778.300	
(F) 0064 - PROGRAMA INSTITUCIONAL DE PESQUISA DA FEPAGRO 4170 - GERACAO DE TECNOLOGIA EM PRODUCAO ANIMAL E VEGETAL	19.0571			840.000		80.000	920.000	
TESOURO-LIVRES				364.000			364.000	
90 APLICACOES DIRETAS				364.000			364.000	
PROPRIOS DA FUNDACAO				306.000			306.000	
90 APLICACOES DIRETAS				306.000			306.000	
CONVENIOS				170.000		80.000	250.000	

ESPECIFICAÇÃO (FUNTE RECURSO / MODALIDADE)	Classific. Funcional	CATEGORIAS ECONÔMICAS E GRUPOS DE DESPESAS						TOTAL
		3-DESPESAS CORRENTES			4-DESPESAS DE CAPITAL			
		1-Pessoal e Enc. Sociais	2-Juros e Enc. da Dívida	3-Outras Desp Correntes	4-Investim.	5-Inversões Financeiras	6-Amortização da Dívida	
90 APLICACOES DIRETAS OS 98 PROJETOS DE PESQUISA RESPONDERAO AS DEMANDAS EM CIENCIA E TECNOLOGIA AGROPECUARIA NAS AREAS DE RECURSOS NATURAIS, QUALIDADE AM- BIENTAL, RECURSOS GENETICOS E SISTEMAS DE PRODUCAO EM GRADS, FRUTAS, HORTALICAS, FLORESTAS, PLANTAS MEDICINAIS, ZOOTECNIA E SANIDADE ANI- MAL. Quantidade: 2 Un.Medida: Unidade Produto: Tecnologia em agropecuaria				170.000	80.000			250.000
TOTAL PROGRAMA				840.000	80.000			920.000
(F) 0065 - SELO GAUCHO DE SANIDADE ANIMAL 3209 - IMPLANTACAO DO LABORATORIO DE BIOSSEGURANCA 20.0604				113.000	1.274.595			1.387.595
TESOURO-LIVRES					1.274.595			1.274.595
90 APLICACOES DIRETAS					1.274.595			1.274.595
PROPRIOS DA FUNDACAO				113.000				113.000
90 APLICACOES DIRETAS				113.000				113.000
ESTA FASE E CONSTITUIDA DA ELABORACAO DO PROJETO TECNICO E DA IMPLANTACAO DO LABORATORIO CONFORME AS EXIGENCIAS INTERNACIONAIS E NACIONAIS DE BIOSSEGURANCA. Quantidade: 25 Un.Medida: % Produto: Laboratorio implantado								
TOTAL PROGRAMA				113.000	1.274.595			1.387.595
(F) 0066 - SISTEMA GAUCHO DE INFOMACOES AGROMETEOROLOGICAS 3210 - IMPLANTACAO DO SISTEMA DE REDE AGROMETEOROLOGICA 20.0571				83.385	237.600			320.985
TESOURO-LIVRES				33.385	237.600			270.985
90 APLICACOES DIRETAS				33.385	237.600			270.985
PROPRIOS DA FUNDACAO				50.000				50.000
90 APLICACOES DIRETAS				50.000				50.000
ESTA ETAPA CONSISTE NA AQUISICAO, INSTALACAO E AFERICAO DAS ESTA- COES METEOROLOGICAS AUTOMATICAS NOS CENTROS DE PESQUISA DA FEPAGRO SE- LECIONADOS. Quantidade: 50 Un.Medida: Numero de publicacoes Produto: Boletins meteorologicos decendiais e mensais indicacoes tecnicas agropecuarias zoneamento agricola								
4376 - PROCESSAR, ANALISAR E DIFUNDIR INFORMACOES AGROMETEOROLOGICAS 20.0571				43.700	16.268			59.968
TESOURO-LIVRES				28.700	16.268			44.968
90 APLICACOES DIRETAS				28.700	16.268			44.968
PROPRIOS DA FUNDACAO				15.000				15.000
90 APLICACOES DIRETAS				15.000				15.000
ESTA FASE CONSTITUI DA MONTAGEM DA ESTRUTURA DE RECEPCAO CENTRAL								

ESPECIFICAÇÃO (FONTE RECURSO / MODALIDADE)	Classific. Funcional	CATEGORIAS ECONÔMICAS E GRUPOS DE DESPESAS						TOTAL
		3-DESPESAS CORRENTES			4-DESPESAS DE CAPITAL			
		1-Pessoal e Enc. Sociais	2-Juros e Enc. da Dívida	3-Outras Desp Correntes	4-Investim.	5-Inversões Financeiras	6-Amortização da Dívida	
DE DADOS.  Quantidade: 36 Un.Medida: Unidade Produto: Boletins agrometeorologicos								
	TOTAL PROGRAMA			127.085	253.868		380.953	
(G) 0141 - APOIO ADMINISTRATIVO - FUNDACOES E AUTARQUIAS								
4172 - APOIO ADMINISTRATIVO - FEPAGRO	04.0122	2.093.363		2.226.604	55.437		4.375.404	
TESOURO-LIVRES		2.093.363		1.519.204	25.437		3.638.004	
90 APLICACOES DIRETAS		2.093.363		1.519.204	25.437		3.638.004	
PROPRIOS DA FUNDACAO				707.400	30.000		737.400	
90 APLICACOES DIRETAS				707.400	30.000		737.400	
APOIO ADMINISTRATIVO.								
Quantidade: 1 Un.Medida: Unidade Produto: Apoio prestado.								
4515 - PUBLICIDADE E PROPAGANDA	19.0122			45.000			45.000	
TESOURO-LIVRES				45.000			45.000	
90 APLICACOES DIRETAS				45.000			45.000	
DIVULGACAO DA ACAOES DA PESQUISA, SERVICOS E PRODUCAO DA FEPAGRO.								
Quantidade: Un.Medida: Produto: Divulgacao da intituicao								
	TOTAL PROGRAMA	2.093.363		2.271.604	55.437		4.420.404	
	TOTAL ORGAO	2.093.363		3.503.889	2.290.000		7.887.252	





GOVERNO DO ESTADO DO RIO GRANDE DO SUL  
SECRETARIA DA COORDENAÇÃO E PLANEJAMENTO

---

## CONSELHO ESTADUAL DE EDUCACAO

27.01 - CONSELHO ESTADUAL DE EDUCACAO



# CONSELHO ESTADUAL DE EDUCAÇÃO

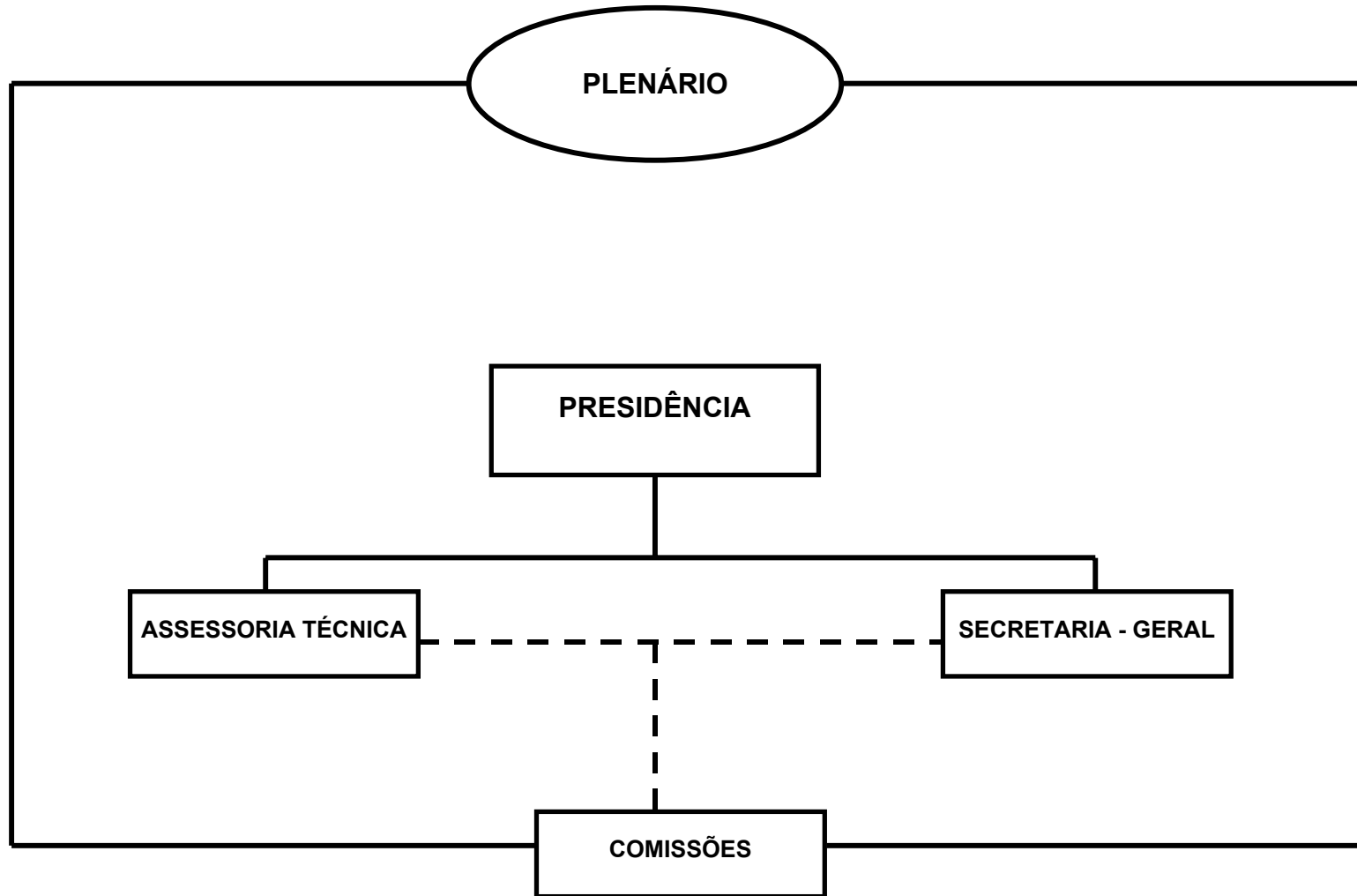

## CONSELHO ESTADUAL DE EDUCACAO

### BASE LEGAL

CONSTITUICAO ESTADUAL, DE 03 DE OUTUBRO DE 1989, ARTIGO 207.  
DECRETO-LEI NR. 1.163, DE 31 DE AGOSTO DE 1946.  
LEI NR. 2.950, DE 08 DE OUTUBRO DE 1956.  
LEI NR. 4.724, DE 10 DE JANEIRO DE 1964.  
LEI NR. 7.490, DE 27 DE ABRIL DE 1981.  
LEI NR. 9.672, DE 19 DE JUNHO DE 1992.  
LEI NR. 10.591, DE 28 DE NOVEMBRO DE 1995.  
LEI NR. 11.005, DE 19 DE AGOSTO DE 1997.  
LEI NR. 11.452, DE 28 DE MARCO DE 2000.  
DECRETO NR. 6.105, DE 25 DE FEVEREIRO DE 1935.  
DECRETO NR. 27.474, DE 24 DE AGOSTO DE 1978.

### PRINCIPAIS ATRIBUICOES

- ANALISAR RELATORIOS DA EXECUCAO FINANCEIRA DAS DESPESAS EM EDUCACAO;
- APROVAR OS PLANOS DE APLICACAO DOS RECURSOS DO SALARIO-EDUCACAO;
- AUTORIZAR O FUNCIONAMENTO DE INSTITUICOES DE ENSINO E DE SEUS CURSOS;
- EMITIR PARECER SOBRE O PLANO ESTADUAL DE EDUCACAO, ACOMPANHAR E ANALISAR SUA EXECUCAO;
- MANTER INTERCAMBIO COM CONSELHOS DE EDUCACAO;
- EMITIR PARECER SOBRE ASSUNTOS E QUESTOES DE NATUREZA PEDAGOGICA;
- ESTABELECE MEDIDAS QUE VISEM A EXPANSAO, CONSOLIDACAO E APERFEICAMENTO DO SISTEMA ESTADUAL DE ENSINO;E
- FIXAR NORMAS PARA O SISTEMA ESTADUAL DE ENSINO.

### RELACAO DOS PROJETOS/ATIVIDADES

DESENVOLVIMENTO DAS ATIVIDADES-FIM DO CEED  
MANUTENCAO DO CONSELHO ESTADUAL DE EDUCACAO

ESPECIFICAÇÃO (FONTE RECURSO / MODALIDADE)	CATEGORIAS ECONÔMICAS E GRUPOS DE DESPESAS						TOTAL
	3-DESPESAS CORRENTES			4-DESPESAS DE CAPITAL			
	1-Pessoal e Encargos Sociais	2-Juros e Enc. da Dívida	3-Outras Desp. Correntes	4-Investimentos	5-Inversões Financeiras	6-Amortização da Dívida	
TESOURO			157.288	88.380			245.668
TESOURO-VINCULADOS PELA CONSTITUICAO			157.288	88.380			245.668
90 APLICACOES DIRETAS			157.288	88.380			245.668
TOTAIS			157.288	88.380			245.668

ESPECIFICAÇÃO (FONTE RECURSO / MODALIDADE)	Classific. Funcional	CATEGORIAS ECONÔMICAS E GRUPOS DE DESPESAS						TOTAL
		3-DESPESAS CORRENTES			4-DESPESAS DE CAPITAL			
		1-Pessoal e Enc. Sociais	2-Juros e Enc. da Dívida	3-Outras Desp Correntes	4-Investim.	5-Inversões Financeiras	6-Amortização da Dívida	
(F) 0041 - IMPLEMENTAR AS ATIVIDADES DO CEED 6015 - DESENVOLVIMENTO DAS ATIVIDADES-FIM DO CEED	12.0125			5.551				5.551
TESOURO-VINCULADOS PELA CONSTITUICAO				5.551				5.551
90 APLICACOES DIRETAS				5.551				5.551
CONTRATAR SERVICOS DE CONSULTORIA, OUTROS SERVICOS DE TERCEIROS, SERVICO DE DIVULGACAO NO DIARIO OFICIAL, PAGAMENTO DE HONORARIOS E DESPESAS COM EVENTOS, GASTOS COM CAPACITACAO E COM A ELABORACAO DOS ATOS.								
Quantidade: 42 Un.Medida: Porcentagem Produto: Pareceres, resolucoes, normas e atos elaborados e publicados.								
6016 - MANUTENCAO DO CONSELHO ESTADUAL DE EDUCACAO	12.0125			151.737	88.380			240.117
TESOURO-VINCULADOS PELA CONSTITUICAO				151.737	88.380			240.117
90 APLICACOES DIRETAS				151.737	88.380			240.117
QUITAR DESPESAS CONTINUAS ORIUNDAS DE CONTRATOS, AQUISICAO DE MA- TERIAIS E EQUIPAMENTOS, PAGAMENTO DE DIARIAS E PASSAGENS E DESPESAS EVENTUAIS DE TODO TIPO.								
Quantidade: 100 Un.Medida: Percentual Produto: Manutencao de contratos e quitacao de despesas.								
	TOTAL PROGRAMA			157.288	88.380			245.668
	TOTAL ORGAO			157.288	88.380			245.668



**GOVERNO DO ESTADO DO RIO GRANDE DO SUL  
SECRETARIA DA COORDENAÇÃO E PLANEJAMENTO**

---

---

## **DEFENSORIA PUBLICA DO ESTADO**

**30.01 - DEFENSORIA PUBLICA DO ESTADO**

**30.88 - FUNDO DE REAPARELHAMENTO DA DEFENSORIA PUBLICA**





## DEFENSORIA PÚBLICA DO ESTADO

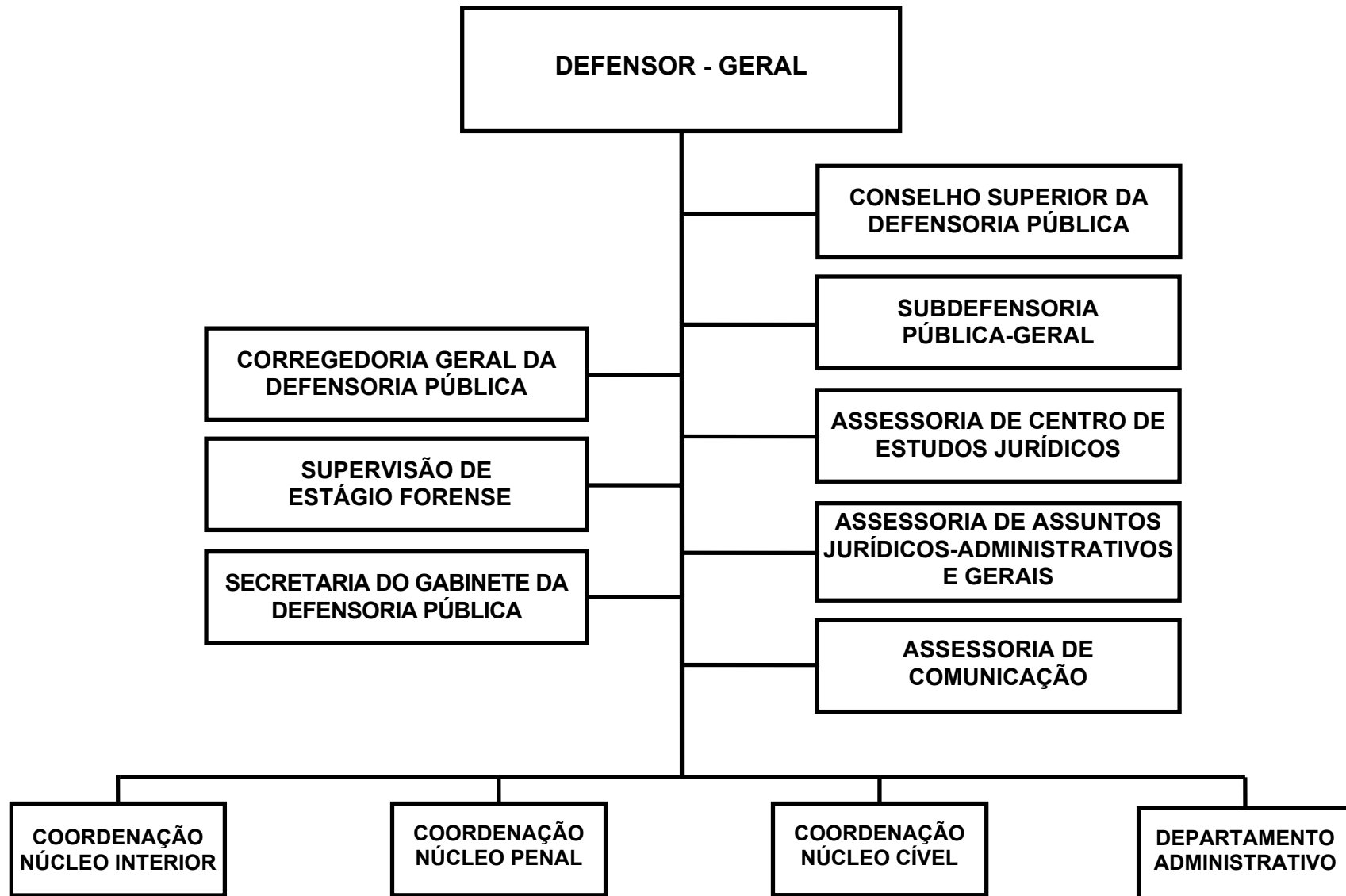

DEFENSORIA PUBLICA DO ESTADO

BASE LEGAL

CONSTITUICAO FEDERAL, DE 03 DE OUTUBRO DE 1988, ART. 5, INCISO LXXIV.  
CONSTITUICAO ESTADUAL, DE 03 DE OUTUBRO DE 1989, ARTIGOS 120 E 123.  
LEI COMPLEMENTAR FEDERAL NR. 80, DE 12 DE JANEIRO DE 1994.  
LEI COMPLEMENTAR ESTADUAL NR. 9.230, DE 06 DE FEVEREIRO DE 1991.  
LEI COMPLEMENTAR ESTADUAL NR. 10.194, DE 31 DE MAIO DE 1994.  
LEI COMPLEMENTAR ESTADUAL NR. 10.725, DE 23 DE JANEIRO DE 1996.  
LEI NR. 10.298, DE 16 DE NOVEMBRO DE 1994.  
LEI NR. 10.356, DE 10 DE JANEIRO DE 1995.  
LEI NR. 10.729, DE 11 DE MARCO DE 1996.  
LEI NR. 10.830, DE 24 DE JULHO DE 1996.  
LEI NR. 10.943, DE 07 DE ABRIL DE 1997.  
LEI COMPLEMENTAR ESTADUAL NR. 11.795 DE 23 DE MAIO DE 2002.

PRINCIPAIS ATRIBUICOES

- PRESTAR ASSISTENCIA JURIDICA, JUDICIAL E EXTRA-JUDICIAL, INTEGRAL E GRATUITA, AOS NECESSITADOS, ASSIM CONSIDERADOS NA FORMA DA LEI.

RELACAO DOS PROJETOS/ATIVIDADES

ADEQUACAO DO ESPACO FISICO DA UNIDADE CENTRAL DE ATENDIMENTO E AJUIZAMENTO  
DESENVOLVIMENTO DO SISTEMA DE CONTROLE DE INFORMACOES - SCI  
CAPACITACAO NOS DIREITOS DA CRIANCA E DO ADOLESCENTE  
REGULARIZACAO FUNDIARIA  
MUTIRAO NA EXECUCAO PENAL  
APOIO ADMINISTRATIVO - DPE  
REAPARELHAMENTO DA DEFENSORIA PUBLICA

ESPECIFICAÇÃO (FONTE RECURSO / MODALIDADE)	CATEGORIAS ECONÔMICAS E GRUPOS DE DESPESAS						TOTAL
	3-DESPESAS CORRENTES			4-DESPESAS DE CAPITAL			
	1-Pessoal e Encargos Sociais	2-Juros e Enc. da Dívida	3-Outras Desp. Correntes	4-Investimentos	5-Inversões Financeiras	6-Amortização da Dívida	
TESOURO	26.961.463		2.450.295	180.000			29.591.758
TESOURO-LIVRES	26.961.463		2.450.295	120.000			29.531.758
90 APLICACOES DIRETAS	26.961.463		2.450.295	120.000			29.531.758
TESOURO-VINCULADOS POR LEI				60.000			60.000
90 APLICACOES DIRETAS				60.000			60.000
<b>TOTAIS</b>	<b>26.961.463</b>		<b>2.450.295</b>	<b>180.000</b>			<b>29.591.758</b>

R\$ 1,00

ESPECIFICAÇÃO (FUNTE RECURSO / MODALIDADE)	Classific. Funcional	CATEGORIAS ECONÔMICAS E GRUPOS DE DESPESAS						TOTAL
		3-DESPESAS CORRENTES			4-DESPESAS DE CAPITAL			
		1-Pessoal e Enc. Sociais	2-Juros e Enc. da Dívida	3-Outras Desp Correntes	4-Investim.	5-Inversões Financeiras	6-Amortização da Dívida	
(F) 0042 - ASSISTENCIA JURIDICA E JUDICIAL AOS NECESSITADOS								
5404 - ADEQUACAO DO ESPACO FISICO DA UNIDADE CENTRAL DE ATENDIMENTO E AJUIZAMENTO	14.0091			200.000				200.000
TESOURO-LIVRES				200.000				200.000
90 APLICACOES DIRETAS				200.000				200.000
DEFINIR NOVO LAYOUT DA UNIDADE CENTRAL DE ATENDIMENTO E AJUIZAMENTO; CONTRATACAO DA OBRA FISICA; EXECUCAO DA OBRA; IMPLANTACAO DO NOVO LAYOUT E REALIZACAO DA MUDANCA.								
Quantidade: 300 Un.Medida: M Produto: Espaco readequado								
5406 - DESENVOLVIMENTO DO SISTEMA DE CONTROLE DE INFORMACOES - SCI	14.0122			200.000				200.000
TESOURO-LIVRES				200.000				200.000
90 APLICACOES DIRETAS				200.000				200.000
DESENVOLVER BASE DE DADOS DOS ATENDIMENTOS DOS ASSISTIDOS PELA DEFENSORIA PUBLICA, GERANDO O SUBSISTEMA DE CONTROLE DE AGENDAMENTO E DO ACOMPANHAMENTO DAS ACOES AJUIZADAS.								
Quantidade: 1 Un.Medida: Substema Produto: Substema implantado								
5407 - CAPACITACAO NOS DIREITOS DA CRIANCA E DO ADOLESCENTE	14.0243			150.000				150.000
TESOURO-LIVRES				150.000				150.000
90 APLICACOES DIRETAS				150.000				150.000
EFETUAR CURSO DE CAPACITACAO EXECUTADO EM TRES MODULOS, CONFORME SEGUE: 1 MODULO - AVALIACAO DOS RESULTADOS DO ULTIMO CURSO DE CAPACITACAO; 2 MODULO - ALTERACOES NO CODIGO CIVIL E AS IMPLICACOES NA ROTINA DOS OPERADORES DA REDE DE ATENDIMENTO; 3 MODULO - AREA INFRACIONAL: ESTUDO DE CASO.								
Quantidade: 200 Un.Medida: Pessoas Produto: Numero de defensores e operadores treinados.								
6017 - REGULARIZACAO FUNDIARIA	14.0091			264.000				264.000
TESOURO-LIVRES				264.000				264.000
90 APLICACOES DIRETAS				264.000				264.000
AVALIAR CONVENIO EM VIGOR COM A UFRGS BEM COMO REALIZACAO DE SEU REIMENSIONAMENTO QUALITATIVO E QUANTITATIVO. DEFINICAO DOS PROCESSOS OPERACIONAIS, COMPREENDENDO A DEFINICAO DAS MEDICOES, DOS PROCESSOS DE TRABALHO E EXECUCAO DO SISTEMA OPERACIONAL DEFINIDO.								
Quantidade: 300 Un.Medida: Numero de acoes Produto: Acoes ajuizadas de usucapiao								
6018 - MUTIRAO NA EXECUCAO PENAL	03.0091			150.000				150.000
TESOURO-LIVRES				150.000				150.000
90 APLICACOES DIRETAS				150.000				150.000

ESPECIFICAÇÃO (FONTE RECURSO / MODALIDADE)	Classific. Funcional	CATEGORIAS ECONÔMICAS E GRUPOS DE DESPESAS						TOTAL
		3-DESPESAS CORRENTES			4-DESPESAS DE CAPITAL			
		1-Pessoal e Enc. Sociais	2-Juros e Enc. da Dívida	3-Outras Desp Correntes	4-Investim.	5-Inversões Financeiras	6-Amortização da Dívida	
ATENDER JURIDICAMENTE A POPULAÇÃO CARCERÁRIA DO ESTADO, ATINGINDO UMA MÉDIA APROXIMADA DE 2900 DETENTOS/ANO, DISTRIBUÍDOS EM 19 ESTABELECIMENTOS PRISIONAIS.  Quantidade: 2900 Un.Medida: Pessoas Produto: Presos beneficiados								
	TOTAL PROGRAMA			964.000				964.000
(A) 0138 - PROGRAMA DE APOIO ADMINISTRATIVO								
6308 - APOIO ADMINISTRATIVO - DPE	14.0122	26.961.463		1.486.295	120.000			28.567.758
TESOURO-LIVRES		26.961.463		1.486.295	120.000			28.567.758
90 APLICACOES DIRETAS		26.961.463		1.486.295	120.000			28.567.758
ATENDER AS ATIVIDADES FIM DA DEFENSORIA PÚBLICA EM TODO O ESTADO, ASSISTÊNCIA JURÍDICA E JUDICIAL E EXTRA JUDICIAL AOS NECESSITADOS.								
	TOTAL PROGRAMA	26.961.463		1.486.295	120.000			28.567.758
	TOTAL ORGAO	26.961.463		2.450.295	120.000			29.531.758

ESPECIFICAÇÃO (FONTE RECURSO / MODALIDADE)	Classific. Funcional	CATEGORIAS ECONÔMICAS E GRUPOS DE DESPESAS						TOTAL
		3-DESPESAS CORRENTES			4-DESPESAS DE CAPITAL			
		1-Pessoal e Enc. Sociais	2-Juros e Enc. da Dívida	3-Outras Desp Correntes	4-Investim.	5-Inversões Financeiras	6-Amortização da Dívida	
(F) 0042 - ASSISTENCIA JURIDICA E JUDICIAL AOS NECESSITADOS 8112 - REAPARELHAMENTO DA DEFENSORIA PUBLICA	04.0122				60.000			60.000
TESOURO-VINCULADOS POR LEI					60.000			60.000
90 APLICACOES DIRETAS					60.000			60.000
ADQUIRIR BENS MOVEIS E EQUIPAMENTOS PARA EQUIPAR ESCRITORIOS DA DEFENSORIA PÚBLICA PARA UMA MELHOR EFICIENCIA OPERACIONAL.								
Quantidade: 20 Un.Medida: Unidade Produto: Bens moveis instalados.								
	TOTAL PROGRAMA				60.000			60.000
	TOTAL ORGAO				60.000			60.000



**GOVERNO DO ESTADO DO RIO GRANDE DO SUL  
SECRETARIA DA COORDENAÇÃO E PLANEJAMENTO**

---

---

## **SECRETARIA DA HABITACAO E DESENVOLVIMENTO URBANO**

**32.01 - GABINETE E ORGAOS CENTRAIS**

**32.83 - FUNDO DE DESENVOLVIMENTO SOCIAL DO ESTADO DO RIO GRANDE DO SUL**

**32.64 - FUNDACAO ESTADUAL DE PLANEJAMENTO METROPOLITANO E REGIONAL - METROPLAN**





## SECRETARIA DA HABITAÇÃO E DESENVOLVIMENTO URBANO

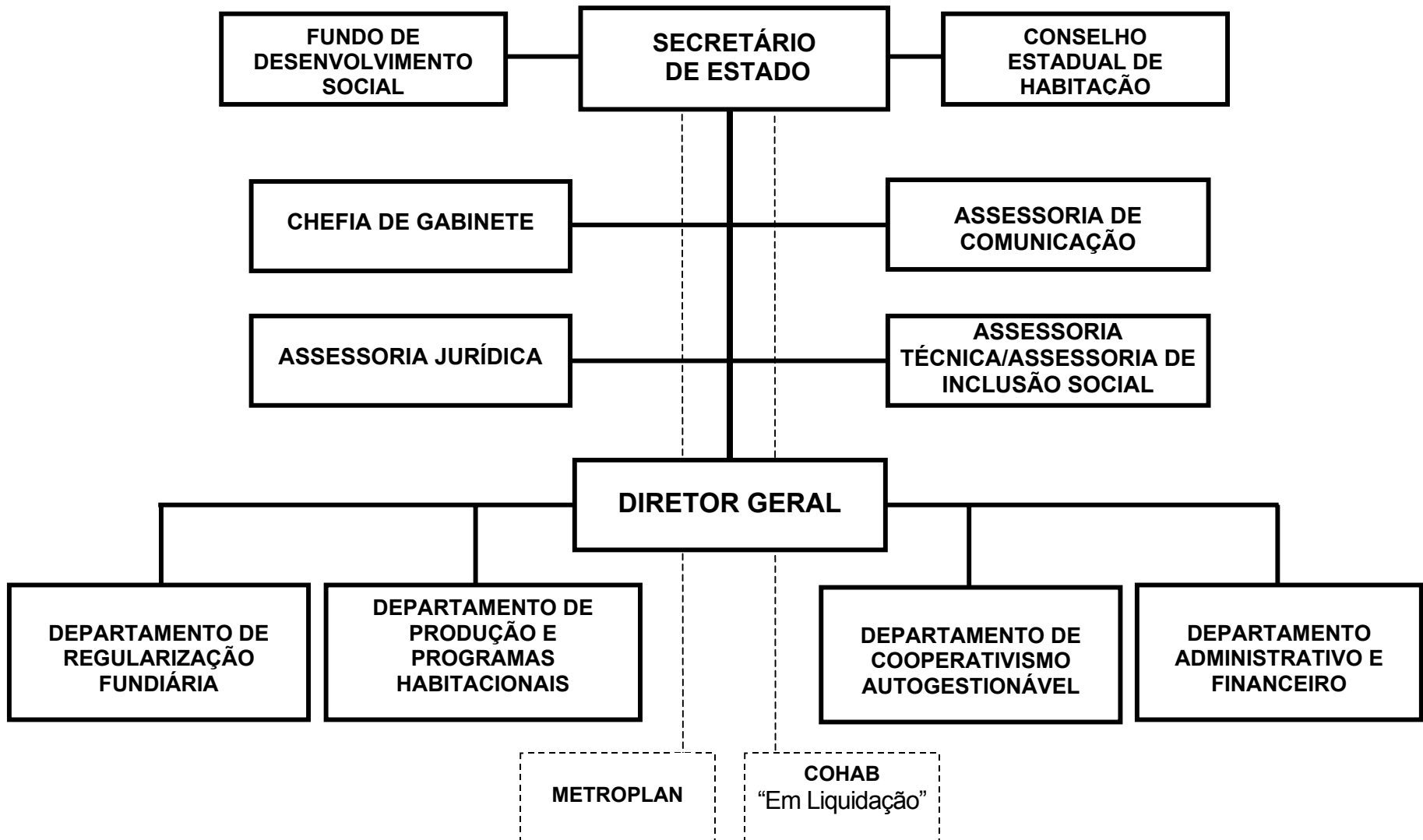

SECRETARIA DA HABITACAO E DESENVOLVIMENTO URBANO

BASE LEGAL

LEI NR. 9.828, DE 5 DE FEVEREIRO DE 1993.  
LEI NR. 10.356, DE 10 DE JANEIRO DE 1995.  
LEI NR. 10.357, DE 16 DE JANEIRO DE 1995.  
LEI NR. 10.529, DE 20 DE JULHO DE 1995.  
LEI NR. 10.717, DE 16 DE JANEIRO DE 1996.  
LEI NR. 10.729, DE 11 DE MARÇO DE 1999.  
LEI NR. 10.830, DE 24 DE JULHO DE 1996.  
LEI NR. 10.943, DE 07 DE ABRIL DE 1997.  
LEI NR. 11.324, DE 14 DE MAIO DE 1999.  
DECRETO NR. 39.534, DE 19 DE MAIO DE 1999.  
LEI NR. 11.899, DE 08 DE ABRIL DE 2003.

PRINCIPAIS ATRIBUICOES

- FORMULACAO, COORDENACAO E EXECUCAO DA POLITICA DE HABITACAO E DA POLITICA DE DESENVOLVIMENTO URBANO.
- FORMULACAO, COORDENACAO E EXECUCAO DE PROGRAMAS DE REGULARIZACAO FUNDIARIA, URBANIZACAO DE FAVELAS E MELHORIA DAS UNIDADES HABITACIONAIS.
- FORMULACAO, COORDENACAO E EXECUCAO DE PROGRAMAS DE PRODUCAO E FINANCIAMENTO DE UNIDADES HABITACIONAIS E LOTES URBANIZADOS.
- COORDENACAO E EXECUCAO DE REASSENTAMENTOS DE MORADORES DE AREAS DE RISCO.
- COORDENACAO E EXECUCAO DE PESQUISAS DE DESENVOLVIMENTO E APERFEICOAMENTO DE TECNOLOGIAS PARA A MELHORIA DA QUALIDADE DAS UNIDADES HABITACIONAIS.
- COORDENACAO DE PROGRAMAS DE AQUISICAO DE AREAS PARA O DESENVOLVIMENTO DE PROJETOS HABITACIONAIS.
- PLANEJAMENTO TERRITORIAL DAS REGIOES, MUNICIPIOS, AGLOMERACOES URBANAS, MICRORREGIOES E REDES DE MUNICIPIOS.
- PROPOSICAO E EXECUCAO DAS DIRETRIZES DA POLITICA DE DESENVOLVIMENTO DAS REGIOES, MUNICIPIOS E AGLOMERACOES URBANAS.
- FORMULACAO, COORDENACAO E ACOMPANHAMENTO DO PLANO ESTADUAL DE DESENVOLVIMENTO URBANO.

RELACAO DOS PROJETOS/ATIVIDADES

GUIA URBANO-AMBIENTAL PARA A AQUISICAO DE AREAS  
SEMINARIOS REGIONAIS DE DESENVOLVIMENTO URBANO.  
RELATORIO SOBRE A PROBLEMATICA URBANA NO ESTADO DO RS  
FOMENTO A FORMACAO DE COOPERATIVAS HABITACIONAIS  
CAMARA SETORIAL  
FINANCIAMENTO HABITACIONAL  
REAPARELHAMENTO TECNOLOGICO  
HABITAR-BRASIL / MORAR MELHOR

INTEGRAÇÃO ENTRE COOPERATIVAS HABITACIONAIS E PREFEITURAS MUNICIPAIS  
FORMULAÇÃO E COORDENAÇÃO DA POLÍTICA GOVERNAMENTAL DA SEHADUR  
PUBLICIDADE  
NÚCLEOS HABITACIONAIS RURAIS  
PARCERIA NA PRODUÇÃO DE HABITAÇÕES  
REGULARIZAÇÃO FUNDIÁRIA E REASSENTAMENTO  
MINHA CASA  
HABITAÇÃO INDÍGENA  
MINHA CASA NA REGIÃO DO VALE DO TAQUARI  
MINHA CASA NA REGIÃO DO VALE DO RIO PARDO  
MINHA CASA NA REGIÃO DO ALTO JACUI  
MINHA CASA NA REGIÃO DO VALE DO CAI  
MINHA CASA NA REGIÃO SUL  
EXECUÇÃO ESTADUAL DE HABITAÇÃO  
PARQUE DOS MAIAS II  
MINHA CASA - CONSULTA POPULAR

ESPECIFICAÇÃO (FONTE RECURSO / MODALIDADE)	CATEGORIAS ECONÔMICAS E GRUPOS DE DESPESAS						TOTAL
	3-DESPESAS CORRENTES			4-DESPESAS DE CAPITAL			
	1-Pessoal e Encargos Sociais	2-Juros e Enc. da Dívida	3-Outras Desp. Correntes	4-Investimentos	5-Inversões Financeiras	6-Amortização da Dívida	
TESOURO	17.184.475	35.000	8.505.992	33.216.839		48.000	58.990.306
TESOURO-LIVRES	17.184.475	35.000	5.172.456	28.243.641		48.000	50.683.572
40 TRANSF. A MUNICIPIOS				14.385.393			14.385.393
50 TRANSF. INST. PRIV. S/FINS L				2.428.400			2.428.400
90 APLICACOES DIRETAS	17.184.475	35.000	5.172.456	11.429.848		48.000	33.869.779
TESOURO-CONTRAPARTIDA			3.333.536	4.087.934			7.421.470
90 APLICACOES DIRETAS			3.333.536	4.087.934			7.421.470
TESOURO-VINCULADOS POR LEI				885.264			885.264
40 TRANSF. A MUNICIPIOS				632.464			632.464
50 TRANSF. INST. PRIV. S/FINS L				71.600			71.600
90 APLICACOES DIRETAS				181.200			181.200
PROPRIOS DA FUNDACAO	250.000		802.200	2.703.600			3.755.800
90 APLICACOES DIRETAS	250.000		802.200	2.703.600			3.755.800
CONVENIOS			130.000	105.000			235.000
40 TRANSF. A MUNICIPIOS				65.000			65.000
90 APLICACOES DIRETAS			130.000	40.000			170.000
OPERACOES DE CREDITO INTERNAS			997.526	7.039.205			8.036.731
90 APLICACOES DIRETAS			997.526	7.039.205			8.036.731
<b>TOTAIS</b>	<b>17.434.475</b>	<b>35.000</b>	<b>10.435.718</b>	<b>43.064.644</b>		<b>48.000</b>	<b>71.017.837</b>

ESPECIFICAÇÃO (FONTE RECURSO / MODALIDADE)	CATEGORIAS ECONÔMICAS E GRUPOS DE DESPESAS						TOTAL
	3-DESPESAS CORRENTES			4-DESPESAS DE CAPITAL			
	1-Pessoal e Encargos Sociais	2-Juros e Enc. da Dívida	3-Outras Desp. Correntes	4-Investimentos	5-Inversões Financeiras	6-Amortização da Dívida	
TESOURO	3.906.200		3.134.392	25.583.202			32.623.794
TESOURO-LIVRES	3.906.200		3.134.392	24.697.938			31.738.530
40 TRANSF. A MUNICIPIOS				14.385.393			14.385.393
50 TRANSF. INST. PRIV. S/FINS L				2.428.400			2.428.400
90 APLICACOES DIRETAS	3.906.200		3.134.392	7.884.145			14.924.737
TESOURO-VINCULADOS POR LEI				885.264			885.264
40 TRANSF. A MUNICIPIOS				632.464			632.464
50 TRANSF. INST. PRIV. S/FINS L				71.600			71.600
90 APLICACOES DIRETAS				181.200			181.200
CONVENIOS				65.000			65.000
40 TRANSF. A MUNICIPIOS				65.000			65.000
<b>TOTAIS</b>	<b>3.906.200</b>		<b>3.134.392</b>	<b>25.648.202</b>			<b>32.688.794</b>

ESPECIFICAÇÃO (FUNTE RECURSO / MODALIDADE)	Classific. Funcional	CATEGORIAS ECONÔMICAS E GRUPOS DE DESPESAS						TOTAL
		3-DESPESAS CORRENTES			4-DESPESAS DE CAPITAL			
		1-Pessoal e Enc. Sociais	2-Juros e Enc. da Dívida	3-Outras Desp Correntes	4-Investim.	5-Inversões Financeiras	6-Amortização da Dívida	
(A) 0138 - PROGRAMA DE APOIO ADMINISTRATIVO								
2145 - FORMULACAO E COORDENACAO DA POLITICA GOVERNAMENTALDA SEHADUR	16.0122							
TESOURO-LIVRES		3.906.200		1.231.492	88.560			5.226.252
90 APLICACOES DIRETAS		3.906.200		1.231.492	88.560			5.226.252
APOIAR ADMINISTRATIVA E FINANCEIRAMENTE OS DEPARTAMENTOS E ASSESSORIAS DA SECRETARIA VISANDO ATENDER AS DIRETRIZES GOVERNAMENTAIS NAS AREAS E HABITACAO E DESENVOLVIMENTO URBANO.		3.906.200		1.231.492	88.560			5.226.252
Quantidade: Un.Medida:								
Produto: Funcionamento da secretaria								
2838 - PUBLICIDADE	16.0122							
TESOURO-LIVRES				150.000				150.000
90 APLICACOES DIRETAS				150.000				150.000
DIVULGAR AS ACOES DA SECRETARIA DA HABITACAO E DESENVOLVIMENTO URBANO.				150.000				150.000
Quantidade: Un.Medida:								
Produto: Divulgacao								
	TOTAL PROGRAMA	3.906.200		1.381.492	88.560			5.376.252
(G) 0228 - PLANEJAMENTO E DESENVOLVIMENTO URBANO								
5594 - GUIA URBANO-AMBIENTAL PARA A AQUISICAO DE AREAS	15.0451							
TESOURO-LIVRES				100.000				100.000
90 APLICACOES DIRETAS				100.000				100.000
ELABORAR GUIA QUE FORNECA INFORMACOES TECNICAS RELATIVAS A ASPECTOS URBANO-AMBIENTAIS PARA A AQUISICAO DE AREAS PARA PROJETOS HABITACIONAIS.				100.000				100.000
Quantidade: 5000 Un.Medida: Exemplares								
Produto: Guia								
5595 - SEMINARIOS REGIONAIS DE DESENVOLVIMENTO URBANO.	15.0128							
TESOURO-LIVRES				30.000				30.000
90 APLICACOES DIRETAS				30.000				30.000
ORGANIZAR OFICINAS, PALESTRAS, CURSOS, GRUPOS TEMATICOS, EXPOSITOES E PUBLICACOES SOBRE DESENVOLVIMENTO URBANO DESTINADOS AOS AGENTES PUBLICOS E ATORES SOCIAIS.				30.000				30.000
Quantidade: 10 Un.Medida: Unidade								
Produto: Seminarios								
5596 - RELATORIO SOBRE A PROBLEMATICA URBANA NO ESTADO DO RS	15.0451							
TESOURO-LIVRES				25.000				25.000
90 APLICACOES DIRETAS				25.000				25.000
				25.000				25.000

ESPECIFICAÇÃO (FONTE RECURSO / MODALIDADE)	Classific. Funcional	CATEGORIAS ECONÔMICAS E GRUPOS DE DESPESAS						TOTAL
		3-DESPESAS CORRENTES			4-DESPESAS DE CAPITAL			
		1-Pessoal e Enc. Sociais	2-Juros e Enc. da Dívida	3-Outras Desp Correntes	4-Investim.	5-Inversões Financeiras	6-Amortização da Dívida	
ELABORAR DOCUMENTO QUE REUNE DADOS, DISPONIVEIS E A SEREM LEVANTADOS, SOBRE ASPECTOS URBANOS DO ESTADO E QUE SEJAM NECESSARIOS A FORMULACAO DE DIRETRIZES DE DESENVOLVIMENTO URBANO DAS REGIOES E DOS MUNICIPIOS.  Quantidade: Un.Medida: Produto: Relatorio								
	TOTAL PROGRAMA			155.000			155.000	
(F) 0229 - POLITICA HABITACIONAL								
1061 - HABITAR-BRASIL / MORAR MELHOR	16.0482				65.000		65.000	
CONVENIOS					65.000		65.000	
40 TRANSF. A MUNICIPIOS					65.000		65.000	
CONCLUIR CONVENIOS COM PREFEITURAS, UTILIZANDO RECURSOS DO ORCAMENTO GERAL DA UNIAO, PARA PROMOVER A CONSTRUCA O DE HABITACOES DESTINADAS A POPULACAO DE BAIXA RENDA.								
Quantidade: 13 Un.Medida: Unidade Produto: Casa								
5598 - FOMENTO A FORMACAO DE COOPERATIVAS HABITACIONAIS	16.0482			90.900			90.900	
TESOURO-LIVRES				90.900			90.900	
90 APLICACOES DIRETAS				90.900			90.900	
FOMENTAR A FORMACAO DE COOPERATIVAS HABITACIONAIS MUNICIPAIS COM VISTAS A REALIZACAO DO PROGRAMA ESTADUAL DE HABITACAO DE INTERESSE SOCIAL.								
Quantidade: 20 Un.Medida: Unidade Produto: Cooperativas habitacionais								
5600 - CAMARA SETORIAL	15.0451			250.000	28.900		278.900	
TESOURO-LIVRES				250.000	28.900		278.900	
90 APLICACOES DIRETAS				250.000	28.900		278.900	
INSTITUIR FORUM PARA ANALISE DOS PROJETOS HABITACIONAIS APRESENTADOS QUANTO A OUTORGA DE CERTIFICADOS DE APROVACAO POR ENTIDADES PUBLICAS E PRIVADAS NOMEADAS POR DECRETO.								
Quantidade: 250 Un.Medida: Unidade Produto: Analise e aprovacao de projeto								
5603 - FINANCIAMENTO HABITACIONAL	16.0482				815.800		815.800	
TESOURO-LIVRES					815.800		815.800	
90 APLICACOES DIRETAS					815.800		815.800	
PROMOVER PRODUCAO HABITACIONAL PARA FAMILIAS CUJA FAIXA DE RENDA FAMILIAR EXCEDA CINCO SALARIOS MINIMOS, DESTINAR RECURSOS PARA A REGIAO DA SERRA GAUCHA EM CEM MIL REAIS (INCLUIDO POR EMENDA)								
Quantidade: 114 Un.Medida: Unidade Produto: Casas e lotes urbanizados								

ESPECIFICAÇÃO (FUNTE RECURSO / MODALIDADE)	Classific. Funcional	CATEGORIAS ECONÔMICAS E GRUPOS DE DESPESAS						TOTAL
		3-DESPESAS CORRENTES			4-DESPESAS DE CAPITAL			
		1-Pessoal e Enc. Sociais	2-Juros e Enc. da Dívida	3-Outras Desp Correntes	4-Investim.	5-Inversões Financeiras	6-Amortização da Dívida	
6251 - INTEGRACAO ENTRE COOPERATIVAS HABITACIONAIS E PREFEITURAS MUNICIPAIS	16.0482			90.000				90.000
TESOURO-LIVRES				90.000				90.000
90 APLICACOES DIRETAS				90.000				90.000
PROMOVER A APROXIMACAO ENTRE COOPERATIVAS HABITACIONAIS E PREFEITURAS DE MODO A FAVORECER A COMPRA DE TERRENOS ADEQUADOS, A APROVACAO DOS PROJETOS E A EXECUCAO DE INFRA-ESTRUTURA PARA A IMPLEMENTACAO DOS PROJETOS HABITACIONAIS DAS COOPERATIVAS.								
Quantidade: 6 Un.Medida: Unidade								
Produto: Seminarios/cursos								
	TOTAL PROGRAMA			430.900	909.700			1.340.600
(G) 0230 - REAPARELHAMENTO TECNOLÓGICO								
5609 - REAPARELHAMENTO TECNOLÓGICO	16.0122			37.000	49.400			86.400
TESOURO-LIVRES				37.000	49.400			86.400
90 APLICACOES DIRETAS				37.000	49.400			86.400
DOTAR A SECRETARIA DE REDE DE MICROCOMPUTADORES E IMPRESSORAS QUE SUPORTE OS SOFTWARES NECESSARIOS AO DESENVOLVIMENTO DO TRABALHO COTIDIANO E PERMITA MELHOR ACESSO A INFORMACAO.								
Quantidade: 73 Un.Medida: Unidade								
Produto: Pontos de rede e equipamentos novos instalados								
	TOTAL PROGRAMA			37.000	49.400			86.400
	TOTAL ORGAO	3.906.200		2.004.392	1.047.660			6.958.252



R\$ 1,00

ESPECIFICAÇÃO (FUNTE RECURSO / MODALIDADE)	Classific. Funcional	CATEGORIAS ECONÔMICAS E GRUPOS DE DESPESAS						TOTAL
		3-DESPESAS CORRENTES			4-DESPESAS DE CAPITAL			
		1-Pessoal e Enc. Sociais	2-Juros e Enc. da Dívida	3-Outras Desp Correntes	4-Investim.	5-Inversões Financeiras	6-Amortização da Dívida	
(F) 0227 - NUCLEOS HABITACIONAIS RURAIS 5593 - NUCLEOS HABITACIONAIS RURAIS	16.0481				500.000			500.000
TESOURO-LIVRES					500.000			500.000
40 TRANSF. A MUNICIPIOS					100.000			100.000
90 APLICACOES DIRETAS					400.000			400.000
REDUZIR O EXODO RURAL, PREVENIR O CRESCIMENTO DESORDENADO DAS CIDADES, APOIAR A POLITICA AGRICOLA, REDUZIR A NECESSIDADE DE GRANDES INVESTIMENTOS EM AREAS URBANAS OU DE EXPANSAO URBANAS. PROPORCIONAR OPCOES DE ACESSO A MORADIA COM A MELHORIA DA QUALIDADE DE VIDA DAS POPULACOES.								
Quantidade: 60 Un.Medida: Unidade Produto: Casas								
	TOTAL PROGRAMA				500.000			500.000
(F) 0229 - POLITICA HABITACIONAL 1978 - MINHA CASA NA REGIAO SUL - PELOTAS	16.0482				500.000			500.000
TESOURO-LIVRES					500.000			500.000
40 TRANSF. A MUNICIPIOS					500.000			500.000
PRODUZIR ACOES HABITACIONAIS, PREFERENCIALMENTE COM A DESCENTRALIZACAO DA EXECUCAO ATRAVES DA PARCERIA COM O MUNICIPIO DE PELOTAS (INCLUIDO POR EMENDA).								
Quantidade: 76 Un.Medida: UNIDADE Produto: CASAS, MODULOS SANITARIOS, MELHORAMENTO HABITACIONAL E LOTES URBANIZADOS								
5597 - PARCERIA NA PRODUCAO DE HABITACOES	16.0482				2.500.000			2.500.000
TESOURO-LIVRES					2.428.400			2.428.400
50 TRANSF.INST.PRIV.S/FINS L					2.428.400			2.428.400
TESOURO-VINCULADOS POR LEI					71.600			71.600
50 TRANSF.INST.PRIV.S/FINS L					71.600			71.600
CONSTRUIR HABITACOES DE INTERESSE SOCIAL E LOTES URBANIZADOS PARA AS COOPERATIVAS HABITACIONAIS, EFETIVADAS ATRAVES DA INTEGRACAO DOS VARIOS AGENTES, TENDO A SEHADUR COMO COORDENADORA, AS PREFEITURAS MJCIPALIS COMO APOIADORAS, AS COOPERATIVAS COMO EXECUTORAS E DOS AGENTES FINANCEIROS.								
Quantidade: 500 Un.Medida: Unidade Produto: Unidades habitacionais e lotes urbanizados								
5599 - REGULARIZACAO FUNDIARIA E REASSENTAMENTO	15.0482			1.080.000	4.552.542			5.632.542
TESOURO-LIVRES				1.080.000	4.371.342			5.451.342
90 APLICACOES DIRETAS				1.080.000	4.371.342			5.451.342
TESOURO-VINCULADOS POR LEI					181.200			181.200
90 APLICACOES DIRETAS					181.200			181.200

ESPECIFICAÇÃO (FUNTE RECURSO / MODALIDADE)	Classific. Funcional	CATEGORIAS ECONÔMICAS E GRUPOS DE DESPESAS						TOTAL
		3-DESPESAS CORRENTES			4-DESPESAS DE CAPITAL			
		1-Pessoal e Enc. Sociais	2-Juros e Enc. da Dívida	3-Outras Desp Correntes	4-Investim.	5-Inversões Financeiras	6-Amortização da Dívida	
PROMOVER A URBANIZACAO DE AREAS, A MELHORIA HABITACIONAL, O PARCELAMENTO E REGULARIZACAO DE LOTES PARA FAMILIAS DE BAIXA RENDA.  Quantidade: 732 Un.Medida: Unidade Produto: Lotes regularizados 5601 - MINHA CASA	16.0482				10.703.586		10.703.586	
TESOURO-LIVRES					10.071.122		10.071.122	
40 TRANSF. A MUNICIPIOS					8.863.465		8.863.465	
90 APLICACOES DIRETAS					1.207.657		1.207.657	
TESOURO-VINCULADOS POR LEI					632.464		632.464	
40 TRANSF. A MUNICIPIOS					632.464		632.464	
PRODUZIR ACOES HABITACIONAIS, PREFERENCIALMENTE COM A DESCENTRALIZACAO DA EXECUCAO ATRAVES DE PARCERIA COM OS MUNICIPIOS.  Quantidade: 1607 Un.Medida: Unidade Produto: Casas, modulos sanitarios, melhorias habitacionais e lotes urbanizados 5604 - MINHA CASA NA REGIAO DO VALE DO TAQUARI	16.0482				267.526		267.526	
TESOURO-LIVRES					267.526		267.526	
40 TRANSF. A MUNICIPIOS					214.021		214.021	
90 APLICACOES DIRETAS					53.505		53.505	
PRODUZIR ACOES HABITACIONAIS, PREFERENCIALMENTE COM A DESCENTRALIZACAO DA EXECUCAO, ATRAVES DA PARCERIA COM OS MUNICIPIOS.  Quantidade: 41 Un.Medida: Unidade Produto: Casas, modulos sanitarios, melhorias habitacionais e lotes urbanizados. 5605 - MINHA CASA NA REGIAO DO VALE DO RIO PARDO	16.0482				353.824		353.824	
TESOURO-LIVRES					353.824		353.824	
40 TRANSF. A MUNICIPIOS					283.059		283.059	
90 APLICACOES DIRETAS					70.765		70.765	
PRODUZIR ACOES HABITACIONAIS, PREFERENCIALMENTE COM A DESCENTRALIZACAO DA EXECUCAO, ATRAVES DA PARCERIA COM OS MUNICIPIOS.  Quantidade: 54 Un.Medida: Unidade Produto: Casas, modulos sanitarios, melhorias habitacionais e lotes urbanizados. 5606 - MINHA CASA NA REGIAO DO ALTO JACUI	16.0482				163.967		163.967	
TESOURO-LIVRES					163.967		163.967	
40 TRANSF. A MUNICIPIOS					131.174		131.174	
90 APLICACOES DIRETAS					32.793		32.793	
PRODUZIR ACOES HABITACIONAIS, PREFERENCIALMENTE COM A DESCENTRALIZACAO DA EXECUCAO, ATRAVES DE PARCERIA COM OS MUNICIPIOS.  Quantidade: 25 Un.Medida: Unidade Produto: Casas, modulos sanitarios, melhorias habitacionais e lotes urbanizados.								

R\$ 1,00

ESPECIFICAÇÃO (FUNTE RECURSO / MODALIDADE)	Classific. Funcional	CATEGORIAS ECONÔMICAS E GRUPOS DE DESPESAS						TOTAL
		3-DESPESAS CORRENTES			4-DESPESAS DE CAPITAL			
		1-Pessoal e Enc. Sociais	2-Juros e Enc. da Dívida	3-Outras Desp Correntes	4-Investim.	5-Inversões Financeiras	6-Amortização da Dívida	
5607 - MINHA CASA NA REGIAO DO VALE DO CAI	16.0482				129.448			129.448
TESOURO-LIVRES					129.448			129.448
40 TRANSF. A MUNICIPIOS					103.558			103.558
90 APLICACOES DIRETAS					25.890			25.890
PRODUZIR ACOES HABITACIONAIS, PREFERENCIALMENTE COM A DESCENTRALIZACAO DA EXECUCAO ATRAVES DA PARCERIA COM OS MUNICIPIOS.								
Quantidade: 20 Un.Medida: Unidade Produto: Casas, modulos sanitarios, melhorias habitacionais e lotes urbanizados.								
5608 - MINHA CASA NA REGIAO SUL	16.0482				207.649			207.649
TESOURO-LIVRES					207.649			207.649
40 TRANSF. A MUNICIPIOS					66.119			66.119
90 APLICACOES DIRETAS					141.530			141.530
PRODUZIR ACOES HABITACIONAIS, PREFERENCIALMENTE COM A DESCENTRALIZACAO DA EXECUCAO ATRAVES DA PARCERIA COM OS MUNICIPIOS.								
Quantidade: 32 Un.Medida: Unidade Produto: Casas, modulos sanitarios, melhoramento habitacionais e lotes urbanizados.								
7117 - MINHA CASA - CONSULTA POPULAR	16.0482				4.200.000			4.200.000
TESOURO-LIVRES					4.200.000			4.200.000
40 TRANSF. A MUNICIPIOS					3.779.997			3.779.997
90 APLICACOES DIRETAS					420.003			420.003
PRODUZIR ACOES HABITACIONAIS, PREFERENCIALMENTE COM A DESCENTRALIZACAO DA EXECUCAO ATRAVES DE PARCERIA COM OS MUNICIPIOS.								
Quantidade: 640 Un.Medida: Unidade Produto: Casas, modulos sanitarios, melhorias habitacionaise lotes urbanizados								
8041 - HABITACAO INDIGENA	16.0481				272.000			272.000
TESOURO-LIVRES					272.000			272.000
40 TRANSF. A MUNICIPIOS					94.000			94.000
90 APLICACOES DIRETAS					178.000			178.000
PROMOVER PARCERIA DE ACOES ARTICULADAS E COMPLEMENTARES ENTRE ORGAOS DO GOVERNO ESTADUAL VOLTADA PARA A CONSTRUCAO DE UMA POLITICA HABITACIONAL PARA OS POVOS INDIGENAS E PAUTADA PELO RESPEITO AS SUAS CULTURAS E AUTODETERMINACAO.								
Quantidade: 81 Un.Medida: Unidade Produto: Casas								
8566 - EXECUCAO ESTADUAL DE HABITACAO	16.0482				250.000			250.000
TESOURO-LIVRES					250.000			250.000
40 TRANSF. A MUNICIPIOS					250.000			250.000

R\$ 1,00

ESPECIFICAÇÃO (FONTE RECURSO / MODALIDADE)	Classific. Funcional	CATEGORIAS ECONÔMICAS E GRUPOS DE DESPESAS						TOTAL
		3-DESPESAS CORRENTES			4-DESPESAS DE CAPITAL			
		1-Pessoal e Enc. Sociais	2-Juros e Enc. da Dívida	3-Outras Desp Correntes	4-Investim.	5-Inversões Financeiras	6-Amortização da Dívida	
CONCLUIR CONTRATOS COM PREFEITURAS, EFETUADOS ATRAVES DO PROGRAMA ESTADUAL DE HABITACAO, SEGURANCA E SAUDE, CUJO OBJETO E A PRODUCAO HABITACIONAL PARA FAMILIAS COM RENDA MENSAL ATE CINCO SALARIOS MINIMOS.  Quantidade: 62 Un.Medida: Unidade Produto: Unidade habitacional (conclusao de contratos)  9073 - PARQUE DOS MAIAS II	16.0482			50.000			50.000	
TESOURO-LIVRES  90 APLICACOES DIRETAS  SUBSIDIAR FINANCEIRAMENTE OS MORADORES DOS APARTAMENTOS RESIDENCIAIS DO CONJUNTO HABITACIONAL PARQUE DOS MAYAS II, CONFORME DETERMINA A LEI 11.083 DE 15 DE JANEIRO DE 1998.  Quantidade: 600 Un.Medida: Familias Produto: Unidade habitacional (subsídio aos moradores dos apartamentos)				50.000			50.000	
				50.000			50.000	
TOTAL PROGRAMA				1.130.000		24.100.542	25.230.542	
TOTAL ORGAO				1.130.000		24.600.542	25.730.542	

# FUNDAÇÃO ESTADUAL DE PLANEJAMENTO METROPOLITANO E REGIONAL

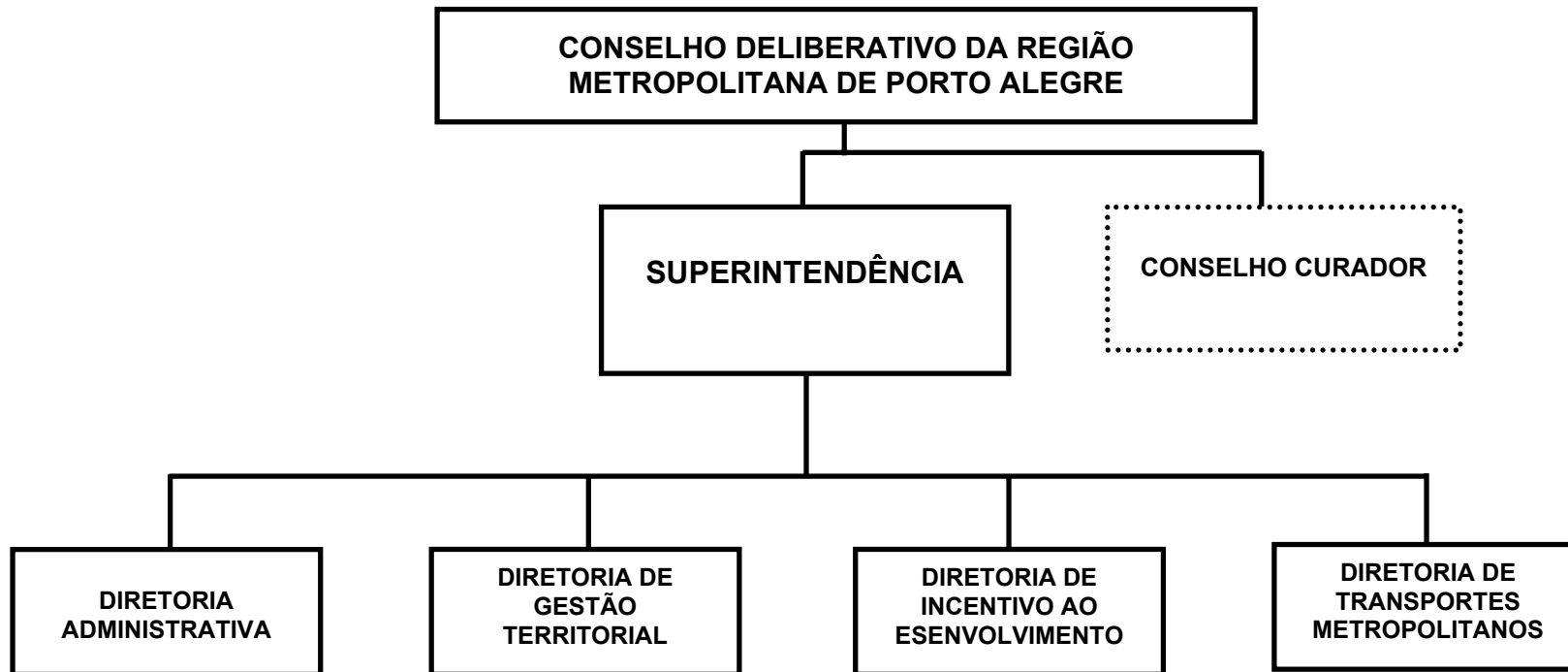

BASE LEGAL

CONSTITUIÇÃO FEDERAL DE 05 DE OUTUBRO DE 1988.  
CONSTITUIÇÃO ESTADUAL DE 03 DE OUTUBRO DE 1989.  
LEI COMPLEMENTAR 14 DE 1973.  
LEI NR. 6.748, DE 29 DE OUTUBRO DE 1974.  
LEI NR. 9.436, DE 27 DE NOVEMBRO DE 1991.  
LEI NR. 11.127, DE 09 DE FEVEREIRO DE 1998.  
LEI NR. 11.469, DE 27 DE ABRIL DE 2000.  
DECRETO NR. 23.856, DE 08 DE MAIO DE 1975.  
DECRETO NR. 23.871, DE 23 DE MAIO DE 1975.  
DECRETO NR. 32.549, DE 27 DE ABRIL DE 1987.  
DECRETO NR. 35.808, DE 31 DE JANEIRO DE 1995.  
DECRETO NR. 35.867, DE 03 DE ABRIL DE 1995.  
DECRETO NR. 39.185, DE 28 DE DEZEMBRO DE 1998.  
DECRETO NR. 39.271, DE 09 DE FEVEREIRO DE 1999.  
DECRETO NR. 40.041, DE 03 DE ABRIL DE 2000.  
DECRETO NR. 40.148, DE 21 DE JUNHO DE 2000.

PRINCIPAIS ATRIBUIÇÕES

I - COORDENAR PROGRAMAS E PROJETOS DE INTERESSE DAS REGIÕES METROPOLITANAS, AGLOMERAÇÕES URBANAS E MICRORREGIÕES;  
II - PROMOVER A INTEGRAÇÃO DA ORGANIZAÇÃO, DO PLANEJAMENTO E EXECUÇÃO DAS FUNÇÕES PÚBLICAS DE INTERESSE COMUM A MUNICÍPIOS QUE PERTENCAM A UMA MESMA REGIÃO, BEM COMO A PROTEÇÃO DA NATUREZA E A ORDENAÇÃO TERRITORIAL, MEDIANTE O CONTROLE DA IMPLANTAÇÃO DOS EMPREENDIMENTOS PÚBLICOS E PRIVADOS NA REGIÃO;  
III - DISCIPLINAR O USO E OCUPAÇÃO DO SOLO URBANO NAS REGIÕES METROPOLITANAS, AGLOMERAÇÕES URBANAS E MICRORREGIÕES;  
IV - EXAMINAR E EMITIR PARECER PREVIAMENTE A APROVAÇÃO PELOS MUNICÍPIOS, OS PROJETOS DE PARCELAMENTO DO SOLO DESTINADOS A FINS URBANOS LOCALIZADOS EM REGIÕES METROPOLITANAS OU AGLOMERAÇÕES URBANAS;  
V - PRESTAR ASSESSORAMENTO TÉCNICO AOS CONSELHEIROS REGIONAIS DE DESENVOLVIMENTO - COREDES, INCLUSIVE QUANTO A ELABORAÇÃO DOS PLANOS ESTRATÉGICOS DE DESENVOLVIMENTO;  
VI - PARTICIPAR DA GERÊNCIA DOS RECURSOS HÍDRICOS NO ESTADO, INTEGRANDO O ORDENAMENTO TERRITORIAL E A COMPATIBILIZAÇÃO DO DESENVOLVIMENTO ECONÔMICO E SOCIAL, COM A PROTEÇÃO DO MEIO AMBIENTE;  
VII - EXAMINAR PEDIDOS DE INCLUSÃO DE MUNICÍPIOS NA REGIÃO METROPOLITANA, EMITINDO PARECER, BEM COMO SUGERIR A INCLUSÃO DOS MESMOS QUANDO ENTENDER TÉCNICAMENTE CONVENIENTE;  
VIII - PRESTAR APOIO AO CONSELHO ESTADUAL DE TRANSPORTE METROPOLITANO COLETIVO DE PASSAGEIROS - CETM;  
IX - FORMULAR AS DIRETRIZES DE ORGANIZAÇÃO TERRITORIAL DO ESTADO E DO DESENVOLVIMENTO REGIONAL E URBANO;  
X - EXECUTAR TAREFAS RELACIONADAS COM A ELABORAÇÃO E ATUALIZAÇÃO DO PLANO DE DESENVOLVIMENTO INTEGRADO DA REGIÃO METROPOLITANA DE PORTO

ALEGRE, COM A PROGRAMACAO E A EXECUCAO DOS SERVICOS COMUNS E COM A COORDENACAO DA EXECUCAO DE PROGRAMAS E PROJETOS E INTERESSES DA MESMA REGIAO, AS QUAIS, ATRAVES DE CONVENIOS E CONTRATOS, LHE FOREM DELEGADOS PELO CONSELHO DELIBERATIVO DA REGIAO METROPOLITANA DE PORTO ALEGRE;

XI - COORDENAR PROGRAMAS E PROJETOS DE INTERESSE DOS MUNICIPIOS DA REGIAO METROPOLITANA DE PORTO ALEGRE NAO RELACIONADOS COMO SERVICOS COMUNS, QUANDO AUTORIZADOS PELO CONSELHO DELIBERATIVO DA REFERIDA REGIAO;

XII - EXECUTAR TAREFAS RELACIONADAS COM A ELABORACAO E ATUALIZACAO DE PLANEJAMENTO DE DESENVOLVIMENTO REGIONAL E URBANO DO ESTADO, QUE LHE FOREM COMETIDAS, ATRAVES DE CONVENIOS OU CONTRATOS, PELA SECRETARIA DA COORDENACAO E PLANEJAMENTO;

XIII - COORDENAR PLANOS, PROGRAMAS E PROJETOS DE DESENVOLVIMENTO REGIONAL E URBANO, QUE LHE FOREM ATRIBUIDOS PELA SECRETARIA DA COORDENACAO E PLANEJAMENTO;

XIV - PLANEJAR, COORDENAR, FISCALIZAR E GERIR O SISTEMA ESTADUAL DE TRANSPORTE METROPOLITANO COLETIVO DE PASSAGEIROS-SETM DAS REGIOES METROPOLITANAS E DAS AGLOMERACOES URBANAS;

XV - PRESTAR QUAISQUER OUTROS SERVICOS COMPATIVELIS COM SUAS FINALIDADES QUE, ATRAVES DE INSTRUMENTO PROPRIO, LHE FOREM ATRIBUIDOS PELO CONSELHO DELIBERATIVO DA REGIAO METROPOLITANA DE PORTO ALEGRE OU PELA SECRETARIA DA COORDENACAO E PLANEJAMENTO.

#### RELACAO DOS PROJETOS/ATIVIDADES

PLANO DIRETOR DE TRANSPORTE PARA A RMPA  
ESTUDO DE VIABILIDADE DO TRANSPORTE HIDROVIARIO  
IMPLANTACAO DE INFRA ESTRUTURA DE APOIO NAS PARADAS DE ONIBUS DO SISTEMA ESTADUA  
BILHETAGEM ELETRONICA NOS ONIBUS DO SETM  
RENOVACAO DA FROTA DO SETM  
IMPLANTACAO DE CICLOVIAS DA RMPA  
ASFALTO NAS RUAS  
AVENIDAS METROPOLITANAS  
PAVIMENTACAO PROGRESSIVA EM VIAS DE TRAFEGO LEVE  
DESAPROPRIACAO DE IMOVEIS  
CONSTRUCAO DE CORREDORES DE ONIBUS  
CONSTRUCAO DE VIADUTOS EM PORTO ALEGRE  
MELHORIAS NA MALHA VIARIA DE APOIO  
MODERNIZACAO DA FROTA DE ONIBUS METROPOLITANOS.  
ANALISE DAS DESIGUALDADES SOCIAIS - PERIODO 1991/2000 E 2001/2005  
QUADRO SOCIO-ECONOMICO ESPACIALIZADO DA RMPA  
QUADRO AMBIENTAL DA RMPA  
QUADRO INSTITUCIONAL DA RMPA  
CURSO DE CAPACITACAO DE GESTORES MUNICIPAIS  
SEMINARIOS REGIONAIS DE USO DO SOLO E SEUS IMPACTOS AMBIENTAIS NA RH DO GUAIBA  
AQUISICAO DE CARTOGRAFIA DIGITAL  
ESTRUTURACAO E IMPLANTACAO DE BANCO DE DADOS DO PARCELAMENTO DO SOLO  
ATUALIZACAO DO INVENTARIO DE VILAS IRREGULARES DA RMPA  
CONSOLIDACAO DO ARQUIVO GRAFICO MUNICIPAL  
ATUALIZACAO DOS PERIMETROS URBANOS

IMPLEMENTACAO DA AGLOMERACAO URBANA DO LITORAL NORTE  
REGULAMENTACAO E GESTAO DE AGLOMERACAO URBANA DO SUL  
ESTABELECIMENTO DE ESTRATEGIAS REGIONAIS DE DESENVOLVIMENTO  
URBANIZACAO  
CAPACITACAO PARA GERACAO DE TRABALHO E RENDA  
EDUCACAO AMBIENTAL  
INFRA-ESTRUTURA URBANA  
EQUIPAMENTOS URBANOS  
OBRAS E PROJETOS ESPECIAIS  
PREPARACAO PROFISSIONAL  
GERENCIAMENTO INTEGRADO DE RESIDUOS SOLIDOS  
PLANO DE DISCIPLINAMENTO DA DRENAGEM URBANA DA RMPA  
FISCALIZACAO E CONTROLE DA ARRECADACAO DO SETM  
APOIO ADMINISTRATIVO - METROPLAN  
PAGAMENTOS DE PRECATORIOS  
AMORTIZACAO DA DIVIDA INTERNA  
PUBLICIDADE METROPLAN  
PUBLICIDADE LINHA RAPIDA  
ASFALTO NAS RUAS  
GERENCIAMENTO INTEGRADO DE RESIDUOS SOLIDO-CONSULTA POPULAR  
IMPLEMENTACAO DA AGLOMERACAO URBANA DO LITORAL-CONSULTA POPULAR  
INFRA ESTRUTUR URBANA-CONSULTA POPULAR



ESPECIFICAÇÃO (FONTE RECURSO / MODALIDADE)	CATEGORIAS ECONÔMICAS E GRUPOS DE DESPESAS						TOTAL
	3-DESPESAS CORRENTES			4-DESPESAS DE CAPITAL			
	1-Pessoal e Encargos Sociais	2-Juros e Enc. da Dívida	3-Outras Desp. Correntes	4-Investimentos	5-Inversões Financeiras	6-Amortização da Dívida	
TESOURO	13.278.275	35.000	5.371.600	7.633.637		48.000	26.366.512
TESOURO-LIVRES	13.278.275	35.000	2.038.064	3.545.703		48.000	18.945.042
90 APLICACOES DIRETAS	13.278.275	35.000	2.038.064	3.545.703		48.000	18.945.042
TESOURO-CONTRAPARTIDA			3.333.536	4.087.934			7.421.470
90 APLICACOES DIRETAS			3.333.536	4.087.934			7.421.470
PROPRIOS DA FUNDACAO	250.000		802.200	2.703.600			3.755.800
90 APLICACOES DIRETAS	250.000		802.200	2.703.600			3.755.800
CONVENIOS			130.000	40.000			170.000
90 APLICACOES DIRETAS			130.000	40.000			170.000
OPERACOES DE CREDITO INTERNAS			997.526	7.039.205			8.036.731
90 APLICACOES DIRETAS			997.526	7.039.205			8.036.731
<b>TOTAIS</b>	<b>13.528.275</b>	<b>35.000</b>	<b>7.301.326</b>	<b>17.416.442</b>		<b>48.000</b>	<b>38.329.043</b>

ESPECIFICAÇÃO (FUNTE RECURSO / MODALIDADE)	Classific. Funcional	CATEGORIAS ECONÔMICAS E GRUPOS DE DESPESAS						TOTAL
		3-DESPESAS CORRENTES			4-DESPESAS DE CAPITAL			
		1-Pessoal e Enc. Sociais	2-Juros e Enc. da Dívida	3-Outras Desp Correntes	4-Investim.	5-Inversões Financeiras	6-Amortização da Dívida	
(O) 0026 - SENTENÇAS JUDICIARIAS 4475 - PAGAMENTOS DE PRECATORIOS  TESOURO-LIVRES 90 APLICACOES DIRETAS CUSTEAR OS PAGAMENTOS DE PRECATORIOS EXPEDIDOS PELA JUSTICA DO TRABALHO NOS TERMOS DO ARTIGO 100 DE CONSTITUICAO FEDERAL.  Quantidade: 1 Un.Medida: Uni Produto: Custear os pagamentos de precatórios expedidos pela justiça do trabalho nos term os do artigo 100 da constituicao federal.	28.0061							271.801 271.801 271.801
TOTAL PROGRAMA		271.801					271.801	
(F) 0067 - DESENVOLVIMENTO PARA O USUARIO DO TRANSPORTE COLETIVO 3211 - PLANO DIRETOR DE TRANSPORTE PARA A RMPA  PROPRIOS DA FUNDACAO 90 APLICACOES DIRETAS COMPATIBILIZAR A ANALISE DE PROJETOS DENTRO DE UMA VISAO SISTEMI- CA LEVANDO EM CONSIDERACAO AS TENDENCIAS DE EXPANSAO URBANA COMPATIBI- ZADAS COM O USO DO SOLO.  Quantidade: 1 Un.Medida: Unidade Produto: Plano elaborado	04.0453				100.000 100.000 100.000			100.000 100.000 100.000
3212 - ESTUDO DE VIABILIDADE DO TRANSPORTE HIDROVIARIO  PROPRIOS DA FUNDACAO 90 APLICACOES DIRETAS REALIZAR ESTUDO DE VIABILIDADE ECONOMICO-FINANCEIRO E PROJETO BA- SICO DE ENGENHARIA PARA TRAVESSIA GUAIBA-PORTO ALEGRE, LIGACAO CHARQUE ADAS-PORTO ALEGRE E OUTRAS, BEM COMO ESTUDO DE INTEGRAÇÃO INTERMODAL METRO, ONIBUS, ETC.  Quantidade: 100 Un.Medida: Percentual Produto: Estudo realizado	26.0784				1.000 1.000 1.000			1.000 1.000 1.000
3213 - IMPLANTACAO DE INFRA ESTRUTURA DE APOIO NAS PARADAS DE ONIBUS DO SISTEMA ESTADUA L DE TRANSPORTE METROPOLITANO COLETIVO DE PASSAGEIRO  PROPRIOS DA FUNDACAO 90 APLICACOES DIRETAS IMPLANTAR INFRA ESTRUTURA DE APOIO NAS PARADAS DE ONIBUS DO SETM, PAVIMENTACAO DO PASSEIO, ABRIGOS, SINALIZACAO, ETC.  Quantidade: 400 Un.Medida: Unidade Produto: Paradas de onibus implantadas.	26.0782				410.000 410.000 410.000			410.000 410.000 410.000
3214 - BILHETAGEM ELETRONICA NOS ONIBUS DO SETM  PROPRIOS DA FUNDACAO	26.0782				1.000 1.000			1.000 1.000

ESPECIFICAÇÃO (FUNTE RECURSO / MODALIDADE)	Classific. Funcional	CATEGORIAS ECONÔMICAS E GRUPOS DE DESPESAS						TOTAL
		3-DESPESAS CORRENTES			4-DESPESAS DE CAPITAL			
		1-Pessoal e Enc. Sociais	2-Juros e Enc. da Dívida	3-Outras Desp Correntes	4-Investim.	5-Inversões Financeiras	6-Amortização da Dívida	
90 APLICACOES DIRETAS GERENCIAR, ATRAVES DE PARCERIAS, E PROJETO DE SISTEMA DE BILHETA- GEM ELETRONICA E CONTROLE OPERACIONAL DE ONIBUS, ELIMINANDO OS ATUAIS BILHETES TARIFADOS. Quantidade: 300 Un.Medida: Unidade Produto: Sistema de bilhetagem implantado.					1.000		1.000	
3215 - RENOVACAO DA FROTA DO SETM	26.0782							
PROPRIOS DA FUNDACAO					1.000		1.000	
90 APLICACOES DIRETAS GERENCIAR, ATRAVES DE PARCERIAS, E PROJETAR A AQUISICAO DE ONIBUS NOVOS E INCORPORAR NOVAS TECNOLOGIAS DE CONFORTO E QUALIDADE DOS SERVICOS. Quantidade: 800 Un.Medida: Unidade Produto: Onibus adquirido					1.000		1.000	
3216 - IMPLANTACAO DE CICLOVIAS DA RMPA	26.0785							
PROPRIOS DA FUNDACAO					80.000		80.000	
90 APLICACOES DIRETAS PROJETAR A MPLANTACAO DE CICLOVIAS NOS MUNICIPIOS DA RMPA E AGLO- MERACOES URBANAS. Quantidade: 100 Un.Medida: Km Produto: Ciclovia implantada					80.000		80.000	
3217 - ASFALTO NAS RUAS	26.0782				80.000		80.000	
TESOURO-LIVRES					3.170.344		3.170.344	
90 APLICACOES DIRETAS					1.350.000		1.350.000	
PROPRIOS DA FUNDACAO					1.350.000		1.350.000	
90 APLICACOES DIRETAS					1.800.344		1.800.344	
CONVENIOS					20.000		20.000	
90 APLICACOES DIRETAS FORMULAR E APLICAR CRITERIOS PARA A DEFINICAO DOS TRECHOS A SE- REM PAVIMENTADOS COM INFRA ESTRUTURA COMPLETA, ELABORAR TERMOS DE REFE- RENCIA, CONTRATAR PROJETOS DE ENGENHARIA, CONTRATAR E REALIZAR OBRAS DE PAVIMENTACAO COM INFRA ESTRUTURA COMPLETA, ACOMPANHAMENTO E FISCALI- ZACAO. Quantidade: 8 Un.Medida: Km Produto: Ruas pavimentadas					20.000		20.000	
3218 - AVENIDAS METROPOLITANAS	26.0782							
TESOURO-LIVRES					30.000		30.000	
90 APLICACOES DIRETAS					30.000		30.000	
DEFINIR EM CONJUNTO COM OS MUNICIPIOS DA RMPA O TRACADO GABARITO, SINALIZACAO, ARBORIZACAO,ETC. CONTRATAR O PROJETO DE ENGENHARIA FINAL DEFINIR ETAPAS DE IMPLANTACAO DAS AVENIDAS.					30.000		30.000	

R\$ 1,00

ESPECIFICAÇÃO (FUNTE RECURSO / MODALIDADE)	Classific. Funcional	CATEGORIAS ECONÔMICAS E GRUPOS DE DESPESAS						TOTAL
		3-DESPESAS CORRENTES			4-DESPESAS DE CAPITAL			
		1-Pessoal e Enc. Sociais	2-Juros e Enc. da Dívida	3-Outras Desp Correntes	4-Investim.	5-Inversões Financeiras	6-Amortização da Dívida	
Quantidade: 2 Un.Medida: Percentual Produto: Avenidas implantadas 3219 - PAVIMENTACAO PROGRESSIVA EM VIAS DE TRAFEGO LEVE	15.0451				200.000			200.000
TESOURO-LIVRES 90 APLICACOES DIRETAS PROPRIOS DA FUNDACAO 90 APLICACOES DIRETAS DEFINIR AS VIAS A SEREM BENEFICIADAS. FORMAR PARCERIAS COM PREFEITURAS. ELABORAR TERMO DE REFERENCIA PARA CONTRATACAO DE EMPRESAS. ENVOLVER A COMUNIDADE ATRAVES DO METODO PARTICIPATIVO.					120.000			120.000
					120.000			120.000
					80.000			80.000
					80.000			80.000
Quantidade: 210000 Un.Medida: M Produto: Vias de acesso pavimentado 3220 - DESAPROPRIACAO DE IMOVEIS	26.0782				1.403.645			1.403.645
TESOURO-CONTRAPARTIDA 90 APLICACOES DIRETAS NEGOCIAR COM OS PROPRIETARIOS DOS IMOVEIS ATINGIDOS PELOS ALARGAMENTOS VIARIOS NECESSARIOS PARA A CONSTRUCAO DOS CORREDORES DE ONIBUS, OBRAS DE ARTE, MALHA VIARIA DE APOIO E ESTACOES DE TRANSFERENCIA.					1.403.645			1.403.645
					1.403.645			1.403.645
Quantidade: 100 Un.Medida: Percentual Produto: Desapropriacao de 100 imoveis, total ou parcialmente. 3221 - CONSTRUCAO DE CORREDORES DE ONIBUS	26.0782			3.009.536	7.981.344			10.990.880
TESOURO-CONTRAPARTIDA 90 APLICACOES DIRETAS OPERACOES DE CREDITO INTERNAS 90 APLICACOES DIRETAS EXECUTAR AS OBRAS DOS CORREDORES DE ONIBUS E ESTACOES DE EMBARQUE E DESEMBARQUE NAS AVENIDAS BALTAZAR DE OLIVEIRA GARCIA, EM PORTO ALEGRE E AV. PRESIDENTE GETULIO VARGAS, EM ALVORADA.				3.009.536	2.109.380			5.118.916
				3.009.536	2.109.380			5.118.916
					5.871.964			5.871.964
					5.871.964			5.871.964
Quantidade: 5 Un.Medida: Km Produto: Construcao de 5 km de corredores. 3223 - CONSTRUCAO DE VIADUTOS EM PORTO ALEGRE	26.0782				646.922			646.922
TESOURO-CONTRAPARTIDA 90 APLICACOES DIRETAS OPERACOES DE CREDITO INTERNAS 90 APLICACOES DIRETAS EXECUTAR AS OBRAS DE VIADUTOS E LACCOS DE QUADRA PARA RETORNOS E CRUZAMENTO DAS AVENIDAS BALTAZAR DE OLIVEIRA GARCIA E MANOEL ELIAS EM PORTO ALEGRE.					213.484			213.484
					213.484			213.484
					433.438			433.438
					433.438			433.438

ESPECIFICAÇÃO (FUNTE RECURSO / MODALIDADE)	Classific. Funcional	CATEGORIAS ECONÔMICAS E GRUPOS DE DESPESAS						TOTAL
		3-DESPESAS CORRENTES			4-DESPESAS DE CAPITAL			
		1-Pessoal e Enc. Sociais	2-Juros e Enc. da Dívida	3-Outras Desp Correntes	4-Investim.	5-Inversões Financeiras	6-Amortização da Dívida	
Quantidade: 1 Un. Medida: Unidade Produto: Viaduto 3224 - MELHORIAS NA MALHA VIARIA DE APOIO	26.0782				1.095.228		1.095.228	
TESOURO-CONTRAPARTIDA					361.425		361.425	
90 APLICACOES DIRETAS					361.425		361.425	
OPERACOES DE CREDITO INTERNAS					733.803		733.803	
90 APLICACOES DIRETAS					733.803		733.803	
EXECUTAR ABERTURA, ALARGAMENTO, INFRA ESTRUTURA, PAVIMENTACAO, SINALIZACAO DAS VIAS QUE COMPOEM A MALHA VIARIA DE APOIO AOS CORREDORES DE ONIBUS.								
Quantidade: 3 Un. Medida: Km. Produto: Execuciao de 3 km de melhoria de vias. 3225 - MODERNIZACAO DA FROTA DE ONIBUS METROPOLITANOS.	26.0782				1.000		1.000	
TESOURO-LIVRES					1.000		1.000	
90 APLICACOES DIRETAS					1.000		1.000	
PROJETAR, ATRAVES DE PARCERIAS A AQUISICAO DE ONIBUS PARA AS EMPRESAS OPERADORAS DO TRANSPORTE COLETIVO METROPOLITANO.								
Quantidade: 141 Un. Medida: Onibus Produto: Renovacao da frota de onibus. 3279 - IMPLANTACAO DA LINHA 2-METRÔ PORTO ALEGRE	15.0785			500.000			500.000	
TESOURO-LIVRES				500.000			500.000	
90 APLICACOES DIRETAS				500.000			500.000	
PARTICIPAR ATRAVES DE PARCERIA COM O GOVERNO FEDERAL E A PREFEITURA MUNICIPAL DE PORTO ALEGRE, NA EXECUCAO DO PROJETO DE IMPLANTACAO DA LINHA 2 DO METRO DE PORTO ALEGRE. (INCLUIDO POR EMENDA).								
Quantidade: Un. Medida: Produto: PROJETO REALIZADO 4377 - FISCALIZACAO E CONTROLE DA ARRECADACAO DO SETM	26.0782				100.256		100.256	
PROPRIOS DA FUNDACAO					100.256		100.256	
90 APLICACOES DIRETAS					100.256		100.256	
FISCALIZAR E MONITORAR A ARRECADACAO DO SETM E COIBIR ACOES DE TRANSPORTE CLANDESTINO OU IRREGULAR.								
Quantidade: 100 Un. Medida: Percentual Produto: Frota fiscalizada 7135 - ASFALTO NAS RUAS-CONSULTA POPULAR	26.0782				626.381		626.381	
TESOURO-LIVRES					626.381		626.381	
90 APLICACOES DIRETAS					626.381		626.381	

R\$ 1,00

ESPECIFICAÇÃO (FUNTE RECURSO / MODALIDADE)	Classific. Funcional	CATEGORIAS ECONÔMICAS E GRUPOS DE DESPESAS						TOTAL
		3-DESPESAS CORRENTES			4-DESPESAS DE CAPITAL			
		1-Pessoal e Enc. Sociais	2-Juros e Enc. da Dívida	3-Outras Desp Correntes	4-Investim.	5-Inversões Financeiras	6-Amortização da Dívida	
FORMULAR E APLICAR CRITERIOS PARA A DEFINICAO DOS TRECHOS A SEREM PAVIMENTADOS. ELABORAR TERMOS DE REFERENCIA, CONTRATAR PROJETOS DE ENGENHARIA, CONTRATAR E REALIZAR OBRAS DE PAVIMENTACAO E ACOMPANHAMENTO E FISCALIZACAO.  Quantidade: 16 Un.Medida: Km Produto: Vias pavimentadas								
TOTAL PROGRAMA				3.509.536	15.848.120		19.357.656	
(G) 0068 - PLANEJAMENTO E ORDENAMENTO ESPACIAL								
3226 - ANALISE DAS DESIGUALDADES SOCIAIS - PERIODO 1991/2000 E 2001/2005	04.0127			15.000			15.000	
TESOURO-LIVRES				15.000			15.000	
90 APLICACOES DIRETAS				15.000			15.000	
EXAMINAR AS ALTERACOES OCORRIDAS NOS PERIODOS, EM SUB AREAS DA RMPA REPRESENTATIVAS DE CASOS RELEVANTES DE MELHORIA E CRITICIDADE, SELECIONADAS E IDENTIFICADAS ATRAVES DE INDICADORES SOCIO-ECONOMICOS E SANITARIOS, ESTABELECCENDO COMPARACOES E INTERPRETACOES FRENTE AO CONTEXTO DE TODA A REGIAO; EXECUCAO DE LEVANTAMENTOS COMPLEMENTARES DE INFORMACOES.  Quantidade: 100 Un.Medida: Percentual Produto: Agenda para o aperfeicoamento da gestao publica e a melhoria da qualidade de vida a na rmpa,realizada.								
3227 - QUADRO SOCIO-ECONOMICO ESPACIALIZADO DA RMPA	04.0127			15.000			15.000	
TESOURO-LIVRES				15.000			15.000	
90 APLICACOES DIRETAS				15.000			15.000	
CARACTERIZAR A INTERPRETACAO DA SITUACAO SOCIO-ECONOMICA DA POPULACAO DOS AGENTES PUBLICOS VOLTADOS PARA A PRESTACAO DE SERVICOS E DOS AGENTES PRIVADOS DE FORMA A RECONHECER SEUS DESEMPENHOS NOS PERIODOS 1991/2000 E 2000/2005 PARA SUBSIDIAR A FORMULACAO DE PROGRAMAS E ACOES DE PLANEJAMENTO E ORGANIZACAO DE POLITICAS NA RMPA, COM REPERCUSSAO NA DISTRIBUICAO ESPACIAL DAS ATIVIDADES.  Quantidade: 100 Un.Medida: Percentual Produto: Quadro socio economico elaborado.								
3228 - QUADRO AMBIENTAL DA RMPA	04.0127			15.000			15.000	
TESOURO-LIVRES				15.000			15.000	
90 APLICACOES DIRETAS				15.000			15.000	
CARACTERIZAR A INTERPRETACAO DA SITUACAO FISICO-AMBIENTAL E DAS ATIVIDADES GOVERNAMENTAIS AFETAS A ESSE TEMA, BEM COMO DOS PRINCIPAIS AGENTES PRIVADOS; AVALIACAO DAS TRANSFORMACOES NOS PERIODOS 1999/2000 E 2000/2005.  Quantidade: 100 Un.Medida: Percentual Produto: Quadro ambiental elaborado.								
3229 - QUADRO INSTITUCIONAL DA RMPA	04.0127			15.000			15.000	
TESOURO-LIVRES				15.000			15.000	
90 APLICACOES DIRETAS				15.000			15.000	

R\$ 1,00

ESPECIFICAÇÃO (FUNTE RECURSO / MODALIDADE)	Classific. Funcional	CATEGORIAS ECONÔMICAS E GRUPOS DE DESPESAS						TOTAL
		3-DESPESAS CORRENTES			4-DESPESAS DE CAPITAL			
		1-Pessoal e Enc. Sociais	2-Juros e Enc. da Dívida	3-Outras Desp. Correntes	4-Investim.	5-Inversões Financeiras	6-Amortização da Dívida	
<p>CARACTERIZAR A INTERPRETACAO DA SITUACAO INSTITUCIONAL, ENVOLVENDO OS PROCESSOS E AGENTES CUJAS ACOES TEM O EFEITO RELEVANTE SOBRE A GESTAO E ADMINISTRACAO DE SERVICOS PUBLICOS DE INTERESSE COMUM NA RMPA NO QUE SE REFERE A DISTRIBUICAO ESPACIAL DAS ATIVIDADES E SUA REPERCUICAO SOCIO-ECONOMICA AMBIENTAL.</p> <p>Quantidade: 100 Un.Medida: Percentual                      Produto: Quadro institucional realizado.</p> <p>3230 - CURSO DE CAPACITACAO DE GESTORES MUNICIPAIS 15.0127</p> <p>TESOURO-LIVRES</p> <p>90 APLICACOES DIRETAS</p> <p>CAPACITAR GESTORES MUNICIPAIS ATRAVES DE UM CURSO, COM UM ANO DE DURACAO, ORGANIZADO POR REGIAO, DESENVOLVIDO EM MODULOS CUJAS ATIVIDADES COMPLEMENTAM O CONHECIMENTO TEORICO COM A APLICACAO PRATICA.</p>								
				5.000				5.000
				5.000				5.000
				5.000				5.000
<p>Quantidade: 100 Un.Medida: Municipios                      Produto: Municipios capacitados</p> <p>3231 - SEMINARIOS REGIONAIS DE USO DO SOLO E SEUS IMPACTOS AMBIENTAIS NA RH DO GUAIBA 15.0127</p> <p>TESOURO-LIVRES</p> <p>90 APLICACOES DIRETAS</p> <p>PROMOVER SEMINARIOS PARA TECNICOS DE PREFEITURAS MUNICIPAIS ENFATIZANDO A NECESSIDADE DO PLANEJAMENTO PARA UMA OCUPACAO ADEQUADA DO SOLO IDENTIFICANDO OS PROBLEMAS AMBIENTAIS DECORRENTES DA OCUPACAO INADEQUADA E TRABALHANDO CRITERIOS A SEREM INCORPORADOS NAS LEGISLACOES MUNICIPAIS QUE TRATAM DO ORDENAMENTO E PARCELAMENTO DO SOLO, COMTEMPLANDO AS PECULIARIDADES LOCAIS.</p>								
				10.000		70.000		80.000
				10.000		70.000		80.000
				10.000		70.000		80.000
<p>Quantidade: 100 Un.Medida: Percentual                      Produto: Municipios capacitados</p> <p>3232 - AQUISICAO DE CARTOGRAFIA DIGITAL 15.0127</p> <p>TESOURO-LIVRES</p> <p>90 APLICACOES DIRETAS</p> <p>CONTRATAR OE SERVIC DE EXECUCAO DE COBERTURA AEROFOTOGRAMETRICA E RESTITUICAO DO TERRITORIO COMPREENDIDO PELA RMPA E AS AGLOMERACOES URBANAS. AQUISICAO DE DOIS CONJUNTOS DE FOTOGRAFIAS NA ESCALA 1:40.000 E IGUAL NUMERO DE FOTO-INDICES. A RESTITUICAO EM MAPAS NA ESCALA 1:10.000 DAS AREAS URBANAS, EM MEIO DIGITAL, COM INFORMACOES CARTOGRAFICAS EM NIVEIS.</p>								
						200.000		200.000
						200.000		200.000
						200.000		200.000
<p>Quantidade: 100 Un.Medida: Percentual                      Produto: Conjunto de mapas georeferenciais elaborado.</p> <p>3233 - ESTRUTURACAO E IMPLANTACAO DE BANCO DE DADOS DO PARCELAMENTO DO SOLO 15.0127</p> <p>TESOURO-LIVRES</p> <p>90 APLICACOES DIRETAS</p> <p>FORMAR BANCO DE DADOS COM DADOS DESCRITIVOS ASSOCIADO AO DADO GRAFICO COM PROGRAMA COMPATIVEL AO SISTEMA DE INFORMACOES GEOREFERENCIA-DAS ARMAZENANDO TODOS OS DADOS FISICOS, CADASTRAIS, URBANISTICOS E JURIDICOS DOS PROCESSOS DE PARCELAMENTO DO SOLO.</p>								
						50.000		50.000
						50.000		50.000
						50.000		50.000

R\$ 1,00

ESPECIFICAÇÃO (FUNTE RECURSO / MODALIDADE)	Classific. Funcional	CATEGORIAS ECONÔMICAS E GRUPOS DE DESPESAS						TOTAL
		3-DESPESAS CORRENTES			4-DESPESAS DE CAPITAL			
		1-Pessoal e Enc. Sociais	2-Juros e Enc. da Dívida	3-Outras Desp Correntes	4-Investim.	5-Inversões Financeiras	6-Amortização da Dívida	
Quantidade: 100 Un.Medida: 1 Produto: Banco de dados implantado. 3234 - ATUALIZACAO DO INVENTARIO DE VILAS IRREGULARES DA RMPA	15.0127				6.000		6.000	6.000
TESOURO-LIVRES					6.000		6.000	6.000
90 APLICACOES DIRETAS					6.000		6.000	6.000
REALIZAR ATUALIZACAO DE INVENTARIO FISICO E SOCIO ECONOMICO DAS VILAS IRREGULARES NA RMPA.								
Quantidade: 100 Un.Medida: Percentual Produto: Inventario das vilas irregulares realizado. 3235 - CONSOLIDACAO DO ARQUIVO GRAFICO MUNICIPAL	15.0127			4.000				4.000
TESOURO-LIVRES				4.000				4.000
90 APLICACOES DIRETAS				4.000				4.000
ELABORAR ARQUIVO GRAFICO ATRAVES DE CONVENIO COM A SAA E O IBGE OBJETIVANDO LEVANTAMENTO DE CAMPO, CONSOLIDACAO DOS ARQUIVOS GRAFICOS E MEMORIAL DESCRITIVOS MUNICIPIOS COM GRAFICACAO EM MAPAS.								
Quantidade: 100 Un.Medida: Percentual Produto: Mapeamento digital e memorial descritivo dos rs realizado. 3236 - ATUALIZACAO DOS PERIMETROS URBANOS	15.0127			2.000				2.000
TESOURO-LIVRES				2.000				2.000
90 APLICACOES DIRETAS				2.000				2.000
ATUALIZAR E DEFINIR OS PERIMETROS URBANOS MUNICIPAIS, EM CONJUNTO COM AS PREFEITURAS MUNICIPAIS DOS 31 MUNICIPIOS DA RMPA,ELABORANDO MATERIAL GRAFICO E DESCRITIVO.								
Quantidade: 100 Un.Medida: Percentual Produto: Mapeamento e memorial descritivo dos perimetros urbanos da rmpa realizado. 3237 - IMPLEMENTACAO DA AGLOMERACAO URBANA DO LITORAL NORTE	15.0127			12.000				12.000
TESOURO-LIVRES				12.000				12.000
90 APLICACOES DIRETAS				12.000				12.000
PROMOVER A DEFINICAO DE SEUS LIMITES, FUNCOES DE INTERESSE COMUN ESTRUTURA DE GESTAO, A IMPLEMENTACAO LEGAL E O ESTABELECIMENTO DE DIRETRIZES ESTRUTURAS PARA O DESENVOLVIMENTO REGIONAL SUSTENTAVEL.								
Quantidade: 100 Un.Medida: Percentual Produto: Aglomeracao urbana institucionalizada. 3238 - REGULAMENTACAO E GESTAO DE AGLOMERACAO URBANA DO SUL	15.0127			6.000				6.000
TESOURO-LIVRES				6.000				6.000
90 APLICACOES DIRETAS				6.000				6.000
ESTRUTURAR O PLANEJAMENTO E O SISTEMA DE GESTAO PARA O DESENVOLVIMENTO REGIONAL.								



ESPECIFICAÇÃO (FUNTE RECURSO / MODALIDADE)	Classific. Funcional	CATEGORIAS ECONÔMICAS E GRUPOS DE DESPESAS						TOTAL
		3-DESPESAS CORRENTES			4-DESPESAS DE CAPITAL			
		1-Pessoal e Enc. Sociais	2-Juros e Enc. da Dívida	3-Outras Desp Correntes	4-Investim.	5-Inversões Financeiras	6-Amortização da Dívida	
Quantidade: 100 Un.Medida: Percentual Produto: Sistema de gestao implantado. 3239 - ESTABELECIMENTO DE ESTRATEGIAS REGIONAIS DE DESENVOLVIMENTO	15.0127			87.000	15.000		102.000	
TESOURO-LIVRES				2.000			2.000	
90 APLICACOES DIRETAS				2.000			2.000	
CONVENIOS				85.000	15.000		100.000	
90 APLICACOES DIRETAS				85.000	15.000		100.000	
ELABORAR PROPOSTAS ESTRATEGICAS DE DESENVOLVIMENTO EM CONJUNTO COM OS AGENTES REGIONAIS E ESTABELECIMENTO DE PARCERIAS PARA ACOES IN- TEGRADAS PARA QUALIFICACAO E TRANSFORMACAO DO ESPACO REGIONAL.								
Quantidade: 100 Un.Medida: Percentual Produto: Estrategias definidas. 7139 - IMPLEMENTACAO DA AGLOMERACAO URBANA DO LITORAL-CONSULTA POPULAR	15.0127			197.622			197.622	
TESOURO-LIVRES				197.622			197.622	
90 APLICACOES DIRETAS				197.622			197.622	
PROMOVER A DEFINICAO DE SEUS LIMITES, FUNCOES DE INTERESSE COMUM ESTRUTURA DE GESTAO, IMPLEMENTACAO LEGAL E O ESTABELECIMENTO DE DIRE- TRIZES ESTRUTURAS PARA O DESENVOLVIMENTO REGIONAL SUSTENTAVEL.								
Quantidade: 1 Un.Medida: Uni Produto: Agloracao urbana implementada.								
	TOTAL PROGRAMA			383.622	341.000		724.622	
(G) 0069 - RESIDUOS SOLIDOS E INFRA ESTRUTURA URBANA								
3240 - URBANIZACAO	15.0127				25.000		25.000	
TESOURO-LIVRES					25.000		25.000	
90 APLICACOES DIRETAS					25.000		25.000	
IDENTIFICAR OCUPACOES SUJEITAS A RISCOS SEM INFRA ESTRUTURA,EQUI- PAMENTOS E SERVICOS E DE BAIXA RENDA,ELABORAR PLANO URBANISTICO ESTRA- TEGICO; RELOCALIZACAO DA POPULACAO, ENCAMINHAMENTO DA REGULARIZACAO URBANISTICA E FUNDIARIA E URBANIZACAO E REVITALIZACAO DA AREA.								
Quantidade: 8000 Un.Medida: Domicilios atendidos Produto: Regularizacao urbanistica e fundiaria de areas ocupadas espontaneamente. 3241 - CAPACITACAO PARA GERACAO DE TRABALHO E RENDA	11.0334			2.000			2.000	
TESOURO-LIVRES				2.000			2.000	
90 APLICACOES DIRETAS				2.000			2.000	
PROMOVER CURSOS DE CAPCITACAO, PROCURANDO PROFISSIONALIZAR AS CO- MUNIDADES PARA A GERACAO DE TRABALHO E RENDA. OPORTUNIZAR A CAPACITA- CAO PARA AS FAIXAS ETARIAS EXCLUIDAS DO MERCADO DE TRABALHO FORMAL E MULHERES TITULARES DA FAMILIA, INCENTIVAR A PRODUCAO E AS POTENCIALIDA- DES LOCAIS,IMPLANTAR INCUBADORAS PARA EMPREENDIMENTOS COMUNITARIOS E FOMENTAR INICIATIVAS DE PRODUCAO DE BENS E SERVICOS.								

R\$ 1,00

ESPECIFICAÇÃO (FUNTE RECURSO / MODALIDADE)	Classific. Funcional	CATEGORIAS ECONÔMICAS E GRUPOS DE DESPESAS						TOTAL
		3-DESPESAS CORRENTES			4-DESPESAS DE CAPITAL			
		1-Pessoal e Enc. Sociais	2-Juros e Enc. da Dívida	3-Outras Desp Correntes	4-Investim.	5-Inversões Financeiras	6-Amortização da Dívida	
Quantidade: 20 Un.Medida: Cursos Produto: Programa de capacitacao elaborado e implantado. Incubadora de empreendimentos c onstruida e em atividade. 3242 - EDUCACAO AMBIENTAL 18.0541				55.000		5.000	60.000	
TESOURO-LIVRES 90 APLICACOES DIRETAS CONVENIOS 90 APLICACOES DIRETAS ORGANIZAR CURSOS DE FORMACAO DE AGENTES AMBIENTAIS.ASSESSORIA EM EDUCACAO AMBIENTAL PARA OS FORUNS REGIONAIS, PREFEITURAS MUNICIPAIS E ESCOLAS. PARTICIPACAO EM MUTIROES AMBIENTAIS PARA RECUPERACAO DE A- REAS DEGRADADAS. ORGANIZACAO DE AGENDAS AMBIENTAIS COMUNITARIAS E LO- CAIS NOS MUNICIPIOS DA RMPA E AGLOMERACOES URBANAS.				10.000			10.000	
Quantidade: 1000 Un.Medida: Pessoa Produto: Multiplicadores de educacao ambiental 3243 - INFRA-ESTRUTURA URBANA 15.0451						10.000	10.000	
TESOURO-LIVRES 90 APLICACOES DIRETAS RECUPERAR E IMPLANTAR O ABASTECIMENTO DE AGUA DE BAIXO. MELHORIA NO ESGOTAMENTO SANITARIO, DRENAGEM, MELHORIAS NA DISTRIBUICAO DE ENER- GIA ELETRICA E ILLUMINACAO PUBLICA, ABERTURAS E MELHORIAS DE VIAS, CONS- TRUCAO DE LIXEIRAS COLETIVAS E IMPLANTACAO DE SISTEMAS DE COLETAS DE LIXO.						10.000	10.000	
Quantidade: 800 Un.Medida: Unidade Produto: Numero de intervencoes em infra-estrutura urbana. 3244 - EQUIPAMENTOS URBANOS 15.0451						4.600	4.600	
TESOURO-LIVRES 90 APLICACOES DIRETAS CONSTRUIR,RECUPERAR E AMPLIAR CRECHES, SALAS DE AULA,POSTOS POLI- CIAIS, CENTROS COMUNITARIOS, CENTROS ESPORTIVOS, PRACAS DE ESPORTES, SEDES DE ASSOCIACOES COMUNITARIAS, CONSTRUCAO OU RECUPERACAO DE PRACAS DE LAZER, CONSTRUCAO, CONSERTO E REFORMA DE ABRIGOS DE ONIBUS, IMPLAN- TACAO DE LINHAS DE ONIBUS E ALTERACAO DO ITINERARIO EXISTENTE.						4.600	4.600	
Quantidade: 1300 Un.Medida: Unidade Produto: Equipamentos urbanos 3245 - OBRAS E PROJETOS ESPECIAIS 15.0451						30.000	30.000	
TESOURO-LIVRES 90 APLICACOES DIRETAS EXECUTAR OBRAS DE CANALIZACAO DE TRECHOS DE CORREGOS, ARROIOS E VALOES,CONSTRUCAO, CONSERTOS E/OU REFORMAS DE GALERIAS PLUVIAIS,BOCAS DE LOBO, CAIXAS DE INSPECAO, CONSTRUCAO DE MUROS DE ARRIMO, CORTINAS DE CONTENCAO OU DE GABIOES, CONSTRUCAO, CONSERTO, REFORMA OU RECUPERA- CAO DE PEQUENOS PONTILHOES, PASSARELAS E ESCADAS DE ACESSO, ESGOTAMEN- TO PLUVIAL.						30.000	30.000	

ESPECIFICAÇÃO (FUNTE RECURSO / MODALIDADE)	Classific. Funcional	CATEGORIAS ECONÔMICAS E GRUPOS DE DESPESAS						TOTAL
		3-DESPESAS CORRENTES			4-DESPESAS DE CAPITAL			
		1-Pessoal e Enc. Sociais	2-Juros e Enc. da Dívida	3-Outras Desp Correntes	4-Investim.	5-Inversões Financeiras	6-Amortização da Dívida	
Quantidade: 800 Un.Medida: Unidade Produto: Numero de obras ou projetos especiais 3246 - PREPARACAO PROFISSIONAL 15.0451 TESOURO-LIVRES 90 APLICACOES DIRETAS REALIZAR CURSOS EM CONSTRUCAO, MUTIRAO, ELETRONICA, FUTEBOL, PER CUSSAO, CABELEREIRA, DANCA, CULINARIA, PANIFICACAO, COSTURA, ESTAMPARIA ALFABETIZACAO, PRIMEIROS-SOCORROS E HIGIENE PESSOAL, SAUDE INFANTIL, DES TINACAO DO LIXO, PADARIAS COMUNITARIAS, ATIVIDADES DE RECREACAO E ES- PORTIVA, REFORCO ESCOLAR, AUTO GESTAO, COMPORTAMENTO DE LIDERANCAS, TRABALHO PARTICIPATIVO, MODERACAO E ADMINISTRACAO DE RECURSOS.			2.000				2.000	
			2.000				2.000	
			2.000				2.000	
Quantidade: 1350 Un.Medida: Unidade Produto: Cursos 3247 - GERENCIAMENTO INTEGRADO DE RESIDUOS SOLIDOS 15.0451 TESOURO-LIVRES 90 APLICACOES DIRETAS EXECUTAR SISTEMA INTEGRADO DE DISPOSICAO DE RESIDUOS, ELABORACAO DE PLANOS DE GERENCIAMENTO INTEGRADO PARA AS AGLOMERACOES URBANAS, CA- PACITACAO TECNICA, MOBILIZACAO E CONSCIENTIZACAO AMBIENTAL, REALIZACAO DE ESTUDOS BASICOS QUE ORIENTEM A TOMADA DE DECISAO, APOIO AS ASSOCIA- COES DE CATADORES E ASSESSORAMENTO AOS MUNICIPIOS.					200.000		200.000	
					200.000		200.000	
					200.000		200.000	
Quantidade: 100 Un.Medida: Percentual Produto: Aterros sanitarios implantados, municipios assessorados e capacitados, populacao mobilizada e atividades de catacao de residuos incorporada aos sistemas municipa is. 3248 - PLANO DE DISCIPLINAMENTO DA DRENAGEM URBANA DA RMPA 15.0451 TESOURO-LIVRES 90 APLICACOES DIRETAS ELABORAR PLANO DIRETOR DE DRENAGEM URBANA PARA A RMPA, CAPACITA- CAO TECNICA E EDUCACAO AMBIENTAL.					250.000		250.000	
					250.000		250.000	
					250.000		250.000	
Quantidade: 100 Un.Medida: Percentual Produto: Plano diretor de drenagem urbana da rmpa elaborado, tecnicos capacitados e popul acao envolvida. 7137 - GERENCIAMENTO INTEGRADO DE RESIDUOS SOLIDO-CONSULTA POPULAR 15.0451 TESOURO-LIVRES 90 APLICACOES DIRETAS EXECUTAR SISTEMA INTEGRADO DE DISPOSICAO DE RESIDUOS, ELABORACAO DE PLANOS DE GERENCIAMENTO INTEGRADO PARA AS AGLOMERACOES URBANAS, CAP ACITACAO TECNICA, MOBILIZACAO E CONSCIENTIZACAO AMBIENTAL, REALIZACAO ESTUDOS BASICOS QUE ORIENTEM A TOMADA DE DECISAO, APOIO AS ASSOCIACOES DE CATADORES E ASSESSORAMENTO AOS MUNICIPIOS.					95.124		95.124	
					95.124		95.124	
					95.124		95.124	
Quantidade: 1 Un.Medida: Uni Produto: Plano diretor de residuos solidos da regioao serra elaborado 7141 - INFRA ESTRUTUR URBANA-CONSULTA POPULAR 15.0451								

ESPECIFICAÇÃO (FUNTE RECURSO / MODALIDADE)	Classific. Funcional	CATEGORIAS ECONÔMICAS E GRUPOS DE DESPESAS						TOTAL
		3-DESPESAS CORRENTES			4-DESPESAS DE CAPITAL			
		1-Pessoal e Enc. Sociais	2-Juros e Enc. da Dívida	3-Outras Desp Correntes	4-Investim.	5-Inversões Financeiras	6-Amortização da Dívida	
TESOURO-LIVRES					161.284		161.284	
90 APLICACOES DIRETAS					161.284		161.284	
RECUPERAR E IMPLANTAR O ABASTECIMENTO DE AGUA, MELHORIA NO ESGOTO SANITARIO, DRENAGEM, MELHORIAS NA DISTRIBUICAO DE ENERGIA ELETRICA E ILUMINACAO PUBLICA ABERTURAS E MELHORIAS DE VIAS CONSTRUCAO DE LIXEIRAS COLETIVAS E IMPLANTACAO DE SISTEMAS DE COLETAS DE LIXO.					161.284		161.284	
Quantidade: 1 Un.Medida: Uni								
Produto: Ruas pavimentadas.								
TOTAL PROGRAMA			59.000		781.008		840.008	
(G) 0141 - APOIO ADMINISTRATIVO - FUNDACOES E AUTARQUIAS								
4186 - APOIO ADMINISTRATIVO - METROPLAN	04.0122							
TESOURO-LIVRES		13.256.474		2.352.168	446.314		16.054.956	
90 APLICACOES DIRETAS		13.006.474		1.205.442	316.314		14.528.230	
PROPRIOS DA FUNDACAO		250.000		752.200	130.000		1.132.200	
90 APLICACOES DIRETAS		250.000		752.200	130.000		1.132.200	
OPERACOES DE CREDITO INTERNAS				394.526			394.526	
90 APLICACOES DIRETAS				394.526			394.526	
APOIO ADMINISTRATIVO.								
Quantidade: 1 Un.Medida: Unidade								
Produto: Apoio prestado.								
4266 - AMORTIZACAO DA DIVIDA INTERNA	28.0123		35.000			48.000	83.000	
TESOURO-LIVRES			35.000			48.000	83.000	
90 APLICACOES DIRETAS			35.000			48.000	83.000	
AMORTIZAR AS DESPESAS REFERENTE A PARCELAMENTO DA DIVIDA JUNTO AO INSS,FGTS, PASEP E OUTROS ENCARGOS.								
Quantidade: 1 Un.Medida: Uni								
Produto: Custear os pagamentos de parcelamento de dividas com inss, fgts,pasep e outros encargos.								
4504 - PUBLICIDADE METROPLAN	15.0131			70.000			70.000	
TESOURO-LIVRES				20.000			20.000	
90 APLICACOES DIRETAS				20.000			20.000	
PROPRIOS DA FUNDACAO				50.000			50.000	
90 APLICACOES DIRETAS				50.000			50.000	
PUBLICAR PECAS DE DIVULGACAO NECESSARIAS A INFORMACAO DA COMUNIDADE COM RELACAO AOS EVENTOS E ACOES REALIZADAS PELA METROPLAN.								
4610 - PUBLICIDADE LINHA RAPIDA	15.0131							

ESPECIFICAÇÃO (FONTE RECURSO / MODALIDADE)	Classific. Funcional	CATEGORIAS ECONÔMICAS E GRUPOS DE DESPESAS						TOTAL
		3-DESPESAS CORRENTES			4-DESPESAS DE CAPITAL			
		1-Pessoal e Enc. Sociais	2-Juros e Enc. da Dívida	3-Outras Desp Correntes	4-Investim.	5-Inversões Financeiras	6-Amortização da Dívida	
				927.000				927.000
TESOURO-CONTRAPARTIDA				324.000				324.000
90 APLICACOES DIRETAS				324.000				324.000
OPERACOES DE CREDITO INTERNAS				603.000				603.000
90 APLICACOES DIRETAS				603.000				603.000
INFORMAR A POPULACAO ONDE SERAO REALIZADAS AS OBRAS DO CORREDOR COM FAIXAS EXCLUSIVAS PARA ONIBUS, SOBRE AS ALTERACOES DE TRANSITO DE- CORRENTES DAS INTERVENCOES, ATRAVÉS DOS MEIOS DE COMUNICACAO, FOLDERS, PLACAS, ENTRE OUTROS.								
Quantidade: 1 Un.Medida: Uni Produto: Publicidade projeto linha rapida								
	TOTAL PROGRAMA	13.256.474	35.000	3.349.168	446.314		48.000	17.134.956
	TOTAL ORGAO	13.528.275	35.000	7.301.326	17.416.442		48.000	38.329.043





GOVERNO DO ESTADO DO RIO GRANDE DO SUL  
SECRETARIA DA COORDENAÇÃO E PLANEJAMENTO

---

---

## **ENCARGOS FINANCEIROS DO ESTADO**

**33.01 - ENCARGOS GERAIS DO PODER EXECUTIVO**

**33.03 - SENTENCAS JUDICIARIAS - A CARGO DO PODER JUDICIARIO**

**33.05 - SERVICO DA DIVIDA PUBLICA**

**33.06 - TRANSFERENCIAS AOS MUNICIPIOS**





ENCARGOS FINANCEIROS DO ESTADO

BASE LEGAL

PRINCIPAIS ATRIBUICOES

RELACAO DOS PROJETOS/ATIVIDADES

TRANSFERENCIAS FINANCEIRAS PARA EMPRESAS ESTATAIS  
PROVISAO PARA PAGAMENTO DO DECIMO TERCEIRO SALARIO  
PLANO BASICO DE ACOES DE MUTUA COLABORACAO - CONVENIO MUNICIPIOS  
DESPESAS BANCARIAS  
CONCESSAO DE AUXILIO-FUNERAL  
INDENIZACOES, REEMBOLSOS, RESTITUICOES E OUTROS ENCARGOS  
PAGAMENTO DE DESPESAS DE EXERCICIOS ANTERIORES RELATIVAS A PESSOAL  
PAGAMENTO DE ENCARGOS COM PENSIONISTAS  
FORMACAO DO PATRIMONIO DO SERVIDOR PUBLICO-PASEP  
PAGAMENTO DE ENCARGOS COM INATIVOS CIVIS  
PAGAMENTO DE ENCARGOS COM INATIVOS FERROVIARIOS-ESTADO  
PAGAMENTO DE ENCARGOS COM INATIVOS FERROVIARIOS - UNIAO  
PAGAMENTO DE ENCARGOS COM INATIVOS MILITARES  
PAGAMENTO DE ABONO FAMILIA A SERVIDORES ATIVOS  
CUMPRIMENTO DE SENTENCAS DA JUSTICA DO TRABALHO  
CONTRIBUICAO AO IPE P/ASSISTENCIA MEDICA  
FORNECIMENTO DE VALE-REFEICAO  
PAGAMENTO DE ENCARGOS COM SERVIDORES INATIVOS DA CAIXA ECONOMICA ESTADUAL  
CONTRIBUICAO AO IPE PARA ASSISTENCIA MEDICA DOS SERVIDORES INATIVOS DA CEE  
PAGAMENTOS DETERMINADOS POR SENTENCAS JUDICIARIAS  
PAGAMENTO DA DIVIDA FUNDADA INTERNA  
PAGAMENTO DA DIVIDA FUNDADA EXTERNA  
PAGAMENTO DA DIVIDA FLUTUANTE  
PAGAMENTO DE DESPESAS DE EXERCICIOS ANTERIORES RELATIVAS A DIVIDA PUBLICA  
PARTICIPACAO DOS MUNICIPIOS NA COTA PARTE DO IPI EXPORTACAO  
TRANSF. MUNICIPIOS - COMPENSACAO FINANCEIRA EXPLORACAO PETROLEO GAS NAT REC HIDR  
TRANSFERENCIA AOS MUNICIPIOS DO PRODUTO DE MULTAS DE TRANSITO  
PARTICIPACAO DOS MUNICIPIOS NO PRODUTO DA ARRECADACAO DO ICM / ICMS  
PARTICIPACAO DOS MUNICIPIOS NO PRODUTO DA ARRECADACAO DO ITBI  
PARTICIPACAO DOS MUNICIPIOS NO PRODUTO DA ARRECADACAO DO IPVA

ESPECIFICAÇÃO (FONTE RECURSO / MODALIDADE)	CATEGORIAS ECONÔMICAS E GRUPOS DE DESPESAS						TOTAL
	3-DESPESAS CORRENTES			4-DESPESAS DE CAPITAL			
	1-Pessoal e Encargos Sociais	2-Juros e Enc. da Dívida	3-Outras Desp. Correntes	4-Investimentos	5-Inversões Financeiras	6-Amortização da Dívida	
TESOURO	1.065.747.564	297.360.000	2.421.454.490		5.710.050	1.048.635.000	4.838.907.104
TESOURO-LIVRES	1.065.747.564	297.360.000	54.847.707		5.710.050	1.042.635.000	2.466.300.321
90 APLICACOES DIRETAS	1.065.747.564	297.360.000	54.847.707		5.710.050	1.042.635.000	2.466.300.321
TESOURO-VINCULADOS POR LEI			451.832			6.000.000	6.451.832
40 TRANSF. A MUNICIPIOS			451.832				451.832
90 APLICACOES DIRETAS						6.000.000	6.000.000
TESOURO-VINCULADOS PELA CONSTITUICAO			2.366.154.951				2.366.154.951
40 TRANSF. A MUNICIPIOS			2.366.154.951				2.366.154.951
OPERACOES DE CREDITO INTERNAS		60.000					60.000
90 APLICACOES DIRETAS		60.000					60.000
<b>TOTAIS</b>	<b>1.065.747.564</b>	<b>297.420.000</b>	<b>2.421.454.490</b>		<b>5.710.050</b>	<b>1.048.635.000</b>	<b>4.838.967.104</b>

ESPECIFICAÇÃO (FUNTE RECURSO / MODALIDADE)	Classific. Funcional	CATEGORIAS ECONÔMICAS E GRUPOS DE DESPESAS						TOTAL
		3-DESPESAS CORRENTES			4-DESPESAS DE CAPITAL			
		1-Pessoal e Enc. Sociais	2-Juros e Enc. da Dívida	3-Outras Desp Correntes	4-Investim.	5-Inversões Financeiras	6-Amortização da Dívida	
(0) 0091 - ASSISTENCIA MEDICA E HOSPITALAR 2668 - CONTRIBUICAO AO IPE P/ASSISTENCIA MEDICA	28.0846							
TESOURO-LIVRES		78.000.000						78.000.000
90 APLICACOES DIRETAS		78.000.000						78.000.000
DESTINAR RECURSOS PARA CUSTEIO DE ASSISTENCIA MEDICA DOS SERVIDORES DO PODER EXECUTIVO.		78.000.000						78.000.000
	TOTAL PROGRAMA	78.000.000						78.000.000
(0) 9998 - OPERACOES ESPECIAIS 1870 - TRANSFERENCIAS FINANCEIRAS PARA EMPRESAS ESTATAIS	28.0846							
TESOURO-LIVRES						4.250.956		4.250.956
90 APLICACOES DIRETAS						4.250.956		4.250.956
TRANSFERIR RECURSOS FINANCEIROS DO ESTADO PARA EMPRESAS ESTATAIS QUANDO NAO HOUVER DOTACAO ORCAMENTARIA ESPECIFICA.						4.250.956		4.250.956
2377 - PROVISAO PARA PAGAMENTO DO DECIMO TERCEIRO SALARIO	28.0846							
TESOURO-LIVRES		213.400.000						213.400.000
90 APLICACOES DIRETAS		213.400.000						213.400.000
PROVER RECURSOS PARA PAGAMENTO DO DECIMO TERCEIRO SALARIO DOS SERVIDORES ATIVOS E INATIVOS.		213.400.000						213.400.000
2636 - PLANO BASICO DE ACOES DE MUTUA COLABORACAO - CONVENIO MUNICIPIOS	28.0846							
TESOURO-LIVRES				1.200.000				1.200.000
90 APLICACOES DIRETAS				1.200.000				1.200.000
ATENDER DESPESAS COM O REPASSE DE RECURSOS AOS MUNICIPIOS QUE PARTICIPAREM DO PLANO BASICO DE MUTUA COLABORACAO,NOS TERMOS DA LEI N. 10388, DE 02 DE MAIO DE 1995.				1.200.000				1.200.000
2640 - DESPESAS BANCARIAS	28.0846							
TESOURO-LIVRES				300.000				300.000
90 APLICACOES DIRETAS				300.000				300.000
PROVER RECURSOS PARA ATENDIMENTO DE DESPESAS BANCARIAS.				300.000				300.000
2643 - CONCESSAO DE AUXILIO-FUNERAL	28.0846							
TESOURO-LIVRES				1.700.000				1.700.000
				1.700.000				1.700.000

R\$ 1,00

ESPECIFICAÇÃO (FUNTE RECURSO / MODALIDADE)	Classific. Funcional	CATEGORIAS ECONÔMICAS E GRUPOS DE DESPESAS						TOTAL
		3-DESPESAS CORRENTES			4-DESPESAS DE CAPITAL			
		1-Pessoal e Enc. Sociais	2-Juros e Enc. da Dívida	3-Outras Desp Correntes	4-Investim.	5-Inversões Financeiras	6-Amortização da Dívida	
90 APLICACOES DIRETAS PAGAR O AUXILIO A QUEM DE DIREITO, PELA REALIZACAO DE FUNERAL DE SERVIDOR PUBLICO.				1.700.000				1.700.000
2645 - INDENIZACOES, REEMBOLSOS, RESTITUICOES E OUTROS ENCARGOS	28.0846			3.376.733				3.376.733
TESOURO-LIVRES				3.376.733				3.376.733
90 APLICACOES DIRETAS PAGAR DESPESAS COM REEMBOLSOS, INDENIZACOES, RESTITUICOES DE RECEITAS DE EXERCICIOS ANTERIORES INDEVIDAMENTE COBRADAS E DE OUTROS ENCARGOS QUE NAO SEJAM DE COMPETENCIA DOS DIVERSOS ORGAOS QUE INTEGRAM A ADMINISTRACAO DIRETA.				3.376.733				3.376.733
2646 - PAGAMENTO DE DESPESAS DE EXERCICIOS ANTERIORES RELATIVAS A PESSOAL	28.0846							
TESOURO-LIVRES		7.500.000						7.500.000
90 APLICACOES DIRETAS PAGAR DESPESAS DE EXERCICIOS ENCERRADOS, RELATIVAS A PESSOAL, ATIVOS E INATIVOS, PENSIONISTAS E ABONO-FAMILIA, RESTOS A PAGAR COM PRESCRICAO INTERROMPIDA E OS COMPROMISSOS RECONHECIDOS APOS O ENCERRAMENTO DO EXERCICIO CORRESPONDENTE, REFERENTE AO PODER EXECUTIVO.		7.500.000						7.500.000
2647 - PAGAMENTO DE ENCARGOS COM PENSIONISTAS	28.0846							
TESOURO-LIVRES		27.500.000						27.500.000
90 APLICACOES DIRETAS PAGAR PENSOES VITALICIAS E ESPECIAIS CONCEDIDAS PELO ESTADO.		27.500.000						27.500.000
2651 - FORMACAO DO PATRIMONIO DO SERVIDOR PUBLICO-PASEP	28.0846							
TESOURO-LIVRES				38.500.000				38.500.000
90 APLICACOES DIRETAS CONTRIBUIR PARA O PATRIMONIO DO SERVIDOR PUBLICO (PASEP), REFERENTE A PARCELA DO PODER EXECUTIVO, PROPICIAR RECURSOS SUPLEMENTAR AOS SERVIDORES PUBLICOS, UTILIZAVEIS EM CASOS ESPECIAIS. PAGAR O ABONO ANUAL DE ACORDO COM O DISPOSTO NA LEI ESTADUAL N. 11.329, DE 28 DE MAIO DE 1999.				38.500.000				38.500.000
2655 - PAGAMENTO DE ENCARGOS COM INATIVOS CIVIS	28.0846							
TESOURO-LIVRES		404.925.051						404.925.051
90 APLICACOES DIRETAS PAGAR PROVENTOS E ABONO-FAMILIA DEVIDOS AOS SERVIDORES INATIVOS CIVIS DO ESTADO.		404.925.051						404.925.051

ESPECIFICAÇÃO (FUNTE RECURSO / MODALIDADE)	Classific. Funcional	CATEGORIAS ECONÔMICAS E GRUPOS DE DESPESAS						TOTAL
		3-DESPESAS CORRENTES			4-DESPESAS DE CAPITAL			
		1-Pessoal e Enc. Sociais	2-Juros e Enc. da Dívida	3-Outras Desp Correntes	4-Investim.	5-Inversões Financeiras	6-Amortização da Dívida	
2656 - PAGAMENTO DE ENCARGOS COM INATIVOS FERROVIARIOS-ESTADO	28.0846							
TESOURO-LIVRES		12.500.000						12.500.000
90 APLICACOES DIRETAS		12.500.000						12.500.000
PAGAR PROVENTOS E ABONO-FAMILIA AOS SERVIDORES FERROVIARIOS INATIVOS, EM CONFORMIDADE COM O CONTRATO DE REVERSAO DA VIACAO FERREA DO RIO GRANDE DO SUL A UNIAO.		12.500.000						12.500.000
2657 - PAGAMENTO DE ENCARGOS COM INATIVOS FERROVIARIOS - UNIAO	28.0846							
TESOURO-LIVRES		364.949						364.949
90 APLICACOES DIRETAS		364.949						364.949
PAGAR PROVENTOS E ABONO-FAMILIA AOS SERVIDORES FERROVIARIOS INATIVOS, EM CONFORMIDADE COM O CONTRATO DE REVERSAO DA VIACAO FERREA DO RIO GRANDE DO SUL A UNIAO, PARCELA REEMBOLSAVEL PELA UNIAO.		364.949						364.949
2658 - PAGAMENTO DE ENCARGOS COM INATIVOS MILITARES	28.0846							
TESOURO-LIVRES		254.500.000						254.500.000
90 APLICACOES DIRETAS		254.500.000						254.500.000
PAGAR PROVENTOS E ABONO-FAMILIA AOS SERVIDORES INATIVOS MILITARES.		254.500.000						254.500.000
2659 - PAGAMENTO DE ABONO FAMILIA A SERVIDORES ATIVOS	28.0846							
TESOURO-LIVRES		15.000.000						15.000.000
90 APLICACOES DIRETAS		15.000.000						15.000.000
PAGAR ABONO FAMILIA A SERVIDORES ATIVOS.		15.000.000						15.000.000
2664 - CUMPRIMENTO DE SENTENCAS DA JUSTICA DO TRABALHO	28.0846							
TESOURO-LIVRES		14.305.586						14.305.586
90 APLICACOES DIRETAS		14.305.586						14.305.586
PAGAR DESPESAS PROVENIENTES DE SENTENCAS JUDICIARIAS, CONFORME DISPOSTO NA CONSTITUICAO FEDERAL.		14.305.586						14.305.586
2688 - FORNECIMENTO DE VALE-REFEICAO	28.0846							
TESOURO-LIVRES				5.600.000				5.600.000
90 APLICACOES DIRETAS				5.600.000				5.600.000
FORNECER VALE-REFEICAO AOS SERVIDORES DA ADMINISTRACAO DIRETA.				5.600.000				5.600.000
2814 - PAGAMENTO DE ENCARGOS COM SERVIDORES INATIVOS DA CAIXA ECONOMICA ESTADUAL								

ESPECIFICAÇÃO (FONTE RECURSO / MODALIDADE)	Classific. Funcional	CATEGORIAS ECONÔMICAS E GRUPOS DE DESPESAS						TOTAL
		3-DESPESAS CORRENTES			4-DESPESAS DE CAPITAL			
		1-Pessoal e Enc. Sociais	2-Juros e Enc. da Dívida	3-Outras Desp Correntes	4-Investim.	5-Inversões Financeiras	6-Amortização da Dívida	
	28.0846	25.000.000					25.000.000	
TESOURO-LIVRES		25.000.000					25.000.000	
90 APLICACOES DIRETAS		25.000.000					25.000.000	
PAGAR PROVENTOS E ABONO FAMILIA AOS SERVIDORES INATIVOS DA CAIXA ECONOMICA ESTADUAL.								
2939 - CONTRIBUICAO AO IPE PARA ASSISTENCIA MEDICA DOS SERVIDORES INATIVOS DA CEE	28.0846	400.000					400.000	
TESOURO-LIVRES		400.000					400.000	
90 APLICACOES DIRETAS		400.000					400.000	
DESTINAR RECURSOS PARA CUSTEIO DE ASSITENCIA MEDICA AOS SERVIDORES INATIVOS DA CAIXA ECONOMICA ESTADUAL.								
TOTAL PROGRAMA		975.395.586		50.676.733		4.250.956	1.030.323.275	
TOTAL ORGAO		1.053.395.586		50.676.733		4.250.956	1.108.323.275	

ESPECIFICAÇÃO (FONTE RECURSO / MODALIDADE)	Classific. Funcional	CATEGORIAS ECONÔMICAS E GRUPOS DE DESPESAS						TOTAL
		3-DESPESAS CORRENTES			4-DESPESAS DE CAPITAL			
		1-Pessoal e Enc. Sociais	2-Juros e Enc. da Dívida	3-Outras Desp Correntes	4-Investim.	5-Inversões Financeiras	6-Amortização da Dívida	
(0) 9998 - OPERACOES ESPECIAIS								
2036 - PAGAMENTOS DETERMINADOS POR SENTENÇAS JUDICIARIAS	28.0846							
TESOURO-LIVRES		12.351.978		4.170.974		1.459.094		17.982.046
90 APLICACOES DIRETAS		12.351.978		4.170.974		1.459.094		17.982.046
CUMPRIR O DISPOSTO NO ART. 100 DA CONSTITUICAO FEDERAL, ACERCA DOS PAGAMENTOS DEVIDOS PELA FAZENDA ESTADUAL EM VIRTUDE DE SENTENÇA JUDICIARIA QUE, COM EXCECAO DOS PAGAMENTOS DE OBRIGACOES DEFINIDAS EM LEI COMO DE PEQUENO VALOR, DEVERAO ACONTECER NA ORDEM RIGOROSA DE APRESENTACAO DOS PRECATORIOS E A CONTA DOS CREDITOS RESPECTIVOS.								
TOTAL PROGRAMA		12.351.978		4.170.974		1.459.094		17.982.046
TOTAL ORGAO		12.351.978		4.170.974		1.459.094		17.982.046

ESPECIFICAÇÃO (FUNTE RECURSO / MODALIDADE)	Classific. Funcional	CATEGORIAS ECONÔMICAS E GRUPOS DE DESPESAS						TOTAL
		3-DESPESAS CORRENTES			4-DESPESAS DE CAPITAL			
		1-Pessoal e Enc. Sociais	2-Juros e Enc. da Dívida	3-Outras Desp Correntes	4-Investim.	5-Inversões Financeiras	6-Amortização da Dívida	
(0) 9998 - OPERACOES ESPECIAIS								
2648 - PAGAMENTO DA DÍVIDA FUNDADA INTERNA	28.0843							
TESOURO-LIVRES			226.919.000			904.381.000		1.131.300.000
90 APLICACOES DIRETAS			226.859.000			898.381.000		1.125.240.000
TESOURO-VINCULADOS POR LEI						6.000.000		6.000.000
90 APLICACOES DIRETAS						6.000.000		6.000.000
OPERACOES DE CREDITO INTERNAS			60.000					60.000
90 APLICACOES DIRETAS			60.000					60.000
PAGAR DESPESAS RELATIVAS A AMORTIZACAO, JUROS E OUTROS ENCARGOS DA DÍVIDA FUNDADA INTERNA.								
2649 - PAGAMENTO DA DÍVIDA FUNDADA EXTERNA	28.0844							
TESOURO-LIVRES			70.486.000			144.233.000		214.719.000
90 APLICACOES DIRETAS			70.486.000			144.233.000		214.719.000
PAGAR DESPESAS RELATIVAS A AMORTIZACAO, JUROS E OUTROS ENCARGOS DA DÍVIDA FUNDADA EXTERNA.								
2650 - PAGAMENTO DA DÍVIDA FLUTUANTE	28.0843							
TESOURO-LIVRES			1.000			1.000		2.000
90 APLICACOES DIRETAS			1.000			1.000		2.000
PAGAR DESPESAS RELATIVAS A JUROS E OUTROS ENCARGOS DA DÍVIDA FLUTUANTE.			1.000			1.000		2.000
2686 - PAGAMENTO DE DESPESAS DE EXERCICIOS ANTERIORES RELATIVAS A DÍVIDA PÚBLICA	28.0846							
TESOURO-LIVRES			14.000			20.000		34.000
90 APLICACOES DIRETAS			14.000			20.000		34.000
PAGAR DESPESAS DE EXERCICIOS ENCERRADOS, RESTOS A PAGAR COM PRESCRICAO INTERROMPIDA E COMPROMISSOS RECONHECIDOS APOS O ENCERRAMENTO DO EXERCICIO, RELATIVOS A DÍVIDA PÚBLICA.			14.000			20.000		34.000
	TOTAL PROGRAMA		297.420.000			1.048.635.000		1.346.055.000
	TOTAL ORGAO		297.420.000			1.048.635.000		1.346.055.000



R\$ 1,00

ESPECIFICAÇÃO (FUNTE RECURSO / MODALIDADE)	Classific. Funcional	CATEGORIAS ECONÔMICAS E GRUPOS DE DESPESAS						TOTAL
		3-DESPESAS CORRENTES			4-DESPESAS DE CAPITAL			
		1-Pessoal e Enc. Sociais	2-Juros e Enc. da Dívida	3-Outras Desp Correntes	4-Investim.	5-Inversões Financeiras	6-Amortização da Dívida	
(0) 9998 - OPERACOES ESPECIAIS								
2629 - PARTICIPACAO DOS MUNICIPIOS NA COTA PARTE DO IPI EXPORTACAO	28.0845			83.516.288				83.516.288
TESOURO-VINCULADOS PELA CONSTITUICAO				83.516.288				83.516.288
40 TRANSF. A MUNICIPIOS				83.516.288				83.516.288
TRANSFERIR RECURSOS AOS MUNICIPIOS, CORRESPONDENTE A COTA-PARTE DO IMPOSTO SOBRE PRODUTOS INDUSTRIALIZADOS - IPI EXPORTACAO, CONFORME DETERMINA O ARTIGO 159 DA CONSTITUICAO FEDERAL.								
2638 - TRANSF. MUNICIPIOS - COMPENSACAO FINANCEIRA EXPLORACAO PETROLEO GAS NAT REC HIDR	28.0845			451.832				451.832
TESOURO-VINCULADOS POR LEI				451.832				451.832
40 TRANSF. A MUNICIPIOS				451.832				451.832
TRANSFERIR RECURSOS AOS MUNICIPIOS, CONFORME DETERMINA A LEI FEDERAL 7.990, DE 28/12/89, RELATIVA A COMPENSACAO FINANCEIRA PELO RESULTADO DA EXPLORACAO DE PETROLEO OU GAS NATURAL, DE RECURSOS HIDRICOS PARA FINS DE ENERGIA ELETRICA, DE RECURSOS MINERAIS EM SEUS RESPECTIVOS TERRITORIOS, PLATAFORMA CONTINENTAL, MAR TERRITORIAL OU ZONA ECONOMICA EXCLUSIVA.								
2642 - TRANSFERENCIA AOS MUNICIPIOS DO PRODUTO DE MULTAS DE TRANSITO	28.0845			248.349				248.349
TESOURO-VINCULADOS PELA CONSTITUICAO				248.349				248.349
40 TRANSF. A MUNICIPIOS				248.349				248.349
TRANSFERIR AOS MUNICIPIOS DO ESTADO O PRODUTO DAS MULTAS POR INFRACAO DE TRANSITO, CONFORME DETERMINA O ARTIGO 144 DA CONSTITUICAO ESTADUAL.								
2652 - PARTICIPACAO DOS MUNICIPIOS NO PRODUTO DA ARRECADACAO DO ICM / ICMS	28.0845			1.986.882.013				1.986.882.013
TESOURO-VINCULADOS PELA CONSTITUICAO				1.986.882.013				1.986.882.013
40 TRANSF. A MUNICIPIOS				1.986.882.013				1.986.882.013
TRANSFERIR AOS MUNICIPIOS DO ESTADO A PARCELA CORRESPONDENTE A 25 POR CENTO DO PRODUTO DA ARRECADACAO DO ICM/ICMS, CONFORME DETERMINA O ARTIGO 158 DA CONSTITUICAO FEDERAL.								
2662 - PARTICIPACAO DOS MUNICIPIOS NO PRODUTO DA ARRECADACAO DO ITBI	28.0845			703.567				703.567
TESOURO-VINCULADOS PELA CONSTITUICAO				703.567				703.567
40 TRANSF. A MUNICIPIOS				703.567				703.567
TRANSFERIR RECURSOS DERIVADOS DA PARTICIPACAO DOS MUNICIPIOS NO PRODUTO DA ARRECADACAO DO ITBI.								
2663 - PARTICIPACAO DOS MUNICIPIOS NO PRODUTO DA ARRECADACAO DO IPVA	28.0845			294.804.734				294.804.734

ESPECIFICAÇÃO (FONTE RECURSO / MODALIDADE)	Classific. Funcional	CATEGORIAS ECONÔMICAS E GRUPOS DE DESPESAS						TOTAL
		3-DESPESAS CORRENTES			4-DESPESAS DE CAPITAL			
		1-Pessoal e Enc. Sociais	2-Juros e Enc. da Dívida	3-Outras Desp Correntes	4-Investim.	5-Inversões Financeiras	6-Amortização da Dívida	
TESOURO-VINCULADOS PELA CONSTITUICAO				294.804.734				294.804.734
40 TRANSF. A MUNICIPIOS				294.804.734				294.804.734
TRANSFERIR AOS MUNICIPIOS DO ESTADO A PARCELA CORRESPONDENTE A 50 POR CENTO DA ARRECADACAO DO IMPOSTO SOBRE A PROPRIEDADE DE VEICULOS AUTOMOTORES, CONFORME DETERMINA O ARTIGO 158 DA CONSTITUICAO FEDERAL.								
	TOTAL PROGRAMA			2.366.606.783				2.366.606.783
	TOTAL ORGAO			2.366.606.783				2.366.606.783



GOVERNO DO ESTADO DO RIO GRANDE DO SUL  
SECRETARIA DA COORDENAÇÃO E PLANEJAMENTO

---

---

## RESERVA DE CONTINGENCIA

34.01 - RESERVA DE CONTINGENCIA



RESERVA DE CONTINGENCIA

BASE LEGAL

PRINCIPAIS ATRIBUICOES

RELACAO DOS PROJETOS/ATIVIDADES

RESERVA DE CONTINGENCIA

ESPECIFICAÇÃO (FONTE RECURSO / MODALIDADE)	CATEGORIAS ECONÔMICAS E GRUPOS DE DESPESAS						TOTAL
	3-DESPESAS CORRENTES			4-DESPESAS DE CAPITAL			
	1-Pessoal e Encargos Sociais	2-Juros e Enc. da Dívida	3-Outras Desp. Correntes	4-Investimentos	5-Inversões Financeiras	6-Amortização da Dívida	
TESOURO							69.399.376
TESOURO-LIVRES							69.399.376
99 A DEFINIR							69.399.376
TOTAIS							69.399.376

ESPECIFICAÇÃO (FONTE RECURSO / MODALIDADE)	Classific. Funcional	CATEGORIAS ECONÔMICAS E GRUPOS DE DESPESAS						TOTAL
		3-DESPESAS CORRENTES			4-DESPESAS DE CAPITAL			
		1-Pessoal e Enc. Sociais	2-Juros e Enc. da Dívida	3-Outras Desp Correntes	4-Investim.	5-Inversões Financeiras	6-Amortização da Dívida	
(0) 9999 - RESERVA DE CONTINGENCIA								
9001 - RESERVA DE CONTINGENCIA	99.9999							69.399.376
TESOURO-LIVRES								69.399.376
99 A DEFINIR								69.399.376
CONSTITUI A RESERVA ORÇAMENTARIA DESTINADA A DAR COBERTURA A CREDITOS ADICIONAIS RELATIVOS A DESPESAS DE PESSOAL E ENCARGOS SOCIAIS, PASSIVOS CONTINGENTES E OUTROS RISCOS E EVENTOS FISCAIS IMPREVISTOS.								
	TOTAL PROGRAMA							69.399.376
	TOTAL ORGAO							69.399.376