



# Avaliação de Impacto do Programa de Apoio ao Desenvolvimento Infantil – PADIN

Workshop Monitoramento e Avaliação da  
Educação Infantil

Porto Alegre, 30 de Novembro de 2017



# OBJETIVO DO PADIN

O PADIN é um programa de visitas domiciliares, encontros coletivos e comunitários para apoiar e orientar as famílias no cuidado e na educação das crianças de 0 a 3 anos e 11 meses não atendidas nos Centros de Educação Infantil – CEI.

O objetivo é a formação de competências familiares necessárias para estimular o desenvolvimento cognitivo e socioemocional por meio de brincadeiras e da interação com os adultos.

Redução dos déficits de habilidades, que se originam antes do ingresso no sistema escolar, com o objetivo tornar mais eficiente o processo de aprendizagem em idades posteriores.

Serão atendidas 80 famílias por município, nos 36 municípios com os maiores percentuais de pessoas em extrema pobreza, de acordo com os dados do Censo Demográfico de 2010.

**PROPORÇÃO DA POPULAÇÃO EXTREMAMENTE POBRE TOTAL - 2010**  
(Renda domiciliar per capita inferior a R\$70,00)

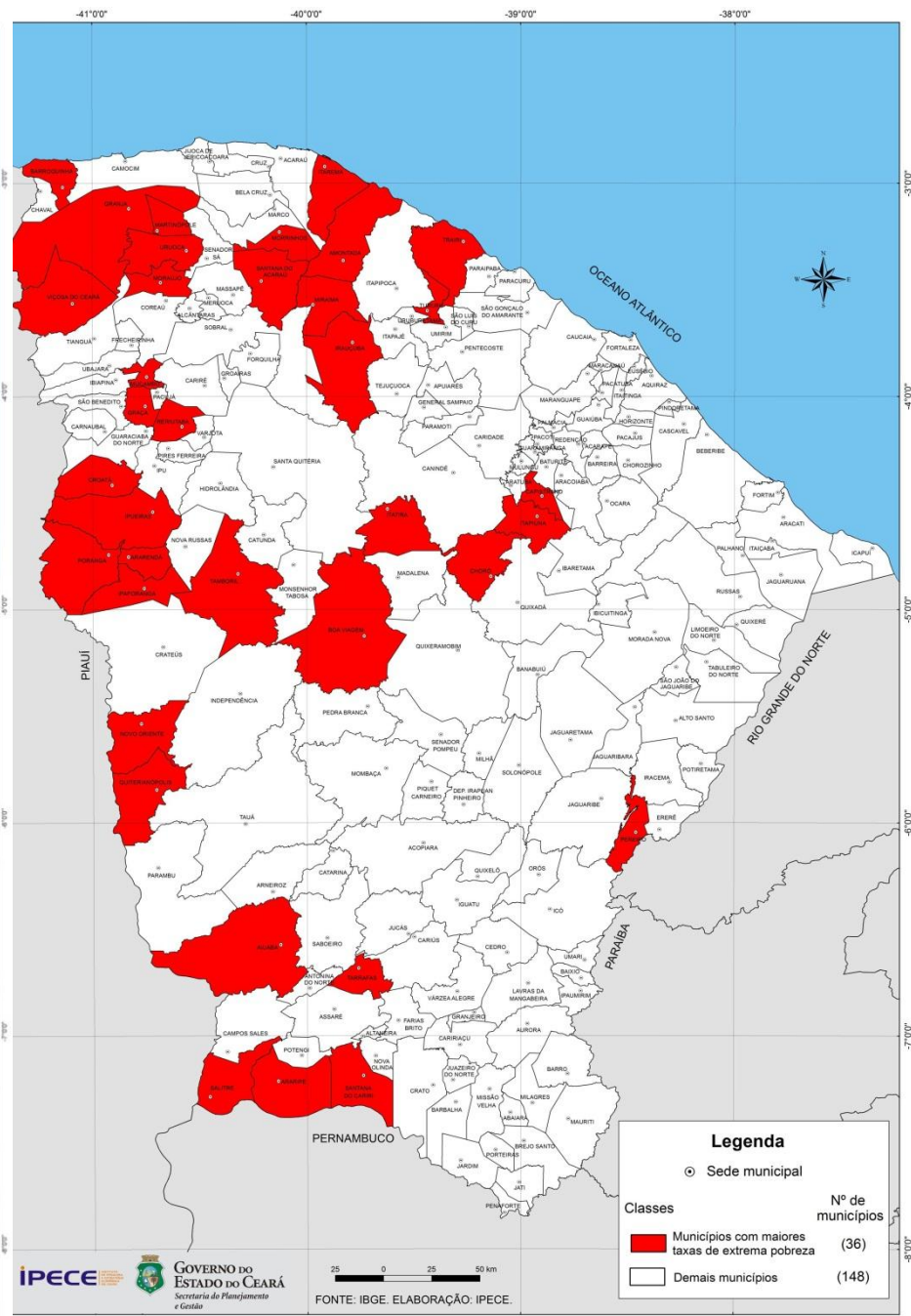
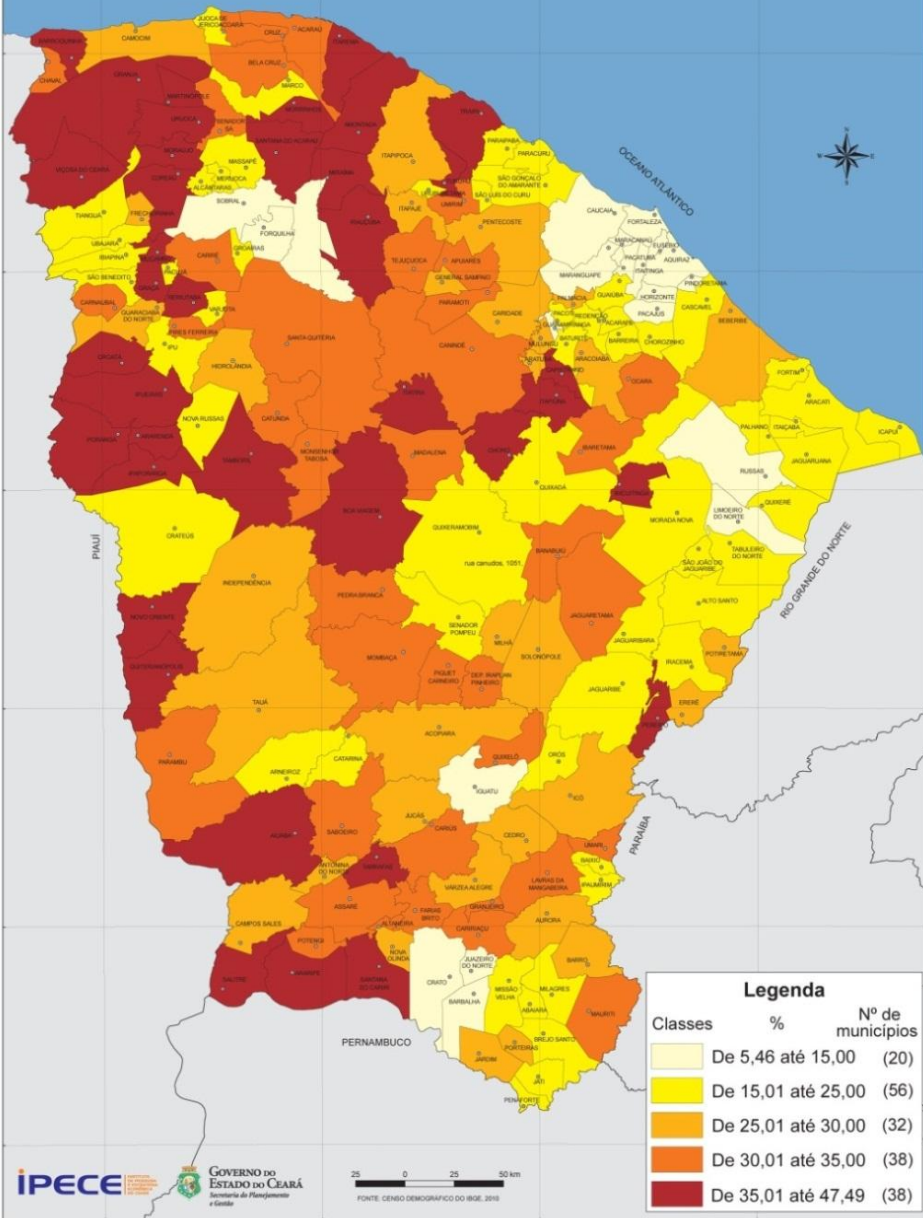

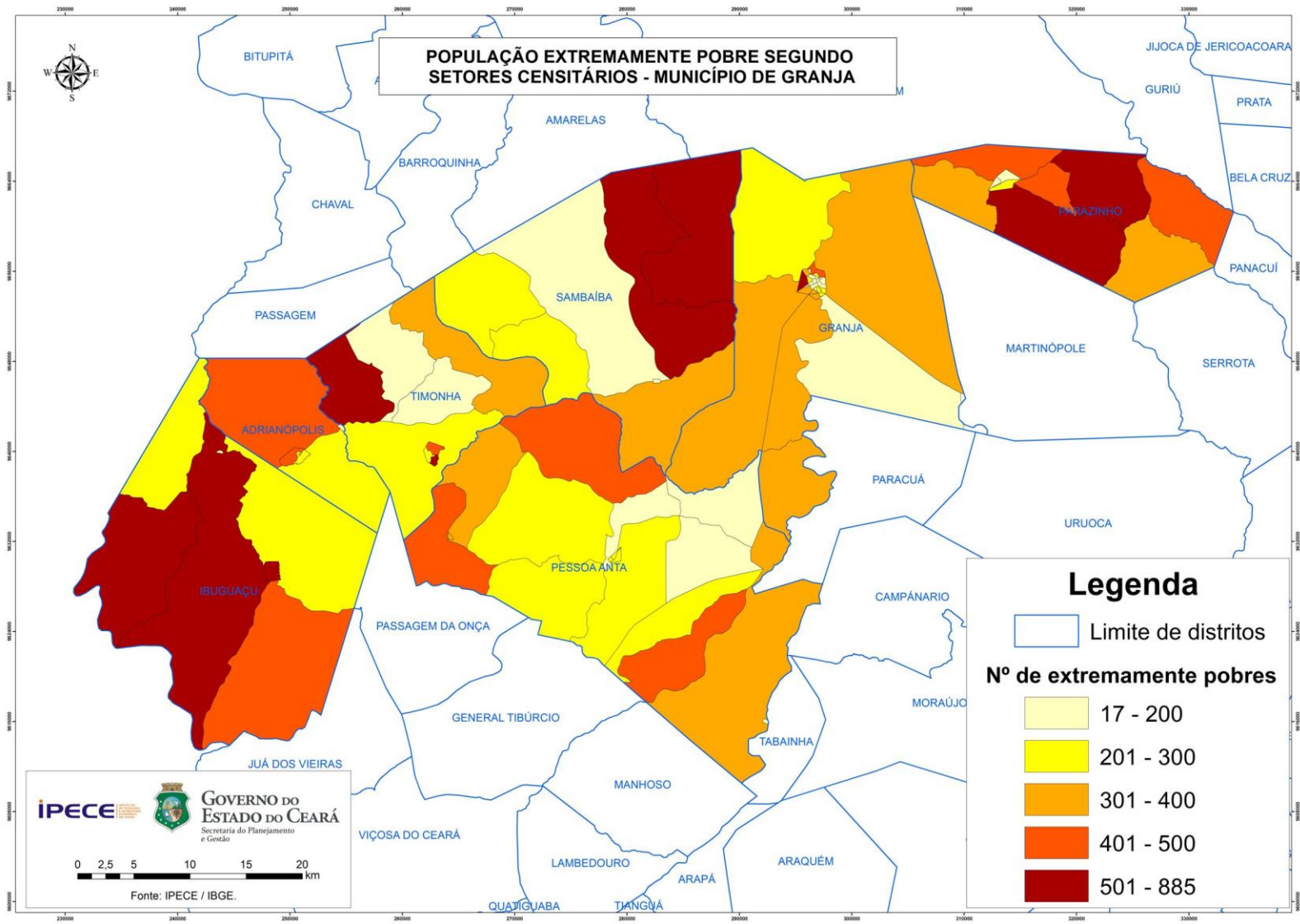

41°15'0"W

41°0'0"W

40°45'0"W

40°30'0"W



# Setores Censitários e Alocação para Grupo de Controle ou Tratamento Município de Granja

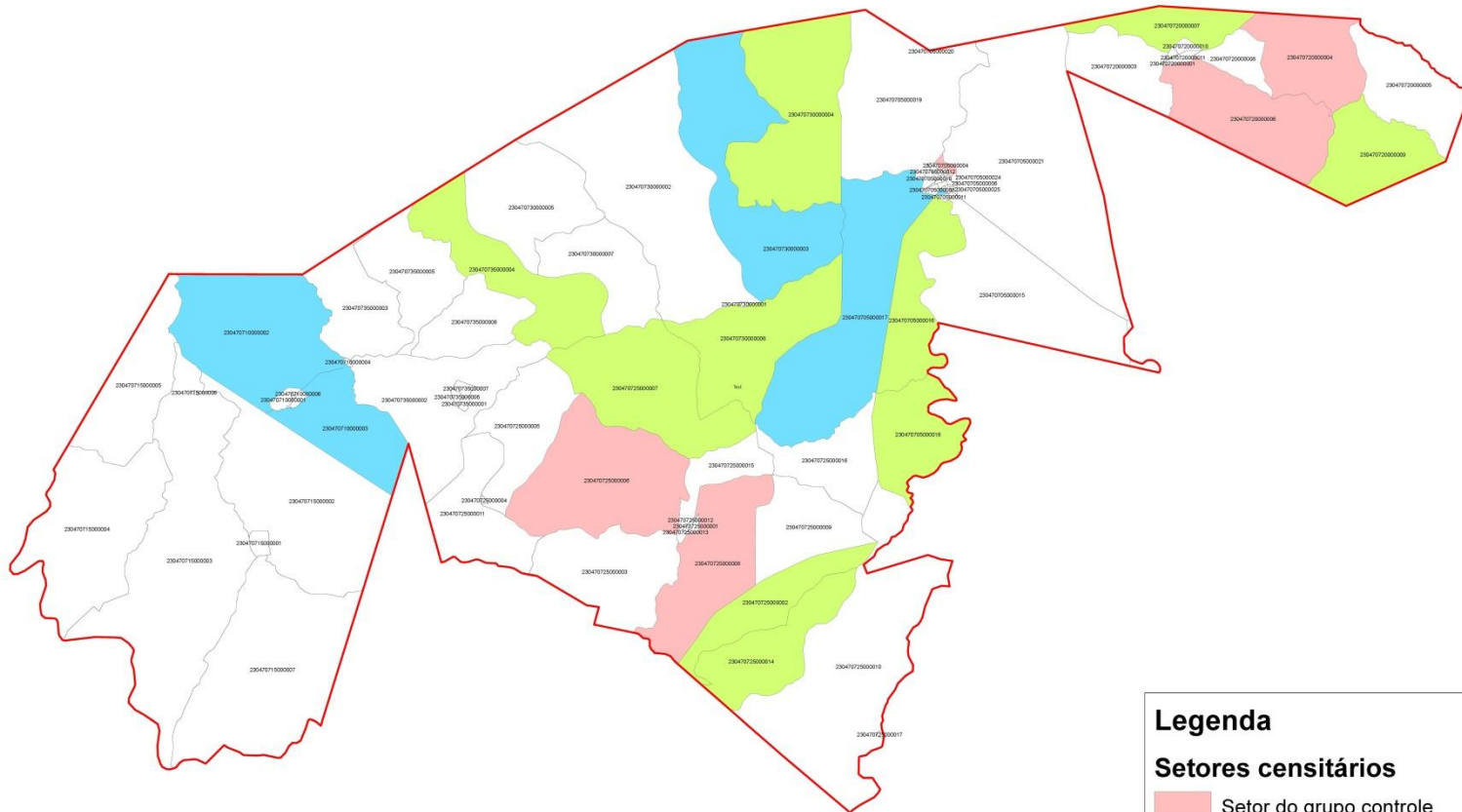

**Legenda**

**Setores censitários**

- Setor do grupo controle
- Setor do grupo tratamento
- Setor com creche

# CONSIDERAÇÕES FINAIS

O plano de avaliação do PADIN vai permitir:

- a) Avaliar o impacto do programa sobre o desenvolvimento infantil;
- b) Calcular quanto desse impacto decorre de efeitos diretos no aumento da qualificação dos pais;
- c) Estimar quanto do impacto decorre de efeitos indiretos do aumento da qualificação;
- d) Analisar o impacto do programa sobre a percepção dos pais a respeito da importância do investimento familiar no desenvolvimento infantil;
- e) Documentar o quanto do aumento da percepção se traduz em aumento dos investimentos familiares;
- f) Entender porque algumas famílias podem se beneficiar mais que outras do PADIN (Efeitos heterogêneos).