



**ESTADO DO RIO GRANDE DO SUL
SECRETARIA DE PLANEJAMENTO, ORÇAMENTO E GESTÃO
DEPARTAMENTO DE MONITORAMENTO DE CONVÊNIOS**

**ANÁLISE DOS CONVÊNIOS CELEBRADOS COM MUNICÍPIOS E ORGANIZAÇÕES
DA SOCIEDADE CIVIL PELO GOVERNO DO ESTADO DO RIO GRANDE DO SUL**

BALANÇO DO ANO – 2018

PORTO ALEGRE, 10 DE JANEIRO DE 2019



ESTADO DO RIO GRANDE DO SUL
SECRETARIA DE PLANEJAMENTO, ORÇAMENTO E GESTÃO
DEPARTAMENTO DE MONITORAMENTO DE CONVÊNIOS

CONVÊNIOS MUNICIPAIS

A Secretaria de Planejamento, Governança e Gestão (SPGG), por meio do Departamento de Monitoramento de Convênios (DMC), realizou o acompanhamento de diversos convênios celebrados entre os órgãos do Poder Executivo Estadual, Órgãos Municipais e Organizações da Sociedade Civil. O monitoramento desses instrumentos integra o rol de ações preconizadas no Sistema Estadual de Gestão de Convênios instituído, em 30 de setembro de 2015, por meio do Decreto Estadual nº 52.579. O Sistema envolve tanto a gestão de recursos federais captados quanto de recursos estaduais concedidos.

No tocante aos recursos concedidos, é monitorada desde maio de 2017 a evolução da execução financeira das transferências voluntárias, ou seja, daquelas transferências que não decorrem de determinação constitucional ou legal, cuja finalidade envolve a execução de obras, aquisição de bens e/ou a prestação de serviços.

A viabilização dessas transferências pressupõe a celebração de convênios e/ou termos de parcerias, respectivamente, com instituições públicas municipais e organizações da sociedade civil. As dotações orçamentárias que financiam esses instrumentos são previamente definidas na peça orçamentária anual. Os instrumentos celebrados integram os diversos programas desenvolvidos pelo Poder Executivo Estadual como por exemplo, os voltados ao desenvolvimento social, científico, tecnológico e econômico.

Ressalta-se que muitos desses instrumentos oficializados, quer com as instituições públicas municipais, quer com as organizações da sociedade civil, foram celebrados há mais vinte e quatro meses. E, a execução financeira representa o montante total já repassado as mesmas desde o início de sua vigência.



ESTADO DO RIO GRANDE DO SUL
SECRETARIA DE PLANEJAMENTO, ORÇAMENTO E GESTÃO
DEPARTAMENTO DE MONITORAMENTO DE CONVÊNIOS

BALANÇO DO PRIMEIRO SEMESTRE – 2018

Ao longo do exercício do primeiro semestre de 2018, houve o acompanhamento de **1.849** instrumentos, celebrados com municípios e organizações da sociedade civil, com montante financeiro previsto, para repasse, na ordem de R\$ 1,365 bilhão. Desse montante houve o repasse de, aproximadamente, R\$ 975 milhões, que representa **71,38%** do previsto, com os setores do Eixo Social repassando, aproximadamente, **80%** dos valores previstos.

A Tabela 1, a seguir, apresenta a execução global, do conjunto dos instrumentos celebrados.

TABELA 1 - RESUMO DOS CONVÊNIOS ESTADO CONCEDENTE (TRANSFERÊNCIAS VOLUNTÁRIAS DO ESTADO DO RS)

Eixo	Nº de Convênios	Valor Global (R\$)	Valor do Repasse do Estado (R\$)	Valor da Contrapartida (R\$)	Valor Transferido pelo Estado (R\$)	Índice de Execução Financeira dos Convênios (%)
ECONÔMICO	787	810.055.349	776.377.074	33.678.275	536.738.911	69,13
GOVERNANÇA E GESTÃO	134	90.267.899	76.684.629	13.583.270	43.566.032	56,81
INFRAESTRUTURA e AMBIENTE	164	112.546.520	89.150.959	23.395.561	56.568.449	63,45
SOCIAL	764	450.452.319	423.433.228	27.019.091	337.939.838	79,81
TOTAL GERAL	1849	1.463.322.086	1.365.645.889	97.676.197	974.813.229	71,38

Nota: O Índice de Execução Financeira refere-se às efetivas transferências realizadas pelo Executivo Estadual frente ao Valor do Repasse (Previsto)

Fonte: Sistema de Finanças do Estado - Módulo de Convênios e Parcerias - Atualizado em 04 de julho de 2018.

Do montante de repasse previsto, ou seja, dos R\$ 1,365 bilhão, em torno de **86%** são destinados a organizações da sociedade civil, como por exemplo, universidades, hospitais, e associações de proteção a crianças e adolescentes, conforme demonstrado por Região (Coredes) na Tabela 2.



ESTADO DO RIO GRANDE DO SUL
SECRETARIA DE PLANEJAMENTO, ORÇAMENTO E GESTÃO
DEPARTAMENTO DE MONITORAMENTO DE CONVÊNIOS

TABELA 2 - RESUMO DOS INSTRUMENTOS CELEBRADOS COM AS ORGANIZAÇÕES DA SOCIEDADE CIVIL POR COREDES (TRANSFERÊNCIAS VOLUNTÁRIAS DO ESTADO DO RS)

Coredes	Quantidade de Instrumentos Vigentes em 30/06/2018	Valor Concedente (Repasso do Estado)	Total Valor Transferido (Concedente)	Valor Transferido a contar de 01/01/2015	(%) Valor Transferido a contar de 01/01/2015 X Total Valor Transferido
Alto da Serra do Botucarai	12	2.027.664	1.721.433	1.466.202	85,17
Alto Jacuí	21	7.162.454	6.749.914	6.373.943	94,43
Campanha	25	5.413.789	4.437.841	2.484.278	55,98
Campos de Cima da Serra	15	2.174.348	1.961.778	1.503.769	76,65
Celeiro	27	5.542.382	4.383.064	3.059.310	69,80
Central	24	4.056.739	2.627.270	2.373.854	90,35
Centro Sul	20	10.090.068	7.714.088	6.827.991	88,51
Fronteira Noroeste	33	12.438.892	8.038.267	6.655.218	82,79
Fronteira Oeste	53	12.269.458	10.459.947	7.964.016	76,14
Hortênsias	8	935.244	448.939	354.143	78,88
Jacuí Centro	15	2.706.719	2.504.847	2.052.775	81,95
Litoral	15	4.898.806	3.888.257	2.746.435	70,63
Médio Alto Uruguai	39	8.223.213	6.752.321	5.740.721	85,02
Metropolitano Delta do Jacuí	127	805.505.822	534.078.421	526.466.771	98,57
Missões	49	18.927.140	17.319.480	15.746.810	90,92
Nordeste	9	2.511.581	2.142.434	1.645.429	76,80
Noroeste Colonial	38	16.955.209	14.008.894	11.035.067	78,77
Norte	17	3.388.767	3.089.714	2.088.265	67,59
Paranhana Encosta da Serra	8	6.019.653	5.297.257	5.011.885	94,61
Produção	34	21.483.312	18.192.315	14.362.082	78,95
Rio da Várzea	22	3.365.585	3.071.881	2.493.223	81,16
Serra	71	127.851.367	105.634.113	102.119.099	96,67
Sul	68	23.149.781	17.564.281	13.694.957	77,97
Vale do Caí	19	3.762.579	3.215.616	2.564.739	79,76
Vale do Jaguari	12	2.105.456	1.825.906	1.502.004	82,26
Vale do Rio dos Sinos	54	25.195.786	21.108.389	18.208.000	86,26
Vale do Rio Pardo	57	25.588.839	21.505.577	18.272.574	84,97
Vale do Taquari	45	13.097.013	12.087.192	11.023.686	91,20
TOTAL	937	1.176.847.665	841.829.438	795.837.249	94,54

Observe-se, que foram **937** instrumentos celebrados com essas Organizações. Os setores com maior celebração de instrumentos com organizações da sociedade civil, no quesito montante de recursos financeiros, abrangendo **540** instrumentos, são: desenvolvimento rural, saúde, educação, desenvolvimento econômico, científico e tecnológico e desenvolvimento social.

Por sua vez, os instrumentos celebrados com municípios totalizaram **912** e o montante total repassado representou, aproximadamente, **14%** do valor global das Transferências Voluntárias.

Abaixo, segue apresentação resumida por COREDES:



ESTADO DO RIO GRANDE DO SUL
SECRETARIA DE PLANEJAMENTO, ORÇAMENTO E GESTÃO
DEPARTAMENTO DE MONITORAMENTO DE CONVÊNIOS

TABELA 3 - RESUMO DOS INSTRUMENTOS CELEBRADOS COM OS MUNICÍPIOS POR COREDES (TRANSFERÊNCIAS VOLUNTÁRIAS DO ESTADO DO RS)

Coredes	Quantidade de Instrumentos Vigentes em 30/06/2018	Valor Concedente (Repasso do Estado)	Total Valor Transferido (Concedente)	Valor Transferido a contar de 01/01/2015	(%) Valor Transferido a contar de 01/01/2015 X Total Valor Transferido
Alto da Serra do Botucaraí	20	3.259.377	1.924.141	1.264.523	65,72
Alto Jacuí	12	4.053.650	3.020.589	3.020.589	100,00
Campanha	20	6.157.575	3.089.055	2.882.635	93,32
Campos de Cima da Serra	28	1.818.414	1.520.471	1.520.471	100,00
Celeiro	70	3.659.273	3.059.766	3.059.766	100,00
Central	43	4.598.555	4.223.880	4.040.027	95,65
Centro Sul	32	3.399.646	2.818.144	2.809.858	99,71
Fronteira Noroeste	16	2.210.795	1.699.136	1.699.136	100,00
Fronteira Oeste	28	6.416.648	2.136.439	2.136.439	100,00
Hortênsias	18	4.594.202	1.707.127	1.707.127	100,00
Jacuí Centro	13	886.301	866.301	866.301	100,00
Litoral	23	4.300.417	2.848.084	2.530.134	88,84
Médio Alto Uruguai	36	1.505.043	1.441.543	1.441.543	100,00
Metropolitano Delta do Jacuí	33	55.635.088	42.238.308	19.677.694	46,59
Missões	54	3.749.650	1.860.956	1.860.956	100,00
Nordeste	51	7.394.458	5.207.884	5.008.084	96,16
Noroeste Colonial	38	3.176.186	1.617.304	1.546.275	95,61
Norte	44	7.308.291	6.522.576	5.847.229	89,65
Paranhana Encosta da Serra	18	5.570.806	5.462.685	5.095.003	93,27
Produção	53	4.714.244	3.093.508	2.545.545	82,29
Rio da Várzea	35	1.762.080	1.046.080	1.046.080	100,00
Serra	20	4.040.143	2.053.932	2.053.932	100,00
Sul	57	6.592.693	3.737.642	3.437.642	91,97
Vale do Caí	17	4.236.367	3.800.045	1.883.609	49,57
Vale do Jaguarí	22	7.691.133	6.213.121	5.303.910	85,37
Vale do Rio dos Sinos	27	8.395.628	4.368.817	2.993.259	68,51
Vale do Rio Pardo	54	11.529.913	9.030.052	8.876.585	98,30
Vale do Taquari	30	10.141.647	6.376.206	5.092.513	79,87
TOTAL	912	188.798.224	132.983.791	101.246.866	76,13

O COREDE que possui a maior quantidade de instrumentos celebrados com Municípios é o Celeiro com 70 instrumentos, e tendo o Estado repassado **100%** do valor devido. Já o COREDE com maior valor previsto de repasse é o Metropolitano Delta do Jacuí, com 33 instrumentos, e o montante de repasse na ordem de, aproximadamente, R\$ 56 milhões. Desse total, já foram transferidos R\$ 42 milhões, o que representa **75,43%**.

Abaixo, o mapa do Estado do Rio Grande do Sul em julho de 2018, ilustrando os **440** municípios atendidos pelos instrumentos conveniados.



ESTADO DO RIO GRANDE DO SUL
SECRETARIA DE PLANEJAMENTO, ORÇAMENTO E GESTÃO
DEPARTAMENTO DE MONITORAMENTO DE CONVÊNIOS

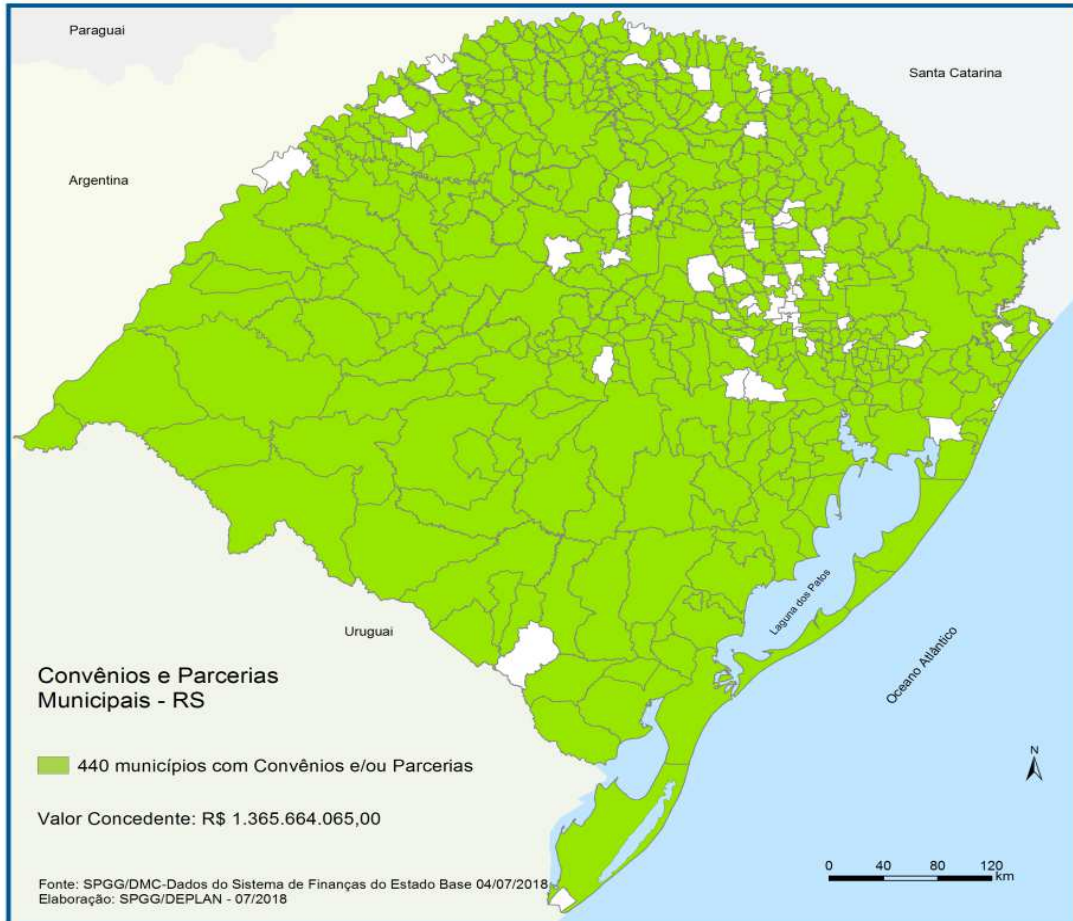

Atente-se que, quando do início do monitoramento em maio de 2017, 340 municípios possuíam alguns instrumentos celebrados.

Houve neste período o incremento de **30%** dos municípios atendidos.



ESTADO DO RIO GRANDE DO SUL
SECRETARIA DE PLANEJAMENTO, ORÇAMENTO E GESTÃO
DEPARTAMENTO DE MONITORAMENTO DE CONVÊNIOS

BALANÇO DO SEGUNDO SEMESTRE – 2018

Ao final do segundo semestre de 2018, houve o acompanhamento de **1.245** instrumentos, celebrados com municípios e organizações da sociedade civil, apresentando um índice de execução financeira de **70,30%**, conforme Tabela 4:

TABELA 4 - RESUMO DOS INSTRUMENTOS ESTADO CONCEDENTE (TRANSFERÊNCIAS VOLUNTÁRIAS DO ESTADO DO RS) - 2018

EIXO	Nº de Instrumentos	Valor Global (R\$)	Valor do Repasse do Estado (R\$)	Valor Contrapartida (R\$)	Valor Transferido pelo Estado (R\$)	Índice de Execução Financeira dos Instrumentos(%)
ECONÔMICO	416	772.893.209	758.316.592	14.576.618	562.570.309	74,19
GOVERNANÇA E GESTÃO	14	47.869.755	40.956.759	6.912.996	17.623.996	43,03
INFRAESTRUTURA E AMBIENTE	123	104.371.953	78.483.669	25.888.284	19.594.366	24,97
SOCIAL	692	439.994.654	418.226.339	21.768.315	311.286.310	74,43
TOTAL GERAL	1245	1.365.129.571	1.295.983.359	69.146.213	911.074.981	70,30

Nota 1: O índice de Execução Financeira refere-se às efetivas transferências realizadas pelo Executivo Estadual frente ao Valor de Repasse (previsto)

Nota 2: Instrumentos vigentes em 31/12/2018

Fonte: Sistema de Finanças Públicas do Estado - Módulo de Convênios e Parcerias. Atualizado em 03 de janeiro de 2019

Do montante de repasse previsto no segundo semestre de 2018, ou seja, dos aproximadamente R\$ 1,295 bilhão, em torno de **90%** foram destinados a organizações da sociedade civil, como por exemplo, universidades, hospitais, e associações de proteção a crianças e adolescentes, sendo que dos **575** instrumentos, **407** foram celebrados com essas Organizações.

Por sua vez, em comparação ao primeiro semestre de 2018, o montante de repasse previsto foi de R\$ 1,365 bilhão, sendo que em torno de **86%** foram destinados a organizações da sociedade civil, e dos **954** instrumentos celebrados, **641** foram formalizados com essas Organizações.

Destacamos que de junho a dezembro de 2018, se teve uma diminuição de **604** instrumentos, muito em razão da vigência expirada no período.

Os maiores índices de redução ficaram com os Eixos Econômico e Governança e Gestão, com **47%** e **90%** respectivamente, considerando o volume de instrumentos, conforme Tabela 5 abaixo:

TABELA 5 - COMPARATIVO QUANTIDADE DE INSTRUMENTOS ESTADO CONCEDENTE (TRANSFERÊNCIAS VOLUNTÁRIAS DO ESTADO DO RS) POR EIXO NO PRIMEIRO E SEGUNDO SEMESTRE DE 2018

EIXO	Nº DE INSTRUMENTOS 1º SEMESTRE/2018	Nº DE INSTRUMENTOS 2º SEMESTRE/2018
ECONÔMICO	787	416
GOVERNANÇA E GESTÃO	134	14
INFRAESTRUTURA E AMBIENTE	164	123
SOCIAL	764	692
TOTAL GERAL	1849	1245

Nota 1: Instrumentos vigentes 1º semestre em 30/06/2018

Nota 2: Instrumentos vigentes 2º semestre em 31/12/2018

Fonte: Sistema de Finanças Públicas do Estado - Módulo de Convênios e Parcerias



ESTADO DO RIO GRANDE DO SUL
SECRETARIA DE PLANEJAMENTO, ORÇAMENTO E GESTÃO
DEPARTAMENTO DE MONITORAMENTO DE CONVÊNIOS

A seguir, apresenta-se a execução dos convênios/parcerias, vigentes em 31 de dezembro p.p. agrupadas por Conselhos Regionais de Desenvolvimento (COREDES), celebrados com Organizações da Sociedade Civil e com Instituições Públicas Municipais.

1. Convênios/Parcerias por COREDES

A Tabela 6, na sequência, apresenta o montante de recursos repassados por COREDE tendo por base os instrumentos vigentes ao final do exercício de 2018.

TABELA 6 - RELATÓRIO ANO 2018 - ESTADO CONCEDENTE - CONVÊNIOS E PARCERIAS VIGENTES POR COREDE (R\$)

Nº	COREDES	Quantidade de Instrumentos Vigentes em 31/12/2018	Valor Instrumento em 31/12/2018 R\$	Valor Concedente (Repasse do Estado) em 31/12/2018 R\$	Valor Total Transferido (Repasse do Estado) em 31/12/2018 R\$
1	ALTO DA SERRA DO BOTUCARAI	24	6.078.511,72	4.440.182,98	1.247.341,57
2	ALTO JACUI	24	11.687.780,24	7.810.789,53	4.575.496,10
3	CAMPANHA	27	7.495.725,45	6.985.462,70	6.099.547,38
4	CAMPOS DE CIMA DA SERRA	42	5.191.552,50	4.129.196,19	2.730.563,83
5	CELEIRO	61	10.084.153,43	8.943.681,35	5.458.102,47
6	CENTRAL	29	4.693.603,93	4.240.583,39	3.069.865,66
7	CENTRO SUL	41	10.798.356,01	10.641.300,48	8.016.385,61
8	FRONTEIRA NOROESTE	38	33.492.900,26	19.689.064,96	7.446.764,29
9	FRONTEIRA OESTE	41	20.538.217,48	17.685.484,56	12.233.928,76
10	HORTENSÍAS	25	6.233.731,05	4.724.641,45	1.953.245,83
11	JACUI CENTRO	22	3.896.713,55	3.675.006,96	2.915.897,07
12	LITORAL	34	9.464.583,23	8.460.079,67	5.370.432,70
13	MEDIO ALTO URUGUAI	59	8.806.335,97	7.891.465,16	5.498.626,24
14	METROPOLITANO DELTA DO JACUI	103	874.278.925,85	861.470.752,99	618.320.471,79
15	MISSOES	69	17.805.177,88	16.093.882,89	10.658.638,15
16	NORDESTE	32	12.533.918,70	9.705.156,28	6.166.854,14
17	NOROESTE COLONIAL	43	14.656.192,93	12.739.349,79	9.775.246,75
18	NORTE	42	8.028.240,46	6.874.195,24	2.934.174,28
19	PARANHANA	15	4.371.117,64	3.209.924,12	1.706.219,51
20	PRODUCAO	45	15.627.531,04	12.757.062,94	8.369.395,96
21	RIO DA VARZEA	41	4.359.873,02	3.824.035,10	2.380.720,37
22	SERRA	70	163.504.491,25	161.837.667,24	122.643.038,98
23	SUL	73	15.124.857,38	14.756.869,04	9.801.727,06
24	VALE DO CAI	28	5.550.123,05	4.812.773,71	3.022.390,72
25	VALE DO JAGUARI	24	3.425.045,15	2.764.702,11	1.611.544,99
26	VALE DO RIO DOS SINOS	59	28.473.683,83	25.728.644,81	19.051.452,92
27	VALE DO RIO PARDO	73	29.868.054,81	26.755.129,09	17.611.415,85
28	VALE DO TAQUARI	61	29.060.172,87	23.336.272,94	10.405.490,67
TOTAL		1245	1.365.129.571	1.295.983.358	911.074.980

Nota: Instrumentos vigentes em 31/12/2018

Fonte: Sistema de Finanças Públicas do Estado - Módulo de Convênios e Parcerias - Atualizado em 03/01/2019

O COREDE que possui a maior quantidade de instrumentos celebrados é o Metropolitano Delta do Jacuí, com **103** instrumentos, no montante de repasse na ordem de R\$ 874 milhões. Deste total, foram transferidos aproximadamente **72%**.



ESTADO DO RIO GRANDE DO SUL
SECRETARIA DE PLANEJAMENTO, ORÇAMENTO E GESTÃO
DEPARTAMENTO DE MONITORAMENTO DE CONVÊNIOS

2. Convênios/Parcerias com Organizações da Sociedade Civil por COREDES

Cabe ressaltar que, do montante de repasse previsto por meio de transferências voluntárias, ou seja, dos R\$ 1,295 bilhão, em torno R\$ 1,200 bilhão (equivalente a **92%**) foram destinados a organizações da sociedade civil, como por exemplo, universidades, hospitais, e associações de proteção a crianças e adolescentes. São **575** instrumentos vigentes, celebrados com essas Organizações, conforme apresentado resumidamente a seguir:

TABELA 7 - RESUMO DOS INSTRUMENTOS CELEBRADOS COM AS ORGANIZAÇÕES DA SOCIEDADE CIVIL POR COREDES (TRANSFERÊNCIAS VOLUNTÁRIAS DO ESTADO DO RS)

Nº	COREDES	Quantidade de Instrumentos Vigentes em 31/12/2018	Valor Instrumento em 31/12/2018 R\$	Valor Concedente (Repasse do Estado) em 31/12/2018 R\$	Total Valor Transferido (Concedente) em 31/12/2018 R\$
1	ALTO DA SERRA DO BOTUCARAI	9	1.740.630,88	1.701.507,84	1.105.726,78
2	ALTO JACUI	10	6.916.391,46	4.104.792,46	3.784.234,06
3	CAMPANHA	16	2.595.584,56	2.579.584,56	1.847.888,30
4	CAMPOS DE CIMA DA SERRA	13	2.326.595,77	2.326.595,77	1.697.335,41
5	CELEIRO	19	4.695.158,87	4.542.232,94	3.957.081,64
6	CENTRAL	11	2.872.812,06	2.843.364,64	2.051.188,04
7	CENTRO SUL	15	9.381.653,41	9.381.653,41	6.913.389,15
8	FRONTEIRA NOROESTE	19	22.927.091,51	11.156.199,34	6.973.872,65
9	FRONTEIRA OESTE	32	11.582.185,29	11.029.582,15	8.869.250,39
10	HORTENSÍAS	8	1.877.730,18	1.770.915,05	1.109.770,55
11	JACUI CENTRO	13	3.297.248,91	3.134.253,90	2.415.758,02
12	LITORAL	11	4.485.415,53	4.461.415,53	3.937.588,63
13	MEDIO ALTO URUGUAI	26	7.034.474,90	6.295.432,29	4.288.182,92
14	METROPOLITANO DELTA DO JACUI	82	848.713.896,30	841.109.005,34	607.836.628,22
15	MISSOES	27	13.853.013,90	12.958.462,98	9.733.128,14
16	NORDESTE	6	4.314.077,52	3.378.046,38	2.013.146,12
17	NOROESTE COLONIAL	19	9.911.195,46	9.743.497,22	8.943.360,62
18	NORTE	17	3.072.176,31	3.068.176,31	2.603.555,89
19	PARANHANA	4	1.512.166,01	1.512.166,01	923.369,34
20	PRODUCAO	14	10.394.096,67	9.960.864,33	6.937.675,11
21	RIO DA VARZEA	13	2.164.107,07	2.129.246,02	1.779.279,76
22	SERRA	49	160.981.914,15	160.013.068,02	122.146.256,89
23	SUL	35	11.935.259,59	11.898.589,59	8.272.274,57
24	VALE DO CAI	12	2.137.791,88	2.113.791,88	1.751.536,37
25	VALE DO JAGUARI	10	1.766.162,89	1.729.347,83	1.377.791,51
26	VALE DO RIO DOS SINOS	31	18.994.977,01	18.063.693,50	15.156.530,84
27	VALE DO RIO PARDO	33	20.513.164,78	19.266.725,46	15.091.734,95
28	VALE DO TAQUARI	21	8.055.674,74	7.640.559,59	6.710.657,89
TOTAL		575	1.200.052.648	1.169.912.770	860.228.193

Nota: Instrumentos vigentes em 31/12/2018

Fonte: Sistema de Finanças Públicas do Estado - Módulo de Convênios e Parcerias - Atualizado em 03/01/2019

3. Convênios com Instituições Públicas Municipais por COREDES

No tocante aos instrumentos celebrados com as instituições públicas municipais, no final do exercício de 2018, observa-se que se encontram vigentes **670** instrumentos, nos quais



ESTADO DO RIO GRANDE DO SUL
SECRETARIA DE PLANEJAMENTO, ORÇAMENTO E GESTÃO
DEPARTAMENTO DE MONITORAMENTO DE CONVÊNIOS

acumula-se o repasse de, aproximadamente, R\$ 51 milhões, ou seja, **40%** do previsto, conforme Tabela 8.

TABELA 8 - RESUMO DOS INSTRUMENTOS CELEBRADOS COM AS INSTITUIÇÕES PÚBLICAS MUNICIPAIS POR COREDES (TRANSFERÊNCIAS VOLUNTÁRIAS DO ESTADO DO RS)

Nº	COREDES	Quantidade de Instrumentos Vigentes em 31/12/2018	Valor Instrumento em 31/12/2018 R\$	Valor Concedente (Repasse do Estado) em 31/12/2018 R\$	Total Valor Transferido (Concedente) em 31/12/2018 R\$
1	ALTO DA SERRA DO BOTUCARAI	15	4.337.880,84	2.738.675,14	141.614,79
2	ALTO JACUI	14	4.771.388,78	3.705.997,07	791.262,04
3	CAMPANHA	11	490.014.089,00	4.405.878,14	4.251.659,08
4	CAMPOS DE CIMA DA SERRA	29	2.864.956,73	1.802.600,42	1.033.228,42
5	CELEIRO	42	5.388.994,56	4.404.448,41	1.501.020,83
6	CENTRAL	18	1.820.791,87	1.397.218,75	1.018.677,62
7	CENTRO SUL	26	1.416.702,60	1.259.647,07	1.102.996,46
8	FRONTEIRA NOROESTE	19	10.565.808,75	8.532.865,62	472.891,64
9	FRONTEIRA OESTE	9	8.956.032,19	6.655.902,41	3.364.678,37
10	HORTENSIAS	17	4.356.000,87	2.953.726,40	843.475,28
11	JACUI CENTRO	9	599.464,64	540.753,06	500.139,05
12	LITORAL	23	4.979.167,70	3.998.664,14	1.432.844,07
13	MEDIO ALTO URUGUAI	33	1.771.861,07	1.596.032,87	1.210.443,32
14	METROPOLITANO DELTA DO JACUI	21	25.565.029,55	20.361.747,65	10.483.843,57
15	MISSOES	42	3.952.163,98	3.135.419,91	925.510,01
16	NORDESTE	26	8.219.841,18	6.327.109,90	4.153.708,02
17	NOROESTE COLONIAL	24	4.744.997,47	2.995.852,57	831.886,13
18	NORTE	25	4.956.064,15	3.806.018,93	330.618,39
19	PARANHANA	11	2.858.951,63	1.697.758,11	782.850,17
20	PRODUCAO	31	5.233.434,37	2.796.198,61	1.431.720,85
21	RIO DA VARZEA	28	2.195.765,95	1.694.789,08	601.440,61
22	SERRA	21	2.522.577,10	1.824.599,22	496.782,09
23	SUL	38	3.189.597,79	2.858.279,45	1.529.452,49
24	VALE DO CAI	16	3.412.331,17	2.698.981,83	1.270.854,35
25	VALE DO JAGUARI	14	1.658.882,26	1.035.354,28	233.753,48
26	VALE DO RIO DOS SINOS	28	9.478.706,82	7.664.951,31	3.894.922,08
27	VALE DO RIO PARDO	40	9.354.890,03	7.488.403,63	2.519.680,90
28	VALE DO TAQUARI	40	21.004.498,13	15.695.713,35	3.694.832,78
TOTAL		670	650.190.871	126.073.587	50.846.787

Nota: Instrumentos vigentes em 31/12/2018

Fonte: Sistema de Finanças Públicas do Estado - Módulo de Convênios e Parcerias - Atualizado em 03/01/2019

O mapa do Estado do Rio Grande do Sul, a seguir, ilustra os municípios atendidos pelos instrumentos conveniados no período de maio de 2017 até dezembro de 2018, totalizando **462** municípios beneficiados de um total de 497.



ESTADO DO RIO GRANDE DO SUL
SECRETARIA DE PLANEJAMENTO, ORÇAMENTO E GESTÃO
DEPARTAMENTO DE MONITORAMENTO DE CONVÊNIOS

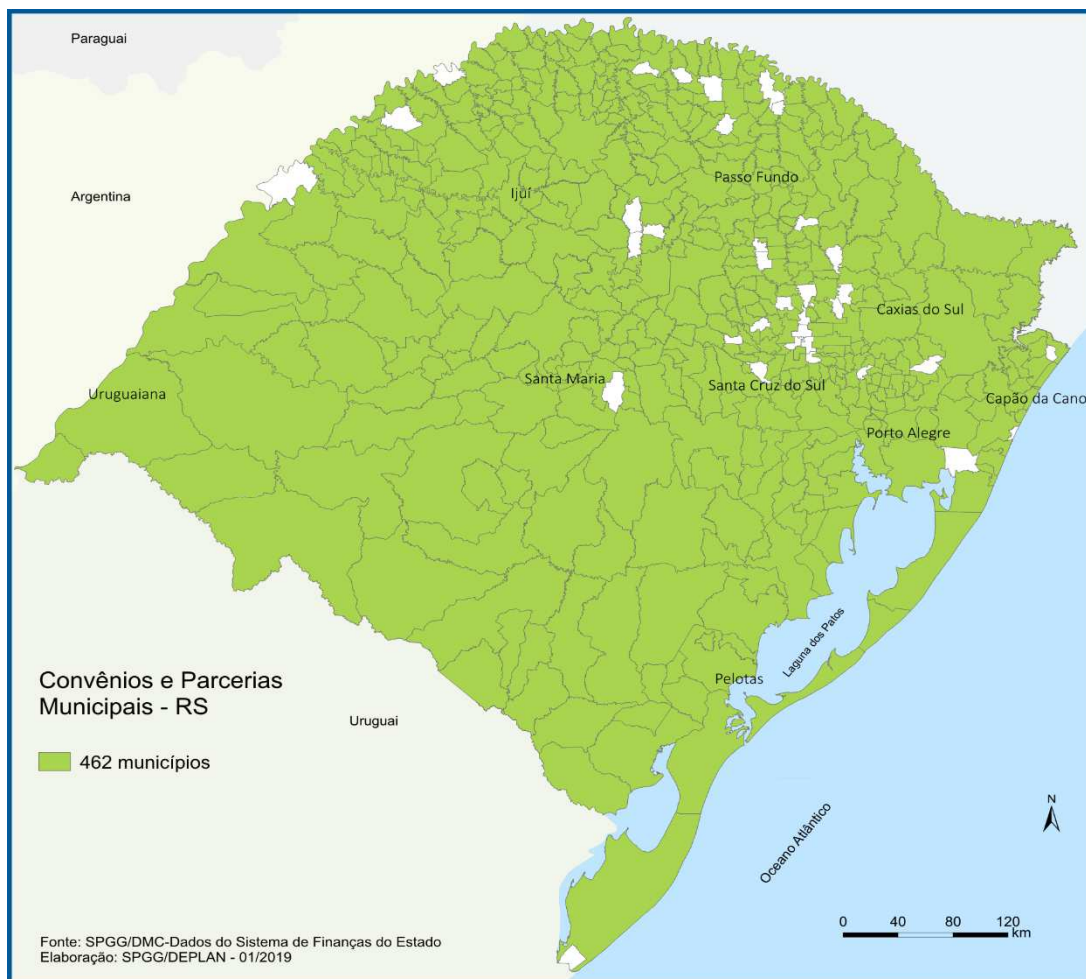

COMPARATIVO DOS ANOS DE 2017 E 2018

Ao final do exercício de 2017 atingiu-se **1.123** instrumentos celebrados com municípios e organizações da sociedade civil, com montante financeiro previsto, para repasse, na ordem de R\$ 1,219 bilhão. Desse montante foi realizado o repasse de, aproximadamente, R\$ 742 milhões, que representava **60,82%** do previsto, conforme Tabela 9.



ESTADO DO RIO GRANDE DO SUL
SECRETARIA DE PLANEJAMENTO, ORÇAMENTO E GESTÃO
DEPARTAMENTO DE MONITORAMENTO DE CONVÊNIOS

TABELA 9 - RESUMO DOS INSTRUMENTOS ESTADO CONCEDENTE (TRANSFERÊNCIAS VOLUNTÁRIAS DO ESTADO DO RS) - 2017

EIXO	Nº de Instrumentos	Valor Global (R\$)	Valor do Repasse do Estado (R\$)	Valor Contrapartida (R\$)	Valor Transferido pelo Estado (R\$)	Índice de Execução Financeira dos Instrumentos(%)
ECONÔMICO	365	763.733.640	735.762.254	27.971.386	401.434.698	54,56
GOVERNANÇA E GESTÃO	108	89.636.932	76.053.662	13.583.270	35.123.219	46,18
INFRAESTRUTURA E AMBIENTE	131	78.225.125	64.412.463	13.812.662	49.560.800	76,94
SOCIAL	519	367.658.080	343.506.012	24.152.067	255.699.181	74,44
TOTAL GERAL	1123	1.299.253.777	1.219.734.391	79.519.385	741.817.898	60,82

Nota 1: O índice de Execução Financeira refere-se às efetivas transferências realizadas pelo Executivo Estadual frente ao Valor de Repasse (previsto)

Nota 2: Instrumentos vigentes em 31/12/2017

Fonte: Sistema de Finanças Públicas do Estado - Módulo de Convênios e Parcerias. Atualizado em 08 de janeiro de 2018

A Tabela 4, anteriormente informada (pág. 6), verificou-se que ao final do exercício de 2018, houve o acompanhamento de **1.245** instrumentos celebrados com municípios e organizações da sociedade civil, apresentando um índice de execução financeira de **70,30%**, tendo em vista que do montante financeiro previsto de R\$ 1,295 bilhão, foi realizado o repasse de R\$ 911 milhões.



ESTADO DO RIO GRANDE DO SUL
SECRETARIA DE PLANEJAMENTO, ORÇAMENTO E GESTÃO
DEPARTAMENTO DE MONITORAMENTO DE CONVÊNIOS

EQUIPE DO DEPARTAMENTO DE MONITORAMENTO DE CONVÊNIOS – SEPLAG

Alba Conceição Marquez dos Santos - Analista de Planejamento, Orçamento e Gestão – Diretora

Gerson Péricles Tavares Doyll - Analista Economista – Diretor-Adjunto

Gabriela Denise Ubal Nunes – Analista Jurídico

Magda Maciel Bueno – Assessora Técnica

Martha Heberle – Analista de Planejamento, Orçamento e Gestão

Róger Coimbra Gonçalves – Assessor Técnico – Advogado

Rose Mari Minho dos Santos – Analista de Políticas Públicas – Administradora

Jessica Andrades - Secretária

Site: www.spgg.rs.gov.br/departamento-de-monitoramento-de-convenios

E-mail: convenios-municipais@spgg.rs.gov.br

Telefone: (51) 3288.6730