

À PANDEMIA DO NOVO CORONAVÍRUS (COVID-19) COM PROTOCOLOS ESPECÍFICOS

1. DA ELABORAÇÃO DO PLANO:

REGIÃO DE AGRUPAMENTO URUGUAIANA

Alegrete, Barra do Quaraí, Itaqui, Maçambará, Manoel Viana, Quaraí, Rosário do Sul, Santa Margarida do Sul, Santana do Livramento, São Gabriel, Uruguaiana



PLANO REGIONAL DE ENFRENTAMENTO À PANDEMIA

O **Comitê Técnico da Região do Agrupamento Uruguaiana – R03**, composto por integrantes dos Municípios da Região Fronteira Oeste, foi criado para a elaboração e acompanhamento do Plano Regional Estruturado de Enfrentamento à Pandemia.

Considerando que o Estado do Rio Grande do Sul continua a nortear o modelo básico e parâmetros das bandeiras para o compartilhamento da gestão do distanciamento social com as associações de Municípios.

Considerando que a AMFRO estruturou um Comitê Técnico para a elaboração do Plano Regional Estruturado de Enfrentamento à Pandemia da Região Fronteira Oeste.

Considerando a responsabilidade e as medidas com as quais os entes municipais e as equipes de saúde estão enfrentando a pandemia, mostrando absoluto comprometimento com o objetivo de controlar a velocidade de propagação do vírus.

Considerando a necessidade de buscar o equilíbrio entre as ações preventivas da pandemia e o fomento às ações econômicas e sociais.

Considerando a capacidade de manutenção de ações voltadas a orientação para adoção de medidas de higienização pelas comunidades, comércio, indústria e serviços dos municípios da região.

Considerando a necessidade de manter meios de fiscalização eficientes atacando

os pontos que efetivamente causam a propagação do vírus no âmbito dos municípios associados.

Considerando o dever e a necessidade de continuidade do combate à propagação da COVID-19, sem prejuízo das atividades econômicas e sociais no âmbito dos municípios da região.

Considerando as características geográficas da região Fronteira Oeste que apresentam importantes diferenças com outras regiões do estado como municípios de pequeno e médio porte e com baixa densidade demográfica o que favorece ações de prevenção e fiscalização mais eficazes que em outros perfis populacionais.

Considerando a grande área de fronteira internacional da região e necessidade de medidas específicas nesses pontos.

Considerando, por fim, o Decreto Estadual nº 55.240, de 10 de maio de 2020 e suas alterações segmentadas.

O Comitê Técnico apresenta o **PLANO DE PREVENÇÃO E ENFRENTAMENTO À PANDEMIA DO NOVO CORONAVÍRUS (COVID-19) COM PROTOCOLOS ESPECÍFICOS** a serem aplicados na Região da AMFRO, nos seguintes termos.

COMITÊ DA REGIÃO COVID

A região Covid Fronteira Oeste constituiu Comitê Técnico Regional para gerir e acompanhar os dados, atualização e melhoria nas informações, bem como nos procedimentos a serem adotados pelos Municípios.

COMITÊ TÉCNICO DA REGIÃO AMFRO

1. Liliam Stumm, CPF N°999.291.710-53, enfermeira e responsável pelos serviços de Saúde no atendimento ao COVID em Uruguaiana;
2. Rodrigo Santariano Pereira, CPF N° 021.072.770-52, coordenador de Fiscalização do COVID-19;
3. Adriana de Sales da Rosa, CPF nº 730.535.030-34, farmacêutica industrial, CRF-RS 7142, especialização em gestão de segurança de alimentos - Diretora da Vigilância Sanitária de Alegrete;
4. Jair Rocha Oliveira, enfermeiro, COREN/RS 097619, CPF nº: 647.320.530-68;
5. Priscila Kanheski Moreira, CPF nº :010.489.850-08, pneumologista, CRM/RS 32873, RQE 29901 e RQE 29904, Coordenadora Comitê de Enfrentamento ao Coronavírus de Itaqui;
6. Mauren Pinto Gonçalves Leal, enfermeira especialista em saúde pública com ênfase em saúde da família, COREN/RS 204896, CPF nº: 704.115.221-91, secretária de saúde de Santa Margarida do Sul;
7. Rafael Rodrigues Ferreira, CPF nº : 012.380.100-16, enfermeiro, COREN/RS455129, enfermeiro da vigilância epidemiológica e Coordenador técnico do Comitê de Enfrentamento ao Coronavírus de Quaraí;
8. Katia Raposo Pereira, médica, CRM/RS 15029, secretária de saúde de São Gabriel;
9. Gladimir Chiele, CPF nº 420003156020, OAB 41.290, assessor jurídico da AMFRO;

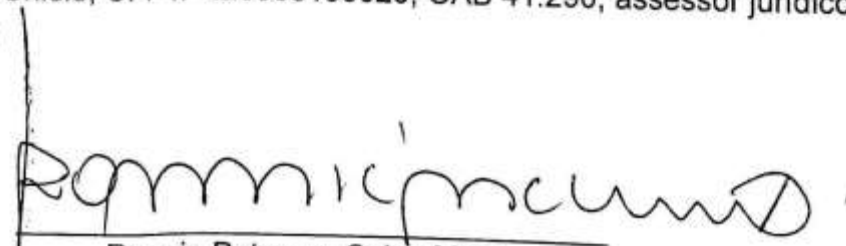

Ronnie Peterson Colpo Mello
Presidente

PARECER TECNICO - N° 01/2021

Implementação do Plano de Prevenção e Enfrentamento à Epidemia do Novo Coronavírus - COVID-19 instituído pelos municípios da Fronteira Oeste do RS (PPEE COVID-19 R03) como condição para a adesão ao Sistema de Gestão do Sistema de Distanciamento Social Controlado do Estado do Rio Grande do Sul.

I - ASSUNTO:

O presente Parecer Técnico oportuniza aos Municípios integrantes da R03 Uruguaiana a adoção de Protocolos flexibilizados quando o Sistema de Distanciamento Social classifica esta região com uma determinada Bandeira, podendo ser usadas as previsões fixadas pela bandeira imediatamente anterior e outras previsões técnicas definidas pelo comitê regional. Tal conduta foi acordada através da instituição de um Comitê Técnico Regional que avaliza a opção pertinente em conformidade com as análises científicas, técnicas e estratégias as quais a região foi devidamente submetida durante a produção do Plano de Prevenção e Enfrentamento à Epidemia do Novo Coronavírus.

II - ANALISE:

Os Protocolos a serem executados neste Plano COVID-19 R03 levam em conta diversos fatores como a capacidade instalada de Leitos de UTI e leitos clínicos existentes na R03, observando também a proliferação do vírus e sua evolução no quadro regional especialmente no exame diários na maioria dos municípios da Região e os números totais de contaminações em cada 100 mil habitantes buscando a redução dos valores para que sejam inferiores às medias estaduais e nacionais.

Os procedimentos contidos no plano levam em conta as medidas impositivas de cautelas e prevenção quanto as condutas a serem observadas pelas mais diversas atividades e pela população em geral para conter o avanço da contaminação, controlando de forma clara e fática a adoção de procedimentos têm demonstrado nas últimas semanas estabilização na utilização de leitos, bem como, o incremento de novos leitos, o que fortalece a capacidade de atendimento, levando-se assim ao quadro de melhora/estabilização;

CONCLUSÃO

Ao considerarmos que os recentes ajustes no Decreto 55.240 do Estado do RS, em seu artigo 21, §2º e §3º, permite que os municípios e suas respectivas associações de municípios regionais possam criar planos de prevenção e enfrentamento adequados às realidades regionais, características e demandas de suas comunidades, a R03 definiu colocar à disposição dos gestores municipais o PPEE COVID-19 R03, o qual adotará as regras gerais já aplicadas e definidas pela Secretaria Estadual de Saúde e regras setorizadas destinadas às atividades econômicas. Todas, devidamente parametrizadas com os Protocolos orientados pelo Governo do Estado, advindos de discussões técnicas e resultados positivos já considerados durante o enfrentamento desta pandemia.



Lidia Stamm
COREN-RS-132593-Enf



Rafael Rodrigues Ferreira
Enfermeiro - CORENRS 45509

1. DA ELABORAÇÃO DO PLANO.

Com base no Parecer Técnico elaborado pelo Comitê científico e assinado pelos profissionais técnicos e de saúde que o compõe, observou-se que os indicadores

atuais demonstram um quadro que inspira atenção já que há estabilização do contágio, mas com altos índices de casos ativos na região, não sendo possível a simples liberação de atividades sem um plano adequado de regramento e fiscalização com punição educativa aos infratores. A partir de então foram avaliadas diversas medidas a serem adotadas pelos órgãos de saúde locais, relativamente aos cuidados sanitários e outras providências pontuais e gerais – algumas que já vêm sendo tomadas - especialmente para evitar aglomerações.

2. DO PLANO DE PREVENÇÃO E CONTINGÊNCIA

2.1. Objetivo

- Descrever as ações de Vigilância e Atenção em Saúde da região em todos os níveis de complexidade, a serem executadas frente a detecção de um caso suspeito de Infecção Humana pelo novo Coronavírus(COVID-19);

- Minimizar riscos à população frente a um caso suspeito de COVID-19;

- Aumentar a testagem do público com sintomas e adotar estratégias para identificação destes já nos primeiros dias do quadro.

- Estabelecer estratégias de Comunicação de Risco;

- Orientar a adoção de medidas preventivas e indicação de uso de EPIs;

- Adotar o protocolo de consulta médica já nos primeiros sintomas para avaliar riscos do paciente, necessidade de tratamento e exames complementares (de imagem e laboratoriais), além de orientações quanto aos sinais de alerta para doença grave e procura de reavaliação.

2.2. Definições de caso e agente etiológico

- As ações descritas a seguir são embasadas no conhecimento atual sobre o novo Coronavírus (COVID-19) e estão em consonância com as orientações do Ministério da Saúde, Organização Mundial da Saúde e Secretaria Estadual de Saúde do Rio Grande do Sul.

2.3. Definições de caso suspeito

- **Caso de síndrome gripal (SG):** Indivíduo com quadro respiratório agudo, caracterizado por pelo menos dois (2) dos seguintes sinais e sintomas: febre (mesmo que referida), calafrios, dor de garganta, dor de cabeça, tosse, coriza, distúrbios olfativos ou gustativos, diarreia.

- **Em crianças:** além dos itens anteriores, considera-se também obstrução nasal, na ausência de outro diagnóstico específico.
- **Em idosos:** deve-se considerar também critérios específicos de agravamento como síncope, confusão mental, sonolência excessiva, irritabilidade e inapetência.

- **Caso de síndrome respiratória aguda grave (SRAG):** Indivíduo com **SG** que apresente: dispneia/desconforto respiratório OU pressão persistente no tórax OU saturação de O₂ menor que 95% em ar ambiente OU coloração azulada dos lábios ou rosto.

- **Em crianças:** além dos itens anteriores, observar os batimentos de asa de nariz, cianose, tiragem intercostal, desidratação e inapetência.

- Ao se definir um caso como suspeito, compete à entidade onde foi identificada a situação (seja Hospital, UPA, Posto de Saúde, UBS, etc.):

- Encaminhar o paciente para atendimento em área específica, previamente determinada e organizada com estrutura de isolamento respiratório – dentro ou fora da instituição de acordo com protocolos locais.

- Recomendar ao paciente, com sinais leves e moderados, o isolamento domiciliar (assim como todas as pessoas residentes no mesmo domicílio) e aplicar o termo em que o paciente afirma estar ciente da orientação oficial para o isolamento e que pode responder de acordo com as medidas legais previstas na legislação.

- Proceder a testagem dentro dos Protocolos do Estado ou do Município. Recomendamos fortemente aos municípios que adotem estratégias de testagem complementares para ampliar detecção de casos e isolamento adequado, reduzindo risco real de transmissão.

2.4 – DO MOMENTO ATUAL:

Dentro da realidade de pandemia, existem fases de ação, sendo essas: “fase de contenção” – deu-se nos meses do início do ano de 2020 já tendo sido superada, não sendo objetivo deste documento - e “fase de mitigação”.

2.4.1 - Fase de mitigação

Nesta fase as ações e medidas são adotadas para evitar aumento do número de casos, ocorrência de casos graves e óbitos:

- Fortalecimento da atenção PRIMÁRIA, com a adoção das medidas já

estabelecidas nos protocolos de doenças respiratórias.

- Garantia de atenção hospitalar para os casos graves e medidas restritivas individuais de isolamento e quarentena domiciliar para os casos leves, com o tratamento adequado para cada fase da doença.

- Organização do fluxo de atendimento para a população;

- Realização de testagem preferencialmente por RT-PCR ou Teste Rápido de Antígeno nos primeiros dias de sintomas;

- Avaliação constante das ações em saúde pelo comitê regional e comitês municipais, conforme os dados epidemiológicos;

- Atenção às orientações dos órgãos oficiais de saúde das instâncias Federal e Estadual.

a) Questões gerais:

- Todos os profissionais das redes municipais deverão fazer uso racional dos recursos em saúde, evitando desperdício de material com vistas a não ocorrer a falta dos mesmos.

- Neste sentido as Prefeituras Municipais designarão profissional responsável para controle e disponibilização destes insumos, sem no entanto causar situação de não disponibilidade de EPIs.

- Se houver necessidade, profissionais que estão alocados em Unidades Básicas de Saúde, Unidades de Saúde da Família e outros departamentos de saúde de gerência municipal, poderão ser realocados para auxiliar no atendimento dos casos de sintomáticos respiratórios em outra unidade que estiver prestando este serviço.

- Todos os profissionais da rede municipal de saúde devem transmitir informações preventivas para a população, estimulando o isolamento domiciliar dos sintomáticos. Para tanto deverá haver apoio de materiais informativos como panfletos, mídias digitais, dentre outros.

- A orientação para casos leves deverá ser **buscar imediata avaliação do serviço de saúde** do município para exame clínico por profissional médico afim de identificar necessidade de tratamento e orientar sobre a doença e sinais de alerta para complicações.

Quanto aos Fatos, evidências científicas e critérios epidemiológicos:

O Estado do Rio Grande do Sul, dados de 23/01/2021, apresenta uma incidência de Coronavírus de 4.600 / 100.000 habitantes e uma mortalidade 90/100.000hab. Uruguaiana (R03) tem uma incidência de 3.234/ 100.000 habitantes, porém uma mortalidade

50/100.000hab, ou seja, 45% menor.

Considerando que a região COVID Uruguaina apresenta características peculiares, relata-se a seguir os argumentos que justificam a adoção dos Protocolos aqui determinados, de forma a ser criado e implementado o **Plano de Prevenção e Enfrentamento à Epidemia do Novo Coronavírus - COVID-19** instituído pelos municípios da ANFRO do RS (REGIÃO COVID-19 R.03) de acordo com as respectivas realidades regionais, aplicando-se protocolos próprios na classificação da Região Centro Oeste em Bandeira Laranja e Vermelha pelo governo do estado.

2. JUSTIFICATIVAS:

- a) Que os Protocolos a serem propostos neste Plano de Prevenção e Enfrentamento à Epidemia do Novo Coronavírus - COVID-19, instituído pelos municípios Centro Oeste (Região R03) levam em conta o número de leitos de UTI e clínicos existentes ;
- b) Que perdura o monitoramento da propagação do vírus em cada município da região, informando aos mesmos, estatísticas de controle de incidência, mortalidade, hospitalizações para cada 100.000 habitantes;
- c) Que está explícito que sempre que necessário serão feitas intervenções nas restrições aos municípios que apresentarem avanço na propagação do vírus;
- d) Que há acompanhamento nos índices de ocupação de leitos clínicos e de UTI;
- e) Diariamente é feito o monitoramento e acompanhamento da quantidade de internações, altas e óbitos nos hospitais da AMFRO, podendo assim ser avaliado o percentual de recuperados, além da taxa de ocupação.
- f) Considerando, também, que os ajustes no Decreto 55.240 do Estado do RS permitem aos municípios e suas respectivas associações regionais a criação de planos de prevenção e enfrentamento adequados às realidades regionais.

O referido Comitê, define plano de ação para a parametrização em BANDEIRA VERMELHA.

2.1 CONSIDERAÇÕES

Dentro deste presente Plano, a Região de Uruguaina estabelece que será concedido, através de Consulta ao Comitê Técnico Regional, a modificação do posicionamento defendido neste Documento caso ocorram situações adversas em relação ao agravamento dos casos e demandas hospitalares, quando assim serão adotadas Medidas Regionais Restritivas correspondentes, neste caso, aos Protocolos preconizados na Bandeira Vermelha e Preta.

3. DADOS E INFORMAÇÕES CIENTÍFICAS

3.1 CONTAMINADOS

Segue acompanhamento dos contaminados.

REGIAO_COVID	URUGUAIANA - R03	▼
CRITERIO	(Tudo)	▼
EVOLUCAO	(Tudo)	▼

Mês	Contaminados
MARÇO	7
ABRIL	34
MAIO	135
JUNHO	445
JULHO	1.097
AGOSTO	1.648
SETEMBRO	1.008
OUTUBRO	1.703
NOVEMBRO	3.852
DEZEMBRO	3.795
Total Geral	13.724

FONTE: SIVEP-RS – 31/12/20
<https://covid.saude.rs.gov.br/>



3.2 RECUPERADOS

Segue acompanhamento dos Recuperados.

REGIAO_COVID	URUGUAIANA - R03
CRITERIO	(Tudo)
EVOLUCAO	RECUPERADO

Mês	Recuperados
MARÇO	12
ABRIL	42
MAIO	94
JUNHO	315
JULHO	790
AGOSTO	1.650
SETEMBRO	1.039
OUTUBRO	1.440
NOVEMBRO	2.757
DEZEMBRO	4.234
Total Geral	12.373

FONTE: SIVEP-RS – 31/12/20
<https://covid.saude.rs.gov.br/>



3.3 LEITO CLÍNICO

Este indicador não tem sido identificado como regulador de risco diante da capacidade livre que a região possui (pela iniciativa dos municípios em abrirem vagas já no início da pandemia) e se manteve em níveis moderados de ocupação mesmo em momentos de maior preocupação com outros indicadores como a taxa de ocupação de leitos de CTI.

Centro-Oeste

35 hospitais

Última atualização: 23 de janeiro às 14h06

Ocupação de leitos

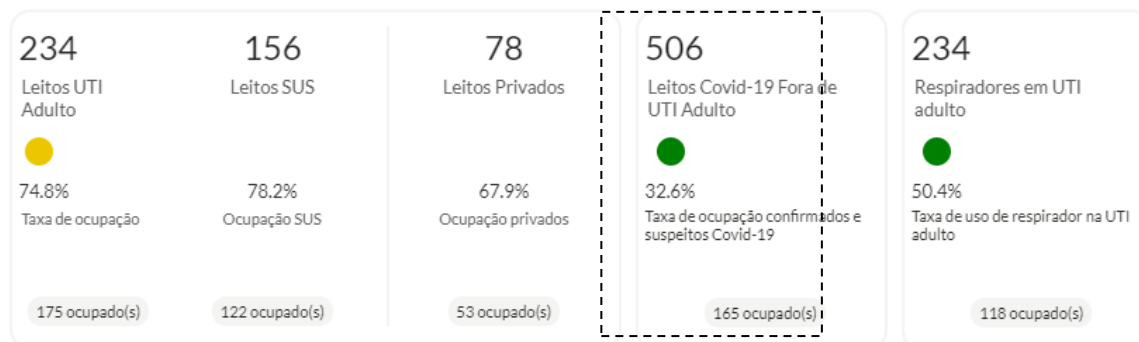

Ocupação Pacientes

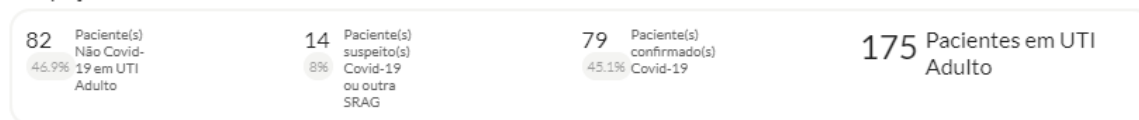

Segue acompanhamento das internações em Leito Clínico:

nm_regiao_covid	URUGUAIANA - R03
Internado UTI	Não
Evolucao	(Tudo)

Mês	PERÍODO
MARÇO	3
ABRIL	1
MAIO	15
JUNHO	20
JULHO	62
AGOSTO	73
SETEMBRO	32
OUTUBRO	24
NOVEMBRO	90
DEZEMBRO	97
Total	417

FONTE: SIVEP-RS-31/12/2020



3.4 LEITO UTI

Segue acompanhamento das internações em Leito UTI.

nm_regiao_covid	URUGUAIANA - R03
Internado UTI	Sim
Evolucao	(Tudo)

Mês	PERÍODO
MARÇO	1
ABRIL	2
MAIO	9
JUNHO	25
JULHO	25
AGOSTO	41
SETEMBRO	22
OUTUBRO	47
NOVEMBRO	44
DEZEMBRO	52
Total	268

FONTE: SIVEP-RS – 31/12/20

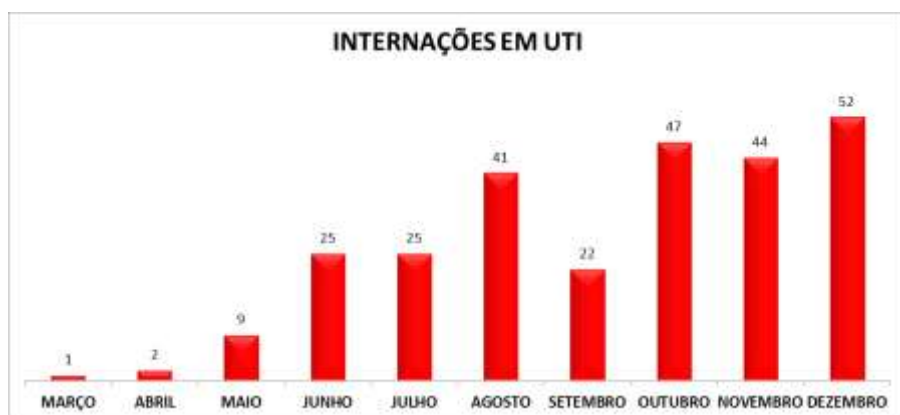

3.5 CONTAMINADOS RT-PCR X % HOSPITALIZADOS

Abaixo, seguem informações sobre Contaminados x Hospitalizados:

MÊS	RT-PCR	LEITOS UTI	LEITO CLÍNICO	HOSPITALIZADOS	% HOSPITALIZADOS
MARÇO	7	1	3	4	57%
ABRIL	11	2	1	3	27%
MAIO	42	9	15	24	57%
JUNHO	198	25	20	45	23%
JULHO	569	25	62	87	15%
AGOSTO	881	41	73	114	13%
SETEMBRO	457	22	32	54	12%
OUTUBRO	854	47	24	71	8%
NOVEMBRO	1.892	44	90	134	7%
DEZEMBRO	1.846	52	97	149	8%
Total	6.757	268	417	685	10%

FONTE: SIVEP – RS – 31/12/2020

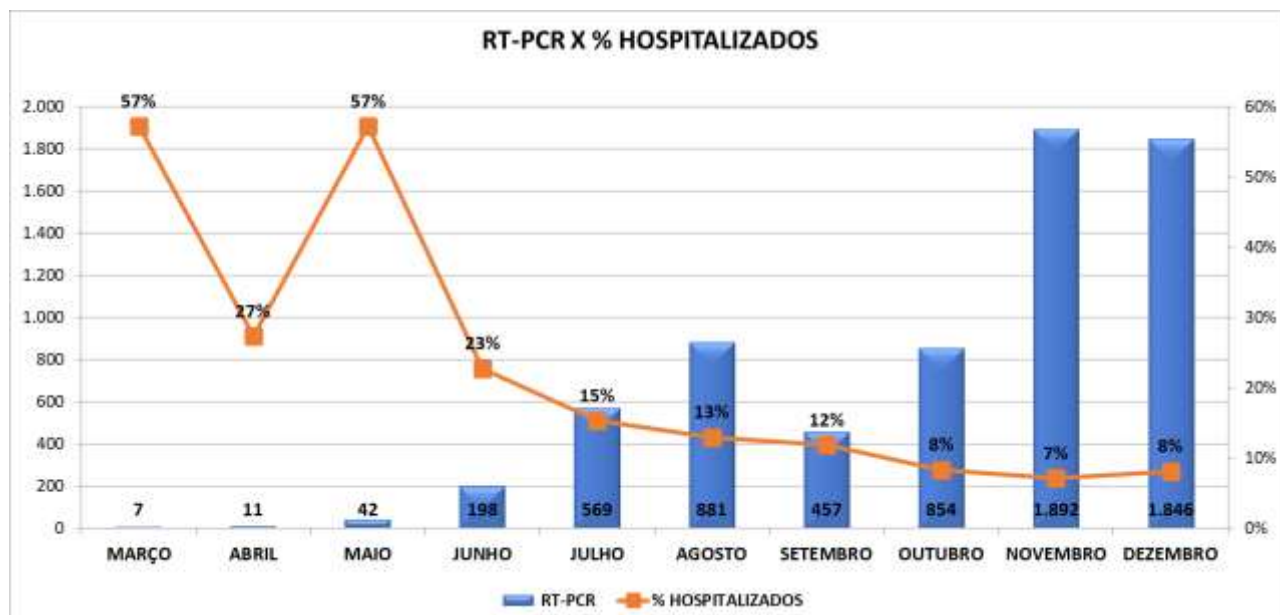

3.6. SUGESTÃO DE AÇÕES PREVENTIVAS NOS MUNICÍPIOS INCLUSOS NA região COVID Uruguaiana.

- 1) Divulgação no site das prefeituras das dicas de prevenção;
- 2) **CAMPANHAS** junto a assessoria dos municípios de prevenção e da importância de buscar atendimento imediato após os primeiros sintomas.
- 3) **Ampla** testagem RT-PCR e Teste Rápido de Antígeno em todos os casos sintomáticos em momento oportuno.
- 5) **Monitoramento** de pacientes em isolamento domiciliar identificando agravamento do quadro clínico para encaminhamento adequado.
- 5) **AMPLA CAMPANHA DE DIVULGAÇÃO** por parte dos municípios sobre as comorbidades que influenciam no agravamento do quadro clínico.
- 6) **MONITORAR** os índices de incidência e taxa de hospitalização de cada município da região.

1. PROTOCOLOS OBRIGATÓRIOS

MÁSCARA (PÚBLICO, TRABALHADORES E ALUNOS)

- É obrigatório utilizar máscara de proteção facial sempre que se estiver em ambiente coletivo fechado ou ambiente público nos termos da legislação federal pertinente, destinado à permanência ou circulação de pessoas, incluindo veículos de transporte público, elevadores, salas de aula, repartições públicas ou privadas, lojas etc;
- É permitido o uso de máscara de proteção facial do tipo cirúrgica descartável ou caseira, fabricada em TNT ou tecido de algodão. Toda máscara é de uso individual e deve-se atentar para sua correta utilização, troca e higienização;
- Orientar trabalhadores ou alunos quanto à correta utilização, troca e higienização da máscara de proteção facial;
- É vedado o uso de máscara de proteção facial por criança menor de dois anos, pessoa que não seja capaz de removê-la sem assistência, assim como por qualquer pessoa durante o período de sono;

- É dever de todos observar a etiqueta respiratória, cobrindo a boca com o antebraço ou usando lenço descartável ao tossir ou espirrar. Descartar o lenço utilizado em uma lixeira fechada imediatamente após o uso;
- Mesmo com máscara de proteção facial, manter o distanciamento mínimo obrigatório;
- Priorizar a adoção de regimes de escala, revezamento, alteração de jornadas e/ou flexibilização de horários de entrada, saída, almoço ou intervalos, respeitando o teto de operação e o teto de ocupação dos ambientes (ver itens específicos);
- Reorganizar as posições de mesas, estações de trabalho ou carteiras escolares para atender a distância mínima entre pessoas, marcando a posição de cada pessoa no chão no caso de atuação em pé;
- Caso a mudança de posição das mesas ou estações de trabalho para atendimento do distanciamento mínimo não seja possível, reforçar o uso de EPIs (ver item específico) e/ou utilizar barreiras físicas entre as pessoas, fabricadas em material liso, resistente, impermeável e que permita fácil higienização a cada troca de posto;
- A realização de eventos e de reuniões presenciais em áreas fechadas ou abertas deverá observar os protocolos específicos pertinentes. Quando não for possível cancelar ou realizar as reuniões à distância, reduzir o número de participantes obedecendo o teto máximo de ocupação do local e distanciamento recomendado, bem como disponibilizar álcool gel 70% e/ou preparações antissépticas ou sanitizantes de efeito similar e exigir o uso de máscara por todos os participantes;
- Organizar o mobiliário escolar das salas de aula de forma a respeitar o distanciamento mínimo entre aluno, vedando a organização de classes escolares no formato de duplas ou grupos que desrespeitem o distanciamento mínimo obrigatório;
- Evitar o uso de espaços comuns que facilitem a aglomeração de pessoas nas instituições de ensino, como pátios, refeitórios, ginásios, bibliotecas, entre outros, e escalonar os horários de intervalo, refeições, saída e entrada de salas de aula, a fim de preservar o distanciamento mínimo obrigatório entre pessoas e evitar a aglomeração de alunos e trabalhadores nas áreas comuns;
- Implementar corredores de sentido único para coordenar os fluxos de entrada e de saída dos estabelecimentos e instituições de ensino, respeitando o distanciamento mínimo entre pessoas;

7. TETO DE OCUPAÇÃO

- Indica o número máximo permitido de pessoas presentes, simultaneamente, no

interior de um estabelecimento, conforme as Normas de Prevenção e Proteção contra Incêndio e respeitado o distanciamento mínimo obrigatório.

8. HIGIENIZAÇÃO (AMBIENTE, TRABALHADORES, ALUNOS E PÚBLICO)

- No início das atividades e na retomada de turnos, no mínimo, higienizar as superfícies de toque com álcool líquido 70% e/ou preparações antissépticas ou sanitizantes de efeito similar, sob fricção (ex.: terminais de autoatendimento, corrimãos de escadas e de acessos, maçanetas, interruptores, botões de elevadores, telefones, alças de carrinhos ou cestinhas de supermercado, etc.);

- Higienizar as máquinas para pagamento com cartão com álcool 70% e/ou preparações antissépticas ou sanitizantes de efeito similar após cada uso;

- Higienizar pisos, paredes, forro de banheiro, refeitórios, vestiários, transportes coletivos, etc. a cada turno, preferencialmente com álcool líquido 70%, hipoclorito de sódio 0,1% (água sanitária) ou outro desinfetante indicado para este fim;

- Higienizar mesas, cadeiras, teclados, mouses, telefones a cada turno, com álcool líquido 70% e/ou preparações antissépticas ou sanitizantes de efeito similar;

- Nas instituições de ensino, higienizar, a cada uso, materiais e utensílios de uso comum como colchonetes, tatames, trocadores, cadeiras de alimentação, berços entre outros, e não incentivar o compartilhamento de brinquedos e materiais escolares, os quais, na impossibilidade de uso individual, deverão ser higienizados a cada uso;

- Dispor de lixeira com tampa com dispositivo que permita a abertura e fechamento sem o uso das mãos (pedal ou outro tipo de dispositivo) e recolher e descartar os resíduos continuamente, com segurança;

- Exigir que clientes, trabalhadores, alunos ou usuários higienizem as mãos preferencialmente lavando com água e sabonete líquido e/ou álcool em gel 70% e/ou preparações antissépticas ou substâncias sanitizantes de efeito similar ao acessarem e ao saírem do estabelecimento.

- Disponibilizar kit completo nos banheiros (álcool gel 70% e preparações antissépticas ou sanitizantes de efeito similar, sabonete líquido e toalhas de papel não reciclado);

- Manter limpos filtros e dutos de ar condicionado;

- Manter portas e janelas abertas, com ventilação adequada, exceto em locais em que não seja permitido por questões sanitárias;

- Instruir trabalhadores e alunos sobre a etiqueta respiratória e de higiene e de prevenção, incentivando a lavagem das mãos a cada 2 horas, com água e sabão, por no

mínimo 20 segundos, bem como orientando para não cumprimentar pessoas com apertos de mão, abraços, beijos ou outro tipo de contato físico;

- Recomendar aos trabalhadores que não retornem às suas casas com o uniforme utilizado durante a prestação do serviço;

- Dar preferência à utilização de talheres e copos descartáveis e, na impossibilidade, utilizar talheres higienizados e individualizados (sem contato);

- Eliminar bebedouros verticais ou de jato inclinado e disponibilizar alternativas (dispensadores de água e copos plásticos descartáveis e/ou copos de uso individual, desde que constantemente higienizados).

9. INFORMATIVO VISÍVEL

- Afixar na entrada do estabelecimento e em locais estratégicos, de fácil visualização do público, dos trabalhadores e/ou dos alunos, cartazes contendo informações sanitárias sobre higienização e cuidados para a prevenção à COVID-19, tais como necessidade de higienização das mãos, uso de máscara, distanciamento entre as pessoas, limpeza de superfícies, ventilação e limpeza dos ambientes;

- Indicação do teto de ocupação do ambiente;

- Nas instituições de ensino, os cartazes informativos deverão ser redigidos com linguagem acessível para toda a comunidade escolar

10. EPIS OBRIGATÓRIOS

- O empregador deve fornecer e orientar a correta utilização de Equipamentos de Proteção Individual (EPis) adequados para a atividade exercida e em quantidade suficiente para cada trabalhador, conforme especificado nas Normas Reguladoras da Secretaria de Trabalho do Ministério da Economia, das normas e recomendações do Ministério da Saúde e da SES-RS, das Normas Regulamentadoras de atividade e das normas ABNT;

- Proibir a reutilização de uniformes e/ou EPis (capacetes, calçados de segurança, entre outros) quando tais vestimentas/equipamentos não sejam devidamente higienizados com preparações antissépticas ou sanitizantes de efeito similar;

- Caso a atividade não possua protocolo específicos de EPis, o empregador deverá fornecer máscaras descartáveis em quantidade suficiente e/ou no mínimo duas máscaras de tecido não tecido (TNT) ou tecido de algodão para cada trabalhador, que ficará responsável por sua correta utilização, troca e higienização;

- Adotar rotinas de instrução permanente dos trabalhadores quanto à correta utilização, higienização e descarte de EPis.

11. PROTEÇÃO DE GRUPOS DE RISCO NO TRABALHO

- Os alunos de grupo de risco devem preferencialmente permanecer em casa, em regime de ensino remoto.

- Aos trabalhadores de grupos de risco, deve-se assegurar que suas atividades sejam realizadas em ambiente com menor exposição de risco de contaminação;

- Caso um trabalhador resida com pessoas do grupo de risco, fica a critério do empregador o seu afastamento para regime de teletrabalho, se possível.

- Pertencem aos grupos de risco, pessoas com:

- Cardiopatias graves ou descompensadas (insuficiência cardíaca, cardiopatia isquêmica, arritmias)

- Pneumopatias graves ou descompensadas (em uso de oxigênio domiciliar; asma moderada/grave, doença pulmonar obstrutiva crônica - DPOC)

- Imunodepressão,

- Doenças renais crônicas em estágio avançado (graus 3, 4 e 5)

- Diabetes mellitus, conforme juízo clínico

- Obesidade (IMC maior ou igual a 30)

- Doenças cromossômicas com estado de fragilidade imunológica (ex.: Síndrome de Down)

- Idade igual ou superior a 60 anos

- Gestação conforme juízo clínico

12. AFASTAMENTO DE CASOS POSITIVOS OU SUSPEITOS

- Orientar os trabalhadores e os alunos a informar o estabelecimento caso venham a ter sintomas de síndrome gripal e/ou resultados positivos para a COVID-19 nos mesmos ou em seus contactantes domiciliares.

- Realizar busca ativa, diária, em todos os turnos de trabalho ou de aula, para identificar trabalhadores, alunos ou visitantes com sintomas de síndrome gripal;

- Encaminhar imediatamente para atendimento médico e garantir o imediato afastamento para isolamento domiciliar por período determinado conforme protocolo vigente e determinação médica, os trabalhadores e alunos que:

- testarem positivo para COVID-19;

- tenham tido contato ou residam com caso suspeito ou confirmado de COVID-19;

- apresentarem sintomas de síndrome gripal.

- Manter registro atualizado do acompanhamento de todos os trabalhadores e alunos afastados para isolamento domiciliar (quem, quando, suspeito/confirmado, em que data,

serviço de saúde onde é acompanhado, se for o caso, etc.)

- Notificar imediatamente os casos suspeitos de síndrome gripal e os confirmados de COVID-19 à Vigilância em Saúde do Município do estabelecimento, bem como à Vigilância em Saúde do Município de residência do trabalhador ou aluno;

- Desenvolver e comunicar planos de continuidade das atividades na ausência de trabalhadores e alunos devido a afastamento por suspeita ou confirmação de COVID-19.

- Coletar os dados de pessoas em reuniões presenciais, a fim de facilitar o contato dos órgãos de saúde competentes com o público da reunião, no caso de uma confirmação de COVID-19 dentre os participantes;

- Estabelecer grupos fixos de trabalhadores entre as diferentes áreas da instituição, a fim de facilitar o contato dos órgãos de saúde competentes com o grupo no caso de uma confirmação de COVID-19 dentre os trabalhadores;

(*) Identificar caso de síndrome gripal conforme descrito no início deste documento.

(**) Definição de surto de SG: ocorrência de pelo menos 2 (dois) casos suspeitos ou confirmados em ambientes de longa permanência, com vínculo temporal de até 14 dias entre as datas de início dos sintomas dos casos. Em caso de suspeita de surto no estabelecimento, notificar a Vigilância em Saúde do Município para que seja desencadeada uma investigação detalhada, a fim de identificar novos casos e interromper o surto.

13. CUIDADOS NO ATENDIMENTO AO PÚBLICO

- Disponibilizar álcool gel 70% e/ou preparações antissépticas ou sanitizantes de efeito similar para o público, os trabalhadores e alunos no estabelecimento, em locais estratégicos e de fácil acesso (entrada, saída, corredores, elevadores, mesas, etc.);

- Respeitar o distanciamento mínimo de 2 metros nas filas em frente a balcões de atendimento ou caixas ou no lado externo do estabelecimento, sinalizando no chão a posição a ser ocupada por cada pessoa;

- Assegurar o respeito de distanciamento mínimo de 2 metros no lado externo da instituição de ensino para pais e cuidadores que esperam os alunos na saída, sinalizando no chão a posição a ser ocupada por cada pessoa;

- Fazer a utilização, se necessário, do uso de senhas ou outro sistema eficaz para evitar filas ou aglomeração de pessoas;

- Ampliar espaço entre atendimentos agendados, para preservar distanciamento entre pessoas e ter tempo de realizar a higienização de instrumentos de contato, quando aplicável;

- Realizar atendimento de maneira individualizada, restringindo, sempre que possível, a presença de acompanhantes;

- Em serviço de atendimento domiciliar ou agendado, questionar se no local de atendimento há indivíduo que apresenta sintomas respiratórios ou se se encontra em quarentena ou isolamento em decorrência do COVID-19, ficando proibido o atendimento domiciliar em caso afirmativo, exceto em caso de urgência e emergência de saúde;

14. ATENDIMENTO DIFERENCIADO PARA GRUPO DE RISCOS

- Para atendimento de pessoa com idade igual ou superior a 60 anos e aquelas de grupos de risco, conforme autodeclaração:

- Estabelecer horários ou setores exclusivos de atendimento;

- Conferir atendimento preferencial, garantindo fluxo ágil para que permaneçam o mínimo de tempo possível no estabelecimento.

15. PROTOCOLOS RECOMENDADOS

MONITORAMENTO DE TEMPERATURA

- Aferir a temperatura de 100% dos trabalhadores, clientes ou alunos, com termômetro digital infravermelho;

- Monitorar individualmente a temperatura, com termômetro próprio e individual, para evitar contaminação;

- Caso a temperatura seja igual ou superior a 37,5°C, orientar que o trabalhador, o cliente ou o usuário acompanhe seus sintomas e busque um serviço de saúde para investigação diagnóstica;

- Recomenda-se vedar a circulação dessas pessoas em ambiente coletivo compartilhado;

- Nas instituições de ensino, em caso de aluno(a) febril, o COE-E local deve ser informado imediatamente.

TESTAGEM DOS TRABALHADORES

- Para suspeitas de surtos em empresas, Instituições de Longa Permanência de Idosos – ILPIs e Instituições de Saúde, observar as orientações da Nota Informativa 24 COE-RS/SES-RS, de 07 DE Outubro (editada em 15 de Outubro)

16. DA CONCLUSÃO

O presente PLANO DE PREVENÇÃO E ENFRENTAMENTO À EPIDEMIA DO NOVO CORONAVÍRUS - COVID-19 INSTITUÍDO PELOS MUNICÍPIOS DA AMFRO será adotado através da publicação de decretos específicos por cada Município, com a previsão da adoção do presente PROTOCOLO, havendo vinculação, em anexo, das regras gerais e específicas do presente instrumento.

Cada município deverá, igualmente, divulgar o conteúdo do Plano, dos protocolos e dos pareceres técnicos que o embasem, no sítio eletrônico da respectiva Prefeitura

Municipal, para sua vigência.

Caberá ao Comitê Regional a análise e definição técnica do presente plano, o acompanhamento diário e semanal dos procedimentos e as alterações, ajustes e adequações sempre que necessário, por meio de resoluções técnicas encaminhadas ao conjunto dos Prefeitos e Prefeitas para deliberação por 2/3, buscando a melhoria contínua do processo.

Por fim, considerando o exposto acima, uma vez atendidos os requisitos do decreto do Governo do Estado e com a aprovação dos Prefeitos, sempre visando o bem estar social e a saúde, em observância da legalidade e do princípio da dignidade humana, este Plano de Co-gestão entrará em vigor após a aprovação de no mínimo 2/3 dos Prefeitos integrantes da Região de Saúde ficando **facultado a cada ente Municipal a possibilidade de adotar medidas mais restritivas** as acima expostas mediante edição de decreto com tais restrições.

APROVAÇÃO E PUBLICAÇÃO DO PLANO

No dia 15 de janeiro de 2021, os Prefeitos dos Municípios que compõem a Região de Uruguaiana reuniram-se, de forma presencial em Uruguaiana, para reunião cujo intuito consistiu na aprovação deste Plano de Enfrentamento e Combate à Epidemia do Novo Coronavírus, sendo aprovado por todos os gestores da região.

A decisão colegiada foi no sentido de aprovar integralmente os protocolos para a região, durante a vigência deste Plano, sendo que cada Município deverá emitir Decreto de aplicação das medidas, podendo, estas, de acordo com a peculiaridade local, serem mais restritivas do que aquelas fixadas neste plano. A obrigatoriedade de publicação do plano, dos protocolos e dos pareceres técnicos que serviram de base para a fixação da bandeira, bem como o comparativo de protocolos com aqueles do Estado será cumprida com, no mínimo, 24h de antecedência da entrada em vigor deste Plano, como requisito de eficácia, através da disponibilização em site oficial de cada Município.

MUNICÍPIO	Votação	Adesão	Sítio eletrônico
Alegrete	SIM	SIM	https://www.alegrete.rs.gov.br
Barra do Quaraí	SIM	SIM	http://www.barradoquarai.rs.gov.br/
Itaqui	SIM	SIM	https://www.itaqui.rs.gov.br/
Maçambará	SIM	SIM	https://www.macambará.rs.gov.br/

Manoel Viana	SIM	NÃO	http://www.manoelviana.rs.gov.br/novoportal/
Quaraí	SIM	SIM	http://www.quarai.rs.gov.br/
Rosário do Sul	SIM	SIM	https://www.rosariodosul.rs.gov.br/
Santa Margarida do Sul	SIM	SIM	http://www.santamargaridadosul.rs.gov.br/home
Santana do Livramento	SIM	SIM	http://www.sdolivramento.com.br/prefeitura/index.php
São Gabriel	SIM	SIM	http://www.saogabriel.rs.gov.br/Portal/
Uruguaiana	SIM	SIM	https://www.uruguaiana.rs.gov.br/pmu_novo/
	TOTAL	11	

DECLARAÇÃO

O Município de **ALEGRETE** da Região COVID R 03, DECLARA estar de acordo com a criação do Plano Estruturado de Prevenção e Enfrentamento à Epidemia do novo Coronavírus (COVID-19) da sua região, conforme os requisitos constantes no Decreto nº 55.435, de 11 de agosto de 2020, podendo, assim, aderirem ao plano por meio dos respectivos decretos municipais.

No mesmo sentido, DECLARA que o Plano Estruturado de Prevenção e Enfrentamento à Epidemia do novo Coronavírus (COVID-19) Regional:

- a) contém medidas de proteção à saúde pública devidamente embasadas em evidências científicas, através de critérios epidemiológicos e sanitários, firmado por responsável técnico, médico ou profissional da vigilância em saúde ocupante da função há pelo menos dois anos, observadas as peculiaridades locais;
- b) observa as medidas sanitárias permanentes de que trata o Decreto nº 55.240/2020 e as normas da Secretaria Estadual da Saúde aplicáveis;
- c) prevê protocolos de medidas segmentadas para uso quando definidas as Bandeiras Finais, de que trata o Decreto nº 55.240/2020, com aplicação em conformidade com a Bandeira Final definida para cada Região nos termos do mesmo Decreto;
- d) estabelece, nos protocolos de medidas segmentadas de que trata o item "c" acima, medidas segmentadas específicas, as quais deverão ter, como parâmetro mínimo, para as suas Bandeiras Finais Preta, Vermelha e Laranja, as restrições estabelecidas, no âmbito do Estado, nos termos do art. 19 do Decreto nº 55.240/2020, para a Bandeira Final imediatamente anterior, devendo a Bandeira Final Amarela observar, como restrições mínimas, aquelas fixadas no âmbito do Estado para a mesma Bandeira.

O conteúdo do Plano enviado ao Estado, os protocolos e os pareceres técnicos que o embasarem, bem como planilha comparativa com os protocolos do Estado, sob nossa responsabilidade, serão divulgados no sítio eletrônico de cada uma das Prefeituras Municipais aqui listadas, devidamente aprovado por maioria de 2/3.



Sem mais e estando de acordo, firmo o presente.

Uruguaiana, 15 de janeiro de 2021



.....
Márcio Fonseca do Amaral
Prefeito Municipal de Alegrete

Informar sitio eletrônico do município: <https://www.alegrete.rs.gov.br/>

DECLARAÇÃO

O Município de ITAQUI da Região COVID R 03, DECLARA estar de acordo com a criação do Plano Estruturado de Prevenção e Enfrentamento à Epidemia do novo Coronavírus (COVID-19) da sua região, conforme os requisitos constantes no Decreto nº 55.435, de 11 de agosto de 2020, podendo, assim, aderirem ao plano por meio dos respectivos decretos municipais.

No mesmo sentido, DECLARA que o Plano Estruturado de Prevenção e Enfrentamento à Epidemia do novo Coronavírus (COVID-19) Regional:

a) contém medidas de proteção à saúde pública devidamente embasadas em evidências científicas, através de critérios epidemiológicos e sanitários, firmado por responsável técnico, médico ou profissional da vigilância em saúde ocupante da função há pelo menos dois anos, observadas as peculiaridades locais;

b) observa as medidas sanitárias permanentes de que trata o Decreto nº 55.240/2020 e as normas da Secretaria Estadual da Saúde aplicáveis;

c) prevê protocolos de medidas segmentadas para uso quando definidas as Bandeiras Finais, de que trata o Decreto nº 55.240/2020, com aplicação em conformidade com a Bandeira Final definida para cada Região nos termos do mesmo Decreto;

d) estabelece, nos protocolos de medidas segmentadas de que trata o item "c" acima, medidas segmentadas específicas, as quais deverão ter, como parâmetro mínimo, para as suas Bandeiras Finais Preta, Vermelha e Laranja, as restrições estabelecidas, no âmbito do Estado, nos termos do art. 19 do Decreto nº 55.240/2020, para a Bandeira Final imediatamente anterior, devendo a Bandeira Final Amarela observar, como restrições mínimas, aquelas fixadas no âmbito do Estado para a mesma Bandeira.

O conteúdo do Plano enviado ao Estado, os protocolos e os pareceres técnicos que o embasarem, bem como planilha comparativa com os protocolos do Estado, sob nossa responsabilidade, serão divulgados no sítio

eletrônico de cada uma das Prefeituras Municipais aqui listadas, devidamente aprovado por maioria de 2/3.

Sem mais e estando de acordo, firmo o presente.

Uruguaiana, 15 de janeiro de 2021



.....
Leonardo Dicson Sanchez Betin
Prefeito Municipal de Itaqui

Informar sítio eletrônico do município: <http://www.itaqui.rs.gov.br/>

DECLARAÇÃO

O Município de MAÇAMBARÁ da Região COVID R 03, DECLARA estar de acordo com a criação do Plano Estruturado de Prevenção e Enfrentamento à Epidemia do novo Coronavírus (COVID-19) da sua região, conforme os requisitos constantes no Decreto nº 55.435, de 11 de agosto de 2020, podendo, assim, aderirem ao plano por meio dos respectivos decretos municipais.

No mesmo sentido, DECLARA que o Plano Estruturado de Prevenção e Enfrentamento à Epidemia do novo Coronavírus (COVID-19) Regional:

- a) contém medidas de proteção à saúde pública devidamente embasadas em evidências científicas, através de critérios epidemiológicos e sanitários, firmado por responsável técnico, médico ou profissional da vigilância em saúde ocupante da função há pelo menos dois anos, observadas as peculiaridades locais;
- b) observa as medidas sanitárias permanentes de que trata o Decreto nº 55.240/2020 e as normas da Secretaria Estadual da Saúde aplicáveis;
- c) prevê protocolos de medidas segmentadas para uso quando definidas as Bandeiras Finais, de que trata o Decreto nº 55.240/2020, com aplicação em conformidade com a Bandeira Final definida para cada Região nos termos do mesmo Decreto;
- d) estabelece, nos protocolos de medidas segmentadas de que trata o item "c" acima, medidas segmentadas específicas, as quais deverão ter, como parâmetro mínimo, para as suas Bandeiras Finais Preta, Vermelha e Laranja, as restrições estabelecidas, no âmbito do Estado, nos termos do art. 19 do Decreto nº 55.240/2020, para a Bandeira Final imediatamente anterior, devendo a Bandeira Final Amarela observar, como restrições mínimas, aquelas fixadas no âmbito do Estado para a mesma Bandeira.

O conteúdo do Plano enviado ao Estado, os protocolos e os pareceres técnicos que o embasarem, bem como planilha comparativa com os protocolos do Estado, sob nossa responsabilidade, serão divulgados no sítio eletrônico de cada uma das Prefeituras Municipais aqui listadas, devidamente aprovado por maioria de 2/3.



Sem mais e estando de acordo, firmo o presente.

Uruguaiana, 15 de janeiro de 2021

.....
Décio de David
Vice-Prefeito Municipal de Maçambará

Informar sítio eletrônico do município: <http://www.macambara.rs.gov.br/>

DECLARAÇÃO

O Município de **QUARAÍ** da Região COVID R 03, DECLARA estar de acordo com a criação do Plano Estruturado de Prevenção e Enfrentamento à Epidemia do novo Coronavírus (COVID-19) da sua região, conforme os requisitos constantes no Decreto nº 55.435, de 11 de agosto de 2020, podendo, assim, aderirem ao plano por meio dos respectivos decretos municipais.

No mesmo sentido, DECLARA que o Plano Estruturado de Prevenção e Enfrentamento à Epidemia do novo Coronavírus (COVID-19) Regional:

- a) contém medidas de proteção à saúde pública devidamente embasadas em evidências científicas, através de critérios epidemiológicos e sanitários, firmado por responsável técnico, médico ou profissional da vigilância em saúde ocupante da função há pelo menos dois anos, observadas as peculiaridades locais;
- b) observa as medidas sanitárias permanentes de que trata o Decreto nº 55.240/2020 e as normas da Secretaria Estadual da Saúde aplicáveis;
- c) prevê protocolos de medidas segmentadas para uso quando definidas as Bandeiras Finais, de que trata o Decreto nº 55.240/2020, com aplicação em conformidade com a Bandeira Final definida para cada Região nos termos do mesmo Decreto;
- d) estabelece, nos protocolos de medidas segmentadas de que trata o item "c" acima, medidas segmentadas específicas, as quais deverão ter, como parâmetro mínimo, para as suas Bandeiras Finais Preta, Vermelha e Laranja, as restrições estabelecidas, no âmbito do Estado, nos termos do art. 19 do Decreto nº 55.240/2020, para a Bandeira Final imediatamente anterior, devendo a Bandeira Final Amarela observar, como restrições mínimas, aquelas fixadas no âmbito do Estado para a mesma Bandeira.

O conteúdo do Plano enviado ao Estado, os protocolos e os pareceres técnicos que o embasarem, bem como planilha comparativa com os protocolos do Estado, sob nossa responsabilidade, serão divulgados no sítio eletrônico de cada uma das Prefeituras Municipais aqui listadas, devidamente aprovado por maioria de 2/3.



Sem mais e estando de acordo, firmo o presente.

Uruguaiana, 15 de janeiro de 2021



Jefferson da Silva Pires
Prefeito Municipal de Quaraí

Informar sítio eletrônico do município: <http://www.quarai.rs.gov.br/>

DECLARAÇÃO

O Município de **ROSÁRIO DO SUL** da Região COVID R 03, DECLARA estar de acordo com a criação do Plano Estruturado de Prevenção e Enfrentamento à Epidemia do novo Coronavírus (COVID-19) da sua região, conforme os requisitos constantes no Decreto nº 55.435, de 11 de agosto de 2020, podendo, assim, aderirem ao plano por meio dos respectivos decretos municipais.

No mesmo sentido, DECLARA que o Plano Estruturado de Prevenção e Enfrentamento à Epidemia do novo Coronavírus (COVID-19) Regional:

- a) contém medidas de proteção à saúde pública devidamente embasadas em evidências científicas, através de critérios epidemiológicos e sanitários, firmado por responsável técnico, médico ou profissional da vigilância em saúde ocupante da função há pelo menos dois anos, observadas as peculiaridades locais;
- b) observa as medidas sanitárias permanentes de que trata o Decreto nº 55.240/2020 e as normas da Secretaria Estadual da Saúde aplicáveis;
- c) prevê protocolos de medidas segmentadas para uso quando definidas as Bandeiras Finais, de que trata o Decreto nº 55.240/2020, com aplicação em conformidade com a Bandeira Final definida para cada Região nos termos do mesmo Decreto;
- d) estabelece, nos protocolos de medidas segmentadas de que trata o item "c" acima, medidas segmentadas específicas, as quais deverão ter, como parâmetro mínimo, para as suas Bandeiras Finais Preta, Vermelha e Laranja, as restrições estabelecidas, no âmbito do Estado, nos termos do art. 19 do Decreto nº 55.240/2020, para a Bandeira Final imediatamente anterior, devendo a Bandeira Final Amarela observar, como restrições mínimas, aquelas fixadas no âmbito do Estado para a mesma Bandeira.

O conteúdo do Plano enviado ao Estado, os protocolos e os pareceres técnicos que o embasarem, bem como planilha comparativa com os protocolos do Estado, sob nossa responsabilidade, serão divulgados no sítio eletrônico de cada uma das Prefeituras Municipais aqui listadas, devidamente aprovado por maioria de 2/3.

Sem mais e estando de acordo, firmo o presente.

Uruguaiana, 15 de janeiro de 2021



.....
Vilmar de Oliveira
Prefeito Municipal de Rosário do Sul

Informar sítio eletrônico do município: <http://www.prefeituraderosario.com.br/>

DECLARAÇÃO

O Município de SANTA MARGARIDA DO SUL da Região COVID R 03, DECLARA estar de acordo com a criação do Plano Estruturado de Prevenção e Enfrentamento à Epidemia do novo Coronavírus (COVID-19) da sua região, conforme os requisitos constantes no Decreto nº 55.435, de 11 de agosto de 2020, podendo, assim, aderirem ao plano por meio dos respectivos decretos municipais.

No mesmo sentido, DECLARA que o Plano Estruturado de Prevenção e Enfrentamento à Epidemia do novo Coronavírus (COVID-19) Regional:

- a) contém medidas de proteção à saúde pública devidamente embasadas em evidências científicas, através de critérios epidemiológicos e sanitários, firmado por responsável técnico, médico ou profissional da vigilância em saúde ocupante da função há pelo menos dois anos, observadas as peculiaridades locais;
- b) observa as medidas sanitárias permanentes de que trata o Decreto nº 55.240/2020 e as normas da Secretaria Estadual da Saúde aplicáveis;
- c) prevê protocolos de medidas segmentadas para uso quando definidas as Bandeiras Finais, de que trata o Decreto nº 55.240/2020, com aplicação em conformidade com a Bandeira Final definida para cada Região nos termos do mesmo Decreto;
- d) estabelece, nos protocolos de medidas segmentadas de que trata o item "c" acima, medidas segmentadas específicas, as quais deverão ter, como parâmetro mínimo, para as suas Bandeiras Finais Preta, Vermelha e Laranja, as restrições estabelecidas, no âmbito do Estado, nos termos do art. 19 do Decreto nº 55.240/2020, para a Bandeira Final imediatamente anterior, devendo a Bandeira Final Amarela observar, como restrições mínimas, aquelas fixadas no âmbito do Estado para a mesma Bandeira.

O conteúdo do Plano enviado ao Estado, os protocolos e os pareceres técnicos que o embasarem, bem como planilha comparativa com os protocolos do Estado, sob nossa responsabilidade, serão divulgados no sítio eletrônico de cada uma das Prefeituras Municipais aqui listadas, devidamente aprovado por maioria de 2/3.



Sem mais e estando de acordo, firmo o presente.

Uruguiana, 15 de janeiro de 2021



Olmiro Ricardo Saldanha Teixeira
Prefeito Municipal de Santa Margarida do Sul

Informar sítio eletrônico do município:

<http://www.santamargaridadosul.rs.gov.br/home>

DECLARAÇÃO

O Município de **SANT'ANA DO LIVRAMENTO** da Região COVID R 03, DECLARA estar de acordo com a criação do Plano Estruturado de Prevenção e Enfrentamento à Epidemia do novo Coronavírus (COVID-19) da sua região, conforme os requisitos constantes no Decreto nº 55.435, de 11 de agosto de 2020, podendo, assim, aderirem ao plano por meio dos respectivos decretos municipais.

No mesmo sentido, DECLARA que o Plano Estruturado de Prevenção e Enfrentamento à Epidemia do novo Coronavírus (COVID-19) Regional:

- a) contém medidas de proteção à saúde pública devidamente embasadas em evidências científicas, através de critérios epidemiológicos e sanitários, firmado por responsável técnico, médico ou profissional da vigilância em saúde ocupante da função há pelo menos dois anos, observadas as peculiaridades locais;
- b) observa as medidas sanitárias permanentes de que trata o Decreto nº 55.240/2020 e as normas da Secretaria Estadual da Saúde aplicáveis;
- c) prevê protocolos de medidas segmentadas para uso quando definidas as Bandeiras Finais, de que trata o Decreto nº 55.240/2020, com aplicação em conformidade com a Bandeira Final definida para cada Região nos termos do mesmo Decreto;
- d) estabelece, nos protocolos de medidas segmentadas de que trata o item "c" acima, medidas segmentadas específicas, as quais deverão ter, como parâmetro mínimo, para as suas Bandeiras Finais Preta, Vermelha e Laranja, as restrições estabelecidas, no âmbito do Estado, nos termos do art. 19 do Decreto nº 55.240/2020, para a Bandeira Final imediatamente anterior, devendo a Bandeira Final Amarela observar, como restrições mínimas, aquelas fixadas no âmbito do Estado para a mesma Bandeira.

O conteúdo do Plano enviado ao Estado, os protocolos e os pareceres técnicos que o embasarem, bem como planilha comparativa com os protocolos do Estado, sob nossa responsabilidade, serão divulgados no sítio eletrônico de cada uma das Prefeituras Municipais aqui listadas, devidamente aprovado por maioria de 2/3.

Sem mais e estando de acordo, firmo o presente.

Uruguaiana, 15 de janeiro de 2021



Ana Luiza Moura Tarouco
Prefeita Municipal de Sant'Ana do Livramento

Informar sítio eletrônico do município:

<http://www.sdolivramento.com.br/prefeitura/index.php>

DECLARAÇÃO

O Município de **SÃO GABRIEL** da Região COVID R 03, DECLARA estar de acordo com a criação do Plano Estruturado de Prevenção e Enfrentamento à Epidemia do novo Coronavírus (COVID-19) da sua região, conforme os requisitos constantes no Decreto nº 55.435, de 11 de agosto de 2020, podendo, assim, aderirem ao plano por meio dos respectivos decretos municipais.

No mesmo sentido, DECLARA que o Plano Estruturado de Prevenção e Enfrentamento à Epidemia do novo Coronavírus (COVID-19) Regional:

- a) contém medidas de proteção à saúde pública devidamente embasadas em evidências científicas, através de critérios epidemiológicos e sanitários, firmado por responsável técnico, médico ou profissional da vigilância em saúde ocupante da função há pelo menos dois anos, observadas as peculiaridades locais;
- b) observa as medidas sanitárias permanentes de que trata o Decreto nº 55.240/2020 e as normas da Secretaria Estadual da Saúde aplicáveis;
- c) prevê protocolos de medidas segmentadas para uso quando definidas as Bandeiras Finais, de que trata o Decreto nº 55.240/2020, com aplicação em conformidade com a Bandeira Final definida para cada Região nos termos do mesmo Decreto;
- d) estabelece, nos protocolos de medidas segmentadas de que trata o item "c" acima, medidas segmentadas específicas, as quais deverão ter, como parâmetro mínimo, para as suas Bandeiras Finais Preta, Vermelha e Laranja, as restrições estabelecidas, no âmbito do Estado, nos termos do art. 19 do Decreto nº 55.240/2020, para a Bandeira Final imediatamente anterior, devendo a Bandeira Final Amarela observar, como restrições mínimas, aquelas fixadas no âmbito do Estado para a mesma Bandeira.

O conteúdo do Plano enviado ao Estado, os protocolos e os pareceres técnicos que o embasarem, bem como planilha comparativa com os protocolos do Estado, sob nossa responsabilidade, serão divulgados no sítio eletrônico de cada uma das Prefeituras Municipais aqui listadas, devidamente aprovado por maioria de 2/3.



Sem mais e estando de acordo, firmo o presente.

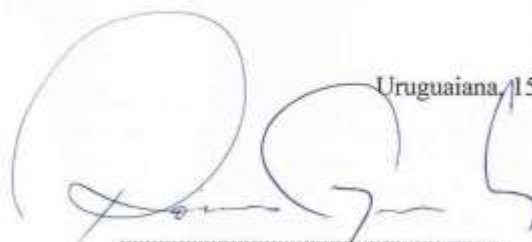

Uruguaiana, 15 de janeiro de 2021

.....
Rossano Dotto Gonçalves
Prefeito Municipal de São Gabriel

Informar sítio eletrônico do município: <http://www.saogabriel.rs.gov.br/Portal/>

DECLARAÇÃO

O Município de URUGUAIANA da Região COVID R 03, DECLARA estar de acordo com a criação do Plano Estruturado de Prevenção e Enfrentamento à Epidemia do novo Coronavírus (COVID-19) da sua região, conforme os requisitos constantes no Decreto nº 55.435, de 11 de agosto de 2020, podendo, assim, aderirem ao plano por meio dos respectivos decretos municipais.

No mesmo sentido, DECLARA que o Plano Estruturado de Prevenção e Enfrentamento à Epidemia do novo Coronavírus (COVID-19) Regional:

- a) contém medidas de proteção à saúde pública devidamente embasadas em evidências científicas, através de critérios epidemiológicos e sanitários, firmado por responsável técnico, médico ou profissional da vigilância em saúde ocupante da função há pelo menos dois anos, observadas as peculiaridades locais;
- b) observa as medidas sanitárias permanentes de que trata o Decreto nº 55.240/2020 e as normas da Secretaria Estadual da Saúde aplicáveis;
- c) prevê protocolos de medidas segmentadas para uso quando definidas as Bandeiras Finais, de que trata o Decreto nº 55.240/2020, com aplicação em conformidade com a Bandeira Final definida para cada Região nos termos do mesmo Decreto;
- d) estabelece, nos protocolos de medidas segmentadas de que trata o item "c" acima, medidas segmentadas específicas, as quais deverão ter, como parâmetro mínimo, para as suas Bandeiras Finais Preta, Vermelha e Laranja, as restrições estabelecidas, no âmbito do Estado, nos termos do art. 19 do Decreto nº 55.240/2020, para a Bandeira Final imediatamente anterior, devendo a Bandeira Final Amarela observar, como restrições mínimas, aquelas fixadas no âmbito do Estado para a mesma Bandeira.

O conteúdo do Plano enviado ao Estado, os protocolos e os pareceres técnicos que o embasarem, bem como planilha comparativa com os protocolos do Estado, sob nossa responsabilidade, serão divulgados no sítio eletrônico de cada uma das Prefeituras Municipais aqui listadas, devidamente aprovado por maioria de 2/3.

④

Sem mais e estando de acordo, firmo o presente.

Uruguaiana, 15 de janeiro de 2021



Ronnie Peterson Colpo Mello
Prefeito Municipal de Uruguaiana

Informar sítio eletrônico do município:

https://www.uruguaiana.rs.gov.br/pmu_novo/

CONCLUSÃO

O presente PLANO DE PREVENÇÃO E ENFRENTAMENTO À EPIDEMIA DO NOVO CORONAVÍRUS - COVID-19 INSTITUÍDO PELOS MUNICÍPIOS DA AMFRO será adotado através da publicação de decretos específicos por cada Município, com a previsão da adoção do presente PROTOCOLO, havendo vinculação, em anexo, das regras gerais e específicas do presente instrumento.

Cada município deverá, igualmente, divulgar o conteúdo do Plano, dos protocolos e dos pareceres técnicos que o embasem, no sítio eletrônico da respectiva Prefeitura Municipal, para sua vigência.

Caberá ao Comitê Regional a análise e definição técnica do presente plano, o acompanhamento diário e semanal dos procedimentos e as alterações, ajustes e adequações sempre que necessário, por meio de resoluções técnicas encaminhadas ao conjunto dos Prefeitos e Prefeitas para deliberação por 2/3, buscando a melhoria contínua do processo.

Por fim, considerando o exposto acima uma vez atendidos os requisitos do decreto do Governo do Estado e com a aprovação dos Prefeitos, sempre visando o bem estar social, a saúde em observância da legalidade e do princípio da dignidade humana, este Plano de Co-gestão entrará em vigor após a aprovação de no mínimo 2/3 dos Prefeitos integrantes da Região de Saúde ficando **facultado a cada ente Municipal a possibilidade de adotar medidas mais restritivas** as acima expostas mediante edição de decreto com tais restrições.

1. DO MODELO DE DISTANCIAMENTO - PROTOCOLOS SUBSTITUTIVOS

CENÁRIO: BANDEIRA LARANJA

Conforme análise do diagnóstico do Comitê Técnico quando a bandeira Laranja estadual for prevista para a região por meio do protocolo de distanciamento, todos os Municípios poderão adotar as restrições da bandeira amarela, bem como os protocolos abaixo relacionados, tornando-se protocolos específicos para esta atividade.

Conforme já referido, os protocolos definidos enquanto estiver na bandeira vermelha a ser aplicada na Região em pontos específicos, consistem em:

BANDEIRA AMARELA										
Atividade				Critérios específicos de funcionamento		Protocolos obrigatórios (todas bandeiras)		Protocolos variáveis (recomend.)		Restrições adicionais
Grupo	CNAE (2 dígit.)	Tipo	Subtipos	Teto de Operação <small>Determina o percentual máximo de trabalhadores/público externo presentes no mesmo turno, ao mesmo tempo. Deve respeitar ao nº máximo de pessoas no espaço físico, considerando o distanciamento interpessoal mínimo obrigatório (teto de ocupação).</small>	Trabalhadores	Atendimento		Monitoramento de temperatura	Testagem dos trabalhadores	
							Decreto nº 55.2540: - Máscara / EPIs, - Distanciamento, - Teto de ocupação, - Higienezação, - Proteção de grupo de risco, - Afastamento de casos, - Cuidados com o público, - Atendimento de grupos de risco - Informativo visível (operação, ocupação e cuidados)			Conteúdo completo das normas obrigatórias específicas à atividade: coronavirus.rs.gov.br/portarias-da-ses
Administração Pública	84	Administração Pública	Administração Pública - Serviços não essenciais	100% trabalhadores (ou normativa municipal)	Teletrabalho / Presencial restrito	Teleatendimento / Presencial restrito	X			Decreto nº 55.240, Capítulo VI (Estadual)
Administração Pública	84	Administração Pública	Locais públicos abertos, sem controle de acesso (ruas, calçadas, parques, praças, faixa de areia, mar, lagoa, rio e similares)	100% lotação		Presencial restrito / Distanciamento interpessoal mínimo de 1m / Uso obrigatório de máscara (cobrindo boca e nariz) / Decreto municipal e fiscalização para coibir aglomeração.	X			
Administração Pública	84	Administração Pública	Segurança e ordem pública	100% trabalhadores	Teletrabalho / Presencial restrito	Teleatendimento / Presencial restrito	X			Decreto nº 55.240, Capítulo VI (Estadual)
Administração Pública	84	Administração Pública	Política e administração de trânsito	100% trabalhadores (ou normativa municipal)	Teletrabalho / Presencial restrito	Teleatendimento / Presencial restrito	X			Decreto nº 55.240, Capítulo VI (Estadual)
Administração Pública	84	Administração Pública	Atividades de fiscalização	100% trabalhadores	Teletrabalho / Presencial restrito	Teleatendimento / Presencial restrito	X			Decreto nº 55.240, Capítulo VI (Estadual)
Administração Pública	84	Administração Pública	Inspeção sanitária	100% trabalhadores	Teletrabalho / Presencial restrito	Teleatendimento / Presencial restrito	X			Decreto nº 55.240, Capítulo VI (Estadual)
Administração Pública	84	Administração Pública	Serviços delegados de habilitação de condutores	100% trabalhadores	Teletrabalho / Presencial restrito	Ensino remoto (aula teórica) / Atendimento individualizado (aula prática)	X			
Agropecuária	1	Agricultura, Pecuária e Serv. Relacionados		100% trabalhadores	Teletrabalho / Presencial restrito		X			
Agropecuária	2	Produção Florestal		100% trabalhadores	Teletrabalho / Presencial restrito		X			
Agropecuária	3	Pesca e Aqüicultura		100% trabalhadores	Teletrabalho / Presencial restrito		X			
Alojamento e Alimentação	56	Alimentação	Restaurantes a la carte, prato feito e buffet sem autosserviço	75% trabalhadores 75% lotação	Teletrabalho / Presencial restrito	Presencial restrito (com ingresso até máximo 00:00 e término de atendimento até 01:00) / Grupo de no máximo 10 pessoas por mesa/ Distanciameto de	X			Portaria SES nº 319

						2m entre as mesas/ Apenas clientes sentados, sem permanência em pé. Telentrega / Pegue e Leve / Drive-thru				
Alojamento e Alimentação	56	Alimentação	Restaurantes a la carte, prato feito e buffet sem autosserviço (em beira de estradas e rodovias)	75% trabalhadores 75% lotação	Teletrabalho / Presencial restrito	Presencial restrito / Grupo de no máximo 10 pessoas por mesa/ Distanciameto de 2m entre as mesas/ Apenas clientes sentados, sem permanência em pé. / Telentrega / Pegue e Leve / Drive-thru	X			Portaria SES nº 319
Alojamento e Alimentação	56	Alimentação	Restaurantes de autosserviço (self-service)	75% trabalhadores 75% lotação	Teletrabalho / Presencial restrito / Funcionário(a) orientando no início da fila para o correto atendimento dos protocolos (máscara, álcool gel e distanciamento na fila) / Protetor salivar nos buffets / Higienização e troca constante dos talheres e pegadores do buffet / Talheres embalados individualmente / Demais protocolos da Portaria SES nº 319	Telentrega / Pegue e Leve / Drive-thru / Presencial restrito (com ingresso até máximo 00:00 e término de atendimento até 01:00) / Grupo de no máximo 10 pessoas por mesa/ Distanciameto de 2m entre as mesas/ Apenas clientes sentados, sem permanência em pé. / Utilização obrigatória de máscara ao se servir e ao circular / Permitido retirar a máscara somente para se alimentar, sentado às mesas / Distanciamento mínimo de 1m entre pessoas na fila do buffet, com marcação no chão / Acesso com entrada e sentido único no buffet, com funcionário(a) aplicando e orientando o correto uso do álcool em gel / Uso obrigatório de álcool em gel 70% em fricção imediatamente antes de se servir no buffet / Utilização de prato limpo a cada vez que cliente se servir / Reforço no distanciamento mínimo de 2m entre as mesas	X		Portaria SES nº 319	
Alojamento e Alimentação	56	Alimentação	Lanchonetes, lancherias e bares	75% trabalhadores 75% lotação	Teletrabalho / Presencial restrito	Presencial restrito / (com ingresso até máximo 00:00 e término de atendimento até 01:00) / Grupo de no máximo 10 pessoas por mesa/ Distanciameto de 2m entre as mesas/ Apenas clientes sentados, sem permanência em pé. Telentrega / Pegue e Leve / Drive-thru	X			Portaria SES nº 319

Alojamento e Alimentação	56	Alojamento	Hotéis e similares (geral)	<p>Estabelecimentos sem o Selo Turismo Responsável do MTur: 75% de lotação</p> <p>Estabelecimentos com Selo Turismo Responsável do MTur: 90% de lotação</p> <p>Estabelecimentos com até 10 habitações/ unidades isoladas (chalés, apartamentos isolados e similares, com banheiros exclusivos e refeições independentes e/ou agendadas): 90% de lotação</p>	Teletrabalho / Presencial restrito / Restaurantes, bares, lanchonetes e espaços coletivos de alimentação: conforme protocolo de "Restaurantes e Lanchonetes" e Portaria SES nº 319 /	<p>Teleatendimento / Presencial restrito / Equipamentos, espreguiçadeiras, brinquedos infantis: distanciamento mínimo de 4m e higienização constante com álcool 70% ou solução sanitizante similar /</p> <p>Área de piscinas e águas, saunas, academias, quadras etc.: conforme protocolo de "Serviços de educação física (academias, centros de treinamento, estúdios e similares)", "Serviços de educação física em piscina (aberta ou fechada)" e Portaria SES nº 582 e alterações /</p> <p>Eventos: conforme protocolos de "Eventos sociais e de entretenimento em ambiente aberto ou fechado" e Portaria SES nº 617</p>	X	X	<p>Portaria SES nº 319</p> <p>Portaria SES nº 582</p> <p>Portaria SES nº 617</p>
Alojamento e Alimentação	56	Alojamento	Hotéis e similares (em beira de estradas e rodovias)	100% quartos	Teletrabalho / Presencial restrito / Restaurantes, bares, lanchonetes e espaços coletivos de alimentação: conforme protocolo de "Restaurantes e Lanchonetes" e Portaria SES nº 319 /	<p>Teleatendimento / Presencial restrito / Equipamentos, espreguiçadeiras, brinquedos infantis: distanciamento mínimo de 4m e higienização constante com álcool 70% ou solução sanitizante similar /</p> <p>Área de piscinas e águas, saunas, academias, quadras etc.: conforme protocolo de "Serviços de educação física (academias, centros de treinamento, estúdios e similares)", "Serviços de educação física em piscina (aberta ou fechada)" e Portaria SES nº 582 e alterações /</p> <p>Eventos: conforme protocolos de "Eventos sociais e de entretenimento em ambiente aberto ou fechado" e Portaria SES nº 617</p>	X	X	<p>Portaria SES nº 319</p> <p>Portaria SES nº 582</p> <p>Portaria SES nº 617</p>
Comércio	45	Comércio de Veículos	Comércio de Veículos (rua)	<p>Lotação (trabalhadores + clientes): 1 pessoa, com máscara, para cada 2m² de área útil de circulação, respeitando limite do PPCI</p>	Teletrabalho / Presencial restrito	Teleatendimento / Presencial restrito	X		Portaria SES nº 376
Comércio	45	Comércio de Veículos	Manutenção e Reparação de Veículos Automotores (rua)	<p>Lotação (trabalhadores + clientes): 1 pessoa, com máscara, para cada 2m² de área útil de circulação, respeitando limite do PPCI</p>	Teletrabalho / Presencial restrito	Teleatendimento / Presencial restrito	X		Portaria SES nº 376
Comércio	46	Comércio Atacadista	Comércio Atacadista - Não essencial	<p>Lotação (trabalhadores + clientes): 1 pessoa, com máscara, para cada 2m² de área útil de circulação, respeitando limite do PPCI</p>	Teletrabalho / Presencial restrito	Presencial restrito / Tel entrega / Pegue e Leve / Drive-thru	X		Portaria SES nº 376

Comércio	46	Comércio Atacadista	Comércio Atacadista - Itens Essenciais	Lotação (trabalhadores + clientes): 1 pessoa, com máscara, para cada 2m ² de área útil de circulação, respeitando limite do PPCI	Teletrabalho / Presencial restrito	Presencial restrito / Telentrega / Pegue e Leve / Drive-thru	X			Portaria SES nº 376
Comércio	47	Comércio Varejista	Comércio Varejista - Não essencial (rua)	Lotação (trabalhadores + clientes): 1 pessoa, com máscara, para cada 2m ² de área útil de circulação, respeitando limite do PPCI	Teletrabalho / Presencial restrito	Presencial restrito / Telentrega / Pegue e Leve / Drive-thru	X			Portaria SES nº 376
Comércio	47	Comércio Varejista	Comércio Varejista - Não essencial (centro comercial e shopping)	Lotação (trabalhadores + clientes): 1 pessoa, com máscara, para cada 2m ² de área útil de circulação, respeitando limite do PPCI	Teletrabalho / Presencial restrito	Presencial restrito / Telentrega / Pegue e Leve / Drive-thru	X	X		Portaria SES nº 303 e nº 406
Comércio	47	Comércio Varejista	Comércio Varejista - Itens Essenciais (rua)	Lotação (trabalhadores + clientes): 1 pessoa, com máscara, para cada 2m ² de área útil de circulação, respeitando limite do PPCI	Teletrabalho / Presencial restrito	Presencial restrito / Telentrega / Pegue e Leve / Drive-thru	X			Portaria SES nº 376
Comércio	46	Comércio Varejista	Comércio Varejista - Itens Essenciais (centro comercial e shopping)	Lotação (trabalhadores + clientes): 1 pessoa, com máscara, para cada 2m ² de área útil de circulação, respeitando limite do PPCI	Teletrabalho / Presencial restrito	Presencial restrito / Telentrega / Pegue e Leve / Drive-thru	X	X		Portaria SES nº 303 e nº 406
Comércio	47	Comércio Varejista	Comércio Varejista de Produtos Alimentícios (mercados, açougues, fruteiras, padarias e similares)	Lotação (trabalhadores + clientes): 1 pessoa, com máscara, para cada 2m ² de área útil de circulação, respeitando limite do PPCI	Teletrabalho / Presencial restrito	Presencial restrito / Telentrega / Pegue e Leve / Drive-thru	X			Portaria SES nº 376
Comércio	47	Comércio Varejista	Comércio de Combustíveis para Veículos Automotores	Lotação (trabalhadores + clientes): 1 pessoa, com máscara, para cada 2m ² de área útil de circulação, respeitando limite do PPCI	Teletrabalho / Presencial restrito	Presencial restrito (vedada aglomeração)	X			Portaria SES nº 376
Educação	85	Educação Infantil	Creche e Pré-Escola	Regra Geral: Remoto Se permitida atividade presencial: 50% alunos por sala de aula	Teletrabalho / Presencial restrito	Regra Geral: Ensino Remoto Se permitida atividade presencial: Ensino Remoto / Ensino Híbrido (remoto e/ou presencial) / Presencial Restrito / 50% alunos por sala de aula / Distanciamento mínimo / Materiais individuais / Vedado atividades coletivas que envolvam aglomeração ou contato físico.	X	X		Portaria SES/SEDUC nº 01/2020, Decreto Estadual nº 55.465 (05/09/2020) e demais normativas.

Educação	85	Ensino Fundamental	Ensino Fundamental - Anos Iniciais	Regra Geral: Remoto Se permitida atividade presencial: 50% alunos por sala de aula	Teletrabalho / Presencial restrito	Regra Geral: Ensino Remoto Se permitida atividade presencial: Ensino Remoto / Ensino Híbrido (remoto e/ou presencial) / Presencial Restrito / 50% alunos por sala de aula / Distanciamento mínimo / Materiais individuais / Vedado atividades coletivas que envolvam aglomeração ou contato físico.	X	X		Portaria SES/SEDUC nº 01/2020, Decreto Estadual nº 55.465 (05/09/2020) e demais normativas.
Educação	85	Ensino Fundamental	Ensino Fundamental - Anos Finais	Regra Geral: Remoto Se permitida atividade presencial: 50% alunos por sala de aula	Teletrabalho / Presencial restrito	Regra Geral: Ensino Remoto Se permitida atividade presencial: Ensino Remoto / Ensino Híbrido (remoto e/ou presencial) / Presencial Restrito / 50% alunos por sala de aula / Distanciamento mínimo / Materiais individuais / Vedado atividades coletivas que envolvam aglomeração ou contato físico.	X	X		Portaria SES/SEDUC nº 01/2020, Decreto Estadual nº 55.465 (05/09/2020) e demais normativas.
Educação	85	Ensino Médio	Ensino Médio	Regra Geral: Remoto Se permitida atividade presencial: 50% alunos por sala de aula	Teletrabalho / Presencial restrito	Regra Geral: Ensino Remoto Se permitida atividade presencial: Ensino Remoto / Ensino Híbrido (remoto e/ou presencial) / Presencial Restrito / 50% alunos por sala de aula / Distanciamento mínimo / Materiais individuais / Vedado atividades coletivas que envolvam aglomeração ou contato físico.	X	X		Portaria SES/SEDUC nº 01/2020, Decreto Estadual nº 55.465 (05/09/2020) e demais normativas.
Educação	85	Ensino Médio	Ensino Técnico de Nível Médio e Normal	Regra Geral: Remoto Se permitida atividade presencial: 50% alunos por sala de aula	Teletrabalho / Presencial restrito	Regra Geral: Ensino Remoto Se permitida atividade presencial: Ensino Remoto / Ensino Híbrido (remoto e/ou presencial) / Presencial Restrito / 50% alunos por sala de aula / Distanciamento mínimo / Materiais individuais / Vedado atividades coletivas que envolvam aglomeração ou contato físico.	X	X		Portaria SES/SEDUC nº 01/2020, Decreto Estadual nº 55.465 (05/09/2020) e demais normativas.

Educação	85	Ensino Superior	Graduação (Bacharelado, Licenciatura, Tecnólogo) e Pós-graduação (stricto e latu sensu)	Regra Geral: Remoto Se permitida atividade presencial: 50% alunos por sala de aula	Teletrabalho / Presencial restrito	Regra Geral: Ensino Remoto Se permitida atividade presencial: Ensino Remoto / Ensino Híbrido (remoto e/ou presencial) / Presencial Restrito / 50% alunos por sala de aula / Distanciamento mínimo / Materiais individuais / Vedado atividades coletivas que envolvam aglomeração ou contato físico.	X	X	Portaria SES/SEDUC nº 01/2020, Decreto Estadual nº 55.465 (05/09/2020) e demais normativas.
Educação	85	Ensino Superior	Ensino Médio Técnico Concomitante e Subseqüente, Ensino Superior e Pós-Graduação <i>(somente atividades práticas essenciais para conclusão de curso da área da saúde: pesquisa, estágio curricular obrigatório, laboratórios e plantão)</i>	50% alunos	Teletrabalho / Presencial restrito	Regra Geral: Presencial restrito / Atendimento individualizado sob agendamento / Atividades práticas em pequenos grupos, respeitando teto de ocupação / Material individual Se permitida atividade presencial do segmento: Ensino Remoto / Ensino Híbrido (remoto e/ou presencial) / Presencial Restrito / 50% alunos por sala de aula / Distanciamento mínimo / Materiais individuais / Vedado atividades coletivas que envolvam aglomeração ou contato físico.	X	X	Portaria SES/SEDUC nº 01/2020, Decreto Estadual nº 55.465 (05/09/2020) e demais normativas.
Educação		Ensino Médio e Superior	Ensino Médio Técnico Subseqüente, Ensino Superior e Pós-Graduação <i>(somente atividades práticas essenciais para conclusão de curso: pesquisa, estágio curricular obrigatório, laboratórios e plantão)</i>	50% alunos	Teletrabalho / Presencial restrito	Regra Geral: Presencial restrito / Atendimento individualizado sob agendamento / Atividades práticas em pequenos grupos, respeitando teto de ocupação / Material individual Se permitida atividade presencial do segmento: Ensino Remoto / Ensino Híbrido (remoto e/ou presencial) / Presencial Restrito / 50% alunos por sala de aula / Distanciamento mínimo / Materiais individuais / Vedado atividades coletivas que envolvam aglomeração ou contato físico.	X	X	Portaria SES/SEDUC nº 01/2020, Decreto Estadual nº 55.465 (05/09/2020) e demais normativas.
Educação	85	Educação - Outros	Atividades de Apoio à Educação	50% trabalhadores	Teletrabalho / Presencial restrito	Teleatendimento / Presencial restrito	X	X	Portaria SES/SEDUC nº 01
Educação	85	Outras Atividades de Ensino	Ensino de Idiomas	50% trabalhadores 50% alunos	Teletrabalho / Presencial restrito	Ensino remoto / Atendimento individualizado ou em pequenos grupos, respeitando teto de ocupação / Material individual	X	X	Portaria SES/SEDUC nº 01
Educação	85	Outras Atividades de Ensino	Ensino de Música	50% trabalhadores 50% alunos	Teletrabalho / Presencial restrito	Ensino remoto / Atendimento individualizado ou em pequenos grupos, respeitando teto de ocupação / Material individual	X	X	Portaria SES/SEDUC nº 01

Educação	85	Outras Atividades de Ensino	Ensino de Esportes, Dança e Artes Cênicas	50% trabalhadores 50% alunos	Teletrabalho / Presencial restrito	Ensino remoto / Atendimento individualizado ou coabitantes / Material individual / Ficam permitidas as atividades de <i>esportes coletivos exclusivamente em quadras esportivas, sem público, com intervalo de 1 hora entre os jogos e uso intercalado das quadras, para evitar aglomeração e permitir higienização</i> / Restaurantes e Lanchonetes em conformidade com o protocolo específico	X	X		Portaria SES nº 582
Educação	85	Outras Atividades de Ensino	Ensino de Arte e Cultura (outros)	50% trabalhadores 50% alunos	Teletrabalho / Presencial restrito	Ensino remoto / Atendimento individualizado ou em pequenos grupos, respeitando teto de ocupação / Material individual	X	X		Portaria SES/SEDUC nº 01
Educação	85	Outras Atividades de Ensino	Formação profissional, formação continuada, cursos preparatórios para concurso, treinamentos e similares	50% trabalhadores 50% alunos	Teletrabalho / Presencial restrito	Ensino remoto / Atendimento individualizado ou em pequenos grupos, respeitando teto de ocupação / Material individual	X	X		Portaria SES/SEDUC nº 01
Indústria de Construção	41	Construção de Edifícios		100% trabalhadores	Teletrabalho / Presencial restrito / Ventilação cruzada (portas e janelas abertas) e/ou sistema de renovação de ar / Restaurantes, bares, lanchonetes e espaços coletivos de alimentação: conforme protocolo de "Restaurantes" e "Lanchonetes" e Portaria SES nº 319 /	Uso obrigatório e correto de máscara, cobrindo boca e nariz por todos os presentes/ Distanciamento interpessoal mínimo de 1m /	X			Portaria SES nº 283 e nº 375
Indústria de Construção	42	Obras de Infraestrutura		100% trabalhadores	Teletrabalho / Presencial restrito / Ventilação cruzada (portas e janelas abertas) e/ou sistema de renovação de ar / Restaurantes, bares, lanchonetes e espaços coletivos de alimentação: conforme protocolo de "Restaurantes" e "Lanchonetes" e Portaria SES nº 319 /	Uso obrigatório e correto de máscara, cobrindo boca e nariz por todos os presentes/ Distanciamento interpessoal mínimo de 1m /	X			Portaria SES nº 283 e nº 375
Indústria de Construção	43	Serviços de Construção		100% trabalhadores	Teletrabalho / Presencial restrito / Ventilação cruzada (portas e janelas abertas) e/ou sistema de renovação de ar / Restaurantes, bares, lanchonetes e espaços coletivos de alimentação: conforme protocolo de "Restaurantes" e "Lanchonetes" e Portaria SES nº 319 /	Uso obrigatório e correto de máscara, cobrindo boca e nariz por todos os presentes/ Distanciamento interpessoal mínimo de 1m /	X			Portaria SES nº 283 e nº 375

Indústria de Transformação e Extrativa	5	Extração de Carvão Mineral		100% trabalhadores	Teletrabalho / Presencial restrito / Ventilação cruzada (portas e janelas abertas) e/ou sistema de renovação de ar / Restaurantes, bares, lanchonetes e espaços coletivos de alimentação: conforme protocolo de "Restaurantes" e "Lanchonetes" e Portaria SES nº 319 /	Uso obrigatório e correto de máscara, cobrindo boca e nariz por todos os presentes/ Distanciamento interpessoal mínimo de 1m /	X			Portaria SES nº 283 e nº 375
Indústria de Transformação e Extrativa	100 *	Extr. de Petróleo e Minerais	Extração de Petróleo e Gás	100% trabalhadores	Teletrabalho / Presencial restrito / Ventilação cruzada (portas e janelas abertas) e/ou sistema de renovação de ar / Restaurantes, bares, lanchonetes e espaços coletivos de alimentação: conforme protocolo de "Restaurantes" e "Lanchonetes" e Portaria SES nº 319 /	Uso obrigatório e correto de máscara, cobrindo boca e nariz por todos os presentes/ Distanciamento interpessoal mínimo de 1m /	X			Portaria SES nº 283 e nº 375
Indústria de Transformação e Extrativa	100 *	Extr. de Petróleo e Minerais	Extr. de Petróleo e Minerais - Outros	100% trabalhadores	Teletrabalho / Presencial restrito / Ventilação cruzada (portas e janelas abertas) e/ou sistema de renovação de ar / Restaurantes, bares, lanchonetes e espaços coletivos de alimentação: conforme protocolo de "Restaurantes" e "Lanchonetes" e Portaria SES nº 319 /	Uso obrigatório e correto de máscara, cobrindo boca e nariz por todos os presentes/ Distanciamento interpessoal mínimo de 1m /	X			Portaria SES nº 283 e nº 375
Indústria de Transformação e Extrativa	10	Alimentos		100% trabalhadores	Teletrabalho / Presencial restrito / Ventilação cruzada (portas e janelas abertas) e/ou sistema de renovação de ar / Restaurantes, bares, lanchonetes e espaços coletivos de alimentação: conforme protocolo de "Restaurantes" e "Lanchonetes" e Portaria SES nº 319 /	Uso obrigatório e correto de máscara, cobrindo boca e nariz por todos os presentes/ Distanciamento interpessoal mínimo de 1m /	X			Portaria SES nº 283 e nº 375
Indústria de Transformação e Extrativa	11	Bebidas		100% trabalhadores	Teletrabalho / Presencial restrito / Ventilação cruzada (portas e janelas abertas) e/ou sistema de renovação de ar / Restaurantes, bares, lanchonetes e espaços coletivos de alimentação: conforme protocolo de "Restaurantes" e "Lanchonetes" e Portaria SES nº 319 /	Uso obrigatório e correto de máscara, cobrindo boca e nariz por todos os presentes/ Distanciamento interpessoal mínimo de 1m /	X			Portaria SES nº 283 e nº 375
Indústria de Transformação e Extrativa	12	Fumo		100% trabalhadores	Teletrabalho / Presencial restrito / Ventilação cruzada (portas e janelas abertas) e/ou sistema de renovação de ar / Restaurantes, bares, lanchonetes e espaços coletivos de alimentação: conforme protocolo de "Restaurantes" e "Lanchonetes" e Portaria SES nº 319 /	Uso obrigatório e correto de máscara, cobrindo boca e nariz por todos os presentes/ Distanciamento interpessoal mínimo de 1m /	X			Portaria SES nº 283 e nº 375

Indústria de Transformação e Extrativa	13	Têxteis		100% trabalhadores	Teletrabalho / Presencial restrito / Ventilação cruzada (portas e janelas abertas) e/ou sistema de renovação de ar / Restaurantes, bares, lanchonetes e espaços coletivos de alimentação: conforme protocolo de "Restaurantes" e "Lanchonetes" e Portaria SES nº 319 /	Uso obrigatório e correto de máscara, cobrindo boca e nariz por todos os presentes/ Distanciamento interpessoal mínimo de 1m /	X			Portaria SES nº 283 e nº 375
Indústria de Transformação e Extrativa	14	Vestuário		100% trabalhadores	Teletrabalho / Presencial restrito / Ventilação cruzada (portas e janelas abertas) e/ou sistema de renovação de ar / Restaurantes, bares, lanchonetes e espaços coletivos de alimentação: conforme protocolo de "Restaurantes" e "Lanchonetes" e Portaria SES nº 319 /	Uso obrigatório e correto de máscara, cobrindo boca e nariz por todos os presentes/ Distanciamento interpessoal mínimo de 1m /	X			Portaria SES nº 283 e nº 375
					Restaurantes, bares, lanchonetes e espaços coletivos de alimentação: conforme protocolo de "Restaurantes" e "Lanchonetes" e Portaria SES nº 319 /					
Indústria de Transformação e Extrativa	15	Couros e Calçados		100% trabalhadores	Teletrabalho / Presencial restrito / Ventilação cruzada (portas e janelas abertas) e/ou sistema de renovação de ar / Restaurantes, bares, lanchonetes e espaços coletivos de alimentação: conforme protocolo de "Restaurantes" e "Lanchonetes" e Portaria SES nº 319 /	Uso obrigatório e correto de máscara, cobrindo boca e nariz por todos os presentes/ Distanciamento interpessoal mínimo de 1m /	X			Portaria SES nº 283 e nº 375
Indústria de Transformação e Extrativa	16	Madeira		100% trabalhadores	Teletrabalho / Presencial restrito / Ventilação cruzada (portas e janelas abertas) e/ou sistema de renovação de ar / Restaurantes, bares, lanchonetes e espaços coletivos de alimentação: conforme protocolo de "Restaurantes" e "Lanchonetes" e Portaria SES nº 319 /	Uso obrigatório e correto de máscara, cobrindo boca e nariz por todos os presentes/ Distanciamento interpessoal mínimo de 1m /	X			Portaria SES nº 283 e nº 375
Indústria de Transformação e Extrativa	17	Papel e Celulose		100% trabalhadores	Teletrabalho / Presencial restrito / Ventilação cruzada (portas e janelas abertas) e/ou sistema de renovação de ar / Restaurantes, bares, lanchonetes e espaços coletivos de alimentação: conforme protocolo de "Restaurantes" e "Lanchonetes" e Portaria SES nº 319 /	Uso obrigatório e correto de máscara, cobrindo boca e nariz por todos os presentes/ Distanciamento interpessoal mínimo de 1m /	X			Portaria SES nº 283 e nº 375
Indústria de Transformação e Extrativa	18	Impressão e Reprodução		100% trabalhadores	Teletrabalho / Presencial restrito / Ventilação cruzada (portas e janelas abertas) e/ou sistema de renovação de ar / Restaurantes, bares, lanchonetes e espaços coletivos de alimentação: conforme protocolo de "Restaurantes" e "Lanchonetes" e Portaria SES nº 319 /	Uso obrigatório e correto de máscara, cobrindo boca e nariz por todos os presentes/ Distanciamento interpessoal mínimo de 1m /	X			Portaria SES nº 283 e nº 375

Indústria de Transformação e Extrativa	19	Derivados Petróleo		100% trabalhadores	Teletrabalho / Presencial restrito / Ventilação cruzada (portas e janelas abertas) e/ou sistema de renovação de ar / Restaurantes, bares, lanchonetes e espaços coletivos de alimentação: conforme protocolo de "Restaurantes" e "Lanchonetes" e Portaria SES nº 319 /	Uso obrigatório e correto de máscara, cobrindo boca e nariz por todos os presentes/ Distanciamento interpessoal mínimo de 1m /	X			Portaria SES nº 283 e nº 375
Indústria de Transformação e Extrativa	20	Químicos		100% trabalhadores	Teletrabalho / Presencial restrito / Ventilação cruzada (portas e janelas abertas) e/ou sistema de renovação de ar / Restaurantes, bares, lanchonetes e espaços coletivos de alimentação: conforme protocolo de "Restaurantes" e "Lanchonetes" e Portaria SES nº 319 /	Uso obrigatório e correto de máscara, cobrindo boca e nariz por todos os presentes/ Distanciamento interpessoal mínimo de 1m /	X			Portaria SES nº 283 e nº 375
Indústria de Transformação e Extrativa	22	Borracha e Plástico		100% trabalhadores	Teletrabalho / Presencial restrito / Ventilação cruzada (portas e janelas abertas) e/ou sistema de renovação de ar / Restaurantes, bares, lanchonetes e espaços coletivos de alimentação: conforme protocolo de "Restaurantes" e "Lanchonetes" e Portaria SES nº 319 /	Uso obrigatório e correto de máscara, cobrindo boca e nariz por todos os presentes/ Distanciamento interpessoal mínimo de 1m /	X			Portaria SES nº 283 e nº 375
Indústria de Transformação e Extrativa	23	Minerais não metálicos		100% trabalhadores	Teletrabalho / Presencial restrito / Ventilação cruzada (portas e janelas abertas) e/ou sistema de renovação de ar / Restaurantes, bares, lanchonetes e espaços coletivos de alimentação: conforme protocolo de "Restaurantes" e "Lanchonetes" e Portaria SES nº 319 /	Uso obrigatório e correto de máscara, cobrindo boca e nariz por todos os presentes/ Distanciamento interpessoal mínimo de 1m /	X			Portaria SES nº 283 e nº 375
Indústria de Transformação e Extrativa	24	Metalurgia		100% trabalhadores	Teletrabalho / Presencial restrito / Ventilação cruzada (portas e janelas abertas) e/ou sistema de renovação de ar / Restaurantes, bares, lanchonetes e espaços coletivos de alimentação: conforme protocolo de "Restaurantes" e "Lanchonetes" e Portaria SES nº 319 /	Uso obrigatório e correto de máscara, cobrindo boca e nariz por todos os presentes/ Distanciamento interpessoal mínimo de 1m /	X			Portaria SES nº 283 e nº 375
Indústria de Transformação e Extrativa	25	Produtos de Metal		100% trabalhadores	Teletrabalho / Presencial restrito / Ventilação cruzada (portas e janelas abertas) e/ou sistema de renovação de ar / Restaurantes, bares, lanchonetes e espaços coletivos de alimentação: conforme protocolo de "Restaurantes" e "Lanchonetes" e Portaria SES nº 319 /	Uso obrigatório e correto de máscara, cobrindo boca e nariz por todos os presentes/ Distanciamento interpessoal mínimo de 1m /	X			Portaria SES nº 283 e nº 375

Indústria de Transformação e Extrativa	26	Equip. Informática		100% trabalhadores	Teletrabalho / Presencial restrito / Ventilação cruzada (portas e janelas abertas) e/ou sistema de renovação de ar / Restaurantes, bares, lanchonetes e espaços coletivos de alimentação: conforme protocolo de "Restaurantes" e "Lanchonetes" e Portaria SES nº 319 /	Uso obrigatório e correto de máscara, cobrindo boca e nariz por todos os presentes/ Distanciamento interpessoal mínimo de 1m /	X			Portaria SES nº 283 e nº 375
Indústria de Transformação e Extrativa	27	Materiais Elétricos		100% trabalhadores	Teletrabalho / Presencial restrito / Ventilação cruzada (portas e janelas abertas) e/ou sistema de renovação de ar / Restaurantes, bares, lanchonetes e espaços coletivos de alimentação: conforme protocolo de "Restaurantes" e "Lanchonetes" e Portaria SES nº 319 /	Uso obrigatório e correto de máscara, cobrindo boca e nariz por todos os presentes/ Distanciamento interpessoal mínimo de 1m /	X			Portaria SES nº 283 e nº 375
Indústria de Transformação e Extrativa	28	Máquinas e Equipamentos		100% trabalhadores	Teletrabalho / Presencial restrito / Ventilação cruzada (portas e janelas abertas) e/ou sistema de renovação de ar / Restaurantes, bares, lanchonetes e espaços coletivos de alimentação: conforme protocolo de "Restaurantes" e "Lanchonetes" e Portaria SES nº 319 /	Uso obrigatório e correto de máscara, cobrindo boca e nariz por todos os presentes/ Distanciamento interpessoal mínimo de 1m /	X			Portaria SES nº 283 e nº 375
Indústria de Transformação e Extrativa	29	Veículos Automotores		100% trabalhadores	Teletrabalho / Presencial restrito / Ventilação cruzada (portas e janelas abertas) e/ou sistema de renovação de ar / Restaurantes, bares, lanchonetes e espaços coletivos de alimentação: conforme protocolo de "Restaurantes" e "Lanchonetes" e Portaria SES nº 319 /	Uso obrigatório e correto de máscara, cobrindo boca e nariz por todos os presentes/ Distanciamento interpessoal mínimo de 1m /	X			Portaria SES nº 283 e nº 375
Indústria de Transformação e Extrativa	30	Outros Equipamentos		100% trabalhadores	Teletrabalho / Presencial restrito / Ventilação cruzada (portas e janelas abertas) e/ou sistema de renovação de ar / Restaurantes, bares, lanchonetes e espaços coletivos de alimentação: conforme protocolo de "Restaurantes" e "Lanchonetes" e Portaria SES nº 319 /	Uso obrigatório e correto de máscara, cobrindo boca e nariz por todos os presentes/ Distanciamento interpessoal mínimo de 1m /	X			Portaria SES nº 283 e nº 375
Indústria de Transformação e Extrativa	31	Móveis		100% trabalhadores	Teletrabalho / Presencial restrito / Ventilação cruzada (portas e janelas abertas) e/ou sistema de renovação de ar / Restaurantes, bares, lanchonetes e espaços coletivos de alimentação: conforme protocolo de "Restaurantes" e "Lanchonetes" e Portaria SES nº 319 /	Uso obrigatório e correto de máscara, cobrindo boca e nariz por todos os presentes/ Distanciamento interpessoal mínimo de 1m /	X			Portaria SES nº 283 e nº 375

Indústria de Transformação e Extrativa	32	Produtos Diversos		100% trabalhadores	Teletrabalho / Presencial restrito / Ventilação cruzada (portas e janelas abertas) e/ou sistema de renovação de ar / Restaurantes, bares, lanchonetes e espaços coletivos de alimentação: conforme protocolo de "Restaurantes" e "Lanchonetes" e Portaria SES nº 319 /	Uso obrigatório e correto de máscara, cobrindo boca e nariz por todos os presentes/ Distanciamento interpessoal mínimo de 1m /	X			Portaria SES nº 283 e nº 375
Indústria de Transformação e Extrativa	33	Manut. e Reparação		100% trabalhadores	Teletrabalho / Presencial restrito / Ventilação cruzada (portas e janelas abertas) e/ou sistema de renovação de ar / Restaurantes, bares, lanchonetes e espaços coletivos de alimentação: conforme protocolo de "Restaurantes" e "Lanchonetes" e Portaria SES nº 319 /	Uso obrigatório e correto de máscara, cobrindo boca e nariz por todos os presentes/ Distanciamento interpessoal mínimo de 1m /	X			Portaria SES nº 283 e nº 375
Indústria de Transformação e Extrativa	21	Farmoquímicos e Farmacêuticos		100% trabalhadores	Teletrabalho / Presencial restrito / Ventilação cruzada (portas e janelas abertas) e/ou sistema de renovação de ar / Restaurantes, bares, lanchonetes e espaços coletivos de alimentação: conforme protocolo de "Restaurantes" e "Lanchonetes" e Portaria SES nº 319 /	Uso obrigatório e correto de máscara, cobrindo boca e nariz por todos os presentes/ Distanciamento interpessoal mínimo de 1m /	X			Portaria SES nº 283 e nº 375
Saúde e Assistência	86	Atenção à Saúde Humana		100% trabalhadores	Teletrabalho / Presencial restrito / Restaurantes, bares, lanchonetes e espaços coletivos de alimentação: conforme protocolo de "Restaurantes" e "Lanchonetes" e Portaria SES nº 319 /	Presencial restrito / Teleatendimento	X			Portaria SES nº 274, nº 284, nº 300 e nº 374
Saúde e Assistência	87	Assistência Social		100% trabalhadores	Teletrabalho / Presencial restrito / Restaurantes, bares, lanchonetes e espaços coletivos de alimentação: conforme protocolo de "Restaurantes" e "Lanchonetes" e Portaria SES nº 319 /	Presencial restrito / Teleatendimento	X			Portaria SES nº 289 e nº 352
Saúde e Assistência	75	Assistência Veterinária		75% trabalhadores	Teletrabalho / Presencial restrito	Presencial restrito / Teleatendimento	X			
Serviços	104 *	Artes, Cultura, Esportes e Lazer	Parques Temáticos, Parques de Diversão, Parques de Aventura, Parques Aquáticos, Atrativos Turísticos e Similares - fixos ou itinerantes	50% trabalhadores 50% público	Teletrabalho / Presencial restrito / Restaurantes, bares, lanchonetes e espaços coletivos de alimentação: conforme protocolo de "Restaurantes" e "Lanchonetes" e Portaria SES nº 319 /	Teleatendimento / Presencial restrito (<u>exclusivo</u> locais com Selo Turismo Responsável do MTur)	X	X		Selo Turismo Responsável - Ministério do Turismo
Serviços	104 *	Artes, Cultura, Esportes e Lazer	Parques e reservas naturais, jardins botânicos e zoológicos	50% trabalhadores 50% público	Teletrabalho / Presencial restrito / Restaurantes, bares, lanchonetes e espaços coletivos de alimentação: conforme protocolo de "Restaurantes" e "Lanchonetes" e Portaria SES nº 319 /	Teleatendimento / Presencial restrito (somente <u>áreas externas</u> , com demarcação no chão de áreas de permanência distanciada de grupos - máx. 8 pessoas)	X	X		Selo Turismo Responsável - Ministério do Turismo

Serviços	104 *	Artes, Cultura, Esportes e Lazer	Teatros, auditórios, casas de espetáculos, casas de show, circos e similares (em ambiente aberto ou fechado, com público exclusivamente <u>sentado</u> e restrito ao período da <u>apresentação</u>)	<p>Ambientes FECHADOS E ABERTOS: permitidos. Respeitando à lotação, ao distanciamento e à necessidade de autorização, conforme número total de pessoas (ver "Restrições Adicionais"). Local permite consumo de alimentos/ bebidas: - PERMITE - 40% de lotação, com distanciamento de 2m - NAO PERMITE - 50% de lotação, com distanciamento de 1m</p>	<p>Teletrabalho / Presencial restrito / Para ambiente aberto, permitido instalação de toldo ou cobertura, desde que as laterais sejam inteiramente abertas, para plena circulação de ar / Elaboração de projeto (croqui e protocolos), disponível para fiscalização e/ou autorização, quando exigido / Circulação de ar cruzada ou sistema de renovação de ar /</p> <p>Início e término de programações não concomitantes, quando houver multissalas / Intervalo mín. de 1 hora entre as apresentações com troca de público, para permitir higienização e evitar aglomerações / Restaurantes, bares, lanchonetes e espaços coletivos de alimentação: conforme protocolo de "Restaurantes" e "Lanchonetes" e Portaria SES nº 319 /</p>	<p>Presencial restrito / Máscara de uso obrigatório / Reforço na comunicação sonora e visual dos protocolos de higiene e distanciamento para público e colaboradores / Circulação em pé somente para uso dos sanitários, com uso de máscara e fila com distanciamento demarcado / Vedado interação física entre artistas e público / PERMITE ALIMENTAÇÃO/ BEBIDA: distanciamento mínimo de 2m entre pessoas e/ou coabitantes OU ocupação intercalada de assentos (sim/não/não/sim) e ocupação intercalada das fileiras / NAO PERMITE ALIMENTAÇÃO/ BEBIDA: distanciamento mínimo de 1m entre pessoas e/ou grupos de coabitantes OU ocupação intercalada de assentos (sim/não/não/sim), sem ocupação de assento(s) imediatamente à frente e atrás /</p>	X	X	<p>Portaria SES nº 617 Portaria SES nº 319 Decreto Estadual nº 55.240, Art. 21, § 7º e §8º Pedido de autorização, conforme número de pessoas (trabalhadores e público) presentes ao mesmo tempo: - Até 300: protocolos estaduais; - 300 a 600: protocolos estaduais (+) pedido de autorização do município sede, encaminhado pela organização do evento; - 600 a 1.200: protocolos estaduais (+) pedido de autorização da(s) associação(ões) de municípios da Região Covid, encaminhado pelo município sede (aprovação por no mín. 2/3 dos municípios da Região) - 1.200 a 2.500, no máx.: protocolos estaduais (+) pedido de autorização do Gabinete de Crise, encaminhado pela(s) associação(ões) de municípios da Região Covid, após aprovação dessa(s)</p>
Serviços	104 *	Artes, Cultura, Esportes e Lazer	Espectáculos tipo drive-in (cinema, shows, etc.)	100% vagas, com distanciamento	<p>Teletrabalho / Presencial restrito / Sem contato físico / Alimentos e bebidas solicitados por aplicativo e entregues no carro</p>	<p>Teleatendimento / Presencial restrito / Público somente nos automóveis / Vedada abertura de portas e circulação externa aos automóveis / Circulação somente para uso dos sanitários, com uso de máscara e fila com distanciamento demarcado</p>	X		

Serviços	104 *	Artes, Cultura, Esportes e Lazer	Cinemas	<p>Permitido, respeitando à lotação e ao distanciamento:</p> <p>Estabelecimento permite CONSUMO DE ALIMENTOS OU BEBIDAS:</p> <p>- PERMITE - 40% de lotação, com distanciamento de 2m</p> <p>- NÃO PERMITE - 50% de lotação, com distanciamento de 1m</p>	<p>Teletrabalho / Presencial restrito / Elaboração de projeto (croqui e protocolos), disponível para fiscalização e/ou autorização, quando exigido / Circulação de ar cruzada ou sistema de renovação de ar /</p> <p>Início e término de programações não concomitantes, quando houver multissalas / Intervalo mín. de 1 hora entre as apresentações com troca de público, para permitir higienização e evitar aglomerações / Restaurantes, bares, lanchonetes e espaços coletivos de alimentação: conforme protocolo de "Restaurantes" e "Lanchonetes" e Portaria SES nº 319 /</p>	<p>Presencial restrito / Máscara de uso obrigatório / Reforço na comunicação sonora e visual dos protocolos de higiene e distanciamento para público e colaboradores / Circulação em pé somente para uso dos sanitários, com uso de máscara e fila com distanciamento demarcado /</p> <p>PERMITE ALIMENTAÇÃO/BEBIDA:</p> <p>distanciamento mínimo de 2m entre pessoas e/ou grupos de coabitantes OU ocupação intercalada de assentos (sim/não/não/sim) e ocupação intercalada das fileiras /</p> <p>NÃO PERMITE ALIMENTAÇÃO/BEBIDA:</p> <p>distanciamento mínimo de 1m entre pessoas e/ou grupos de coabitantes OU ocupação intercalada de assentos (sim/não/não/sim), sem ocupação de assento(s) imediatamente à frente e atrás /</p>	X	X	Portaria SES nº 319 Decreto Estadual nº 55.240, Art. 21, §8º
Serviços	104 *	Artes, Cultura, Esportes e Lazer	Museus, centros culturais e similares	50% trabalhadores 50% público	Teletrabalho / Presencial restrito / Restaurantes, bares, lanchonetes e espaços coletivos de alimentação: conforme protocolo de "Restaurantes" e "Lanchonetes" e Portaria SES nº 319 /	Teleatendimento / Presencial restrito	X	X	Recomendações aos Museus em Tempos de Covid-19, do Instituto Brasileiro de Museus (Ibram)
Serviços	104 *	Artes, Cultura, Esportes e Lazer	Bibliotecas, arquivos, acervos e similares	50% trabalhadores 50% público	Teletrabalho/ Presencial restrito	Teleatendimento / Presencial restrito	X		
Serviços	104 *	Artes, Cultura, Esportes e Lazer	Ateliês (artes plásticas, restauração de obras de arte, escrita, artistas independentes e similares)	50% trabalhadores	Teletrabalho/ Presencial restrito	Teleatendimento / Atendimento individualizado, com agendamento	X		
Serviços	104 *	Artes, Cultura, Esportes e Lazer	Atividades de organizações associativas ligadas à arte e à cultura (MTG e similares)	50% trabalhadores	Teletrabalho/ Presencial restrito	Teleatendimento / Atendimento individualizado, com agendamento	X		
Serviços	104 *	Artes, Cultura, Esportes e Lazer	Convenções partidárias	50% lotação Máx. 100 pessoas, ao mesmo tempo	Teletrabalho / Presencial restrito / Circulação de ar cruzada / Credenciamento e check-in online	Presencial restrito / Cadeiras intercalados (sim/não/não/sim) / Filas intercaladas / 6m² por pessoa / Entrada e saída escalonada por filas previamente demarcadas / Material individual (canetas)	X	X	

Serviços	104 *	Artes, Cultura, Esportes e Lazer	Feiras e Exposições corporativas e comerciais	Permitido, respeitando à lotação, ao distanciamento e à necessidade de autorização, conforme número total de pessoas (ver "Restrições Adicionais").	Teletrabalho / Presencial restrito / Elaboração de projeto (croqui e protocolos), disponível para fiscalização e/ou autorização, quando couber / Módulos de estandes distanciados 4 metros um do outro / Circulação de ar cruzada / Credenciamento e check-in online / Início e término de programações não concomitantes, quando houver multissalas / Restaurantes, bares, lanchonetes e espaços coletivos de alimentação: conforme protocolo de "Restaurantes" e "Lanchonetes" e Portaria SES nº 319 /	Teleatendimento / Presencial restrito / Ambientes (estandes, salas, corredores, etc.) com circulação em pé: contabilizar mínimo de 8m² por pessoa / Ambientes com público sentado: contabilizar mínimo de 4m² por pessoa, considerando se o local permite alimentação ou bebida: PERMITE ALIMENTAÇÃO/BEBIDA: distanciamento mínimo de 2m entre pessoas e/ou grupos de coabitantes OU ocupação intercalada de assentos (sim/não/não/sim) e ocupação intercalada das fileiras / NÃO PERMITE ALIMENTAÇÃO/BEBIDA: distanciamento mínimo de 1m entre pessoas e/ou grupos de coabitantes OU ocupação intercalada de assentos (sim/não/não/sim), sem ocupação de assento(s) imediatamente à frente e atrás /	X	X	Portaria SES nº 617 Portaria SES nº 319 Decreto Estadual nº 55.240, Art. 21, § 7º e §8º Pedido de autorização, conforme número de pessoas (trabalhadores e público) presentes ao mesmo tempo: - Até 300: protocolos estaduais; - 300 a 600: protocolos estaduais (+) pedido de autorização do município sede, encaminhado pela organização do evento; - 600 a 1.200: protocolos estaduais (+) pedido de autorização da(s) associação(ões) de municípios da Região Covid, encaminhado pelo município sede (aprovação por no mín. 2/3 dos municípios da Região) - 1.200 a 2.500, no máx.: protocolos estaduais (+) pedido de autorização do Gabinete de Crise, encaminhado pela(s) associação(ões) de municípios da Região Covid, após aprovação dessa(s)
Serviços	104 *	Artes, Cultura, Esportes e Lazer	Seminários, congressos, convenções, simpósios e similares	Permitido, respeitando à lotação, ao distanciamento e à necessidade de autorização, conforme número total de pessoas (ver "Restrições Adicionais").	Teletrabalho / Presencial restrito / Elaboração de projeto (croqui e protocolos), disponível para fiscalização e/ou autorização, quando couber / Módulos de estandes distanciados 4 metros um do outro / Circulação de ar cruzada / Credenciamento e check-in online / Início e término de programações não concomitantes, quando houver multissalas / Restaurantes, bares, lanchonetes e espaços coletivos de alimentação: conforme protocolo de "Restaurantes" e "Lanchonetes" e Portaria SES nº 319 /	Teleatendimento / Presencial restrito / Ambientes (estandes, salas, corredores, etc.) com circulação em pé: contabilizar mínimo de 8m² por pessoa / Ambientes com público sentado: contabilizar mínimo de 4m² por pessoa, considerando se o local permite alimentação ou bebida: PERMITE ALIMENTAÇÃO/BEBIDA: distanciamento mínimo de 2m entre pessoas e/ou grupos de coabitantes OU ocupação intercalada de assentos (sim/não/não/sim) e ocupação intercalada das fileiras / NÃO PERMITE ALIMENTAÇÃO/BEBIDA: distanciamento mínimo de 1m entre pessoas e/ou grupos de coabitantes OU ocupação intercalada de assentos	X	X	Portaria SES nº 617 Portaria SES nº 319 Decreto Estadual nº 55.240, Art. 21, § 7º e §8º Pedido de autorização, conforme número de pessoas (trabalhadores e público) presentes ao mesmo tempo: - Até 300: protocolos estaduais; - 300 a 600: protocolos estaduais (+) pedido de autorização do município sede, encaminhado pela organização do evento; - 600 a 1.200: protocolos estaduais (+) pedido de autorização da(s) associação(ões) de municípios da Região Covid, encaminhado pelo município sede (aprovação por no mín. 2/3 dos municípios da Região) - 1.200 a 2.500,

						(sim/não/não/sim), sem ocupação de assento(s) imediatamente à frente e atrás /				no máx.: protocolos estaduais (+) pedido de autorização do Gabinete de Crise, encaminhado pela(s) associação(ões) de municípios da Região Covid, após aprovação dessa(s)
Serviços	104 *	Artes, Cultura, Esportes e Lazer	Reuniões corporativas, oficinas, treinamentos e cursos corporativos	Máximo de 100 pessoas (trabalhadores e públicos), respeitando ao teto de ocupação e ao distanciamento estabelecido no Modo de Atendimento	Teletrabalho / Presencial restrito / Elaboração de projeto (croqui e protocolos), disponível para fiscalização e/ou autorização, quando couber / Módulos de estandes distanciado 4 metros um do outro / Circulação de ar cruzada / Credenciamento e check-in online / Início e término de programações não concomitantes, quando houver multissalas / Restaurantes, bares, lanchonetes e espaços coletivos de alimentação: conforme protocolo de "Restaurantes" e "Lanchonetes" e Portaria SES nº 319 /	Teleatendimento / Presencial restrito / Material individual / Ambientes (estandes, salas, corredores, etc.) com circulação em pé: contabilizar mínimo de 8m² por pessoa / Ambientes com público sentado: contabilizar mínimo de 4m² por pessoa, considerando se o local permite alimentação ou bebida: PERMITE ALIMENTAÇÃO/BEBIDA: distanciamento mínimo de 2m entre pessoas e/ou grupos de coabitantes OU ocupação intercalada de assentos (sim/não/não/sim) e ocupação intercalada das fileiras / NÃO PERMITE ALIMENTAÇÃO/BEBIDA: distanciamento mínimo de 1m entre pessoas e/ou grupos de coabitantes OU ocupação intercalada de assentos (sim/não/não/sim), sem ocupação de assento(s) imediatamente à frente e atrás /	X	X	Portaria SES nº 617 Portaria SES nº 319	
Serviços	104 *	Artes, Cultura, Esportes e Lazer	Eventos infantis em buffets, casas de festas ou similares (em ambiente <u>aberto</u> ou <u>fechado</u>)	Máximo de 100 pessoas (trabalhadores e públicos), respeitando teto de ocupação e distanciamento estabelecido no Modo de Operação	Teletrabalho / Presencial restrito / Teto de ocupação: mínimo de 8m² por pessoa, respeitando a lotação máxima da bandeira / Elaboração de projeto (croqui e protocolos), disponível para fiscalização e/ou autorização, quando couber / Distanciamento mínimo de 2m entre mesas / Ventilação forçada ou circulação de ar cruzada, com manutenção de janelas e portas abertas, independente do uso de equipamento de climatização / Adesivagem do piso demarcando distanciamento mín. 1m nas filas / Fluxo único de entrada, saída e circulação / Abertura antecipada e ingresso escalonado ao evento / Reforço constante na comunicação visual e sonora dos protocolos de higiene e	Duração máxima do evento (para o público): 4 horas Máscara de uso obrigatório sempre, à exceção do momento do consumo de alimentos ou bebidas, repondo imediatamente depois / Priorização da venda e conferência de ingressos ou convites por meio visual ou digital, sem contato / Registro dos contatos de todos os presentes (trabalhadores e público) e documento jurídico autorizativo de contato para rastreabilidade em caso de posterior confirmação ou suspeita de Covid-19 / Disponibilização de totens e dispensers de álcool em gel com acionamento automático, sem contato, e em diferentes locais estratégicos / Disponibilizar álcool em gel e monitor para orientar sobre o uso da máscara e a correta	X	X	Portaria SES nº 617 Portaria SES nº 319 Decreto Estadual nº 55.240, Art. 21, §8º	

					<p>distanciamento / Distanciamento mín. 2m entre artistas e público, vedado o contato físico / Tapetes sanitizantes em todas as entradas / Higienização de camarins, camarotes e todas as áreas comuns (corredores, portas, elevadores, banheiros, vestiários, mesas, assentos e superfícies de contato) antes da abertura do evento e após seu término /</p> <p>Higienização a cada 1 hora de superfícies de contato (mesas, corrimão, balcões etc) /</p> <p>Higienização a cada 2 horas de banheiro e áreas comuns de maior circulação /</p> <p>Higienização dos brinquedos a cada uso, com álcool 70% e/ou solução sanitizante similar /</p> <p>Intervalo mín. de 1 hora entre as apresentações com troca de público, para permitir higienização e evitar aglomerações /</p> <p>Início e término não concomitantes de programações com troca de público /</p> <p>Reforço nos EPIs de colaboradores (máscara e faceshield) e higienização constante das mãos /</p> <p>Organização e escalonamento da equipe de trabalhadores em grupos únicos (bolhas) /</p> <p>Instrumentos musicais de uso individual, vedado o compartilhamento /</p> <p>Vedados alimentos e bebidas expostos (mesa de doces, salgados e bebidas) /</p> <p>Serviços de alimentação e bebidas conforme Portaria SES nº 319 conforme protocolo de "Restaurantes" e "Lanchonetes" e Portaria SES nº 319 /</p>	<p>higienização das mãos antes e depois de acessar os brinquedos /</p> <p>Kit completo nos banheiros (álcool gel 70%, sabonete líquido, toalhas de papel e lixeira com tampa de acionamento sem uso das mãos) /</p> <p>Vedado consumo de alimentos e de bebidas em pé /</p> <p>Vedado uso de bebedouros verticais /</p> <p>Vedado uso de pista de dança /</p> <p>Suspensão de todas as atividades em caso de detecção de surto /</p>				
Serviços	104 *	Artes, Cultura, Esportes e Lazer	<p>Eventos sociais e de entretenimento em buffets, casas de shows, casas noturnas, bares e pubs ou similares</p> <p>(em ambiente fechado, com público em pé)</p>	<p>Máximo de 100 pessoas (trabalhadores e públicos), respeitando teto de ocupação e distanciamento estabelecido no Modo de Operação</p>	<p>Teletrabalho /</p> <p>Presencial restrito /</p> <p>Teto de ocupação: mínimo de 8m² por pessoa, respeitando a lotação máxima da bandeira /</p> <p>Elaboração de projeto (croqui e protocolos), disponível para fiscalização e/ou autorização, quando couber /</p> <p>Distanciamento mínimo de 2m entre mesas /</p> <p>Áreas exclusivas para até 8 coabitantes, com distanciamento mín. 4m e demarcadas no chão (não permite bebida/alimentação</p>	<p>Duração máxima do evento (para o público): 4 horas /</p> <p>Máscara de uso obrigatório sempre, à exceção do momento do consumo de alimentos ou bebidas, repondo imediatamente depois /</p> <p>Priorização da venda e conferência de ingressos ou convites por meio visual ou digital, sem contato /</p> <p>Registro dos contatos de todos os presentes (trabalhadores e público) e documento jurídico autorizativo de</p>	X	X	<p>Portaria SES nº 617</p> <p>Portaria SES nº 319</p> <p>Decreto Estadual nº 55.240, Art. 21, §8º</p>	

				<p>) ou por barreira física (permite bebida/alimentação) /</p> <p>Ventilação forçada ou circulação de ar cruzada, com manutenção de janelas e portas abertas, independente do uso de equipamento de climatização /</p> <p>Adesivagem do piso demarcando distanciamento mín. 1m nas filas /</p> <p>Fluxo único de entrada, saída e circulação /</p> <p>Abertura antecipada e ingresso escalonado ao evento /</p> <p>Reforço constante na comunicação visual e sonora dos protocolos de higiene e distanciamento /</p> <p>Distanciamento mín. 2m entre artistas e público, vedado o contato físico /</p> <p>Tapetes sanitizantes em todas as entradas /</p> <p>Higienização de camarins, camarotes e todas as áreas comuns (corredores, portas, elevadores, banheiros, vestiários, grades, mesas, assentos e superfícies de contato) antes da abertura do evento e após seu término /</p> <p>Higienização a cada 1 hora de superfícies de contato (mesas, maçanetas, corrimão, balcões etc)</p> <p>Higienização a cada 2 horas de banheiro e áreas comuns de maior circulação /</p> <p>Intervalo mín. de 1 hora entre as apresentações com troca de público, para permitir higienização e evitar aglomerações /</p> <p>Início e término não concomitantes de programações com troca de público /</p> <p>Reforço nos EPIs de colaboradores (máscara e faceshield) e higienização constante das mãos /</p> <p>Organização e escalonamento da equipe de trabalhadores em grupos únicos (bolhas) /</p> <p>Instrumentos musicais de uso individual, vedado o compartilhamento /</p> <p>Vedados alimentos e bebidas expostos (mesa de doces, salgados e bebidas) /</p> <p>Serviços de alimentação e bebidas conforme Portaria SES nº 319 conforme protocolo de "Restaurantes" e "Lanchonetes" e Portaria SES nº</p>	<p>contato para rastreabilidade em caso de posterior confirmação ou suspeita de Covid-19 /</p> <p>Priorização de pagamentos sem contato (contactless) e/ou higienização a cada uso das máquinas de pagamento de cartão com álcool 70% /</p> <p>Disponibilização de totens e dispensers de álcool em gel com acionamento automático, sem contato, e em diferentes locais estratégicos /</p> <p>Kit completo nos banheiros (álcool gel 70%, sabonete líquido, toalhas de papel e lixeira com tampa de acionamento sem uso das mãos) /</p> <p>Vedado consumo de alimentos e de bebidas em pé /</p> <p>Vedado uso de pista de dança /</p> <p>Suspensão de todas as atividades em caso de detecção de surto /</p>				
--	--	--	--	---	--	--	--	--	--

					319 /					
Serviços	104 *	Artes, Cultura, Esportes e Lazer	Eventos sociais e de entretenimento em ambiente <u>aberto</u> , com público <u>em pé</u>	<p>Permitido, respeitando à lotação, ao distanciamento e à necessidade de autorização, conforme número total de pessoas (ver "Restrições Adicionais").</p> <p>Local permite CONSUMO DE ALIMENTOS OU BEBIDAS:</p> <p>- PERMITE - 40% de lotação do PPCI, respeitando à lotação, ao distanciamento e à necessidade de autorização, conforme número total de pessoas (ver "Restrições Adicionais").</p> <p>- NÃO PERMITE - 50% de lotação do PPCI, respeitando à lotação, ao distanciamento e à necessidade de autorização, conforme número total de pessoas (ver "Restrições Adicionais").</p>	<p>Teletrabalho / Presencial restrito / Teto de ocupação: mínimo de 8m² por pessoa, respeitando a lotação máxima da bandeira / Elaboração de projeto (croqui e protocolos), disponível para fiscalização e/ou autorização, quando couber / Controle de acesso à área do evento / Distanciamento mínimo de 2m entre mesas / Áreas exclusivas para até 8 coabitantes, com distanciamento mín. 4m e demarcadas no chão (não permite bebida/alimentação) ou por barreira física (permite bebida/alimentação) / Adesivagem do piso demarcando distanciamento mín. 1m nas filas / Fluxo único de entrada, saída e circulação / Abertura antecipada e ingresso escalonado ao evento / Reforço constante na comunicação visual e sonora dos protocolos de higiene e distanciamento / Distanciamento mín. 2m entre artistas e público, vedado o contato físico / Tapetes sanitizantes em todas as entradas / Higienização de camarins, camarotes e todas as áreas comuns (corredores, portas, elevadores, banheiros, vestiários, grades, mesas, assentos e superfícies de contato) antes da abertura do evento e após seu término / Higienização a cada 1 hora de superfícies de contato (mesas, corrimão, balcões etc) / Higienização a cada 2 horas de banheiro e áreas comuns de maior circulação / Intervalo mín. de 1 hora entre as apresentações com troca de público, para permitir higienização e evitar aglomerações / Início e término não concomitantes de programações com troca de público / Reforço nos EPIs de colaboradores (máscara e faceshield) e higienização constante das mãos / Organização e escalonamento da equipe de trabalhadores em</p>	<p>Duração máxima do evento (para o público): 4 horas / Máscara de uso obrigatório sempre, à exceção do momento do consumo de alimentos ou bebidas, repondo imediatamente depois / Priorização da venda e conferência de ingressos ou convites por meio visual ou digital, sem contato / Registro dos contatos de todos os presentes (trabalhadores e público) e documento jurídico autorizativo de contato para rastreabilidade em caso de posterior confirmação ou suspeita de Covid-19 / Priorização de pagamentos sem contato (contactless) e/ou higienização a cada uso das máquinas de pagamento de cartão com álcool 70% / Disponibilização de totens e dispensers de álcool em gel com acionamento automático, sem contato, e em diferentes locais estratégicos / Kit completo nos banheiros (álcool gel 70%, sabonete líquido, toalhas de papel e lixeira com tampa de acionamento sem uso das mãos) / Vedado consumo de alimentos e de bebidas em pé / Vedado uso de pista de dança / Suspensão de todas as atividades em caso de detecção de surto /</p>	X	X	<p>Portaria SES nº 617</p> <p>Portaria SES nº 319</p> <p>Decreto Estadual nº 55.240, Art. 21, § 7º e §8º</p> <p>Pedido de autorização, conforme número de pessoas (trabalhadores e público) presentes ao mesmo tempo:</p> <p>- Até 300: protocolos estaduais;</p> <p>- 300 a 600: protocolos estaduais (+) pedido de autorização do município sede, encaminhado pela organização do evento;</p> <p>- 600 a 1.200: protocolos estaduais (+) pedido de autorização da(s) associação(ões) de municípios da Região Covid, encaminhado pelo município sede (aprovação por no mín. 2/3 dos municípios da Região)</p> <p>- 1.200 a 2.500, no máx.: protocolos estaduais (+) pedido de autorização do Gabinete de Crise, encaminhado pela(s) associação(ões) de municípios da Região Covid, após aprovação dessa(s)</p>	

					grupos únicos (bolhas) / Instrumentos musicais de uso individual, vedado o compartilhamento / Vedados alimentos e bebidas expostos (mesa de doces, salgados e bebidas) / Serviços de alimentação e bebidas conforme Portaria SES nº 319 conforme protocolo de "Restaurantes" e "Lanchonetes" e Portaria SES nº 319 /					
Serviços	104 *	Artes, Cultura, Esportes e Lazer	Demais tipos de eventos, em ambiente fechado ou aberto	Fechado						
Serviços	104 *	Artes, Cultura, Esportes e Lazer	Serviços de educação física (academias, centros de treinamento, estúdios e similares)	60% trabalhadores	Teletrabalho / Presencial restrito	Presencial restrito, com distanciamento, sem contato físico, material individual / Ocupação de 1 pessoa para cada 6m² de área útil (piscina, academia etc.) /	X	X		Portaria SES nº 582 Decreto Estadual nº 55.240, Art. 21, §8º
Serviços	104 *	Artes, Cultura, Esportes e Lazer	Serviços de educação física em piscina (aberta ou fechada)	60% trabalhadores	Teletrabalho / Presencial restrito	Presencial restrito, com distanciamento, sem contato físico, material individual / Ocupação de 1 pessoa para cada 6m² de área útil (piscina, academia etc.) /	X	X		Portaria SES nº 582
Serviços	104 *	Artes, Cultura, Esportes e Lazer	Clubes sociais, esportivos e similares	60% trabalhadores 60% lotação	Teletrabalho / Presencial restrito / Restaurantes, bares, lanchonetes e espaços coletivos de alimentação: conforme protocolo de "Restaurantes" e "Lanchonetes" e Portaria SES nº 319 /	Presencial restrito, com distanciamento, sem contato físico, material individual / Ocupação de 1 pessoa para cada 6m² de área útil (piscina, academia etc.) / Esportes coletivos (duas ou mais pessoas) <u>exclusivamente em quadras esportivas, sem público, com intervalo de 1 hora entre os jogos e uso intercalado das quadras, para evitar aglomeração e permitir higienização /</u> Equipamentos, espreguiçadeiras, brinquedos infantis: distanciamento mínimo de 4m e higienização constante com álcool 70% ou solução sanitizante similar / Área de piscinas e águas, saunas, academias, quadras etc.: conforme protocolo de "Serviços de educação física (academias, centros de treinamento, estúdios e similares)", "Serviços de educação física em piscina (aberta ou fechada)" e Portaria SES nº 582 e alterações / Eventos: conforme protocolos de "Eventos sociais e de entretenimento em ambiente aberto ou fechado" e Portaria SES nº 617 /	X	X		Portaria SES nº 319 Portaria SES nº 582 Portaria SES nº 617 Decreto Estadual nº 55.240, Art. 21, §8º

Serviços	104 *	Artes, Cultura, Esportes e Lazer	Clubes de futebol profissional em disputa no Campeonato Gaúcho (Gaúcho Ipiranga 2020), no Campeonato Brasileiro 2020 e na Copa Libertadores (Conmebol Libertadores 2020)	25% trabalhadores	Teletrabalho / Presencial restrito, com atendimento <u>integral</u> dos protocolos da FGF, da CBF, da Conmembol e das recomendações do Comitê Científico (Nota Resposta de 08/07/2020)	Treinos e jogos coletivos, exclusivos de atletas profissionais / Sem público	X	X	X	Protocolos da Federação Gaúcha de Futebol (FGF), Recomendações do Comitê Científico (Nota Resposta de 08/07/2020), Guia Médico de Sugestões Protetivas Para o Retorno às Atividades do Futebol Brasileiro (CBF), Diretriz Técnico Operacional de Retorno das Competições (CBF), Protocolo de operações para o reinício das competições de clubes da Conmebol; Protocolo de recomendações médicas para treinamentos, viagens e competições durante a pandemia COVID-19 da Conmebol; Concentração Sanitária: disposições da Conmebol para diminuir o contágio - com risco médico aceitável - do Coronavírus (COVID-19) durante a reativação do futebol Sul-Americano.
Serviços	104 *	Artes, Cultura, Esportes e Lazer	Competições esportivas	50% trabalhadores	Teletrabalho / Presencial restrito, com atendimento <u>integral</u> da Nota Informativa nº 18 COE SES-RS de 13/08/2020 (+) <u>Autorização do(s) município(s) sede</u>	Atendimento coletivo exclusivo de atletas / Sem público	X	X	X	Nota Informativa nº 18 COE SES-RS de 13/08/2020
Serviços	105 *	Outros Serviços	Outros Serviços - Outros	25% trabalhadores	Teletrabalho / Presencial restrito	Teleatendimento / Presencial restrito	X			
Serviços	105 *	Outros Serviços	Reparação e manutenção de objetos e equipamentos	75% trabalhadores	Teletrabalho / Presencial restrito	Teleatendimento / Presencial restrito	X			
Serviços	105 *	Outros Serviços	Lavanderias e similares	75% trabalhadores	Teletrabalho / Presencial restrito	Presencial restrito / Tele-entrega / Pegue e leve	X			
Serviços	105 *	Outros Serviços	Serviços de higiene pessoal (cabelereiro e barbeiro)	25% trabalhadores	Teletrabalho / Presencial restrito	Atendimento individualizado, por ambiente	X			
Serviços	105 *	Outros Serviços	Serviços de higiene e alojamento de animais domésticos (<i>petshop</i>)	25% trabalhadores	Teletrabalho / Presencial restrito	Teleatendimento / Presencial restrito	X			
Serviços	105 *	Outros Serviços	Missas e serviços religiosos	50% público	Teletrabalho / Presencial restrito / Restaurantes, bares, lanchonetes e espaços coletivos de alimentação: conforme protocolo de "Restaurantes" e "Lanchonetes" e Portaria SES nº 319 /	Presencial restrito / SE PERMITIDO o consumo de bebidas ou alimentos, ocupação intercalada de assentos, respeitando distanciamento mínimo de 2m entre pessoas e/ou grupos de coabitantes / SE NÃO PERMITIDO o consumo de bebidas ou alimentos, ocupação intercalada de assentos, respeitando distanciamento mínimo de 1m entre pessoas e/ou grupos de	X			

						coabitantes / Obrigatória a utilização de máscaras / Atendimento individualizado				
Serviços	105 *	Outros Serviços	Festas, festejos e procissões religiosas ou similares, em ambiente público ou privado, aberto ou fechado	<u>Vedada</u> qualquer atividade que não esteja de acordo com o Modo de Operação deste subtipo.		Permitido apenas manifestações individuais ou em grupos de no máx. 10 pessoas, com uso obrigatório de máscara e distanciamento interpessoal de no mín. 1 metro. Carreatas permitidas, com permanência das pessoas exclusivamente no interior dos veículos. Vedada qualquer aglomeração, sujeita à fiscalização e à dispersão pelas autoridades.	X			
Serviços	105 *	Outros Serviços	Funerária	100% trabalhadores	Teletrabalho / Presencial restrito	Teleatendimento / Presencial restrito (máx. 10, se Covid-19)	X			
Serviços	105 *	Outros Serviços	Organizações sindicais, patronais, empresariais e profissionais	50% trabalhadores	Teletrabalho / Presencial restrito	Teleatendimento / Presencial restrito	X			
Serviços	105 *	Outros Serviços	Atividades administrativas dos serviços sociais autônomos	50% trabalhadores	Teletrabalho / Presencial restrito	Teleatendimento / Presencial restrito	X			Nas atividades-fim, observar protocolos específicos conforme medidas sanitárias segmentadas neste decreto.
Serviços	101 *	Serv. Financeiros	Bancos, lotéricas e similares	75% trabalhadores	Teletrabalho / Presencial restrito	Teleatendimento / Presencial restrito	X			
Serviços	68	Serv. Imobiliário	Imobiliárias e similares	50% trabalhadores	Teletrabalho / Presencial restrito	Teleatendimento / Presencial restrito	X			
Serviços	102 *	Serv. Profissionais, Científicas e Técnicas	Serviços de auditoria, consultoria, engenharia, arquitetura, publicidade e outros	50% trabalhadores	Teletrabalho / Presencial restrito	Teleatendimento / Presencial restrito	X			
Serviços	102 *	Serv. Profissionais, Científicas e Técnicas	Serviços profissionais de advocacia e de contabilidade	75% trabalhadores	Teletrabalho / Presencial restrito	Teleatendimento / Presencial restrito	X			
Serviços	103 *	Serv. Admin. e Auxiliares	Serv. Admin. e Auxiliares - Outros	50% trabalhadores	Teletrabalho / Presencial restrito	Teleatendimento / Presencial restrito	X			
Serviços	103 *	Serv. Admin. e Auxiliares	Agência de turismo, passeios e excursões	50% trabalhadores	Teletrabalho / Presencial restrito	Teleatendimento / Presencial restrito (grupos <u>exclusivo</u> para agências com Selo Turismo Responsável do MTur)	X	X		Selo Turismo Responsável - Ministério do Turismo
Serviços	80	Vigilância, Segurança e Investigação	Vigilância, Segurança e Investigação	75% trabalhadores	Teletrabalho / Presencial restrito		X			
Serviços	97	Serv. Domésticos	Faxineiros, cozinheiros, motoristas, babás, jardineiros e similares	50% trabalhadores	Presencial restrito / Obrigatório uso correto da máscara por empregado(s) e empregador(es) durante a prestação do serviço, para proteção de ambos		X			

					/ Circulação de ar cruzada (janelas abertas)					
Serviços	81	Condomínios prediais, residenciais e comerciais	Áreas comuns	75% trabalhadores	Teletrabalho / Presencial restrito	Teleatendimento / Presencial restrito / Equipamentos, espreguiçadeiras, brinquedos infantis: distanciamento mínimo de 4m e higienização constante com álcool 70% ou solução sanitizante similar / Área de piscinas e águas, saunas, academias, quadras etc.: conforme protocolo de "Serviços de educação física (academias, centros de treinamento, estúdios e similares)", "Serviços de educação física em piscina (aberta ou fechada)" e Portaria SES nº 582 e alterações / Eventos: conforme protocolos de "Eventos sociais e de entretenimento em ambiente aberto ou fechado" e Portaria SES nº 617 / Restaurantes, lanchonetes e espaços coletivos de alimentação: conforme protocolo de "Restaurantes e Lanchonetes" e Portaria SES nº 319 /	X			Portaria SES nº 319 Portaria SES nº 582 Portaria SES nº 617
Serviços	81	Condomínios prediais, residenciais e comerciais	Serviços de Limpeza e Manutenção de edifícios e condomínios	75% trabalhadores	Teletrabalho / Presencial restrito		X			
Serviços	72	Serv. Profissionais, Científicas e Técnicas	Pesquisa científica e laboratórios (pandemia)	100% trabalhadores	Teletrabalho / Presencial restrito		X			
Serviços	82	Serv. Admin. e Auxiliares	Call-center	50% trabalhadores	Teletrabalho / Presencial restrito	Teleatendimento	X			
Serviços de Informação e Comunicação	58	Edição e Edição Integrada à Impressão		75% trabalhadores	Teletrabalho / Presencial restrito		X			
Serviços de Informação e Comunicação	59	Produção de Vídeos e Programas de Televisão		75% trabalhadores	Teletrabalho / Presencial restrito		X			
Serviços de Informação e Comunicação	60	Atividades de Rádio e de Televisão		75% trabalhadores	Teletrabalho / Presencial restrito		X			
Serviços de Informação e Comunicação	61	Telecomunicações		100% trabalhadores	Teletrabalho / Presencial restrito	Teleatendimento / Presencial restrito	X			
Serviços de Informação e Comunicação	62	Serviços de TI		100% trabalhadores	Teletrabalho / Presencial restrito	Teleatendimento / Presencial restrito	X			
Serviços de Informação e Comunicação	63	Prestação de Serviços de Informação		100% trabalhadores	Teletrabalho / Presencial restrito	Teleatendimento	X			
Serviços de Utilidade Pública	35	Eleticidade, Gás e Outras Utilidades		100% trabalhadores	Teletrabalho / Presencial restrito	Teleatendimento / Presencial restrito	X			
Serviços de Utilidade Pública	36	Captação, Tratamento e Distribuição De Água		100% trabalhadores	Teletrabalho / Presencial restrito	Teleatendimento / Presencial restrito	X			

Serviços de Utilidade Pública	37	Esgoto e Atividades Relacionadas		100% trabalhadores	Teletrabalho / Presencial restrito	Teleatendimento / Presencial restrito	X			
Serviços de Utilidade Pública	38	Coleta, Tratamento e Disposição de Resíduos		100% trabalhadores	Teletrabalho / Presencial restrito	Teleatendimento / Presencial restrito	X			
Serviços de Utilidade Pública	39	Descontaminação e Gestão De Resíduos		100% trabalhadores	Teletrabalho / Presencial restrito	Teleatendimento / Presencial restrito	X			
Transporte	49	Transporte terrestre	Transporte rodoviário fretado de passageiros	100% assentos	Teletrabalho / Presencial restrito / Ventilação cruzada (janelas abertas) ou sistema de renovação de ar	Teleatendimento / Presencial restrito	X	X		Decreto nº 55.240, Subseção II
Transporte	49	Transporte terrestre	Transporte rodoviário de carga	100% trabalhadores	Teletrabalho / Presencial restrito / Ventilação cruzada (janelas abertas) ou sistema de renovação de ar	Teleatendimento / Presencial restrito	X			
Transporte	49	Transporte terrestre	Transporte coletivo de passageiros (municipal)	60% capacidade total do veículo (ou normativa municipal)	Teletrabalho / Presencial restrito / Ventilação cruzada (janelas e/ou alçapão abertos) ou sistema de renovação de ar	Teleatendimento / Presencial restrito	X			Decreto nº 55.240, Subseção II
Transporte	49	Transporte terrestre	Transporte coletivo de passageiros (metropolitano tipo Executivo/Seletivo)	100% assentos	Teletrabalho / Presencial restrito / Ventilação cruzada (janelas e/ou alçapão abertos) ou sistema de renovação de ar	Teleatendimento / Presencial restrito	X			Decreto nº 55.240, Subseção II
Transporte	49	Transporte terrestre	Transporte coletivo de passageiros (metropolitano tipo Comum)	70% capacidade total do veículo	Teletrabalho / Presencial restrito / Ventilação cruzada (janelas e/ou alçapão abertos) ou sistema de renovação de ar	Teleatendimento / Presencial restrito	X			Decreto nº 55.240, Subseção II
Transporte	49	Transporte terrestre	Transporte rodoviário de passageiros (intermunicipal, tipo Comum, Semidireto, Direto, Executivo ou Seletivo)	100% assentos	Teletrabalho / Presencial restrito / Ventilação cruzada (janelas e/ou alçapão abertos) ou sistema de renovação de ar (NBR 15570)	Teleatendimento / Presencial restrito	X	X		Decreto nº 55.240, Subseção II NBR 15570 Resolução Nº 5.917, de 24 de novembro de 2020, da ANTT
Transporte	49	Transporte terrestre	Transporte rodoviário de passageiros (interestadual)	50% assentos (janela) 25% coabitantes (corredor)	Teletrabalho / Presencial restrito / Ventilação cruzada (janelas e/ou alçapão abertos) ou sistema de renovação de ar (NBR 15570)	Teleatendimento / Presencial restrito	X	X		Decreto nº 55.240, Subseção II NBR 15570 Resolução Nº 5.917, de 24 de novembro de 2020, da ANTT
Transporte	49	Transporte terrestre	Transporte ferroviário de passageiros (metropolitano)	50% capacidade total do vagão	Teletrabalho / Presencial restrito / Ventilação cruzada (janelas e/ou alçapão abertos) ou sistema de renovação de ar	Teleatendimento / Presencial restrito	X	X		Decreto nº 55.240, Subseção II
Transporte	50	Transporte aquaviário	Transporte aquaviário de carga	100% trabalhadores	Teletrabalho / Presencial restrito / Ventilação cruzada (janelas e/ou alçapão abertos) ou sistema de renovação de ar	Teleatendimento / Presencial restrito	X			
Transporte	50	Transporte aquaviário	Transporte aquaviário de passageiros	100% assentos	Teletrabalho / Presencial restrito / Ventilação cruzada (janelas e/ou alçapão abertos) ou sistema de renovação de ar	Teleatendimento / Presencial restrito	X			Decreto nº 55.240, Subseção II
Transporte	51	Transporte aéreo	Aeroclubes e aeródromos	50% trabalhadores	Teletrabalho / Presencial restrito (exclusivo para emergência Covid-19)	Teleatendimento / Presencial restrito	X			
Transporte	52	Armazenamento de Transporte	Armazenamento, carga e descarga	100% trabalhadores	Teletrabalho / Presencial restrito	Teleatendimento / Presencial restrito	X			

Transporte	52	Armazenamento de Transporte	Estacionamentos	100% trabalhadores	Teletrabalho / Presencial restrito	Teleatendimento / Presencial restrito	X			
Transporte	53	Correios	Atividades de correios, serviços postais e similares	75% trabalhadores	Teletrabalho / Presencial restrito	Teleatendimento / Presencial restrito	X			

Notas:

(*) Representam agregações de atividades 2 dígitos:

100* = 6, 7, 8, 9

101* = 64, 65, 66

102* = 69, 70, 71, 72, 73, 74, 75

103* = 77, 78, 79, 82

104* = 90, 91, 92, 93

105* = 94, 95, 96, 99

CENÁRIO: BANDEIRA VERMELHA

Conforme análise do diagnóstico do Comitê Técnico quando a bandeira vermelha estadual for prevista para a região por meio do protocolo de distanciamento, todos os Municípios poderão adotar as restrições da bandeira laranja, bem como os protocolos abaixo relacionados, tornando-se protocolos específicos para esta atividade.

Conforme já referido, os protocolos definidos enquanto estiver na bandeira vermelha a ser aplicada na Região em pontos específicos, consistem em:

BANDEIRA LARANJA										
Atividade				Critérios específicos de funcionamento			Protocolos obrigatórios (todas bandeiras)	Protocolos variáveis (recomend.)		Restrições adicionais
Grupo	CNAE (2 dígitos)	Tipo	Subtipos	Teto de Operação Determina o percentual máximo de trabalhadores/público externo presentes no mesmo turno, ao mesmo tempo. Deve respeitar ao nº máximo de pessoas no espaço físico, considerando o distanciamento interpessoal mínimo obrigatório (teto de ocupação).	Trabalhadores	Atendimento	Decreto nº 55.2540: - Máscara / EPs, - Distanciamento, - Teto de ocupação, - Higienização, - Proteção de grupo de risco, - Afastamento de casos, - Cuidados com o público, - Atendimento de grupos de risco - Informativo visível (operação, ocupação e cuidados)	Monitoramento de temperatura	Testagem dos trabalhadores	Conteúdo completo das normas obrigatórias específicas à atividade: coronavirus.rs.gov.br/portarias-da-ses
Administração Pública	84	Administração Pública	Administração Pública - Serviços não essenciais	75% trabalhadores (ou normativa municipal)	Teletrabalho / Presencial restrito	Teleatendimento / Presencial restrito				
Administração Pública	84	Administração Pública	Locais públicos abertos, sem controle de acesso (ruas, calçadas, parques, praças, faixa de areia, mar, lagoa, rio e similares)	100% lotação		Presencial restrito / Distanciamento interpessoal mínimo de 1m / Uso obrigatório de máscara (cobrindo boca e nariz) / Decreto municipal e fiscalização para coibir aglomeração.	X			
Administração Pública	84	Administração Pública	Segurança e ordem pública	100% trabalhadores	Teletrabalho / Presencial restrito	Teleatendimento / Presencial restrito	X			Decreto nº 55.240, Capítulo VI (Estadual)
Administração Pública	84	Administração Pública	Política e administração de trânsito	75% trabalhadores (ou normativa municipal)	Teletrabalho / Presencial restrito	Teleatendimento / Presencial restrito	X			Decreto nº 55.240, Capítulo VI (Estadual)
Administração Pública	84	Administração Pública	Atividades de fiscalização	100% trabalhadores	Teletrabalho / Presencial restrito	Teleatendimento / Presencial restrito	X			Decreto nº 55.240, Capítulo VI (Estadual)
Administração Pública	84	Administração Pública	Inspeção sanitária	100% trabalhadores	Teletrabalho / Presencial restrito	Teleatendimento / Presencial restrito	X			Decreto nº 55.240, Capítulo VI (Estadual)
Administração Pública	84	Administração Pública	Serviços delegados de habilitação de condutores	75% trabalhadores	Teletrabalho / Presencial restrito	Ensino remoto (aula teórica) / Atendimento individualizado (aula prática)	X			
Agropecuária	1	Agricultura, Pecuária e Serv. Relacionados		100% trabalhadores	Teletrabalho / Presencial restrito		X			
Agropecuária	2	Produção Florestal		100% trabalhadores	Teletrabalho / Presencial restrito		X			

Agropecuária	3	Pesca e Aqüicultura		100% trabalhadores	Teletrabalho / Presencial restrito		X			
Alojamento e Alimentação	56	Alimentação	Restaurantes a la carte, prato feito e buffet sem autosserviço	50% trabalhadores 50% lotação	Teletrabalho / Presencial restrito	Presencial restrito (com ingresso até máximo 00:00 e término de atendimento até 01:00) / Grupo de no máximo 08 pessoas por mesa/ Distanciameto de 2m entre as mesas/ Apenas clientes sentados, sem permanência em pé. / Telentrega / Pegue e Leve / Drive-thru	X			Portaria SES nº 319
Alojamento e Alimentação	56	Alimentação	Restaurantes a la carte, prato feito e buffet sem autosserviço (em beira de estradas e rodovias)	50% trabalhadores 50% lotação	Teletrabalho / Presencial restrito	Presencial restrito Grupo de no máximo 08 pessoas por mesa/ Distanciameto de 2m entre as mesas/ Apenas clientes sentados, sem permanência em pé. / Telentrega / Pegue e Leve / Drive-thru	X			Portaria SES nº 319
Alojamento e Alimentação	56	Alimentação	Restaurantes de autosserviço (self-service)	50% trabalhadores 50% lotação	Teletrabalho / Presencial restrito / Funcionário(a) orientando no início da fila para o correto atendimento dos protocolos (máscara, álcool gel e distanciamento na fila) / Protetor salivar nos buffets / Higienização e troca constante dos talheres e pegadores do buffet / Talheres embalados individualmente / Demais protocolos da Portaria SES nº 319	Telentrega / Pegue e Leve / Drive-thru / Presencial restrito (com ingresso até máximo 00:00 e término de atendimento até 01:00) / Grupo de no máximo 08 pessoas por mesa/ Distanciameto de 2m entre as mesas/ Apenas clientes sentados, sem permanência em pé. / Utilização obrigatória de máscara ao se servir e ao circular / Permitido retirar a máscara somente para se alimentar, sentado às mesas / Distanciamento mínimo de 1m entre pessoas na fila do buffet, com marcação no chão / Acesso com entrada e sentido único no buffet, com funcionário(a) aplicando e orientando o correto uso do álcool em gel / Uso obrigatório de álcool em gel 70% em fricção imediatamente antes de se servir no buffet / Utilização de prato limpo a cada vez que cliente se servir / Reforço no distanciamento mínimo de 2m entre as mesas	X			Portaria SES nº 319
Alojamento e Alimentação	56	Alimentação	Lanchonetes, lancherias e bares	50% trabalhadores 50% lotação	Teletrabalho / Presencial restrito	Presencial restrito / Telentrega / Pegue e Leve / Drive-thru	X			Portaria SES nº 319

Alojamento e Alimentação	56	Alojamento	Hotéis e similares (geral)	Estabelecimentos sem o Selo Turismo Responsável do MTur: 60% de lotação Estabelecimentos com Selo Turismo Responsável do MTur: 75% de lotação Estabelecimentos com até 10 habitações/ unidades (chais, apartamentos isolados e similares, com banheiros exclusivos e refeições independentes e/ou agendadas): 75% de lotação	Teletrabalho / Presencial restrito / Restaurantes, bares, lanchonetes e espaços coletivos de alimentação: conforme protocolo de "Restaurantes e Lanchonetes" e Portaria SES nº 319 /	Teleatendimento / Presencial restrito / Equipamentos, espreguicadeiras, brinquedos infantis: distanciamento mínimo de 4m e higienização constante com álcool 70% ou solução sanitizante similar / Área de piscinas e águas, saunas, academias, quadras etc.: conforme protocolo de "Serviços de educação física (academias, centros de treinamento, estúdios e similares)" "Serviços de educação física em piscina (aberta ou fechada)" e Portaria SES nº 582 e alterações / Eventos: conforme protocolos de "Eventos sociais e de entretenimento em ambiente aberto ou fechado" e Portaria SES nº 617	X	X		Portaria SES nº 319 Portaria SES nº 582 Portaria SES nº 617
Alojamento e Alimentação	56	Alojamento	Hotéis e similares (em beira de estradas e rodovias)	100% quartos	Teletrabalho / Presencial restrito / Restaurantes, bares, lanchonetes e espaços coletivos de alimentação: conforme protocolo de "Restaurantes e Lanchonetes" e Portaria SES nº 319 /	Teleatendimento / Presencial restrito / Equipamentos, espreguicadeiras, brinquedos infantis: distanciamento mínimo de 4m e higienização constante com álcool 70% ou solução sanitizante similar / Área de piscinas e águas, saunas, academias, quadras etc.: conforme protocolo de "Serviços de educação física (academias, centros de treinamento, estúdios e similares)", "Serviços de educação física em piscina (aberta ou fechada)" e Portaria SES nº 582 e alterações / Eventos: conforme protocolos de "Eventos sociais e de entretenimento em ambiente aberto ou fechado" e Portaria SES nº 617	X	X		Portaria SES nº 319 Portaria SES nº 582 Portaria SES nº 617
Comércio	45	Comércio de Veículos	Comércio de Veículos (rua)	Lotação (trabalhadores + clientes): 1 pessoa, com máscara, para 4m² de área útil de circulação, respeitando limite do PPCI	Teletrabalho / Presencial restrito	Teleatendimento / Presencial restrito	X			Portaria SES nº 376
Comércio	45	Comércio de Veículos	Manutenção e Reparação de Veículos Automotores (rua)	Lotação (trabalhadores + clientes): 1 pessoa, com máscara, para 4m² de área útil de circulação, respeitando limite do PPCI	Teletrabalho / Presencial restrito	Teleatendimento / Presencial restrito	X			Portaria SES nº 376
Comércio	46	Comércio Atacadista	Comércio Atacadista - Não essencial	Lotação (trabalhadores + clientes): 1 pessoa, com máscara, para 4m² de área útil de circulação, respeitando limite do PPCI	Teletrabalho / Presencial restrito	Presencial restrito / Telentrega / Pegue e Leve / Drive-thru	X			Portaria SES nº 376
Comércio	46	Comércio Atacadista	Comércio Atacadista - Itens Essenciais	Lotação (trabalhadores + clientes): 1 pessoa, com máscara, para 4m² de área útil de circulação, respeitando limite do PPCI	Teletrabalho / Presencial restrito	Presencial restrito / Telentrega / Pegue e Leve / Drive-thru	X			Portaria SES nº 376

Comércio	47	Comércio Varejista	Comércio Varejista - Não essencial (rua)	Lotação (trabalhadores + clientes): 1 pessoa, com máscara, para 4m² de área útil de circulação, respeitando limite do PPCI	Teletrabalho / Presencial restrito	Presencial restrito / Telentrega / Pegue e Leve / Drive-thru	X			Portaria SES nº 376
Comércio	47	Comércio Varejista	Comércio Varejista - Não essencial (centro comercial e shopping)	Lotação (trabalhadores + clientes): 1 pessoa, com máscara, para 4m² de área útil de circulação, respeitando limite do PPCI	Teletrabalho / Presencial restrito	Presencial restrito / Telentrega / Pegue e Leve / Drive-thru	X	X		Portaria SES nº 303 e nº 406
Comércio	47	Comércio Varejista	Comércio Varejista - Itens Essenciais (rua)	Lotação (trabalhadores + clientes): 1 pessoa, com máscara, para 4m² de área útil de circulação, respeitando limite do PPCI	Teletrabalho / Presencial restrito	Presencial restrito / Telentrega / Pegue e Leve / Drive-thru	X			Portaria SES nº 376
Comércio	46	Comércio Varejista	Comércio Varejista - Itens Essenciais (centro comercial e shopping)	Lotação (trabalhadores + clientes): 1 pessoa, com máscara, para 4m² de área útil de circulação, respeitando limite do PPCI	Teletrabalho / Presencial restrito	Presencial restrito / Telentrega / Pegue e Leve / Drive-thru	X	X		Portaria SES nº 303 e nº 406
Comércio	47	Comércio Varejista	Comércio Varejista de Produtos Alimentícios (mercados, açougues, fruteiras, padarias e similares)	Lotação (trabalhadores + clientes): 1 pessoa, com máscara, para 4m² de área útil de circulação, respeitando limite do PPCI	Teletrabalho / Presencial restrito	Presencial restrito / Telentrega / Pegue e Leve / Drive-thru	X			Portaria SES nº 376
Comércio	47	Comércio Varejista	Comércio de Combustíveis para Veículos Automotores	Lotação (trabalhadores + clientes): 1 pessoa, com máscara, para 4m² de área útil de circulação, respeitando limite do PPCI	Teletrabalho / Presencial restrito	Presencial restrito (vedada aglomeração)	X			Portaria SES nº 376
Educação	85	Educação Infantil	Creche e Pré-Escola	Regra Geral: Remoto Se permitida atividade presencial: 50% alunos por sala de aula	Teletrabalho / Presencial restrito	Regra Geral: Ensino Remoto Se permitida atividade presencial: Ensino Remoto / Ensino Híbrido (remoto e/ou presencial) / Presencial Restrito / 50% alunos por sala de aula / Distanciamento mínimo / Materiais individuais / Vedado atividades coletivas que envolvam aglomeração ou contato físico.	X	X		Portaria SES/SEDUC nº 01/2020, Decreto Estadual nº 55.465 (05/09/2020) e demais normativas.
Educação	85	Ensino Fundamental	Ensino Fundamental - Anos Iniciais	Regra Geral: Remoto Se permitida atividade presencial: 50% alunos por sala de aula	Teletrabalho / Presencial restrito	Regra Geral: Ensino Remoto Se permitida atividade presencial: Ensino Remoto / Ensino Híbrido (remoto e/ou presencial) / Presencial Restrito / 50% alunos por sala de aula / Distanciamento mínimo / Materiais individuais / Vedado atividades coletivas que envolvam aglomeração ou contato físico.	X	X		Portaria SES/SEDUC nº 01/2020, Decreto Estadual nº 55.465 (05/09/2020) e demais normativas.

Educação	85	Ensino Fundamental	Ensino Fundamental - Anos Finais	Regra Geral: Remoto Se permitida atividade presencial: 50% alunos por sala de aula	Teletrabalho / Presencial restrito	Regra Geral: Ensino Remoto Se permitida atividade presencial: Ensino Remoto / Ensino Híbrido (remoto e/ou presencial) / Presencial Restrito / 50% alunos por sala de aula / Distanciamento mínimo / Materiais individuais / Vedado atividades coletivas que envolvam aglomeração ou contato físico.	X	X	Portaria SES/SEDUC nº 01/2020, Decreto Estadual nº 55.465 (05/09/2020) e demais normativas.
Educação	85	Ensino Médio	Ensino Médio	Regra Geral: Remoto Se permitida atividade presencial: 50% alunos por sala de aula	Teletrabalho / Presencial restrito	Regra Geral: Ensino Remoto Se permitida atividade presencial: Ensino Remoto / Ensino Híbrido (remoto e/ou presencial) / Presencial Restrito / 50% alunos por sala de aula / Distanciamento mínimo / Materiais individuais / Vedado atividades coletivas que envolvam aglomeração ou contato físico.	X	X	Portaria SES/SEDUC nº 01/2020, Decreto Estadual nº 55.465 (05/09/2020) e demais normativas.
Educação	85	Ensino Médio	Ensino Técnico de Nível Médio e Normal	Regra Geral: Remoto Se permitida atividade presencial: 50% alunos por sala de aula	Teletrabalho / Presencial restrito	Regra Geral: Ensino Remoto Se permitida atividade presencial: Ensino Remoto / Ensino Híbrido (remoto e/ou presencial) / Presencial Restrito / 50% alunos por sala de aula / Distanciamento mínimo / Materiais individuais / Vedado atividades coletivas que envolvam aglomeração ou contato físico.	X	X	Portaria SES/SEDUC nº 01/2020, Decreto Estadual nº 55.465 (05/09/2020) e demais normativas.
Educação	85	Ensino Superior	Graduação (Bacharelado, Licenciatura, Tecnólogo) e Pós-graduação (stricto e lato sensu)	Regra Geral: Remoto Se permitida atividade presencial: 50% alunos por sala de aula	Teletrabalho / Presencial restrito	Regra Geral: Ensino Remoto Se permitida atividade presencial: Ensino Remoto / Ensino Híbrido (remoto e/ou presencial) / Presencial Restrito / 50% alunos por sala de aula / Distanciamento mínimo / Materiais individuais / Vedado atividades coletivas que envolvam aglomeração ou contato físico.	X	X	Portaria SES/SEDUC nº 01/2020, Decreto Estadual nº 55.465 (05/09/2020) e demais normativas.

Educação	85	Ensino Superior	Ensino Médio Técnico <u>Concomitante</u> e Subseqüente, Ensino Superior e Pós-Graduação (somente atividades práticas essenciais para conclusão de curso da <u>área da saúde</u> : pesquisa, estágio curricular obrigatório, laboratórios e plantão)	50% trabalhadores 50% alunos	Teletrabalho / Presencial restrito	Regra Geral: Presencial restrito / Atendimento individualizado sob agendamento / Atividades práticas em pequenos grupos, respeitando teto de ocupação / Material individual Se permitida atividade presencial do segmento: Ensino Remoto / Ensino Híbrido (remoto e/ou presencial) / Presencial Restrito / 50% alunos por sala de aula / Distanciamento mínimo / Materiais individuais / Vedado atividades coletivas que envolvam aglomeração ou contato físico. Regra Geral: Presencial restrito / Atendimento individualizado sob agendamento / Atividades práticas em pequenos grupos, respeitando teto de ocupação / Material individual Se permitida atividade presencial do segmento: Ensino Remoto / Ensino Híbrido (remoto e/ou presencial) / Presencial Restrito / 50% alunos por sala de aula / Distanciamento mínimo / Materiais individuais / Vedado atividades coletivas que envolvam aglomeração ou contato físico.	X	X		Portaria SES/SEDUC nº 01/2020, Decreto Estadual nº 55.465 (05/09/2020) e demais normativas.
Educação		Ensino Médio e Superior	Ensino Médio Técnico Subseqüente, Ensino Superior e Pós-Graduação (somente atividades práticas essenciais para conclusão de curso: pesquisa, estágio curricular obrigatório, laboratórios e plantão)	50% trabalhadores 50% alunos	Teletrabalho / Presencial restrito	Regra Geral: Presencial restrito / Atendimento individualizado sob agendamento / Atividades práticas em pequenos grupos, respeitando teto de ocupação / Material individual Se permitida atividade presencial do segmento: Ensino Remoto / Ensino Híbrido (remoto e/ou presencial) / Presencial Restrito / 50% alunos por sala de aula / Distanciamento mínimo / Materiais individuais / Vedado atividades coletivas que envolvam aglomeração ou contato físico.	X	X		Portaria SES/SEDUC nº 01/2020, Decreto Estadual nº 55.465 (05/09/2020) e demais normativas.
Educação	85	Educação - Outros	Atividades de Apoio à Educação	50% trabalhadores	Teletrabalho / Presencial restrito	Teleatendimento / Presencial restrito	X	X		Portaria SES/SEDUC nº 01
Educação	85	Outras Atividades de Ensino	Ensino de Idiomas	50% trabalhadores 50% alunos	Teletrabalho / Presencial restrito	Ensino remoto / Atendimento individualizado ou em pequenos grupos, respeitando teto de ocupação / Material individual	X	X		Portaria SES/SEDUC nº 01
Educação	85	Outras Atividades de Ensino	Ensino de Música	50% trabalhadores 50% alunos	Teletrabalho / Presencial restrito	Ensino remoto / Atendimento individualizado ou em pequenos grupos, respeitando teto de ocupação / Material individual	X	X		Portaria SES/SEDUC nº 01
Educação	85	Outras Atividades de Ensino	Ensino de Esportes, Dança e Artes Cênicas	50% trabalhadores 50% alunos	Teletrabalho / Presencial restrito	Ensino remoto / Atendimento individualizado ou coabitantes / Material individual / Ficam permitidas as atividades de esportes coletivos exclusivamente em quadras esportivas, sem público, com intervalo de 1 hora entre os jogos e uso intercalado das quadras, para evitar aglomeração e permitir higienização / Restaurantes e Lanchonetes em conformidade com o protocolo específico	X	X		Portaria SES nº 582
Educação	85	Outras Atividades de Ensino	Ensino de Arte e Cultura (outros)	50% trabalhadores 50% alunos	Teletrabalho / Presencial restrito	Ensino remoto / Atendimento individualizado ou em pequenos grupos, respeitando teto de ocupação / Material individual	X	X		Portaria SES/SEDUC nº 01

Educação	85	Outras Atividades de Ensino	Formação profissional, formação continuada, cursos preparatórios para concurso, treinamentos e similares	50% trabalhadores 50% alunos	Teletrabalho / Presencial restrito	Ensino remoto / Atendimento individualizado ou em pequenos grupos, respeitando teto de ocupação / Material individual	X	X	Portaria SES/SEDUC nº 01
Indústria de Construção	41	Construção de Edifícios		75% trabalhadores	Teletrabalho / Presencial restrito / Ventilação cruzada (portas e janelas abertas) e/ou sistema de renovação de ar / Restaurantes, bares, lanchonetes e espaços coletivos de alimentação: conforme protocolo de "Restaurantes" e "Lanchonetes" e Portaria SES nº 319 /	Uso obrigatório e correto de máscara, cobrindo boca e nariz por todos os presentes/ Distanciamento interpessoal mínimo de 1m /	X		Portaria SES nº 283 e nº 375
Indústria de Construção	42	Obras de Infraestrutura		75% trabalhadores	Teletrabalho / Presencial restrito / Ventilação cruzada (portas e janelas abertas) e/ou sistema de renovação de ar / Restaurantes, bares, lanchonetes e espaços coletivos de alimentação: conforme protocolo de "Restaurantes" e "Lanchonetes" e Portaria SES nº 319 /	Uso obrigatório e correto de máscara, cobrindo boca e nariz por todos os presentes/ Distanciamento interpessoal mínimo de 1m /	X		Portaria SES nº 283 e nº 375
Indústria de Construção	43	Serviços de Construção		75% trabalhadores	Teletrabalho / Presencial restrito / Ventilação cruzada (portas e janelas abertas) e/ou sistema de renovação de ar / Restaurantes, bares, lanchonetes e espaços coletivos de alimentação: conforme protocolo de "Restaurantes" e "Lanchonetes" e Portaria SES nº 319 /	Uso obrigatório e correto de máscara, cobrindo boca e nariz por todos os presentes/ Distanciamento interpessoal mínimo de 1m /	X		Portaria SES nº 283 e nº 375
Indústria de Transformação e Extrativa	5	Extração de Carvão Mineral		100% trabalhadores	Teletrabalho / Presencial restrito / Ventilação cruzada (portas e janelas abertas) e/ou sistema de renovação de ar / Restaurantes, bares, lanchonetes e espaços coletivos de alimentação: conforme protocolo de "Restaurantes" e "Lanchonetes" e Portaria SES nº 319 /	Uso obrigatório e correto de máscara, cobrindo boca e nariz por todos os presentes/ Distanciamento interpessoal mínimo de 1m /	X		Portaria SES nº 283 e nº 375
Indústria de Transformação e Extrativa	100 *	Extr. de Petróleo e Minerais	Extração de Petróleo e Gás	100% trabalhadores	Teletrabalho / Presencial restrito / Ventilação cruzada (portas e janelas abertas) e/ou sistema de renovação de ar / Restaurantes, bares, lanchonetes e espaços coletivos de alimentação: conforme protocolo de "Restaurantes" e "Lanchonetes" e Portaria SES nº 319 /	Uso obrigatório e correto de máscara, cobrindo boca e nariz por todos os presentes/ Distanciamento interpessoal mínimo de 1m /	X		Portaria SES nº 283 e nº 375
Indústria de Transformação e Extrativa	100 *	Extr. de Petróleo e Minerais	Extr. de Petróleo e Minerais - Outros	100% trabalhadores	Teletrabalho / Presencial restrito / Ventilação cruzada (portas e janelas abertas) e/ou sistema de renovação de ar / Restaurantes, bares, lanchonetes e espaços coletivos de alimentação: conforme protocolo de "Restaurantes" e "Lanchonetes" e Portaria SES nº 319 /	Uso obrigatório e correto de máscara, cobrindo boca e nariz por todos os presentes/ Distanciamento interpessoal mínimo de 1m /	X		Portaria SES nº 283 e nº 375

Indústria de Transformação e Extrativa	10	Alimentos		100% trabalhadores	Teletrabalho / Presencial restrito / Ventilação cruzada (portas e janelas abertas) e/ou sistema de renovação de ar / Restaurantes, bares, lanchonetes e espaços coletivos de alimentação: conforme protocolo de "Restaurantes" e "Lanchonetes" e Portaria SES nº 319 /	Uso obrigatório e correto de máscara, cobrindo boca e nariz por todos os presentes/ Distanciamento interpessoal mínimo de 1m /	X			Portaria SES nº 283 e nº 375
Indústria de Transformação e Extrativa	11	Bebidas		100% trabalhadores	Teletrabalho / Presencial restrito / Ventilação cruzada (portas e janelas abertas) e/ou sistema de renovação de ar / Restaurantes, bares, lanchonetes e espaços coletivos de alimentação: conforme protocolo de "Restaurantes" e "Lanchonetes" e Portaria SES nº 319 /	Uso obrigatório e correto de máscara, cobrindo boca e nariz por todos os presentes/ Distanciamento interpessoal mínimo de 1m /	X			Portaria SES nº 283 e nº 375
Indústria de Transformação e Extrativa	12	Fumo		100% trabalhadores	Teletrabalho / Presencial restrito / Ventilação cruzada (portas e janelas abertas) e/ou sistema de renovação de ar / Restaurantes, bares, lanchonetes e espaços coletivos de alimentação: conforme protocolo de "Restaurantes" e "Lanchonetes" e Portaria SES nº 319 /	Uso obrigatório e correto de máscara, cobrindo boca e nariz por todos os presentes/ Distanciamento interpessoal mínimo de 1m /	X			Portaria SES nº 283 e nº 375
Indústria de Transformação e Extrativa	13	Têxteis		100% trabalhadores	Teletrabalho / Presencial restrito / Ventilação cruzada (portas e janelas abertas) e/ou sistema de renovação de ar / Restaurantes, bares, lanchonetes e espaços coletivos de alimentação: conforme protocolo de "Restaurantes" e "Lanchonetes" e Portaria SES nº 319 /	Uso obrigatório e correto de máscara, cobrindo boca e nariz por todos os presentes/ Distanciamento interpessoal mínimo de 1m /	X			Portaria SES nº 283 e nº 375
Indústria de Transformação e Extrativa	14	Vestuário		100% trabalhadores	Teletrabalho / Presencial restrito / Ventilação cruzada (portas e janelas abertas) e/ou sistema de renovação de ar / Restaurantes, bares, lanchonetes e espaços coletivos de alimentação: conforme protocolo de "Restaurantes" e "Lanchonetes" e Portaria SES nº 319 /	Uso obrigatório e correto de máscara, cobrindo boca e nariz por todos os presentes/ Distanciamento interpessoal mínimo de 1m /	X			Portaria SES nº 283 e nº 375
Indústria de Transformação e Extrativa	15	Couros e Calçados		100% trabalhadores	Teletrabalho / Presencial restrito / Ventilação cruzada (portas e janelas abertas) e/ou sistema de renovação de ar / Restaurantes, bares, lanchonetes e espaços coletivos de alimentação: conforme protocolo de "Restaurantes" e "Lanchonetes" e Portaria SES nº 319 /	Uso obrigatório e correto de máscara, cobrindo boca e nariz por todos os presentes/ Distanciamento interpessoal mínimo de 1m /	X			Portaria SES nº 283 e nº 375

Indústria de Transformação e Extrativa	16	Madeira		100% trabalhadores	Teletrabalho / Presencial restrito / Ventilação cruzada (portas e janelas abertas) e/ou sistema de renovação de ar / Restaurantes, bares, lanchonetes e espaços coletivos de alimentação: conforme protocolo de "Restaurantes" e "Lanchonetes" e Portaria SES nº 319 /	Uso obrigatório e correto de máscara, cobrindo boca e nariz por todos os presentes/ Distanciamento interpessoal mínimo de 1m /	X			Portaria SES nº 283 e nº 375
Indústria de Transformação e Extrativa	17	Papel e Celulose		100% trabalhadores	Teletrabalho / Presencial restrito / Ventilação cruzada (portas e janelas abertas) e/ou sistema de renovação de ar / Restaurantes, bares, lanchonetes e espaços coletivos de alimentação: conforme protocolo de "Restaurantes" e "Lanchonetes" e Portaria SES nº 319 /	Uso obrigatório e correto de máscara, cobrindo boca e nariz por todos os presentes/ Distanciamento interpessoal mínimo de 1m /	X			Portaria SES nº 283 e nº 375
Indústria de Transformação e Extrativa	18	Impressão e Reprodução		100% trabalhadores	Teletrabalho / Presencial restrito / Ventilação cruzada (portas e janelas abertas) e/ou sistema de renovação de ar / Restaurantes, bares, lanchonetes e espaços coletivos de alimentação: conforme protocolo de "Restaurantes" e "Lanchonetes" e Portaria SES nº 319 /	Uso obrigatório e correto de máscara, cobrindo boca e nariz por todos os presentes/ Distanciamento interpessoal mínimo de 1m /	X			Portaria SES nº 283 e nº 375
Indústria de Transformação e Extrativa	19	Derivados Petróleo		100% trabalhadores	Teletrabalho / Presencial restrito / Ventilação cruzada (portas e janelas abertas) e/ou sistema de renovação de ar / Restaurantes, bares, lanchonetes e espaços coletivos de alimentação: conforme protocolo de "Restaurantes" e "Lanchonetes" e Portaria SES nº 319 /	Uso obrigatório e correto de máscara, cobrindo boca e nariz por todos os presentes/ Distanciamento interpessoal mínimo de 1m /	X			Portaria SES nº 283 e nº 375
Indústria de Transformação e Extrativa	20	Químicos		100% trabalhadores	Teletrabalho / Presencial restrito / Ventilação cruzada (portas e janelas abertas) e/ou sistema de renovação de ar / Restaurantes, bares, lanchonetes e espaços coletivos de alimentação: conforme protocolo de "Restaurantes" e "Lanchonetes" e Portaria SES nº 319 /	Uso obrigatório e correto de máscara, cobrindo boca e nariz por todos os presentes/ Distanciamento interpessoal mínimo de 1m /	X			Portaria SES nº 283 e nº 375
Indústria de Transformação e Extrativa	22	Borracha e Plástico		100% trabalhadores	Teletrabalho / Presencial restrito / Ventilação cruzada (portas e janelas abertas) e/ou sistema de renovação de ar / Restaurantes, bares, lanchonetes e espaços coletivos de alimentação: conforme protocolo de "Restaurantes" e "Lanchonetes" e Portaria SES nº 319 /	Uso obrigatório e correto de máscara, cobrindo boca e nariz por todos os presentes/ Distanciamento interpessoal mínimo de 1m /	X			Portaria SES nº 283 e nº 375

Indústria de Transformação e Extrativa	23	Minerais não metálicos		100% trabalhadores	Teletrabalho / Presencial restrito / Ventilação cruzada (portas e janelas abertas) e/ou sistema de renovação de ar / Restaurantes, bares, lanchonetes e espaços coletivos de alimentação: conforme protocolo de "Restaurantes" e "Lanchonetes" e Portaria SES nº 319 /	Uso obrigatório e correto de máscara, cobrindo boca e nariz por todos os presentes/ Distanciamento interpessoal mínimo de 1m /	X			Portaria SES nº 283 e nº 375
Indústria de Transformação e Extrativa	24	Metalurgia		100% trabalhadores	Teletrabalho / Presencial restrito / Ventilação cruzada (portas e janelas abertas) e/ou sistema de renovação de ar / Restaurantes, bares, lanchonetes e espaços coletivos de alimentação: conforme protocolo de "Restaurantes" e "Lanchonetes" e Portaria SES nº 319 /	Uso obrigatório e correto de máscara, cobrindo boca e nariz por todos os presentes/ Distanciamento interpessoal mínimo de 1m /	X			Portaria SES nº 283 e nº 375
Indústria de Transformação e Extrativa	25	Produtos de Metal		100% trabalhadores	Teletrabalho / Presencial restrito / Ventilação cruzada (portas e janelas abertas) e/ou sistema de renovação de ar / Restaurantes, bares, lanchonetes e espaços coletivos de alimentação: conforme protocolo de "Restaurantes" e "Lanchonetes" e Portaria SES nº 319 /	Uso obrigatório e correto de máscara, cobrindo boca e nariz por todos os presentes/ Distanciamento interpessoal mínimo de 1m /	X			Portaria SES nº 283 e nº 375
Indústria de Transformação e Extrativa	26	Equip. Informática		100% trabalhadores	Teletrabalho / Presencial restrito / Ventilação cruzada (portas e janelas abertas) e/ou sistema de renovação de ar / Restaurantes, bares, lanchonetes e espaços coletivos de alimentação: conforme protocolo de "Restaurantes" e "Lanchonetes" e Portaria SES nº 319 /	Uso obrigatório e correto de máscara, cobrindo boca e nariz por todos os presentes/ Distanciamento interpessoal mínimo de 1m /	X			Portaria SES nº 283 e nº 375
Indústria de Transformação e Extrativa	27	Materiais Elétricos		100% trabalhadores	Teletrabalho / Presencial restrito / Ventilação cruzada (portas e janelas abertas) e/ou sistema de renovação de ar / Restaurantes, bares, lanchonetes e espaços coletivos de alimentação: conforme protocolo de "Restaurantes" e "Lanchonetes" e Portaria SES nº 319 /	Uso obrigatório e correto de máscara, cobrindo boca e nariz por todos os presentes/ Distanciamento interpessoal mínimo de 1m /	X			Portaria SES nº 283 e nº 375
Indústria de Transformação e Extrativa	28	Máquinas e Equipamentos		100% trabalhadores	Teletrabalho / Presencial restrito / Ventilação cruzada (portas e janelas abertas) e/ou sistema de renovação de ar / Restaurantes, bares, lanchonetes e espaços coletivos de alimentação: conforme protocolo de "Restaurantes" e "Lanchonetes" e Portaria SES nº 319 /	Uso obrigatório e correto de máscara, cobrindo boca e nariz por todos os presentes/ Distanciamento interpessoal mínimo de 1m /	X			Portaria SES nº 283 e nº 375

Indústria de Transformação e Extrativa	29	Veículos Automotores		100% trabalhadores	Teletrabalho / Presencial restrito / Ventilação cruzada (portas e janelas abertas) e/ou sistema de renovação de ar / Restaurantes, bares, lanchonetes e espaços coletivos de alimentação: conforme protocolo de "Restaurantes" e "Lanchonetes" e Portaria SES nº 319 /	Uso obrigatório e correto de máscara, cobrindo boca e nariz por todos os presentes/ Distanciamento interpessoal mínimo de 1m /	X			Portaria SES nº 283 e nº 375
Indústria de Transformação e Extrativa	30	Outros Equipamentos		100% trabalhadores	Teletrabalho / Presencial restrito / Ventilação cruzada (portas e janelas abertas) e/ou sistema de renovação de ar / Restaurantes, bares, lanchonetes e espaços coletivos de alimentação: conforme protocolo de "Restaurantes" e "Lanchonetes" e Portaria SES nº 319 /	Uso obrigatório e correto de máscara, cobrindo boca e nariz por todos os presentes/ Distanciamento interpessoal mínimo de 1m /	X			Portaria SES nº 283 e nº 375
Indústria de Transformação e Extrativa	31	Móveis		100% trabalhadores	Teletrabalho / Presencial restrito / Ventilação cruzada (portas e janelas abertas) e/ou sistema de renovação de ar / Restaurantes, bares, lanchonetes e espaços coletivos de alimentação: conforme protocolo de "Restaurantes" e "Lanchonetes" e Portaria SES nº 319 /	Uso obrigatório e correto de máscara, cobrindo boca e nariz por todos os presentes/ Distanciamento interpessoal mínimo de 1m /	X			Portaria SES nº 283 e nº 375
Indústria de Transformação e Extrativa	32	Produtos Diversos		100% trabalhadores	Teletrabalho / Presencial restrito / Ventilação cruzada (portas e janelas abertas) e/ou sistema de renovação de ar / Restaurantes, bares, lanchonetes e espaços coletivos de alimentação: conforme protocolo de "Restaurantes" e "Lanchonetes" e Portaria SES nº 319 /	Uso obrigatório e correto de máscara, cobrindo boca e nariz por todos os presentes/ Distanciamento interpessoal mínimo de 1m /	X			Portaria SES nº 283 e nº 375
Indústria de Transformação e Extrativa	33	Manut. e Reparação		100% trabalhadores	Teletrabalho / Presencial restrito / Ventilação cruzada (portas e janelas abertas) e/ou sistema de renovação de ar / Restaurantes, bares, lanchonetes e espaços coletivos de alimentação: conforme protocolo de "Restaurantes" e "Lanchonetes" e Portaria SES nº 319 /	Uso obrigatório e correto de máscara, cobrindo boca e nariz por todos os presentes/ Distanciamento interpessoal mínimo de 1m /	X			Portaria SES nº 283 e nº 375
Indústria de Transformação e Extrativa	21	Farmoquímicos e Farmacêuticos		100% trabalhadores	Teletrabalho / Presencial restrito / Ventilação cruzada (portas e janelas abertas) e/ou sistema de renovação de ar / Restaurantes, bares, lanchonetes e espaços coletivos de alimentação: conforme protocolo de "Restaurantes" e "Lanchonetes" e Portaria SES nº 319 /	Uso obrigatório e correto de máscara, cobrindo boca e nariz por todos os presentes/ Distanciamento interpessoal mínimo de 1m /	X			Portaria SES nº 283 e nº 375
Saúde e Assistência	86	Atenção à Saúde Humana		100% trabalhadores	Teletrabalho / Presencial restrito / Restaurantes, bares, lanchonetes e espaços coletivos de alimentação: conforme protocolo de "Restaurantes" e "Lanchonetes" e Portaria SES nº 319 /	Presencial restrito / Teleatendimento	X			Portaria SES nº 274, nº 284, nº 300 e nº 374

Saúde e Assistência	87	Assistência Social		100% trabalhadores	Teletrabalho / Presencial restrito / Restaurantes, bares, lanchonetes e espaços coletivos de alimentação: conforme protocolo de "Restaurantes" e "Lanchonetes" e Portaria SES nº 319 /	Presencial restrito / Teleatendimento	X			Portaria SES nº 289 e nº 352
Saúde e Assistência	75	Assistência Veterinária		75% trabalhadores	Teletrabalho / Presencial restrito	Presencial restrito / Teleatendimento	X			
Serviços	104 *	Artes, Cultura, Esportes e Lazer	Parques Temáticos, Parques de Diversão, Parques de Aventura, Parques Aquáticos, Atrativos Turísticos e Similares - fixos ou itinerantes	50% trabalhadores 25% público	Teletrabalho / Presencial restrito / Restaurantes, bares, lanchonetes e espaços coletivos de alimentação: conforme protocolo de "Restaurantes" e "Lanchonetes" e Portaria SES nº 319 /	Teleatendimento / Presencial restrito (exclusivo locais com Selo Turismo Responsável do MTur)	X	X		Selo Turismo Responsável - Ministério do Turismo
Serviços	104 *	Artes, Cultura, Esportes e Lazer	Parques e reservas naturais, jardins botânicos e zoológicos	50% trabalhadores 25% público	Teletrabalho / Presencial restrito / Restaurantes, bares, lanchonetes e espaços coletivos de alimentação: conforme protocolo de "Restaurantes" e "Lanchonetes" e Portaria SES nº 319 /	Teleatendimento / Presencial restrito (somente áreas externas, com demarcação no chão de áreas de permanência distanciada de grupos - máx. 8 pessoas)	X	X		Selo Turismo Responsável - Ministério do Turismo
Serviços	104 *	Artes, Cultura, Esportes e Lazer	Teatros, auditórios, casas de espetáculos, casas de show, circos e similares (em ambiente aberto ou fechado, com público exclusivamente <u>sentado</u> e restrito ao período da <u>apresentação</u>)	Ambientes FECHADOS E ABERTOS: permitidos. Respeitando à lotação , ao distanciamento e à necessidade de autorização , conforme número total de pessoas (ver "Restrições Adicionais"). Local permite consumo de alimentos/ bebidas: - PERMITE - 40% de lotação , com distanciamento de 2m - NÃO PERMITE - 50% de lotação , com distanciamento de 1m	Teletrabalho / Presencial restrito / Para ambiente aberto, permitido instalação de toldo ou cobertura, desde que as laterais sejam inteiramente abertas, para plena circulação de ar / Elaboração de projeto (croqui e protocolos), disponível para fiscalização e/ou autorização, quando exigido / Circulação de ar cruzada ou sistema de renovação de ar / Início e término de programações não concomitantes, quando houver multissalas / Intervalo mín. de 1 hora entre as apresentações com troca de público, para permitir higienização e evitar aglomerações / Restaurantes, bares, lanchonetes e espaços coletivos de alimentação: conforme protocolo de "Restaurantes" e "Lanchonetes" e Portaria SES nº 319 /	Presencial restrito / Máscara de uso obrigatório / Reforço na comunicação sonora e visual dos protocolos de higiene e distanciamento para público e colaboradores / Circulação em pé somente para uso dos sanitários, com uso de máscara e fila com distanciamento demarcado / Vedado interação física entre artistas e público / PERMITE ALIMENTAÇÃO/ BEBIDA: distanciamento mínimo de 2m entre pessoas e/ou grupos de coabitantes OU ocupação intercalada de assentos (sim/não/não/sim) e ocupação intercalada das fileiras / NÃO PERMITE ALIMENTAÇÃO/ BEBIDA: distanciamento mínimo de 1m entre pessoas e/ou grupos de coabitantes OU ocupação intercalada de assentos (sim/não/não/sim), sem ocupação de assento(s) imediatamente à frente e atrás /	X	X	Portaria SES nº 617 Portaria SES nº 319 Decreto Estadual nº 55.240, Art. 21, § 7º e §8º Pedido de autorização, conforme número de pessoas (trabalhadores e público) presentes ao mesmo tempo: - Até 300: protocolos estaduais; - 300 a 600: protocolos estaduais (+) pedido de autorização do município sede, encaminhado pela organização do evento; - 600 a 1.200: protocolos estaduais (+) pedido de autorização da(s) associação(ões) de municípios da Região Covid, encaminhado pelo município sede (aprovação por no mín. 2/3 dos municípios da Região) - 1.200 a 2.500, no máx.: protocolos estaduais (+) pedido de autorização do Gabinete de Crise, encaminhado pela(s) associação(ões) de municípios da Região Covid, após aprovação dessa(s)	
Serviços	104 *	Artes, Cultura, Esportes e Lazer	Espectáculos tipo drive-in (cinema, shows, etc.)	75% vagas, com distanciamento	Teletrabalho / Presencial restrito / Sem contato físico / Alimentos e bebidas solicitados por aplicativo e entregues no carro	Teleatendimento / Presencial restrito / Público somente nos automóveis / Vedada abertura de portas e circulação externa aos automóveis / Circulação somente para uso dos sanitários, com uso de máscara e fila com distanciamento demarcado	X	X		Portaria SES nº 319 Decreto Estadual nº 55.240, Art. 21, §8º

Serviços	104 *	Artes, Cultura, Esportes e Lazer	Cinemas	<p>Permitido, respeitando à lotação e ao distanciamento:</p> <p>Estabelecimento permite CONSUMO DE ALIMENTOS OU BEBIDAS:</p> <p>- PERMITE - 40% de lotação, com distanciamento de 2m</p> <p>- NÃO PERMITE - 50% de lotação, com distanciamento de 1m</p>	<p>Teletrabalho / Presencial restrito /</p> <p>Elaboração de projeto (croqui e protocolos), disponível para fiscalização e/ou autorização, quando exigido /</p> <p>Circulação de ar cruzada ou sistema de renovação de ar /</p> <p>Início e término de programações não concomitantes, quando houver multissalas /</p> <p>Intervalo mín. de 1 hora entre as apresentações com troca de público, para permitir higienização e evitar aglomerações /</p> <p>Restaurantes, bares, lanchonetes e espaços coletivos de alimentação: conforme protocolo de "Restaurantes" e "Lanchonetes" e Portaria SES nº 319 /</p>	<p>Presencial restrito /</p> <p>Máscara de uso obrigatório /</p> <p>Reforço na comunicação sonora e visual dos protocolos de higiene e distanciamento para público e colaboradores /</p> <p>Circulação em pé somente para uso dos sanitários, com uso de máscara e fila com distanciamento demarcado /</p> <p>PERMITE ALIMENTAÇÃO/BEBIDA:</p> <p>distanciamento mínimo de 2m entre pessoas e/ou grupos de coabitantes OU ocupação intercalada de assentos (sim/não/não/sim) e ocupação intercalada das fileiras /</p> <p>NÃO PERMITE ALIMENTAÇÃO/BEBIDA:</p> <p>distanciamento mínimo de 1m entre pessoas e/ou grupos de coabitantes OU ocupação intercalada de assentos (sim/não/não/sim), sem ocupação de assento(s) imediatamente à frente e atrás /</p>	X	X	<p>Portaria SES nº 319</p> <p>Decreto Estadual nº 55.240, Art. 21, §8º</p>
Serviços	104 *	Artes, Cultura, Esportes e Lazer	Museus, centros culturais e similares	<p>50% trabalhadores</p> <p>25% público</p>	<p>Teletrabalho / Presencial restrito /</p> <p>Restaurantes, bares, lanchonetes e espaços coletivos de alimentação: conforme protocolo de "Restaurantes" e "Lanchonetes" e Portaria SES nº 319 /</p>	<p>Teleatendimento / Presencial restrito</p>	X	X	<p>Recomendações aos Museus em Tempos de Covid-19, do Instituto Brasileiro de Museus (Ibram)</p>
Serviços	104 *	Artes, Cultura, Esportes e Lazer	Bibliotecas, arquivos, acervos e similares	<p>50% trabalhadores</p> <p>25% público</p>	<p>Teletrabalho/ Presencial restrito</p>	<p>Teleatendimento / Presencial restrito</p>	X		
Serviços	104 *	Artes, Cultura, Esportes e Lazer	Ateliês (artes plásticas, restauração de obras de arte, escrita, artistas independentes e similares)	<p>25% trabalhadores</p>	<p>Teletrabalho/ Presencial restrito</p>	<p>Teleatendimento / Atendimento individualizado, com agendamento</p>	X		
Serviços	104 *	Artes, Cultura, Esportes e Lazer	Atividades de organizações associativas ligadas à arte e à cultura (MTG e similares)	<p>25% trabalhadores</p>	<p>Teletrabalho/ Presencial restrito</p>	<p>Teleatendimento / Atendimento individualizado, com agendamento</p>	X	X	
Serviços	104 *	Artes, Cultura, Esportes e Lazer	Convenções partidárias	<p>30% lotação</p> <p>Máx. 70 pessoas, ao mesmo tempo</p>	<p>Teletrabalho / Presencial restrito /</p> <p>Circulação de ar cruzada /</p> <p>Credenciamento e check-in online</p>	<p>Presencial restrito /</p> <p>Cadeiras intercalados (sim/não/não/sim) /</p> <p>Filas intercaladas /</p> <p>10m² por pessoa /</p> <p>Entrada e saída escalonada por filas previamente demarcadas /</p> <p>Material individual (canetas)</p>	X		

Serviços	104 *	Artes, Cultura, Esportes e Lazer	Feiras e Exposições corporativas e comerciais	<p>Permitido, respeitando à lotação, ao distanciamento e à necessidade de autorização, conforme número total de pessoas (ver "Restrições Adicionais").</p>	<p>Teletrabalho / Presencial restrito /</p> <p>Elaboração de projeto (croqui e protocolos), disponível para fiscalização e/ou autorização, quando couber /</p> <p>Módulos de estandes distanciados 4 metros um do outro /</p> <p>Circulação de ar cruzada /</p> <p>Credenciamento e check-in online /</p> <p>Início e término de programações não concomitantes, quando houver multissalas /</p> <p>Restaurantes, bares, lanchonetes e espaços coletivos de alimentação: conforme protocolo de "Restaurantes" e "Lanchonetes" e Portaria SES nº 319 /</p>	<p>Teleatendimento / Presencial restrito / Ambientes (estandes, salas, corredores, etc.) com circulação em pé: contabilizar mínimo de 8m² por pessoa /</p> <p>Ambientes com público sentado: contabilizar mínimo de 4m² por pessoa, considerando se o local permite alimentação ou bebida:</p> <p>PERMITE ALIMENTAÇÃO/BEBIDA:</p> <p>distanciamento mínimo de 2m entre pessoas e/ou grupos de coabitantes OU ocupação intercalada de assentos (sim/não/não/sim) e ocupação intercalada das fileiras /</p> <p>NÃO PERMITE ALIMENTAÇÃO/BEBIDA:</p> <p>distanciamento mínimo de 1m entre pessoas e/ou grupos de coabitantes OU ocupação intercalada de assentos (sim/não/não/sim), sem ocupação de assento(s) imediatamente à frente e atrás /</p>	X	X	<p>Portaria SES nº 617</p> <p>Portaria SES nº 319</p> <p>Decreto Estadual nº 55.240, Art. 21, § 7º e §8º</p> <p>Pedido de autorização, conforme número de pessoas (trabalhadores e público) presentes ao mesmo tempo:</p> <p>- Até 300: protocolos estaduais;</p> <p>- 300 a 600: protocolos estaduais (+) pedido de autorização do município sede, encaminhado pela organização do evento;</p> <p>- 600 a 1.200: protocolos estaduais (+) pedido de autorização da(s) associação(ões) de municípios da Região Covid, encaminhado pelo município sede (aprovação por no mín. 2/3 dos municípios da Região)</p> <p>- 1.200 a 2.500, no máx.: protocolos estaduais (+) pedido de autorização do Gabinete de Crise, encaminhado pela(s) associação(ões) de municípios da Região Covid, após aprovação dessa(s)</p>
----------	-------	----------------------------------	---	---	---	---	---	---	---

Serviços	104 *	Artes, Cultura, Esportes e Lazer	Seminários, congressos, convenções, simpósios e similares	Permitido , respeitando à lotação , ao distanciamento e à necessidade de autorização , conforme número total de pessoas (ver "Restrições Adicionais").	Teletrabalho / Presencial restrito / Elaboração de projeto (croqui e protocolos), disponível para fiscalização e/ou autorização, quando couber / Módulos de estandes distanciado 4 metros um do outro / Circulação de ar cruzada / Credenciamento e check-in online / Início e término de programações não concomitantes, quando houver multissalas / Restaurantes, bares, lanchonetes e espaços coletivos de alimentação: conforme protocolo de "Restaurantes" e "Lanchonetes" e Portaria SES nº 319 /	Teleatendimento / Presencial restrito / Ambientes (estandes, salas, corredores, etc.) com circulação em pé: contabilizar mínimo de 8m² por pessoa / Ambientes com público sentado: contabilizar mínimo de 4m² por pessoa, considerando se o local permite alimentação ou bebida: PERMITE ALIMENTAÇÃO/BEBIDA: distanciamento mínimo de 2m entre pessoas e/ou grupos de coabitantes OU ocupação intercalada de assentos (sim/não/não/sim) e ocupação intercalada das fileiras / NÃO PERMITE ALIMENTAÇÃO/BEBIDA: distanciamento mínimo de 1m entre pessoas e/ou grupos de coabitantes OU ocupação intercalada de assentos (sim/não/não/sim), sem ocupação de assento(s) imediatamente à frente e atrás /	X	X	Portaria SES nº 617 Portaria SES nº 319 Decreto Estadual nº 55.240, Art. 21, § 7º e §8º Pedido de autorização, conforme número de pessoas (trabalhadores e público) presentes ao mesmo tempo: - Até 300 : protocolos estaduais; - 300 a 600 : protocolos estaduais (+) pedido de autorização do município sede, encaminhado pela organização do evento; - 600 a 1.200 : protocolos estaduais (+) pedido de autorização da(s) associação(ões) de municípios da Região Covid, encaminhado pelo município sede (aprovação por no mín. 2/3 dos municípios da Região) - 1.200 a 2.500 , no máx.: protocolos estaduais (+) pedido de autorização do Gabinete de Crise, encaminhado pela(s) associação(ões) de municípios da Região Covid, após aprovação dessa(s)
Serviços	104 *	Artes, Cultura, Esportes e Lazer	Reuniões corporativas, oficinas, treinamentos e cursos corporativos	Máximo de 70 pessoas (trabalhadores e públicos), respeitando ao teto de ocupação e ao distanciamento estabelecido no Modo de Atendimento	Teletrabalho / Presencial restrito / Elaboração de projeto (croqui e protocolos), disponível para fiscalização e/ou autorização, quando couber / Módulo de estandes distanciado 4 metros um do outro / Circulação de ar cruzada / Credenciamento e check-in online / Início e término de programações não concomitantes, quando houver multissalas / Restaurantes, bares, lanchonetes e espaços coletivos de alimentação: conforme protocolo de "Restaurantes" e "Lanchonetes" e Portaria SES nº 319 /	Teleatendimento / Presencial restrito / Material individual / Ambientes (estandes, salas, corredores, etc.) com circulação em pé: contabilizar mínimo de 8m² por pessoa / Ambientes com público sentado: contabilizar mínimo de 4m² por pessoa, considerando se o local permite alimentação ou bebida: PERMITE ALIMENTAÇÃO/BEBIDA: distanciamento mínimo de 2m entre pessoas e/ou grupos de coabitantes OU ocupação intercalada de assentos (sim/não/não/sim) e ocupação intercalada das fileiras / NÃO PERMITE ALIMENTAÇÃO/BEBIDA: distanciamento mínimo de 1m entre pessoas e/ou grupos de coabitantes OU ocupação intercalada de assentos (sim/não/não/sim), sem ocupação de assento(s) imediatamente à frente e atrás /	X	X	Portaria SES nº 617 Portaria SES nº 319

Serviços	104 *	Artes, Cultura, Esportes e Lazer	Eventos infantis em buffets, casas de festas ou similares (em ambiente <u>aberto</u> ou <u>fechado</u>)	Máximo de 70 pessoas (trabalhadores e públicos), respeitando teto de ocupação e distanciamento estabelecido no Modo de Operação	<p>Teletrabalho / Presencial restrito / Teto de ocupação: mínimo de 8m² por pessoa, respeitando a lotação máxima da bandeira /</p> <p>Elaboração de projeto (croqui e protocolos), disponível para fiscalização e/ou autorização, quando couber /</p> <p>Distanciamento mínimo de 2m entre mesas /</p> <p>Ventilação forçada ou circulação de ar cruzada, com manutenção de janelas e portas abertas, independente do uso de equipamento de climatização /</p> <p>Adesivagem do piso demarcando distanciamento mín. 1m nas filas /</p> <p>Fluxo único de entrada, saída e circulação /</p> <p>Abertura antecipada e ingresso escalonado ao evento /</p> <p>Reforço constante na comunicação visual e sonora dos protocolos de higiene e distanciamento /</p> <p>Distanciamento mín. 2m entre artistas e público, vedado o contato físico /</p> <p>Tapetes sanitizantes em todas as entradas /</p> <p>Higienização de camarins, camarotes e todas as áreas comuns (corredores, portas, elevadores, banheiros, vestiários, mesas, assentos e superfícies de contato) antes da abertura do evento e após seu término /</p> <p>Higienização a cada 1 hora de superfícies de contato (mesas, corrimão, balcões etc) /</p> <p>Higienização a cada 2 horas de banheiro e áreas comuns de maior circulação /</p> <p>Higienização dos brinquedos a cada uso, com álcool 70% e/ou solução sanitizante similar /</p> <p>Intervalo mín. de 1 hora entre as apresentações com troca de público, para permitir higienização e evitar aglomerações /</p> <p>Início e término não concomitantes de programações com troca de público /</p> <p>Reforço nos EPIs de colaboradores (máscara e faceshield) e higienização constante das mãos /</p> <p>Organização e escalonamento da equipe de trabalhadores em grupos únicos (bolhas) /</p> <p>Instrumentos musicais de uso individual, vedado o compartilhamento /</p> <p>Vedados alimentos e bebidas expostos</p>	<p>Duração máxima do evento (para o público): 4 horas /</p> <p>Máscara de uso obrigatório sempre, à exceção do momento do consumo de alimentos ou bebidas, repondo imediatamente depois /</p> <p>Priorização da venda e conferência de ingressos ou convites por meio visual ou digital, sem contato /</p> <p>Registro dos contatos de todos os presentes (trabalhadores e público) e documento jurídico autorizativo de contato para rastreabilidade em caso de posterior confirmação ou suspeita de Covid-19 /</p> <p>Disponibilização de totens e dispensers de álcool em gel com acionamento automático, sem contato, e em diferentes locais estratégicos /</p> <p>Disponibilizar álcool em gel e monitor para orientar sobre o uso da máscara e a correta higienização das mãos antes e depois de acessar os brinquedos /</p> <p>Kit completo nos banheiros (álcool gel 70%, sabonete líquido, toalhas de papel e lixeira com tampa de acionamento sem uso das mãos) /</p> <p>Vedado consumo de alimentos e de bebidas em pé /</p> <p>Vedado uso de bebedouros verticais /</p> <p>Vedado uso de pista de dança /</p> <p>Suspensão de todas as atividades em caso de detecção de surto</p>	X	X	<p>Portaria SES nº 617</p> <p>Portaria SES nº 319</p> <p>Decreto Estadual nº 55.240, Art. 21, §8º</p>
----------	-------	----------------------------------	---	---	---	---	---	---	---

					(mesa de doces, salgados e bebidas) / Serviços de alimentação e bebidas conforme Portaria SES nº 319 conforme protocolo de "Restaurantes" e "Lanchonetes" e Portaria SES nº 319 /					
--	--	--	--	--	---	--	--	--	--	--

Serviços	104 *	Artes, Cultura, Esportes e Lazer	Eventos sociais e de entretenimento em buffets, casas de festas, casas de shows, casas noturnas, bares e pubs ou similares (em ambiente <u>fechado</u> , com público <u>em pé</u>)	Máximo de 70 pessoas (trabalhadores e públicos), respeitando teto de ocupação e distanciamento estabelecido no Modo de Operação	Teletrabalho / Presencial restrito / Teto de ocupação: mínimo de 8m ² por pessoa, respeitando a lotação máxima da bandeira / Elaboração de projeto (croqui e protocolos), disponível para fiscalização e/ou autorização, quando couber / Distanciamento mínimo de 2m entre mesas / Áreas exclusivas para até 8 coabitantes, com distanciamento mín. 4m e demarcadas no chão (não permite bebida/alimentação) ou por barreira física (permite bebida/alimentação) / Ventilação forçada ou circulação de ar cruzada, com manutenção de janelas e portas abertas, independente do uso de equipamento de climatização / Adesivagem do piso demarcando distanciamento mín. 1m nas filas / Fluxo único de entrada, saída e circulação / Abertura antecipada e ingresso escalonado ao evento / Reforço constante na comunicação visual e sonora dos protocolos de higiene e distanciamento / Distanciamento mín. 2m entre artistas e público, vedado o contato físico / Tapetes sanitizantes em todas as entradas / Higienização de camarins, camarotes e todas as áreas comuns (corredores, portas, elevadores, banheiros, vestiários, grades, mesas, assentos e superfícies de contato) antes da abertura do evento e após seu término / Higienização a cada 1 hora de superfícies de contato (mesas, maçanetas, corrimão, balcões etc) Higienização a cada 2 horas de banheiro e áreas comuns de maior circulação / Intervalo mín. de 1 hora entre as apresentações com troca de público, para permitir higienização e evitar aglomerações / Início e término não concomitantes de programações com troca de público / Reforço nos EPIs de colaboradores (máscara e faceshield) e higienização constante das	Duração máxima do evento (para o público): 4 horas / Máscara de uso obrigatório sempre, à exceção do momento do consumo de alimentos ou bebidas, repondo imediatamente depois / Priorização da venda e conferência de ingressos ou convites por meio visual ou digital, sem contato / Registro dos contatos de todos os presentes (trabalhadores e público) e documento jurídico autorizativo de contato para rastreabilidade em caso de posterior confirmação ou suspeita de Covid-19 / Priorização de pagamentos sem contato (contactless) e/ou higienização a cada uso das máquinas de pagamento de cartão com álcool 70% / Disponibilização de totens e dispensers de álcool em gel com acionamento automático, sem contato, e em diferentes locais estratégicos / Kit completo nos banheiros (álcool gel 70%, sabonete líquido, toalhas de papel e lixeira com tampa de acionamento sem uso das mãos) / Vedado consumo de alimentos e de bebidas em pé / Vedado uso de pista de dança / Suspensão de todas as atividades em caso de detecção de surto	X	X	Portaria SES nº 617 Portaria SES nº 319 Decreto Estadual nº 55.240, Art. 21, §8º
----------	----------	----------------------------------	--	---	---	---	---	---	--

					<p>mãos / Organização e escalonamento da equipe de trabalhadores em grupos únicos (bolhas) / Instrumentos musicais de uso individual, vedado o compartilhamento / Vedados alimentos e bebidas expostos (mesa de doces, salgados e bebidas) / Serviços de alimentação e bebidas conforme Portaria SES nº 319 conforme protocolo de "Restaurantes" e "Lanchonetes" e Portaria SES nº 319 /</p>				
Serviços	104 *	Artes, Cultura, Esportes e Lazer	Eventos sociais e de entretenimento em ambiente <u>aberto, com público em pé</u>	<p>Permitido, respeitando à lotação, ao distanciamento e à necessidade de autorização, conforme número total de pessoas (ver "Restrições Adicionais"). Local permite CONSUMO DE ALIMENTOS OU BEBIDAS: - PERMITE - 40% de lotação do PPCI, respeitando à lotação, ao distanciamento e à necessidade de autorização, conforme número total de pessoas (ver "Restrições Adicionais"). - NAO PERMITE - 50% de lotação do PPCI, respeitando à lotação, ao distanciamento e à necessidade de autorização, conforme número total de pessoas (ver "Restrições Adicionais").</p>	<p>Teletrabalho / Presencial restrito / Teto de ocupação: mínimo de 8m² por pessoa, respeitando a lotação máxima da bandeira / Elaboração de projeto (croqui e protocolos), disponível para fiscalização e/ou autorização, quando couber / Controle de acesso à área do evento / Distanciamento mínimo de 2m entre mesas / Áreas exclusivas para até 8 coabitantes, com distanciamento mín. 4m e demarcadas no chão (não permite bebida/alimentação) ou por barreira física (permite bebida/alimentação) / Adesivagem do piso demarcando distanciamento mín. 1m nas filas / Fluxo único de entrada, saída e circulação / Abertura antecipada e ingresso escalonado ao evento / Reforço constante na comunicação visual e sonora dos protocolos de higiene e distanciamento / Distanciamento mín. 2m entre artistas e público, vedado o contato físico / Tapetes sanitizantes em todas as entradas / Higienização de camarins, camarotes e todas as áreas comuns (corredores, portas, elevadores, banheiros, vestiários, grades, mesas, assentos e superfícies de contato) antes da abertura do evento e após seu término / Higienização a cada 1 hora de superfícies de contato (mesas, corrimão, balcões etc) / Higienização a cada 2 horas de banheiro e áreas comuns de maior circulação /</p>	<p>Duração máxima do evento (para o público): 4 horas / Máscara de uso obrigatório sempre, à exceção do momento do consumo de alimentos ou bebidas, repondo imediatamente depois / Priorização da venda e conferência de ingressos ou convites por meio visual ou digital, sem contato / Registro dos contatos de todos os presentes (trabalhadores e público) e documento jurídico autorizativo de contato para rastreabilidade em caso de posterior confirmação ou suspeita de Covid-19 / Priorização de pagamentos sem contato (contactless) e/ou higienização a cada uso das máquinas de pagamento de cartão com álcool 70% / Disponibilização de totens e dispensers de álcool em gel com acionamento automático, sem contato, e em diferentes locais estratégicos / Kit completo nos banheiros (álcool gel 70%, sabonete líquido, toalhas de papel e lixeira com tampa de acionamento sem uso das mãos) / Vedado consumo de alimentos e de bebidas em pé / Vedado uso de pista de dança / Suspensão de todas as atividades em caso de detecção de surto /</p>	X	X	<p>Portaria SES nº 617 Portaria SES nº 319 Decreto Estadual nº 55.240, Art. 21, § 7º e §8º Pedido de autorização, conforme número de pessoas (trabalhadores e público) presentes ao mesmo tempo: - Até 300: protocolos estaduais; - 300 a 600: protocolos estaduais (+) pedido de autorização do município sede, encaminhado pela organização do evento; - 600 a 1.200: protocolos estaduais (+) pedido de autorização da(s) associação(ões) de municípios da Região Covid, encaminhado pelo município sede (aprovação por no mín. 2/3 dos municípios da Região) - 1.200 a 2.500, no máx.: protocolos estaduais (+) pedido de autorização do Gabinete de Crise, encaminhado pela(s) associação(ões) de municípios da Região Covid, após aprovação dessa(s)</p>

					Intervalo mín. de 1 hora entre as apresentações com troca de público, para permitir higienização e evitar aglomerações / Início e término não concomitantes de programações com troca de público / Reforço nos EPIs de colaboradores (máscara e faceshield) e higienização constante das mãos / Organização e escalonamento da equipe de trabalhadores em grupos únicos (bolhas) / Instrumentos musicais de uso individual, vedado o compartilhamento / Vedados alimentos e bebidas expostos (mesa de doces, salgados e bebidas) / Serviços de alimentação e bebidas conforme Portaria SES nº 319 conforme protocolo de "Restaurantes" e "Lanchonetes" e Portaria SES nº 319 /					
Serviços	104 *	Artes, Cultura, Esportes e Lazer	Demais tipos de eventos, em ambiente fechado ou aberto	Fechado						
Serviços	104 *	Artes, Cultura, Esportes e Lazer	Serviços de educação física (academias, centros de treinamento, estúdios e similares)	50% trabalhadores	Teletrabalho / Presencial restrito	Presencial restrito, com distanciamento, sem contato físico, material individual / Ocupação de 1 pessoa para cada 10m ² de área útil (piscina, academia etc.) /	X	X		Portaria SES nº 582 Decreto Estadual nº 55.240, Art. 21, §8º
Serviços	104 *	Artes, Cultura, Esportes e Lazer	Serviços de educação física em piscina (aberta ou fechada)	50% trabalhadores	Teletrabalho / Presencial restrito	Presencial restrito, com distanciamento, sem contato físico, material individual / Ocupação de 1 pessoa para cada 10m ² de área útil (piscina, academia etc.) /	X	X		Portaria SES nº 582
Serviços	104 *	Artes, Cultura, Esportes e Lazer	Clubes sociais, esportivos e similares	50% trabalhadores 50% lotação	Teletrabalho / Presencial restrito / Restaurantes, bares, lanchonetes e espaços coletivos de alimentação: conforme protocolo de "Restaurantes" e "Lanchonetes" e Portaria SES nº 319 /	Presencial restrito, com distanciamento, sem contato físico, material individual / Ocupação de 1 pessoa para cada 10m² de área útil (piscina, academia etc.) / Esportes coletivos (duas ou mais pessoas) exclusivamente em quadras esportivas, sem público, com intervalo de 1 hora entre os jogos e uso intercalado das quadras, para evitar aglomeração e permitir higienização / Equipamentos, espreguiçadeiras, brinquedos infantis: distanciamento mínimo de 4m e higienização constante com álcool 70% ou solução sanitizante similar / Área de piscinas e águas saunas, academias, quadras etc.: conforme protocolo	X	X		Portaria SES nº 319 Portaria SES nº 582 Portaria SES nº 617 Decreto Estadual nº 55.240, Art. 21, §8º

						de "Serviços de educação física (academias, centros de treinamento, estúdios e similares)", "Serviços de educação física em piscina (aberta ou fechada)" e Portaria SES nº 582 e alterações / Eventos: conforme protocolos de "Eventos sociais e de entretenimento em ambiente aberto ou fechado" e Portaria SES nº 617 /				
Serviços	104 *	Artes, Cultura, Esportes e Lazer	Clubes de futebol profissional em disputa no Campeonato Gaúcho (Gaúcho Ipiranga 2020), no Campeonato Brasileiro 2020 e na Copa Libertadores (Conmebol Libertadores 2020)	25% trabalhadores	Teletrabalho / Presencial restrito, com atendimento <u>integral</u> dos protocolos da FGF, da CBF, da Conmebol e das recomendações do Comitê Científico (Nota Resposta de 08/07/2020)	Treinos e jogos coletivos, exclusivos de atletas profissionais / Sem público	X	X	X	Protocolos da Federação Gaúcha de Futebol (FGF), Recomendações do Comitê Científico (Nota Resposta de 08/07/2020), Guia Médico de Sugestões Protetivas Para o Retorno às Atividades do Futebol Brasileiro (CBF), Diretriz Técnico Operacional de Retorno das Competições (CBF), Protocolo de operações para o reinício das competições de clubes da Conmebol; Protocolo de recomendações médicas para treinamentos, viagens e competições durante a pandemia COVID-19 da Conmebol; Concentração Sanitária: disposições da Conmebol para diminuir o contágio - com risco médico aceitável - do Coronavírus (COVID-19) durante a reativação do futebol Sul-Americano.
Serviços	104 *	Artes, Cultura, Esportes e Lazer	Competições esportivas	50% trabalhadores	Teletrabalho / Presencial restrito, com atendimento <u>integral</u> da Nota Informativa nº 18 COE SES-RS de 13/08/2020 (+) <u>Autorização do(s) município(s) sede</u>	Atendimento coletivo exclusivo de atletas / Sem público	X	X	X	Nota Informativa nº 18 COE SES-RS de 13/08/2020
Serviços	105 *	Outros Serviços	Outros Serviços - Outros	25% trabalhadores	Teletrabalho / Presencial restrito	Teleatendimento / Presencial restrito	X			
Serviços	105 *	Outros Serviços	Reparação e manutenção de objetos e equipamentos	50% trabalhadores	Teletrabalho / Presencial restrito	Teleatendimento / Presencial restrito	X			
Serviços	105 *	Outros Serviços	Lavanderias e similares	50% trabalhadores	Teletrabalho / Presencial restrito	Presencial restrito / Tele-entrega / Pegue e leve	X			
Serviços	105 *	Outros Serviços	Serviços de higiene pessoal (cabelereiro e barbeiro)	25% trabalhadores	Teletrabalho / Presencial restrito	Atendimento individualizado, por ambiente	X			
Serviços	105 *	Outros Serviços	Serviços de higiene e alojamento de animais domésticos (<u>petshop</u>)	25% trabalhadores	Teletrabalho / Presencial restrito	Teleatendimento / Presencial restrito	X			
Serviços	105 *	Outros Serviços	Missas e serviços religiosos	30% público	Teletrabalho / Presencial restrito / Restaurantes, bares, lanchonetes e espaços coletivos de alimentação:	Presencial restrito / SE PERMITIDO o consumo de bebidas ou alimentos, ocupação	X			

					conforme protocolo de "Restaurantes" e "Lanchonetes" e Portaria SES nº 319 /	intercalada de assentos, respeitando distanciamento mínimo de 2m entre pessoas e/ou grupos de coabitantes / SE NÃO PERMITIDO o consumo de bebidas ou alimentos, ocupação intercalada de assentos, respeitando distanciamento mínimo de 1m entre pessoas e/ou grupos de coabitantes / Obrigatória a utilização de máscaras / Atendimento individualizado				
Serviços	105 *	Outros Serviços	Festas, festejos e procissões religiosas ou similares, em ambiente público ou privado, aberto ou fechado	<u>Vedada</u> qualquer atividade que não esteja de acordo com o Modo de Operação deste subtipo.		Permitido apenas manifestações individuais ou em grupos de no máx. 10 pessoas, com uso obrigatório de máscara e distanciamento interpessoal de no mín. 1 metro. Carreatas permitidas, com permanência das pessoas exclusivamente no interior dos veículos. Vedada qualquer aglomeração, sujeita à fiscalização e à dispersão pelas autoridades.	X			
Serviços	105 *	Outros Serviços	Funerária	100% trabalhadores	Teletrabalho / Presencial restrito	Teleatendimento / Presencial restrito (máx. 10, se Covid-19)	X			
Serviços	105 *	Outros Serviços	Organizações sindicais, patronais, empresariais e profissionais	50% trabalhadores	Teletrabalho / Presencial restrito	Teleatendimento / Presencial restrito	X			
Serviços	105 *	Outros Serviços	Atividades administrativas dos serviços sociais autônomos	50% trabalhadores	Teletrabalho / Presencial restrito	Teleatendimento / Presencial restrito	X			Nas atividades-fim, observar protocolos específicos conforme medidas sanitárias segmentadas neste decreto.
Serviços	101 *	Serv. Financeiros	Bancos, lotéricas e similares	75% trabalhadores	Teletrabalho / Presencial restrito	Teleatendimento / Presencial restrito	X			
Serviços	68	Serv. Imobiliário	Imobiliárias e similares	50% trabalhadores	Teletrabalho / Presencial restrito	Teleatendimento / Presencial restrito	X			
Serviços	102 *	Serv. Profissionais, Científicas e Técnicas	Serviços de auditoria, consultoria, engenharia, arquitetura, publicidade e outros	50% trabalhadores	Teletrabalho / Presencial restrito	Teleatendimento / Presencial restrito	X			
Serviços	102 *	Serv. Profissionais, Científicas e Técnicas	Serviços profissionais de advocacia e de contabilidade	75% trabalhadores	Teletrabalho / Presencial restrito	Teleatendimento / Presencial restrito	X			

Serviços	103 *	Serv. Admin. e Auxiliares	Serv. Admin. e Auxiliares - Outros	50% trabalhadores	Teletrabalho / Presencial restrito	Teleatendimento / Presencial restrito	X			
Serviços	103 *	Serv. Admin. e Auxiliares	Agência de turismo, passeios e excursões	50% trabalhadores	Teletrabalho / Presencial restrito	Teleatendimento / Presencial restrito (grupos <u>exclusivo</u> para agências com Selo Turismo Responsável do MTur)	X	X		Selo Turismo Responsável - Ministério do Turismo
Serviços	80	Vigilância, Segurança e Investigação	Vigilância, Segurança e Investigação	75% trabalhadores	Teletrabalho / Presencial restrito		X			
Serviços	97	Serv. Domésticos	Faxineiros, cozinheiros, motoristas, babás, jardineiros e similares	50% trabalhadores	Presencial restrito / Obrigatório uso correto da máscara por empregado(s) e empregador(es) durante a prestação do serviço, para proteção de ambos / Circulação de ar cruzada (janelas abertas)		X			
Serviços	81	Condomínios prediais, residenciais e comerciais	Áreas comuns	75% trabalhadores	Teletrabalho / Presencial restrito	Teleatendimento / Presencial restrito / Equipamentos, espreguiçadeiras, brinquedos infantis: distanciamento mínimo de 4m e higienização constante com álcool 70% ou solução sanitizante similar / Área de piscinas e águas, saunas, academias, quadras etc.: conforme protocolo de "Serviços de educação física (academias, centros de treinamento, estúdios e similares)", "Serviços de educação física em piscina (aberta ou fechada)" e Portaria SES nº 582 e alterações / Eventos: conforme protocolos de "Eventos sociais e de entretenimento em ambiente aberto ou fechado" e Portaria SES nº 617 / Restaurantes, lanchonetes e espaços coletivos de alimentação: conforme protocolo de "Restaurantes e Lanchonetes" e Portaria SES nº 319 /	X			Portaria SES nº 319 Portaria SES nº 582 Portaria SES nº 617
Serviços	81	Condomínios prediais, residenciais e comerciais	Serviços de Limpeza e Manutenção de edifícios e condomínios	75% trabalhadores	Teletrabalho / Presencial restrito		X			
Serviços	72	Serv. Profissionais, Científicas e Técnicas	Pesquisa científica e laboratórios (pandemia)	100% trabalhadores	Teletrabalho / Presencial restrito		X			
Serviços	82	Serv. Admin. e Auxiliares	Call-center	50% trabalhadores	Teletrabalho / Presencial restrito	Teleatendimento	X			
Serviços de Informação e Comunicação	58	Edição e Edição Integrada à Impressão		75% trabalhadores	Teletrabalho / Presencial restrito		X			
Serviços de Informação e Comunicação	59	Produção de Vídeos e Programas de Televisão		75% trabalhadores	Teletrabalho / Presencial restrito		X			
Serviços de Informação e Comunicação	60	Atividades de Rádio e de Televisão		75% trabalhadores	Teletrabalho / Presencial restrito		X			

Serviços de Informação e Comunicação	61	Telecomunicações		100% trabalhadores	Teletrabalho / Presencial restrito	Teleatendimento / Presencial restrito	X			
Serviços de Informação e Comunicação	62	Serviços de TI		100% trabalhadores	Teletrabalho / Presencial restrito	Teleatendimento / Presencial restrito	X			
Serviços de Informação e Comunicação	63	Prestação de Serviços de Informação		100% trabalhadores	Teletrabalho / Presencial restrito	Teleatendimento	X			
Serviços de Utilidade Pública	35	Eletricidade, Gás e Outras Utilidades		100% trabalhadores	Teletrabalho / Presencial restrito	Teleatendimento / Presencial restrito	X			
Serviços de Utilidade Pública	36	Captação, Tratamento e Distribuição De Água		100% trabalhadores	Teletrabalho / Presencial restrito	Teleatendimento / Presencial restrito	X			
Serviços de Utilidade Pública	37	Esgoto e Atividades Relacionadas		100% trabalhadores	Teletrabalho / Presencial restrito	Teleatendimento / Presencial restrito	X			
Serviços de Utilidade Pública	38	Coleta, Tratamento e Disposição de Resíduos		100% trabalhadores	Teletrabalho / Presencial restrito	Teleatendimento / Presencial restrito	X			
Serviços de Utilidade Pública	39	Descontaminação e Gestão De Resíduos		100% trabalhadores	Teletrabalho / Presencial restrito	Teleatendimento / Presencial restrito	X			
Transporte	49	Transporte terrestre	Transporte rodoviário fretado de passageiros	100% assentos	Teletrabalho / Presencial restrito / Ventilação cruzada (janelas abertas) ou sistema de renovação de ar	Teleatendimento / Presencial restrito	X	X		Decreto nº 55.240, Subseção II
Transporte	49	Transporte terrestre	Transporte rodoviário de carga	100% trabalhadores	Teletrabalho / Presencial restrito / Ventilação cruzada (janelas abertas) ou sistema de renovação de ar	Teleatendimento / Presencial restrito	X			
Transporte	49	Transporte terrestre	Transporte coletivo de passageiros (municipal)	60% capacidade total do veículo (ou normativa municipal)	Teletrabalho / Presencial restrito / Ventilação cruzada (janelas e/ou alçapão abertos) ou sistema de renovação de ar	Teleatendimento / Presencial restrito	X			Decreto nº 55.240, Subseção II
Transporte	49	Transporte terrestre	Transporte coletivo de passageiros (metropolitano tipo Executivo/Seletivo)	100% assentos	Teletrabalho / Presencial restrito / Ventilação cruzada (janelas e/ou alçapão abertos) ou sistema de renovação de ar	Teleatendimento / Presencial restrito	X			Decreto nº 55.240, Subseção II
Transporte	49	Transporte terrestre	Transporte coletivo de passageiros (metropolitano tipo Comum)	70% capacidade total do veículo	Teletrabalho / Presencial restrito / Ventilação cruzada (janelas e/ou alçapão abertos) ou sistema de renovação de ar	Teleatendimento / Presencial restrito	X			Decreto nº 55.240, Subseção II
Transporte	49	Transporte terrestre	Transporte rodoviário de passageiros (intermunicipal, tipo Comum, Semidireto, Direto, Executivo ou Seletivo)	100% assentos	Teletrabalho / Presencial restrito / Ventilação cruzada (janelas e/ou alçapão abertos) ou sistema de renovação de ar (NBR 15570)	Teleatendimento / Presencial restrito	X	X		Decreto nº 55.240, Subseção II NBR 15570 Resolução Nº 5.917, de 24 de novembro de 2020, da ANTT
Transporte	49	Transporte terrestre	Transporte rodoviário de passageiros (interestadual)	50% assentos (janela) 25% coabitantes (corredor)	Teletrabalho / Presencial restrito / Ventilação cruzada (janelas e/ou alçapão abertos) ou sistema de renovação de ar (NBR 15570)	Teleatendimento / Presencial restrito	X	X		Decreto nº 55.240, Subseção II NBR 15570 Resolução Nº 5.917, de 24 de novembro de 2020, da ANTT
Transporte	49	Transporte terrestre	Transporte ferroviário de passageiros (metropolitano)	50% capacidade total do vagão	Teletrabalho / Presencial restrito / Ventilação cruzada (janelas e/ou alçapão abertos) ou sistema de	Teleatendimento / Presencial restrito	X	X		Decreto nº 55.240, Subseção II

					renovação de ar					
Transporte	50	Transporte aquaviário	Transporte aquaviário de carga	100% trabalhadores	Teletrabalho / Presencial restrito / Ventilação cruzada (janelas e/ou alçapão abertos) ou sistema de renovação de ar	Teleatendimento / Presencial restrito	X			
Transporte	50	Transporte aquaviário	Transporte aquaviário de passageiros	75% assentos	Teletrabalho / Presencial restrito / Ventilação cruzada (janelas e/ou alçapão abertos) ou sistema de renovação de ar	Teleatendimento / Presencial restrito	X			Decreto nº 55.240, Subseção II
Transporte	51	Transporte aéreo	Aeroclubes e aeródromos	50% trabalhadores	Teletrabalho / Presencial restrito (exclusivo para emergência Covid-19)	Teleatendimento / Presencial restrito	X			
Transporte	52	Armazenamento de Transporte	Armazenamento, carga e descarga	100% trabalhadores	Teletrabalho / Presencial restrito	Teleatendimento / Presencial restrito	X			
Transporte	52	Armazenamento de Transporte	Estacionamentos	100% trabalhadores	Teletrabalho / Presencial restrito	Teleatendimento / Presencial restrito	X			
Transporte	53	Correios	Atividades de correios, serviços postais e similares	75% trabalhadores	Teletrabalho / Presencial restrito	Teleatendimento / Presencial restrito	X			

Notas:

(*) Representam agregações de atividades 2 dígitos:

100* = 6, 7, 8, 9

101* = 64, 65, 66

102* = 69, 70, 71, 72, 73, 74, 75

103* = 77, 78, 79, 82

104* = 90, 91, 92, 93

105* = 94, 95, 96, 99

CENÁRIO: BANDEIRA PRETA

Conforme análise do diagnóstico do Comitê Técnico quando a bandeira preta estadual for prevista para a região por meio do protocolo de distanciamento, todos os Municípios poderão adotar as restrições da bandeira vermelha, bem como os protocolos abaixo relacionadas, tornando-se protocolos específicos para esta atividade.

Conforme já referido, os protocolos definidos enquanto estiver na bandeira Preta a ser aplicada na Região em pontos específicos, consistem em:

BANDEIRA VERMELHA

Atividade		Critérios específicos de funcionamento		Protocolos obrigatórios (todas bandeiras)	Protocolos variáveis (recomend.)	Restrições adicionais				
Grupo	CNAE (2 dígit.)	Tipo	Subtipos	Teto de Operação Determina o percentual máximo de trabalhadores público externo presentes no mesmo turno, ao mesmo tempo. Deve respeitar ao nº máximo de pessoas no espaço físico, considerando o distanciamento interpessoal mínimo obrigatório (teto de ocupação).	Modo de Operação Forma de operação da atividade, respeitando ao teto de operação, ao teto de ocupação do espaço físico e aos protocolos obrigatórios (ao lado).		Decreto nº 55.2540: - Máscara / EPIs, - Distanciamento, - Teto de ocupação, - Higienização, - Proteção de grupo de risco, - Afastamento de casos, - Cuidados com o público, - Atendimento de grupos de risco - Informativo visível (operação, ocupação e cuidados)	Monitoramento de temperatura	Testagem dos trabalhadores	Conteúdo completo das normas obrigatórias específicas à atividade: coronavirus.rs.gov.br/portalias-da-ses
					Trabalhadores	Atendimento				
Administração Pública	84	Administração Pública	Administração Pública - Serviços não essenciais	50% trabalhadores (ou normativa municipal)	Teletrabalho / Presencial restrito	Teleatendimento / Presencial restrito	X	X	Decreto nº 55.240, Capítulo VI (Estadual)	

Administração Pública	84	Administração Pública	Locais públicos abertos, sem controle de acesso (ruas, calçadas, parques, praças, faixa de areia, mar, lagoa, rio e similares)	50% lotação		Proibido permanência / Permitido apenas circulação e realização de exercícios físicos / Distanciamento interpessoal mínimo de 1m / Uso obrigatório e correto de máscara, cobrindo boca e nariz /	X			
						Decreto municipal poderá autorizar permanência, desde que conte com mecanismos para viabilizar fiscalização para coibir aglomeração.				
Administração Pública	84	Administração Pública	Segurança e ordem pública	100% trabalhadores	Teletrabalho / Presencial restrito	Teleatendimento / Presencial restrito	X			Decreto nº 55.240, Capítulo VI (Estadual)
Administração Pública	84	Administração Pública	Política e administração de trânsito	75% trabalhadores (ou normativa municipal)	Teletrabalho / Presencial restrito	Teleatendimento / Presencial restrito	X			Decreto nº 55.240, Capítulo VI (Estadual)
Administração Pública	84	Administração Pública	Atividades de fiscalização	100% trabalhadores	Teletrabalho / Presencial restrito	Teleatendimento / Presencial restrito	X			Decreto nº 55.240, Capítulo VI (Estadual)
Administração Pública	84	Administração Pública	Inspeção sanitária	100% trabalhadores	Teletrabalho / Presencial restrito	Teleatendimento / Presencial restrito	X			Decreto nº 55.240, Capítulo VI (Estadual)
Administração Pública	84	Administração Pública	Serviços delegados de habilitação de condutores	50% trabalhadores	Teletrabalho / Presencial restrito	Ensino remoto (aula teórica) / Atendimento individualizado (aula prática)	X	X		
Agropecuária	1	Agricultura, Pecuária e Serv. Relacionados		75% trabalhadores	Teletrabalho / Presencial restrito		X			
Agropecuária	2	Produção Florestal		75% trabalhadores	Teletrabalho / Presencial restrito		X			
Agropecuária	3	Pesca e Aqüicultura		75% trabalhadores	Teletrabalho / Presencial restrito		X			
Alojamento e Alimentação	56	Alimentação	Restaurantes a la carte, prato feito e buffet sem autosserviço	50% trabalhadores 25% lotação	Teletrabalho / Presencial restrito / Vedado música ao vivo ou mecânica <u>alta</u> , que prejudique a comunicação entre clientes / Ventilação cruzada (janelas e portas abertas)	Presencial restrito (com ingresso até no máximo 22 horas e encerramento 23h) / Grupos de no máximo 6 pessoas por mesa / Distanciamento de 2m entre mesas / Apenas clientes sentados em mesas, sem permanência em pé / Comércio eletrônico, Telentrega, Drive-thru, Pegue e Leve (sem restrição de horário)	X	X		Portaria SES nº 319
Alojamento e Alimentação	56	Alimentação	Restaurantes a la carte, prato feito e buffet sem autosserviço (em beira de estradas e rodovias)	50% trabalhadores 50% lotação	Teletrabalho / Presencial restrito / Vedado música ao vivo ou mecânica <u>alta</u> , que prejudique a comunicação entre clientes / Ventilação cruzada (janelas e portas abertas)	Presencial restrito / Grupos de no máximo 6 pessoas por mesa / Distanciamento de 2m entre mesas / Apenas clientes sentados em mesas, sem permanência em pé / Comércio eletrônico, Telentrega, Drive-thru, Pegue e Leve	X	X		Portaria SES nº 319
Alojamento e Alimentação	56	Alimentação	Restaurantes de autosserviço (self-service)	Fechado						

Alojamento e Alimentação	56	Alimentação	Lanchonetes, lancherias e bares	50% trabalhadores 25% lotação	Teletrabalho / Presencial restrito / Vedado música ao vivo ou mecânica <u>alta</u> , que prejudique a comunicação entre clientes / Ventilação cruzada (janelas e portas abertas)	Presencial restrito (com ingresso até no máximo <u>22 horas e encerramento 23h</u>) / Grupos de no máximo 6 pessoas por mesa / Distanciamento de 2m entre mesas / Apenas clientes sentados em mesas, sem permanência em pé / Comércio eletrônico, Teletrega, Drive-thru, Pegue e Leve (sem restrição de horário)	X	X	Portaria SES nº 319
Alojamento e Alimentação	56	Alojamento	Hotéis e similares (geral)	Estabelecimentos sem o Selo Turismo Responsável do MTur: 40% de lotação Estabelecimentos com Selo Turismo Responsável do MTur: 60% de lotação Estabelecimentos com até 10 habitações / unidades isoladas (chalés, apartamentos isolados e similares, com banheiros exclusivos e refeições independentes e/ou agendadas): 60% de lotação	Teletrabalho / Presencial restrito / Restaurantes, bares, lanchonetes e espaços coletivos de alimentação: conforme protocolo de "Restaurantes e Lanchonetes" e Portaria SES nº 319 /	Teleatendimento / Presencial restrito / Fechamento de áreas comuns como "Equipamentos, espreguiçadeiras, brinquedos infantis", "Área de piscinas e águas, saunas, academias, quadras etc.", "Eventos sociais e de entretenimento" /	X	X	Portaria SES nº 319 Portaria SES nº 582 Portaria SES nº 617
Alojamento e Alimentação	56	Alojamento	Hotéis e similares (em beira de estradas e rodovias)	75% quartos	Teletrabalho / Presencial restrito / Restaurantes, bares, lanchonetes e espaços coletivos de alimentação: conforme protocolo de "Restaurantes" e "Lanchonetes" e Portaria SES nº 319 /	Teleatendimento / Presencial restrito / Fechamento de áreas comuns como "Equipamentos, espreguiçadeiras, brinquedos infantis", "Área de piscinas e águas, saunas, academias, quadras etc.", "Eventos sociais e de entretenimento" /	X	X	Portaria SES nº 319 Portaria SES nº 582 Portaria SES nº 617
Comércio	45	Comércio de Veículos	Comércio de Veículos (rua)	Lotação (trabalhadores + clientes): 1 pessoa, com máscara, para 6m² de área útil de circulação, respeitando limite do PPCI	Teletrabalho / Presencial restrito / Respeito ao teto de ocupação e ao distanciamento / Ventilação cruzada (janelas e portas abertas) /	Presencial restrito (com ingresso até no máximo 22 horas e encerramento 23h) / Uso obrigatório e correto de máscara, cobrindo boca e nariz / Horário preferencial para grupo de risco / Comércio eletrônico / Teletrega / Drive-thru / Pegue e Leve	X	X	Portaria SES nº 376
Comércio	45	Comércio de Veículos	Manutenção e Reparação de Veículos Automotores (rua)	Lotação (trabalhadores + clientes): 1 pessoa, com máscara, para 6m² de área útil de circulação, respeitando limite do PPCI	Teletrabalho / Presencial restrito	Teleatendimento / Presencial restrito	X	X	Portaria SES nº 376

Comércio	46	Comércio Atacadista	Comércio Atacadista - Não essencial	Lotação (trabalhadores + clientes): 1 pessoa, com máscara, para 6m² de área útil de circulação, respeitando limite do PPCI	Teletrabalho / Presencial restrito / Respeito ao teto de ocupação e ao distanciamento / Ventilação cruzada (janelas e portas abertas) /	Presencial restrito (com ingresso até no máximo 22 horas e encerramento 23h) / / Uso obrigatório e correto de máscara, cobrindo boca e nariz / Horário preferencial para grupo de risco / Comércio eletrônico / Telentrega / Drive-thru / Pegue e Leve	X	X		Portaria SES nº 376
Comércio	46	Comércio Atacadista	Comércio Atacadista - Itens Essenciais	Lotação (trabalhadores + clientes): 1 pessoa, com máscara, para 6m² de área útil de circulação, respeitando limite do PPCI	Teletrabalho / Presencial restrito	Presencial restrito / Telentrega / Pegue e Leve / Drive-thru	X	X		Portaria SES nº 376
Comércio	47	Comércio Varejista	Comércio Varejista - Não essencial (rua)	Lotação (trabalhadores + clientes): 1 pessoa, com máscara, para 6m² de área útil de circulação, respeitando limite do PPCI	Teletrabalho / Presencial restrito / Respeito ao teto de ocupação e ao distanciamento / Ventilação cruzada (janelas e portas abertas) /	Presencial restrito (com ingresso até no máximo 22 horas e encerramento 23h) / / Uso obrigatório e correto de máscara, cobrindo boca e nariz / Horário preferencial para grupo de risco / Comércio eletrônico / Telentrega / Drive-thru / Pegue e Leve	X	X		Portaria SES nº 376
Comércio	47	Comércio Varejista	Comércio Varejista - Não essencial (centro comercial e shopping)	Lotação (trabalhadores + clientes): 1 pessoa, com máscara, para 6m² de área útil de circulação, respeitando limite do PPCI	Teletrabalho / Presencial restrito / Respeito ao teto de ocupação e ao distanciamento / Ventilação cruzada (janelas e portas abertas) /	Presencial restrito (com ingresso até no máximo 22 horas e encerramento 23h) / / Uso obrigatório e correto de máscara, cobrindo boca e nariz / Horário preferencial para grupo de risco / Comércio eletrônico / Telentrega / Drive-thru / Pegue e Leve	X	X		Portaria SES nº 303 e nº 406
Comércio	47	Comércio Varejista	Comércio Varejista - Itens Essenciais (rua)	Lotação (trabalhadores + clientes): 1 pessoa, com máscara, para 6m² de área útil de circulação, respeitando limite do PPCI	Teletrabalho / Presencial restrito	Presencial restrito / Telentrega / Pegue e Leve / Drive-thru	X	X		Portaria SES nº 376
Comércio	46	Comércio Varejista	Comércio Varejista - Itens Essenciais (centro comercial e shopping)	Lotação (trabalhadores + clientes): 1 pessoa, com máscara, para 6m² de área útil de circulação, respeitando limite do PPCI	Teletrabalho / Presencial restrito	Presencial restrito / Telentrega / Pegue e Leve / Drive-thru	X	X		Portaria SES nº 303 e nº 406
Comércio	47	Comércio Varejista	Comércio Varejista de Produtos Alimentícios (mercados, açougues, fruteiras, padarias e similares)	Lotação (trabalhadores + clientes): 1 pessoa, com máscara, para 6m² de área útil de circulação, respeitando limite do PPCI	Teletrabalho / Presencial restrito	Presencial restrito / Telentrega / Pegue e Leve / Drive-thru	X	X		Portaria SES nº 376
Comércio	47	Comércio Varejista	Comércio de Combustíveis para Veículos Automotores	Lotação (trabalhadores + clientes): 1 pessoa, com máscara, para 6m² de área útil de circulação, respeitando limite do PPCI	Teletrabalho / Presencial restrito	Presencial restrito (vedada aglomeração e vedado consumo de alimentos e bebidas)	X	X		Portaria SES nº 376

Educação	85	Educação Infantil	Creche e Pré-Escola	Regra Geral: Remoto Se permitida atividade presencial: 50% alunos por sala de aula	Teletrabalho / Presencial restrito	Regra Geral: Ensino Remoto Se permitida atividade presencial: Ensino Remoto / Ensino Híbrido (remoto e/ou presencial) / Presencial Restrito / 50% alunos por sala de aula / Distanciamento mínimo / Materiais individuais / Vedado atividades coletivas que envolvam aglomeração ou contato físico.	X	X		Portaria SES/SEDUC nº 01/2020, Decreto Estadual nº 55.465 (05/09/2020) e demais normativas.
Educação	85	Ensino Fundamental	Ensino Fundamental - Anos Iniciais	Regra Geral: Remoto Se permitida atividade presencial: 50% alunos por sala de aula	Teletrabalho / Presencial restrito	Regra Geral: Ensino Remoto Se permitida atividade presencial: Ensino Remoto / Ensino Híbrido (remoto e/ou presencial) / Presencial Restrito / 50% alunos por sala de aula / Distanciamento mínimo / Materiais individuais / Vedado atividades coletivas que envolvam aglomeração ou contato físico.	X	X		Portaria SES/SEDUC nº 01/2020, Decreto Estadual nº 55.465 (05/09/2020) e demais normativas.
						(remoto e/ou presencial) / Presencial Restrito / 50% alunos por sala de aula / Distanciamento mínimo / Materiais individuais / Vedado atividades coletivas que envolvam aglomeração ou contato físico.				
Educação	85	Ensino Fundamental	Ensino Fundamental - Anos Finais	Regra Geral: Remoto Se permitida atividade presencial: 50% alunos por sala de aula	Teletrabalho / Presencial restrito	Regra Geral: Ensino Remoto Se permitida atividade presencial: Ensino Remoto / Ensino Híbrido (remoto e/ou presencial) / Presencial Restrito / 50% alunos por sala de aula / Distanciamento mínimo / Materiais individuais / Vedado atividades coletivas que envolvam aglomeração ou contato físico.	X	X		Portaria SES/SEDUC nº 01/2020, Decreto Estadual nº 55.465 (05/09/2020) e demais normativas.
Educação	85	Ensino Médio	Ensino Médio	Regra Geral: Remoto Se permitida atividade presencial: 50% alunos por sala de aula	Teletrabalho / Presencial restrito	Regra Geral: Ensino Remoto Se permitida atividade presencial: Ensino Remoto / Ensino Híbrido (remoto e/ou presencial) / Presencial Restrito / 50% alunos por sala de aula / Distanciamento mínimo / Materiais individuais / Vedado atividades coletivas que envolvam aglomeração ou contato físico.	X	X		Portaria SES/SEDUC nº 01/2020, Decreto Estadual nº 55.465 (05/09/2020) e demais normativas.

Educação	85	Ensino Médio	Ensino Técnico de Nível Médio e Normal	Regra Geral: Remoto Se permitida atividade presencial: 50% alunos por sala de aula	Teletreabalho / Presencial restrito	Regra Geral: Ensino Remoto Se permitida atividade presencial: Ensino Remoto / Ensino Híbrido (remoto e/ou presencial) / Presencial Restrito / 50% alunos por sala de aula / Distanciamento mínimo / Materiais individuais / Vedado atividades coletivas que envolvam aglomeração ou contato físico.	X	X	Portaria SES/SEDUC nº 01/2020, Decreto Estadual nº 55.465 (05/09/2020) e demais normativas.
Educação	85	Ensino Superior	Graduação (Bacharelado, Licenciatura, Tecnólogo) e Pós-graduação (stricto e latu sensu)	Regra Geral: Remoto Se permitida atividade presencial: 50% alunos por sala de aula	Teletreabalho / Presencial restrito	Regra Geral: Ensino Remoto Se permitida atividade presencial: Ensino Remoto / Ensino Híbrido (remoto e/ou presencial) / Presencial Restrito / 50% alunos por sala de aula / Distanciamento mínimo / Materiais individuais / Vedado atividades coletivas que envolvam aglomeração ou contato físico.	X	X	Portaria SES/SEDUC nº 01/2020, Decreto Estadual nº 55.465 (05/09/2020) e demais normativas.
Educação	85	Ensino Superior	Ensino Médio Técnico <u>Concomitante</u> e Subseqüente, Ensino Superior e Pós-Graduação (somente atividades práticas essenciais para conclusão de curso da <u>área da saúde</u> : pesquisa, estágio curricular obrigatório, laboratórios e plantão)	50% trabalhadores 50% alunos	Teletreabalho / Presencial restrito	Regra Geral: Presencial restrito / Atendimento individualizado sob agendamento / Atividades práticas em pequenos grupos, respeitando teto de ocupação / Material individual Se permitida atividade presencial do segmento: Ensino Remoto / Ensino Híbrido (remoto e/ou presencial) / Presencial Restrito / 50% alunos por sala de aula / Distanciamento mínimo / Materiais individuais / Vedado atividades coletivas que envolvam aglomeração ou contato físico.	X	X	Portaria SES/SEDUC nº 01/2020, Decreto Estadual nº 55.465 (05/09/2020) e demais normativas.
Educação		Ensino Médio e Superior	Ensino Médio Técnico Subseqüente, Ensino Superior e Pós-Graduação (somente atividades práticas essenciais para conclusão de curso: pesquisa, estágio curricular obrigatório, laboratórios e plantão)	Regra Geral: 25% trabalhadores Se permitida atividade presencial do segmento: 50% trabalhadores 50% alunos	Teletreabalho / Presencial restrito	Regra Geral: Presencial restrito / Atendimento individualizado sob agendamento (exclusivo para atividades de laboratório, necessárias à manutenção de seres vivos) Se permitida atividade presencial do segmento: Ensino Remoto / Ensino Híbrido (remoto e/ou presencial) / Presencial Restrito / 50% alunos por sala de aula / Distanciamento mínimo / Materiais individuais / Vedado atividades coletivas que envolvam aglomeração ou contato físico.	X	X	Portaria SES/SEDUC nº 01/2020, Decreto Estadual nº 55.465 (05/09/2020) e demais normativas.

Educação	85	Educação - Outros	Atividades de Apoio à Educação	Regra Geral: 25% trabalhadores Se permitida atividade presencial do segmento: 50% trabalhadores	Teletrabalho / Presencial restrito	Teleatendimento / Presencial restrito	X	X	Portaria SES/SEDUC nº 01
Educação	85	Outras Atividades de Ensino	Ensino de Idiomas	Regra Geral: Remoto Se permitida atividade presencial do segmento: 50% trabalhadores 50% alunos	Teletrabalho / Presencial restrito	Regra Geral: Ensino remoto Se permitida atividade presencial do segmento: Ensino remoto / Atendimento individualizado ou em pequenos grupos, respeitando teto de ocupação / Material individual	X	X	Portaria SES/SEDUC nº 01
Educação	85	Outras Atividades de Ensino	Ensino de Música	Regra Geral: Remoto Se permitida atividade presencial do segmento: 50% trabalhadores 50% alunos	Teletrabalho / Presencial restrito	Regra Geral: Ensino remoto Se permitida atividade presencial do segmento: Ensino remoto / Atendimento individualizado ou em pequenos grupos, respeitando teto de ocupação / Material individual	X	X	Portaria SES/SEDUC nº 01
Educação	85	Outras Atividades de Ensino	Ensino de Esportes, Dança e Artes Cênicas	Regra Geral: Remoto Se permitida atividade presencial do segmento: 50% trabalhadores 50% alunos	Teletrabalho / Presencial restrito	Regra Geral: Ensino remoto Se permitida atividade presencial do segmento: Ensino remoto / Atendimento individualizado ou coabitantes / Material individual /	X	X	Portaria SES nº 582
Educação	85	Outras Atividades de Ensino	Ensino de Arte e Cultura (outros)	Regra Geral: Remoto Se permitida atividade presencial do segmento: 50% trabalhadores 50% alunos	Teletrabalho / Presencial restrito	Regra Geral: Ensino remoto Se permitida atividade presencial do segmento: Ensino remoto / Atendimento individualizado ou em pequenos grupos, respeitando teto de ocupação / Material individual	X	X	Portaria SES/SEDUC nº 01
Educação	85	Outras Atividades de Ensino	Formação profissional, formação continuada, cursos preparatórios para concurso, treinamentos e similares	Regra Geral: Remoto Se permitida atividade presencial do segmento: 50% trabalhadores 50% alunos	Teletrabalho / Presencial restrito	Regra Geral: Ensino remoto Se permitida atividade presencial do segmento: Ensino remoto / Atendimento individualizado ou em pequenos grupos, respeitando teto de ocupação / Material individual	X	X	Portaria SES/SEDUC nº 01
Indústria de Construção	41	Construção de Edifícios		75% trabalhadores	Teletrabalho / Presencial restrito / Ventilação cruzada (portas e janelas abertas) e/ou sistema de renovação de ar / Restaurantes, bares, lanchonetes e espaços coletivos de alimentação: conforme protocolo de "Restaurantes" e "Lanchonetes" e Portaria SES nº 319 /	Uso obrigatório e correto de máscara, cobrindo boca e nariz por todos os presentes/ Distanciamento interpessoal mínimo de 1m /	X	X	Portaria SES nº 283 e nº 375
Indústria de Construção	42	Obras de Infraestrutura		75% trabalhadores	Teletrabalho / Presencial restrito / Ventilação cruzada (portas e janelas abertas) e/ou sistema de renovação de ar / Restaurantes, bares, lanchonetes e espaços coletivos de alimentação: conforme protocolo de "Restaurantes" e "Lanchonetes" e Portaria SES nº 319 /	Uso obrigatório e correto de máscara, cobrindo boca e nariz por todos os presentes/ Distanciamento interpessoal mínimo de 1m /	X	X	Portaria SES nº 283 e nº 375

Indústria de Construção	43	Serviços de Construção		75% trabalhadores	Teletrabalho / Presencial restrito / Ventilação cruzada (portas e janelas abertas) e/ou sistema de renovação de ar / Restaurantes, bares, lanchonetes e espaços coletivos de alimentação: conforme protocolo de "Restaurantes" e "Lanchonetes" e Portaria SES nº 319 /	Uso obrigatório e correto de máscara, cobrindo boca e nariz por todos os presentes/ Distanciamento interpessoal mínimo de 1m /	X	X		Portaria SES nº 283 e nº 375
Indústria de Transformação e Extrativa	5	Extração de Carvão Mineral		75% trabalhadores	Teletrabalho / Presencial restrito / Ventilação cruzada (portas e janelas abertas) e/ou sistema de renovação de ar / Restaurantes, bares, lanchonetes e espaços coletivos de alimentação: conforme protocolo de "Restaurantes" e "Lanchonetes" e Portaria SES nº 319 /	Uso obrigatório e correto de máscara, cobrindo boca e nariz por todos os presentes/ Distanciamento interpessoal mínimo de 1m /	X	X		Portaria SES nº 283 e nº 375
Indústria de Transformação e Extrativa	100 *	Extr. de Petróleo e Minerais	Extração de Petróleo e Gás	75% trabalhadores	Teletrabalho / Presencial restrito / Ventilação cruzada (portas e janelas abertas) e/ou sistema de renovação de ar / Restaurantes, bares, lanchonetes e espaços coletivos de alimentação: conforme protocolo de "Restaurantes" e "Lanchonetes" e Portaria SES nº 319 /	Uso obrigatório e correto de máscara, cobrindo boca e nariz por todos os presentes/ Distanciamento interpessoal mínimo de 1m /	X	X		Portaria SES nº 283 e nº 375
Indústria de Transformação e Extrativa	100 *	Extr. de Petróleo e Minerais	Extr. de Petróleo e Minerais - Outros	75% trabalhadores	Teletrabalho / Presencial restrito / Ventilação cruzada (portas e janelas abertas) e/ou sistema de renovação de ar / Restaurantes, bares, lanchonetes e espaços coletivos de alimentação: conforme protocolo de "Restaurantes" e "Lanchonetes" e Portaria SES nº 319 /	Uso obrigatório e correto de máscara, cobrindo boca e nariz por todos os presentes/ Distanciamento interpessoal mínimo de 1m /	X	X		Portaria SES nº 283 e nº 375
Indústria de Transformação e Extrativa	10	Alimentos		75% trabalhadores	Teletrabalho / Presencial restrito / Ventilação cruzada (portas e janelas abertas) e/ou sistema de renovação de ar / Restaurantes, bares, lanchonetes e espaços coletivos de alimentação: conforme protocolo de "Restaurantes" e "Lanchonetes" e Portaria SES nº 319 /	Uso obrigatório e correto de máscara, cobrindo boca e nariz por todos os presentes/ Distanciamento interpessoal mínimo de 1m /	X	X		Portaria SES nº 283 e nº 375
Indústria de Transformação e Extrativa	11	Bebidas		75% trabalhadores	Teletrabalho / Presencial restrito / Ventilação cruzada (portas e janelas abertas) e/ou sistema de renovação de ar / Restaurantes, bares, lanchonetes e espaços coletivos de alimentação: conforme protocolo de "Restaurantes" e "Lanchonetes" e Portaria SES nº 319 /	Uso obrigatório e correto de máscara, cobrindo boca e nariz por todos os presentes/ Distanciamento interpessoal mínimo de 1m /	X	X		Portaria SES nº 283 e nº 375

Indústria de Transformação e Extrativa	12	Fumo		75% trabalhadores	Teletrabalho / Presencial restrito / Ventilação cruzada (portas e janelas abertas) e/ou sistema de renovação de ar / Restaurantes, bares, lanchonetes e espaços coletivos de alimentação: conforme protocolo de "Restaurantes" e "Lanchonetes" e Portaria SES nº 319 /	Uso obrigatório e correto de máscara, cobrindo boca e nariz por todos os presentes/ Distanciamento interpessoal mínimo de 1m /	X	X		Portaria SES nº 283 e nº 375
Indústria de Transformação e Extrativa	13	Têxteis		75% trabalhadores	Teletrabalho / Presencial restrito / Ventilação cruzada (portas e janelas abertas) e/ou sistema de renovação de ar / Restaurantes, bares, lanchonetes e espaços coletivos de alimentação: conforme protocolo de "Restaurantes" e "Lanchonetes" e Portaria SES nº 319 /	Uso obrigatório e correto de máscara, cobrindo boca e nariz por todos os presentes/ Distanciamento interpessoal mínimo de 1m /	X	X		Portaria SES nº 283 e nº 375
Indústria de Transformação e Extrativa	14	Vestuário		75% trabalhadores	Teletrabalho / Presencial restrito / Ventilação cruzada (portas e janelas abertas) e/ou sistema de renovação de ar / Restaurantes, bares, lanchonetes e espaços coletivos de alimentação: conforme protocolo de "Restaurantes" e "Lanchonetes" e Portaria SES nº 319 /	Uso obrigatório e correto de máscara, cobrindo boca e nariz por todos os presentes/ Distanciamento interpessoal mínimo de 1m /	X	X		Portaria SES nº 283 e nº 375
Indústria de Transformação e Extrativa	15	Couros e Calçados		75% trabalhadores	Teletrabalho / Presencial restrito / Ventilação cruzada (portas e janelas abertas) e/ou sistema de renovação de ar / Restaurantes, bares, lanchonetes e espaços coletivos de alimentação: conforme protocolo de "Restaurantes" e "Lanchonetes" e Portaria SES nº 319 /	Uso obrigatório e correto de máscara, cobrindo boca e nariz por todos os presentes/ Distanciamento interpessoal mínimo de 1m /	X	X		Portaria SES nº 283 e nº 375
Indústria de Transformação e Extrativa	16	Madeira		75% trabalhadores	Teletrabalho / Presencial restrito / Ventilação cruzada (portas e janelas abertas) e/ou sistema de renovação de ar / Restaurantes, bares, lanchonetes e espaços coletivos de alimentação: conforme protocolo de "Restaurantes" e "Lanchonetes" e Portaria SES nº 319 /	Uso obrigatório e correto de máscara, cobrindo boca e nariz por todos os presentes/ Distanciamento interpessoal mínimo de 1m /	X	X		Portaria SES nº 283 e nº 375
Indústria de Transformação e Extrativa	17	Papel e Celulose		75% trabalhadores	Teletrabalho / Presencial restrito / Ventilação cruzada (portas e janelas abertas) e/ou sistema de renovação de ar / Restaurantes, bares, lanchonetes e espaços coletivos de alimentação: conforme protocolo de "Restaurantes" e "Lanchonetes" e Portaria SES nº 319 /	Uso obrigatório e correto de máscara, cobrindo boca e nariz por todos os presentes/ Distanciamento interpessoal mínimo de 1m /	X	X		Portaria SES nº 283 e nº 375

Indústria de Transformação e Extrativa	18	Impressão e Reprodução		75% trabalhadores	Teletrabalho / Presencial restrito / Ventilação cruzada (portas e janelas abertas) e/ou sistema de renovação de ar / Restaurantes, bares, lanchonetes e espaços coletivos de alimentação: conforme protocolo de "Restaurantes" e "Lanchonetes" e Portaria SES nº 319 /	Uso obrigatório e correto de máscara, cobrindo boca e nariz por todos os presentes/ Distanciamento interpessoal mínimo de 1m /	X	X		Portaria SES nº 283 e nº 375
Indústria de Transformação e Extrativa	19	Derivados Petróleo		75% trabalhadores	Teletrabalho / Presencial restrito / Ventilação cruzada (portas e janelas abertas) e/ou sistema de renovação de ar / Restaurantes, bares, lanchonetes e espaços coletivos de alimentação: conforme protocolo de "Restaurantes" e "Lanchonetes" e Portaria SES nº 319 /	Uso obrigatório e correto de máscara, cobrindo boca e nariz por todos os presentes/ Distanciamento interpessoal mínimo de 1m /	X	X		Portaria SES nº 283 e nº 375
Indústria de Transformação e Extrativa	20	Químicos		75% trabalhadores	Teletrabalho / Presencial restrito / Ventilação cruzada (portas e janelas abertas) e/ou sistema de renovação de ar / Restaurantes, bares, lanchonetes e espaços coletivos de alimentação: conforme protocolo de "Restaurantes" e "Lanchonetes" e Portaria SES nº 319 /	Uso obrigatório e correto de máscara, cobrindo boca e nariz por todos os presentes/ Distanciamento interpessoal mínimo de 1m /	X	X		Portaria SES nº 283 e nº 375
Indústria de Transformação e Extrativa	22	Borracha e Plástico		100% trabalhadores	Teletrabalho / Presencial restrito / Ventilação cruzada (portas e janelas abertas) e/ou sistema de renovação de ar / Restaurantes, bares, lanchonetes e espaços coletivos de alimentação: conforme protocolo de "Restaurantes" e "Lanchonetes" e Portaria SES nº 319 /	Uso obrigatório e correto de máscara, cobrindo boca e nariz por todos os presentes/ Distanciamento interpessoal mínimo de 1m /	X	X		Portaria SES nº 283 e nº 375
Indústria de Transformação e Extrativa	23	Minerais não metálicos		75% trabalhadores	Teletrabalho / Presencial restrito / Ventilação cruzada (portas e janelas abertas) e/ou sistema de renovação de ar / Restaurantes, bares, lanchonetes e espaços coletivos de alimentação: conforme protocolo de "Restaurantes" e "Lanchonetes" e Portaria SES nº 319 /	Uso obrigatório e correto de máscara, cobrindo boca e nariz por todos os presentes/ Distanciamento interpessoal mínimo de 1m /	X	X		Portaria SES nº 283 e nº 375
Indústria de Transformação e Extrativa	24	Metalurgia		75% trabalhadores	Teletrabalho / Presencial restrito / Ventilação cruzada (portas e janelas abertas) e/ou sistema de renovação de ar / Restaurantes, bares, lanchonetes e espaços coletivos de alimentação: conforme protocolo de "Restaurantes" e "Lanchonetes" e Portaria SES nº 319 /	Uso obrigatório e correto de máscara, cobrindo boca e nariz por todos os presentes/ Distanciamento interpessoal mínimo de 1m /	X	X		Portaria SES nº 283 e nº 375

Indústria de Transformação e Extrativa	25	Produtos de Metal		75% trabalhadores	Teletrabalho / Presencial restrito / Ventilação cruzada (portas e janelas abertas) e/ou sistema de renovação de ar / Restaurantes, bares, lanchonetes e espaços coletivos de alimentação: conforme protocolo de "Restaurantes" e "Lanchonetes" e Portaria SES nº 319 /	Uso obrigatório e correto de máscara, cobrindo boca e nariz por todos os presentes/ Distanciamento interpessoal mínimo de 1m /	X	X		Portaria SES nº 283 e nº 375
Indústria de Transformação e Extrativa	26	Equip. Informática		75% trabalhadores	Teletrabalho / Presencial restrito / Ventilação cruzada (portas e janelas abertas) e/ou sistema de renovação de ar / Restaurantes, bares, lanchonetes e espaços coletivos de alimentação: conforme protocolo de "Restaurantes" e "Lanchonetes" e Portaria SES nº 319 /	Uso obrigatório e correto de máscara, cobrindo boca e nariz por todos os presentes/ Distanciamento interpessoal mínimo de 1m /	X	X		Portaria SES nº 283 e nº 375
Indústria de Transformação e Extrativa	27	Materiais Elétricos		75% trabalhadores	Teletrabalho / Presencial restrito / Ventilação cruzada (portas e janelas abertas) e/ou sistema de renovação de ar / Restaurantes, bares, lanchonetes e espaços coletivos de alimentação: conforme protocolo de "Restaurantes" e "Lanchonetes" e Portaria SES nº 319 /	Uso obrigatório e correto de máscara, cobrindo boca e nariz por todos os presentes/ Distanciamento interpessoal mínimo de 1m /	X	X		Portaria SES nº 283 e nº 375
Indústria de Transformação e Extrativa	28	Máquinas e Equipamentos		75% trabalhadores	Teletrabalho / Presencial restrito / Ventilação cruzada (portas e janelas abertas) e/ou sistema de renovação de ar / Restaurantes, bares, lanchonetes e espaços coletivos de alimentação: conforme protocolo de "Restaurantes" e "Lanchonetes" e Portaria SES nº 319 /	Uso obrigatório e correto de máscara, cobrindo boca e nariz por todos os presentes/ Distanciamento interpessoal mínimo de 1m /	X	X		Portaria SES nº 283 e nº 375
Indústria de Transformação e Extrativa	29	Veículos Automotores		75% trabalhadores	Teletrabalho / Presencial restrito / Ventilação cruzada (portas e janelas abertas) e/ou sistema de renovação de ar / Restaurantes, bares, lanchonetes e espaços coletivos de alimentação: conforme protocolo de "Restaurantes" e "Lanchonetes" e Portaria SES nº 319 /	Uso obrigatório e correto de máscara, cobrindo boca e nariz por todos os presentes/ Distanciamento interpessoal mínimo de 1m /	X	X		Portaria SES nº 283 e nº 375
Indústria de Transformação e Extrativa	30	Outros Equipamentos		75% trabalhadores	Teletrabalho / Presencial restrito / Ventilação cruzada (portas e janelas abertas) e/ou sistema de renovação de ar / Restaurantes, bares, lanchonetes e espaços coletivos de alimentação: conforme protocolo de "Restaurantes" e "Lanchonetes" e Portaria SES nº 319 /	Uso obrigatório e correto de máscara, cobrindo boca e nariz por todos os presentes/ Distanciamento interpessoal mínimo de 1m /	X	X		Portaria SES nº 283 e nº 375

Indústria de Transformação e Extrativa	31	Móveis		75% trabalhadores	Teletrabalho / Presencial restrito / Ventilação cruzada (portas e janelas abertas) e/ou sistema de renovação de ar / Restaurantes, bares, lanchonetes e espaços coletivos de alimentação: conforme protocolo de "Restaurantes" e "Lanchonetes" e Portaria SES nº 319 /	Uso obrigatório e correto de máscara, cobrindo boca e nariz por todos os presentes/ Distanciamento interpessoal mínimo de 1m /	X	X		Portaria SES nº 283 e nº 375
Indústria de Transformação e Extrativa	32	Produtos Diversos		75% trabalhadores	Teletrabalho / Presencial restrito / Ventilação cruzada (portas e janelas abertas) e/ou sistema de renovação de ar / Restaurantes, bares, lanchonetes e espaços coletivos de alimentação: conforme protocolo de "Restaurantes" e "Lanchonetes" e Portaria SES nº 319 /	Uso obrigatório e correto de máscara, cobrindo boca e nariz por todos os presentes/ Distanciamento interpessoal mínimo de 1m /	X	X		Portaria SES nº 283 e nº 375
Indústria de Transformação e Extrativa	33	Manut. e Reparação		75% trabalhadores	Teletrabalho / Presencial restrito / Ventilação cruzada (portas e janelas abertas) e/ou sistema de renovação de ar / Restaurantes, bares, lanchonetes e espaços coletivos de alimentação: conforme protocolo de "Restaurantes" e "Lanchonetes" e Portaria SES nº 319 /	Uso obrigatório e correto de máscara, cobrindo boca e nariz por todos os presentes/ Distanciamento interpessoal mínimo de 1m /	X	X		Portaria SES nº 283 e nº 375
Indústria de Transformação e Extrativa	21	Farmoquímicos e Farmacêuticos		100% trabalhadores	Teletrabalho / Presencial restrito / Ventilação cruzada (portas e janelas abertas) e/ou sistema de renovação de ar / Restaurantes, bares, lanchonetes e espaços coletivos de alimentação: conforme protocolo de "Restaurantes" e "Lanchonetes" e Portaria SES nº 319 /	Uso obrigatório e correto de máscara, cobrindo boca e nariz por todos os presentes/ Distanciamento interpessoal mínimo de 1m /	X	X		Portaria SES nº 283 e nº 375
Saúde e Assistência	86	Atenção à Saúde Humana		100% trabalhadores	Teletrabalho / Presencial restrito / Restaurantes, bares, lanchonetes e espaços coletivos de alimentação: conforme protocolo de "Restaurantes" e "Lanchonetes" e Portaria SES nº 319 /	Presencial restrito / Teleatendimento	X	X		Portaria SES nº 274, nº 284, nº 300 e nº 374
Saúde e Assistência	87	Assistência Social		100% trabalhadores	Teletrabalho / Presencial restrito / Restaurantes, bares, lanchonetes e espaços coletivos de alimentação: conforme protocolo de "Restaurantes" e "Lanchonetes" e Portaria SES nº 319 /	Presencial restrito / Teleatendimento	X	X		Portaria SES nº 289 e nº 352
Saúde e Assistência	75	Assistência Veterinária		50% trabalhadores	Teletrabalho / Presencial restrito	Presencial restrito / Teleatendimento	X	X		
Serviços	104 *	Artes, Cultura, Esportes e Lazer	Parques Temáticos, Parques de Diversão, Parques de Aventura, Parques Aquáticos, Atrativos Turísticos e Similares - fixos ou itinerantes	Permitido exclusivamente e para locais com Selo Turismo Responsável do MTur e em AMBIENTO ABERTO , com controle de acesso : 50% trabalhadores 25% público	Teletrabalho / Presencial restrito / Restaurantes, bares, lanchonetes e espaços coletivos de alimentação: conforme protocolo de "Restaurantes" e "Lanchonetes" e Portaria SES nº 319 /	Teleatendimento / Presencial restrito (somente áreas <u>externas</u> , com demarcação no chão de áreas de permanência distanciada de grupos - máx. <u>8 pessoas</u>)	X	X		Selo Turismo Responsável - Ministério do Turismo

Serviços	104 *	Artes, Cultura, Esportes e Lazer	Parques e reservas naturais, jardins botânicos e zoológicos	Permitido exclusivamente e em ambientes ABERTOS, com controle de acesso: 50% trabalhadores 25% público	Teletrabalho / Presencial restrito / Restaurantes, bares, lanchonetes e espaços coletivos de alimentação: conforme protocolo de "Restaurantes" e "Lanchonetes" e Portaria SES nº 319 /	Teleatendimento / Presencial restrito (somente áreas externas, com demarcação no chão de áreas de permanência distanciada de grupos - máx. 8 pessoas)	X	X	Selo Turismo Responsável - Ministério do Turismo
Serviços	104 *	Artes, Cultura, Esportes e Lazer	Teatros, auditórios, casas de espetáculos, casas de show, circos e similares (em ambiente aberto ou fechado, com público exclusivamente <u>sentado</u> e restrito ao período da <u>apresentação</u>)	Ambiente FECHADO: não permitido. Ambiente ABERTO, com controle de acesso: <u>permitido. SEM</u> consumo de alimentos/bebidas, respeitando à lotação, ao distanciamento e à necessidade de autorização, conforme número total de pessoas (ver "Restrições Adicionais"). 50% de lotação, com distanciamento de 1m	Teletrabalho / Presencial restrito, exclusivamente em ambiente <u>aberto</u> / Permitido instalação de toldo ou cobertura, desde que as laterais sejam <u>inteiramente abertas</u> , para plena circulação de ar / Elaboração de projeto (croqui e protocolos), disponível para fiscalização e/ou autorização, quando exigido / Início e término de programações não concomitantes, quando houver multissalas / Intervalo mín. de 1 hora entre as apresentações com troca de público, para permitir higienização e evitar aglomerações	Presencial restrito / Máscara de uso obrigatório / Reforço na comunicação sonora e visual dos protocolos de higiene e distanciamento para público e colaboradores / Circulação em pé somente para uso dos sanitários, com uso de máscara e fila com distanciamento demarcado / Vedado interação física entre artistas e público / PROIBIDO consumo de alimentos ou bebidas / Distanciamento mínimo de 1m entre pessoas e/ou grupos de coabitantes OU ocupação intercalada de assentos (sim/não/não/sim), sem ocupação de assento(s) imediatamente à frente e atrás /	X		Portaria SES nº 617 Portaria SES nº 319 Decreto Estadual nº 55.240, Art. 21, § 7º e §8º Pedido de autorização, conforme número de pessoas (trabalhadores e público) presentes ao mesmo tempo: - Até 300: protocolos estaduais; - 300 a 600: protocolos estaduais (+) pedido de autorização do município sede, encaminhado pela organização do evento; - 600 a 1.200: protocolos estaduais (+) pedido de autorização da(s) associação(ões) de municípios da Região Covid, encaminhado pelo município sede (aprovação por no mín. 2/3 dos municípios da Região) - 1.200 a 2.500, no máx.: protocolos estaduais (+) pedido de autorização do Gabinete de Crise, encaminhado pela(s) associação(ões) de municípios da Região Covid, após aprovação dessa(s)
Serviços	104 *	Artes, Cultura, Esportes e Lazer	Espectáculos tipo drive-in (cinema, shows, etc.)	50% vagas, com distanciamento	Teletrabalho / Presencial restrito / Sem contato físico /	Teleatendimento / Presencial restrito / Público somente nos automóveis / Vedada abertura de portas e circulação externa aos automóveis / Circulação somente para uso dos sanitários, com uso de máscara e fila com distanciamento demarcado / PROIBIDO consumo de alimentos ou bebidas /	X		
Serviços	104 *	Artes, Cultura, Esportes e Lazer	Cinemas	Fechado					
Serviços	104 *	Artes, Cultura, Esportes e Lazer	Museus, centros culturais e similares	50% trabalhadores 25% público	Teletrabalho / Presencial restrito / Restaurantes, bares, lanchonetes e espaços coletivos de alimentação: conforme protocolo de "Restaurantes" e "Lanchonetes" e Portaria SES nº 319 /	Teleatendimento / Presencial restrito / Grupos de no máximo 6 pessoas, sob agendamento	X	X	
Serviços	104 *	Artes, Cultura, Esportes e Lazer	Bibliotecas, arquivos, acervos e similares	25% trabalhadores	Teletrabalho/ Presencial restrito	Teleatendimento / Atendimento individualizado, com agendamento (consulta local ou pegue e leve)	X		

Serviços	104 *	Artes, Cultura, Esportes e Lazer	Ateliês (artes plásticas, restauração de obras de arte, escrita, artistas independentes e similares)	Fechado						
Serviços	104 *	Artes, Cultura, Esportes e Lazer	Atividades de organizações associativas ligadas à arte e à cultura (MTG e similares)	Fechado						
Serviços	104 *	Artes, Cultura, Esportes e Lazer	Convenções partidárias	10% lotação Máx. 30 pessoas, ao mesmo tempo	Teletrabalho / Presencial restrito / Circulação de ar cruzada / Credenciamento e check-in online	Presencial restrito / Cadeiras intercalados (sim/não/não/sim) / Filas intercaladas / 16m² por pessoa / Entrada e saída escalonada por filas previamente demarcadas / Material individual (canetas)	X			
Serviços	104 *	Artes, Cultura, Esportes e Lazer	Feiras e Exposições corporativas e comerciais	Fechado						
Serviços	104 *	Artes, Cultura, Esportes e Lazer	Seminários, congressos, convenções, simpósios e similares	Fechado						
Serviços	104 *	Artes, Cultura, Esportes e Lazer	Reuniões corporativas, oficinas, treinamentos e cursos corporativos	Fechado						
Serviços	104 *	Artes, Cultura, Esportes e Lazer	Eventos infantis em buffets, casas de festas ou similares (em ambiente <u>aberto</u> ou <u>fechado</u>)	Fechado						
Serviços	104 *	Artes, Cultura, Esportes e Lazer	Eventos sociais e de entretenimento em buffets, casas de festas, casas de shows, casas noturnas, bares e pubs ou similares (em ambiente <u>fechado</u> , com público em pé)	Fechado						
Serviços	104 *	Artes, Cultura, Esportes e Lazer	Eventos sociais e de entretenimento em ambiente <u>aberto</u> , com público <u>em pé</u>	Fechado						
Serviços	104 *	Artes, Cultura, Esportes e Lazer	Demais tipos de eventos, em ambiente fechado ou aberto	Fechado						
Serviços	104 *	Artes, Cultura, Esportes e Lazer	Serviços de educação física (academias, centros de treinamento, estúdios e similares)	25% trabalhadores 25% lotação	Teletrabalho / Aberto somente para atividades físicas vinculada à manutenção da saúde / Fechado para lazer	Presencial restrito, com distanciamento, <u>sem contato</u> físico, material individual / Ocupação de 1 pessoa para cada 16m² de área útil (piscina, academia etc.) / Esportes <u>coletivos</u> (dois ou mais atletas) exclusivo para atletas <u>profissionais</u> , <u>sem público</u>	X			Portaria SES nº 582 Decreto Estadual nº 55.240, Art. 21, §8º
Serviços	104 *	Artes, Cultura, Esportes e Lazer	Serviços de educação física em piscina (aberta ou fechada)	25% trabalhadores 25% lotação	Teletrabalho / Piscinas abertas somente para atividades físicas vinculada à manutenção da saúde (natação, hidroginástica e fisioterapia) / Fechado para lazer	Presencial restrito, com distanciamento, <u>sem contato</u> físico, material individual / Ocupação de 1 pessoa para cada 16m² de área útil (piscina, academia etc.) / Esportes <u>coletivos</u> (dois ou mais atletas) exclusivo para atletas <u>profissionais</u> , <u>sem público</u>	X			

Serviços	104 *	Artes, Cultura, Esportes e Lazer	Clubes sociais, esportivos e similares	25% trabalhadores 25% lotação	Teletrabalho / Aberto somente para atividades físicas / Piscinas abertas somente para atividades físicas vinculadas à manutenção da saúde (natação, hidroginástica e fisioterapia) / Fechado para lazer / Restaurantes, bares, lanchonetes e espaços coletivos de alimentação: conforme protocolo de "Restaurantes" e "Lanchonetes" e Portaria SES nº 319 /	Presencial restrito, com distanciamento, <u>sem contato</u> físico, material individual / Ocupação de 1 pessoa para cada 16m² de área útil (piscina, academia etc.) / Esportes <u>coletivos</u> (dois ou mais atletas) exclusivo para atletas <u>profissionais</u> , sem público / Fechamento de áreas comuns, tais como espreguiçadeiras, brinquedos infantis, saunas, quadras, salões de festas, churrasqueiras compartilhadas e demais locais para eventos sociais e de entretenimento / Academias e piscinas conforme protocolo de "Serviços de educação física (academias, centros de treinamento, estúdios e similares)", "Serviços de educação física em piscina (aberta ou fechada)" e Portaria SES nº 582 e alterações /	X			Portaria SES nº 319 Portaria SES nº 582 Portaria SES nº 617 Decreto Estadual nº 55.240, Art. 21, §8º
Serviços	104 *	Artes, Cultura, Esportes e Lazer	Clubes de futebol profissional em disputa no Campeonato Gaúcho (Gaúcho Ipiranga 2020), no Campeonato Brasileiro 2020 e na Copa Libertadores (Conmebol Libertadores 2020)	25% trabalhadores	Teletrabalho / Presencial restrito, com atendimento <u>integral</u> dos protocolos da FGF, da CBF, da Conmebol e das recomendações do Comitê Científico (Nota Resposta de 08/07/2020)	Treinos e jogos coletivos, exclusivos de atletas profissionais / Sem público / -	X	X		Protocolos da Federação Gaúcha de Futebol (FGF), Recomendações do Comitê Científico (Nota Resposta de 08/07/2020), Guia Médico de Sugestões Protetivas Para o Retorno às Atividades do Futebol Brasileiro (CBF), Diretriz Técnico Operacional de Retorno das Competições (CBF), Protocolo de operações para o reinício das competições de clubes da Conmebol; Protocolo de recomendações médicas para treinamentos, viagens e competições durante a pandemia COVID-19 da Conmebol; Concentração Sanitária: disposições da Conmebol para diminuir o contágio - com risco médico aceitável - do Coronavírus (COVID-19) durante a reativação do futebol Sul-Americano.

Serviços	104 *	Artes, Cultura, Esportes e Lazer	Competições esportivas	50% trabalhadores <u>Exclusivo</u> campeonatos esportivos chancelados por ligas estaduais e nacionais, federações e confederações nacionais e internacionais reconhecidas pelo Sistema do Desporto Nacional	Teletrabalho / Presencial restrito, com atendimento <u>integral</u> da Nota Informativa nº 18 COE SES-RS de 13/08/2020 (+) <u>Autorização do(s) município(s) sede</u>	Atendimento coletivo <u>exclusivo</u> de atletas <u>profissionais</u> / Sem público / Vedadas competições de atletas amadores	X			
Serviços	105 *	Outros Serviços	Outros Serviços - Outros	Fechado						
Serviços	105 *	Outros Serviços	Reparação e manutenção de objetos e equipamentos	25% trabalhadores	Teletrabalho / Presencial restrito	Teleatendimento / Presencial restrito	X			
Serviços	105 *	Outros Serviços	Lavanderias e similares	25% trabalhadores	Teletrabalho / Presencial restrito	Presencial restrito / Tele-entrega / Pegue e leve	X	X		
Serviços	105 *	Outros Serviços	Serviços de higiene pessoal (cabelereiro e barbeiro)	25% trabalhadores	Teletrabalho / Presencial restrito	Atendimento individualizado, por ambiente (distanciamento de 4m entre clientes)	X			
Serviços	105 *	Outros Serviços	Serviços de higiene e alojamento de animais domésticos (<i>petshop</i>)	25% trabalhadores	Teletrabalho / Presencial restrito	Teleatendimento / Atendimento individual, sob agendamento tipo Pegue e leve	X			
Serviços	105 *	Outros Serviços	Missas e serviços religiosos	ou máx. 30 pessoas, ou 20% público	Teletrabalho / Presencial restrito	Presencial restrito / Proibido o consumo de alimentos e bebidas, exceto o estritamente necessário para a realização do ritual ou celebração (por ex.: eucaristia ou comunhão), recolocando a máscara imediatamente depois) / Ocupação intercalada de assentos, respeitando distanciamento mínimo de 1m entre pessoas e/ou grupos de coabitantes / Obrigatória a utilização de máscaras / Atendimento individualizado	X	X		
Serviços	105 *	Outros Serviços	Festas, festejos e procissões religiosas ou similares, em ambiente público ou privado, aberto ou fechado	<u>Vedada</u> qualquer atividade que não esteja de acordo com o Modo de Operação deste subtipo.		Permitido apenas manifestações individuais ou em grupos de no máx. 10 pessoas, com uso obrigatório de máscara e distanciamento interpessoal de no mín. 1 metro. Carreatas permitidas, com permanência das pessoas exclusivamente no interior dos veículos. Vedada qualquer aglomeração, sujeita à fiscalização e à dispersão pelas autoridades.	X			
Serviços	105 *	Outros Serviços	Funerária	100% trabalhadores	Teletrabalho / Presencial restrito	Teleatendimento / Presencial restrito (máx. 10, se Covid-19)	X			
Serviços	105 *	Outros Serviços	Organizações sindicais, patronais, empresariais e profissionais	25% trabalhadores	Teletrabalho / Presencial restrito	Teleatendimento / Atendimento individual, sob agendamento	X	X		

Serviços	105 *	Outros Serviços	Atividades administrativas dos serviços sociais autônomos	25% trabalhadores	Teletrabalho / Presencial restrito	Teleatendimento	X	X		Nas atividades-fim, observar protocolos específicos conforme medidas sanitárias segmentadas neste decreto.
Serviços	101 *	Serv. Financeiros	Bancos, lotéricas e similares	50% trabalhadores (ou normativa municipal)	Teletrabalho / Presencial restrito	Teleatendimento / Presencial restrito	X	X		
Serviços	68	Serv. Imobiliário	Imobiliárias e similares	25% trabalhadores	Teletrabalho / Presencial restrito	Teleatendimento	X	X		
Serviços	102 *	Serv. Profissionais, Científicas e Técnicas	Serviços de auditoria, consultoria, engenharia, arquitetura, publicidade e outros	25% trabalhadores	Teletrabalho / Presencial restrito	Teleatendimento	X	X		
Serviços	102 *	Serv. Profissionais, Científicas e Técnicas	Serviços profissionais de advocacia e de contabilidade	50% trabalhadores	Teletrabalho / Presencial restrito	Teleatendimento / Presencial restrito	X	X		
Serviços	103 *	Serv. Admin. e Auxiliares	Serv. Admin. e Auxiliares - Outros	25% trabalhadores	Teletrabalho / Presencial restrito	Teleatendimento	X	X		
Serviços	103 *	Serv. Admin. e Auxiliares	Agência de turismo, passeios e excursões	25% trabalhadores	Teletrabalho / Presencial restrito	Teleatendimento	X	X		Selo Turismo Responsável - Ministério do Turismo
Serviços	80	Vigilância, Segurança e Investigação	Vigilância, Segurança e Investigação	75% trabalhadores	Teletrabalho / Presencial restrito		X			
Serviços	97	Serv. Domésticos	Faxineiros, cozinheiros, motoristas, babás, jardineiros e similares	50% trabalhadores	Presencial restrito / Obrigatório uso correto da máscara por empregado(s) e empregador(es) durante a prestação do serviço, para proteção de ambos / Circulação de ar cruzada (janelas abertas)		X			
Serviços	81	Condomínios prediais, residenciais e comerciais	Áreas comuns	50% trabalhadores Fechamento de áreas comuns	Teletrabalho / Presencial restrito	Teleatendimento / Presencial restrito / Fechamento de áreas comuns, tais como espreguiçadeiras, brinquedos infantis, piscinas, saunas, quadras, salões de festas, churrasqueiras compartilhadas e demais locais para eventos sociais e de entretenimento / Academias com atendimento individualizado ou coabitante, sob agendamento, com ventilação cruzada e higienização constante, conforme Portaria SES nº 582 e alterações /	X	X		Portaria SES nº 319 Portaria SES nº 582 Portaria SES nº 617
Serviços	81	Condomínios prediais, residenciais e comerciais	Serviços de Limpeza e Manutenção de edifícios e condomínios	50% trabalhadores	Teletrabalho / Presencial restrito		X	X		
Serviços	72	Serv. Profissionais, Científicas e Técnicas	Pesquisa científica e laboratórios (pandemia)	100% trabalhadores	Teletrabalho / Presencial restrito		X	X		
Serviços	82	Serv. Admin. e Auxiliares	Call-center	50% trabalhadores	Teletrabalho / Presencial restrito	Teleatendimento	X	X		

Serviços de Informação e Comunicação	58	Edição e Edição Integrada à Impressão		50% trabalhadores	Teletrabalho / Presencial restrito		X	X		
Serviços de Informação e Comunicação	59	Produção de Vídeos e Programas de Televisão		50% trabalhadores	Teletrabalho / Presencial restrito		X	X		
Serviços de Informação e Comunicação	60	Atividades de Rádio e de Televisão		75% trabalhadores	Teletrabalho / Presencial restrito		X	X		
Serviços de Informação e Comunicação	61	Telecomunicações		100% trabalhadores	Teletrabalho / Presencial restrito	Teleatendimento / Presencial restrito	X	X		
Serviços de Informação e Comunicação	62	Serviços de TI		100% trabalhadores	Teletrabalho / Presencial restrito	Teleatendimento / Presencial restrito	X	X		
Serviços de Informação e Comunicação	63	Prestação de Serviços de Informação		100% trabalhadores	Teletrabalho / Presencial restrito	Teleatendimento	X	X		
Serviços de Utilidade Pública	35	Eletricidade, Gás e Outras Utilidades		100% trabalhadores	Teletrabalho / Presencial restrito	Teleatendimento / Presencial restrito	X	X		
Serviços de Utilidade Pública	36	Captação, Tratamento e Distribuição De Água		100% trabalhadores	Teletrabalho / Presencial restrito	Teleatendimento / Presencial restrito	X	X		
Serviços de Utilidade Pública	37	Esgoto e Atividades Relacionadas		100% trabalhadores	Teletrabalho / Presencial restrito	Teleatendimento / Presencial restrito	X	X		
Serviços de Utilidade Pública	38	Coleta, Tratamento e Disposição de Resíduos		100% trabalhadores	Teletrabalho / Presencial restrito	Teleatendimento / Presencial restrito	X	X		
Serviços de Utilidade Pública	39	Descontaminação e Gestão De Resíduos		100% trabalhadores	Teletrabalho / Presencial restrito	Teleatendimento / Presencial restrito	X	X		
Transporte	49	Transporte terrestre	Transporte rodoviário fretado de passageiros	100% assentos	Teletrabalho / Presencial restrito / Ventilação cruzada (janelas abertas) ou sistema de renovação de ar	Teleatendimento / Presencial restrito	X	X		Decreto nº 55.240, Subseção II
Transporte	49	Transporte terrestre	Transporte rodoviário de carga	100% trabalhadores	Teletrabalho / Presencial restrito / Ventilação cruzada (janelas abertas) ou sistema de renovação de ar	Teleatendimento / Presencial restrito	X			
Transporte	49	Transporte terrestre	Transporte coletivo de passageiros (municipal)	50% capacidade total do veículo (ou normativa municipal)	Teletrabalho / Presencial restrito / Ventilação cruzada (janelas e/ou alçapão abertos) ou sistema de renovação de ar	Teleatendimento / Presencial restrito	X			Decreto nº 55.240, Subseção II
Transporte	49	Transporte terrestre	Transporte coletivo de passageiros (metropolitano tipo Executivo/Seletivo)	100% assentos	Teletrabalho / Presencial restrito / Ventilação cruzada (janelas e/ou alçapão abertos) ou sistema de renovação de ar	Teleatendimento / Presencial restrito	X			Decreto nº 55.240, Subseção II
Transporte	49	Transporte terrestre	Transporte coletivo de passageiros (metropolitano tipo Comum)	70% capacidade total do veículo	Teletrabalho / Presencial restrito / Ventilação cruzada (janelas e/ou alçapão abertos) ou sistema de renovação de ar	Teleatendimento / Presencial restrito	X			Decreto nº 55.240, Subseção II
Transporte	49	Transporte terrestre	Transporte rodoviário de passageiros (intermunicipal, tipo Comum, Semidireto, Direto, Executivo ou Seletivo)	100% assentos	Teletrabalho / Presencial restrito / Ventilação cruzada (janelas e/ou alçapão abertos) ou sistema de renovação de ar (NBR 15570)	Teleatendimento / Presencial restrito	X	X		Decreto nº 55.240, Subseção II NBR 15570 Resolução Nº 5.917, de 24 de novembro de 2020, da ANTT

Transporte	49	Transporte terrestre	Transporte rodoviário de passageiros (interestadual)	50% assentos (janela) 25% coabitantes (corredor)	Teletrabalho / Presencial restrito / Ventilação cruzada (janelas e/ou alçapão abertos) ou sistema de renovação de ar (NBR 15570)	Teleatendimento / Presencial restrito	X	X	Decreto nº 55.240, Subseção II NBR 15570 Resolução Nº 5.917, de 24 de novembro de 2020, da ANTT
Transporte	49	Transporte terrestre	Transporte ferroviário de passageiros (metropolitano)	50% capacidade total do vagão	Teletrabalho / Presencial restrito / Ventilação cruzada (janelas e/ou alçapão abertos) ou sistema de renovação de ar	Teleatendimento / Presencial restrito	X	X	Decreto nº 55.240, Subseção II
Transporte	50	Transporte aquaviário	Transporte aquaviário de carga	100% trabalhadores	Teletrabalho / Presencial restrito / Ventilação cruzada (janelas e/ou alçapão abertos) ou sistema de renovação de ar	Teleatendimento / Presencial restrito	X		
Transporte	50	Transporte aquaviário	Transporte aquaviário de passageiros	75% assentos	Teletrabalho / Presencial restrito / Ventilação cruzada (janelas e/ou alçapão abertos) ou sistema de renovação de ar	Teleatendimento / Presencial restrito	X		Decreto nº 55.240, Subseção II
Transporte	51	Transporte aéreo	Aeroclubes e aeródromos	25% trabalhadores	Teletrabalho / Presencial restrito (exclusivo para emergência Covid-19)	Sem atendimento ao público	X		
Transporte	52	Armazenamento de Transporte	Armazenamento, carga e descarga	100% trabalhadores	Teletrabalho / Presencial restrito	Teleatendimento / Presencial restrito	X		
Transporte	52	Armazenamento de Transporte	Estacionamentos	100% trabalhadores	Teletrabalho / Presencial restrito	Teleatendimento / Presencial restrito	X		
Transporte	53	Correios	Atividades de correios, serviços postais e similares	50% trabalhadores	Teletrabalho / Presencial restrito	Teleatendimento / Presencial restrito	X	X	

Notas:

(*) Representam agregações de atividades 2 dígitos:

100* = 6, 7, 8, 9

101* = 64, 65, 66

102* = 69, 70, 71, 72, 73, 74, 75

103* = 77, 78, 79, 82

104* = 90, 91, 92, 93

105* = 94, 95, 96, 99

CENÁRIO: BANDEIRA PRETA POR 14 DIAS SEGUIDOS

Conforme análise do diagnóstico do Comitê Técnico quando se mantiver a bandeira preta estadual por 14 dias na região por meio do protocolo de distanciamento, todos os Municípios poderão adotar as restrições da bandeira preta, bem como os protocolos abaixo relacionadas, tornando-se protocolos específicos para esta atividade.

Conforme já referido, os protocolos definidos enquanto estiver na bandeira Preta a ser aplicada na Região em pontos específicos, consistem em:

BANDEIRA PRETA

Atividade	Crítérios específicos de funcionamento	Protocolos obrigatórios (todas bandeiras)	Protocolos variáveis (recomend.)	Restrições adicionais
-----------	--	---	----------------------------------	-----------------------

Grupo	CNAE (2 dígit.)	Tipo	Subtipos	Teto de Operação Determina o percentual máximo de trabalhadores público externo presentes no mesmo turno, ao mesmo tempo. Deve respeitar ao nº máximo de pessoas no espaço físico, considerando o distanciamento interpessoal mínimo obrigatório (teto de ocupação).	Modo de Operação Forma de operação da atividade, respeitando ao teto de operação, ao teto de ocupação do espaço físico e aos protocolos obrigatórios (ao lado).		Decreto nº 55.2540: - Máscara / EPIs, - Distanciamento, - Teto de ocupação, - Higienização, - Proteção de grupo de risco, - Afastamento de casos, - Cuidados com o público, - Atendimento de grupos de risco - Informativo visível (operação, ocupação e cuidados)	Monitoramento de temperatura	Testagem dos trabalhadores	Conteúdo completo das normas obrigatórias específicas à atividade: coronavirus.rs.gov.br/portarias-da-ses
					Trabalhadores	Atendimento				
Administração Pública	84	Administração Pública	Administração Pública - Serviços não essenciais	25% trabalhadores (ou normativa municipal)	Teletrabalho / Presencial restrito	Teleatendimento / Presencial restrito	X	X		Decreto nº 55.240, Capítulo VI (Estadual)
Administração Pública	84	Administração Pública	Locais públicos abertos, sem controle de acesso (ruas, calçadas, parques, praças, faixa de areia, mar, lagoa, rio e similares)	50% lotação		<u>Proibido permanência</u> Permitido apenas circulação / Distanciamento interpessoal mínimo de 1m / Uso obrigatório e correto de máscara, cobrindo boca e nariz /	X			
Administração Pública	84	Administração Pública	Segurança e ordem pública	100% trabalhadores	Teletrabalho / Presencial restrito	Teleatendimento / Presencial restrito	X			Decreto nº 55.240, Capítulo VI (Estadual)
Administração Pública	84	Administração Pública	Política e administração de trânsito	75% trabalhadores (ou normativa municipal)	Teletrabalho / Presencial restrito	Teleatendimento / Presencial restrito	X			Decreto nº 55.240, Capítulo VI (Estadual)
Administração Pública	84	Administração Pública	Atividades de fiscalização	100% trabalhadores	Teletrabalho / Presencial restrito	Teleatendimento / Presencial restrito	X			Decreto nº 55.240, Capítulo VI (Estadual)
Administração Pública	84	Administração Pública	Inspeção sanitária	100% trabalhadores	Teletrabalho / Presencial restrito	Teleatendimento / Presencial restrito	X			Decreto nº 55.240, Capítulo VI (Estadual)
Administração Pública	84	Administração Pública	Serviços delegados de habilitação de condutores	25% trabalhadores	Teletrabalho / Presencial restrito	Ensino remoto (aula teórica) / Atendimento individualizado (aula prática)	X	X		
Agropecuária	1	Agricultura, Pecuária e Serv. Relacionados		75% trabalhadores	Teletrabalho / Presencial restrito		X			
Agropecuária	2	Produção Florestal		75% trabalhadores	Teletrabalho / Presencial restrito		X			
Agropecuária	3	Pesca e Aquicultura		75% trabalhadores	Teletrabalho / Presencial restrito		X			
Alojamento e Alimentação	56	Alimentação	Restaurantes a la carte, prato feito e buffet sem autosserviço	25% trabalhadores	Teletrabalho / Presencial restrito	(exclusivo) Telentrega / Pegue e Leve / Drive-thru	X	X		Portaria SES nº 319
Alojamento e Alimentação	56	Alimentação	Restaurantes a la carte, prato feito e buffet sem autosserviço (em beira de estradas e rodovias)	25% trabalhadores 25% lotação	Teletrabalho / Presencial restrito	Presencial restrito (com ingresso até máximo 22:00 e término de atendimento até 23:00) / Grupo de no máximo 04 pessoas por mesa/ Distancianeto de 2m entre as mesas/ Apenas clientes sentados, sem permanência em pé. Telentrega / Pegue e Leve / Drive-thru	X	X		Portaria SES nº 319
Alojamento e Alimentação	56	Alimentação	Restaurantes de autosserviço (self-service)	Fechado						
Alojamento e Alimentação	56	Alimentação	Lanchonetes, lancherias e bares	25% trabalhadores	Teletrabalho / Presencial restrito	(exclusivo) Telentrega / Pegue e Leve / Drive-thru	X	X		Portaria SES nº 319

Alojamento e Alimentação	56	Alojamento	Hotéis e similares (geral)	30% quartos	Teletrabalho / Presencial restrito / Restaurantes, bares, lanchonetes e espaços coletivos de alimentação: conforme protocolo de "Restaurantes e Lanchonetes" e Portaria SES nº 319 /	Teleatendimento / Presencial restrito / Fechamento de áreas comuns como "Equipamentos, espreguiçadeiras, brinquedos infantis", "Área de piscinas e águas, saunas, academias, quadras etc., "Eventos sociais e de entretenimento" /	X	X		Portaria SES nº 319 Portaria SES nº 582 Portaria SES nº 617
Alojamento e Alimentação	56	Alojamento	Hotéis e similares (em beira de estradas e rodovias)	75% quartos	Teletrabalho / Presencial restrito / Restaurantes, bares, lanchonetes e espaços coletivos de alimentação: conforme protocolo de "Restaurantes" e "Lanchonetes" e Portaria SES nº 319 /	Teleatendimento / Presencial restrito / Fechamento de áreas comuns como "Equipamentos, espreguiçadeiras, brinquedos infantis", "Área de piscinas e águas, saunas, academias, quadras etc., "Eventos sociais e de entretenimento" /	X	X		Portaria SES nº 319 Portaria SES nº 582 Portaria SES nº 617
Comércio	45	Comércio de Veículos	Comércio de Veículos (rua)	Fechado						
Comércio	45	Comércio de Veículos	Manutenção e Reparação de Veículos Automotores (rua)	Lotação (trabalhadores + clientes): 1 pessoa, com máscara, para 8m² de área útil de circulação, respeitando limite do PPCI	Teletrabalho / Presencial restrito	Teleatendimento / Presencial restrito	X			Portaria SES nº 376
Comércio	46	Comércio Atacadista	Comércio Atacadista - Não essencial	Fechado						
Comércio	46	Comércio Atacadista	Comércio Atacadista - Itens Essenciais	Lotação (trabalhadores + clientes): 1 pessoa, com máscara, para 8m² de área útil de circulação, respeitando limite do PPCI	Teletrabalho / Presencial restrito	Presencial restrito / Telentrega / Pegue e Leve / Drive-thru	X	X		Portaria SES nº 376
Comércio	47	Comércio Varejista	Comércio Varejista - Não essencial (rua)	Fechado						
Comércio	47	Comércio Varejista	Comércio Varejista - Não essencial (centro comercial e shopping)	Fechado						
Comércio	47	Comércio Varejista	Comércio Varejista - Itens Essenciais (rua)	Lotação (trabalhadores + clientes): 1 pessoa, com máscara, para 8m² de área útil de circulação, respeitando limite do PPCI	Teletrabalho / Presencial restrito	Presencial restrito / Telentrega / Pegue e Leve / Drive-thru	X	X		Portaria SES nº 376
Comércio	46	Comércio Varejista	Comércio Varejista - Itens Essenciais (centro comercial e shopping)	Lotação (trabalhadores + clientes): 1 pessoa, com máscara, para 8m² de área útil de circulação, respeitando limite do PPCI	Teletrabalho / Presencial restrito	Presencial restrito / Telentrega / Pegue e Leve / Drive-thru	X	X		Portaria SES nº 303 e nº 406
Comércio	47	Comércio Varejista	Comércio Varejista de Produtos Alimentícios (mercados, açougues, fruteiras, padarias e similares)	Lotação (trabalhadores + clientes): 1 pessoa, com máscara, para 8m² de área útil de circulação, respeitando limite do PPCI	Teletrabalho / Presencial restrito	Presencial restrito / Telentrega / Pegue e Leve / Drive-thru	X	X		Portaria SES nº 376

Comércio	47	Comércio Varejista	Comércio de Combustíveis para Veículos Automotores	Lotação (trabalhadores + clientes): 1 pessoa, com máscara, para 8m² de área útil de circulação, respeitando limite do PPCI	Teletreabalho / Presencial restrito	Presencial restrito (vedada aglomeração e vedado consumo de alimentos e bebidas)	X			Portaria SES nº 376
Educação	85	Educação Infantil	Creche e Pré-Escola	(remoto)	Teletreabalho	(exclusivo) Ensino remoto				Portaria SES/SEDUC nº 01/2020, Decreto Estadual nº 55.465 (05/09/2020) e demais normativas.
Educação	85	Ensino Fundamental	Ensino Fundamental - Anos Iniciais	(remoto)	Teletreabalho	(exclusivo) Ensino remoto				Portaria SES/SEDUC nº 01/2020, Decreto Estadual nº 55.465 (05/09/2020) e demais normativas.
Educação	85	Ensino Fundamental	Ensino Fundamental - Anos Finais	(remoto)	Teletreabalho	(exclusivo) Ensino remoto				Portaria SES/SEDUC nº 01/2020, Decreto Estadual nº 55.465 (05/09/2020) e demais normativas.
Educação	85	Ensino Médio	Ensino Médio	(remoto)	Teletreabalho	(exclusivo) Ensino remoto				Portaria SES/SEDUC nº 01/2020, Decreto Estadual nº 55.465 (05/09/2020) e demais normativas.
Educação	85	Ensino Médio	Ensino Técnico de Nível Médio e Normal	(remoto)	Teletreabalho	(exclusivo) Ensino remoto				Portaria SES/SEDUC nº 01/2020, Decreto Estadual nº 55.465 (05/09/2020) e demais normativas.
Educação	85	Ensino Superior	Graduação (Bacharelado, Licenciatura, Tecnólogo) e Pós-graduação (stricto e lato sensu)	(remoto)	Teletreabalho	(exclusivo) Ensino remoto				Portaria SES/SEDUC nº 01/2020, Decreto Estadual nº 55.465 (05/09/2020) e demais normativas.
Educação	85	Ensino Superior	Ensino Médio Técnico <u>Concomitante</u> e Subseqüente, Ensino Superior e Pós-Graduação <i>(somente atividades práticas essenciais para conclusão de curso da área da saúde: pesquisa, estágio curricular obrigatório, laboratórios e plantão)</i>	50% trabalhadores 50% alunos	Teletreabalho / Presencial restrito	Presencial restrito / Atendimento individualizado sob agendamento / Atividades práticas em pequenos grupos, respeitando teto de ocupação / Material individual	X	X		Portaria SES/SEDUC nº 01/2020, Decreto Estadual nº 55.465 (05/09/2020) e demais normativas.
Educação		Ensino Médio e Superior	Ensino Médio Técnico Subseqüente, Ensino Superior e Pós-Graduação <i>(somente atividades práticas essenciais para conclusão de curso: pesquisa, estágio curricular obrigatório, laboratórios e plantão)</i>	25% trabalhadores	Teletreabalho	Presencial restrito / Atendimento individualizado sob agendamento (exclusivo para atividades de laboratório, necessárias à manutenção de seres vivos)	X	X		Portaria SES/SEDUC nº 01/2020, Decreto Estadual nº 55.465 (05/09/2020) e demais normativas.
Educação	85	Educação - Outros	Atividades de Apoio à Educação	25% trabalhadores	Teletreabalho	Teleatendimento	X	X		Portaria SES/SEDUC nº 01
Educação	85	Outras Atividades de Ensino	Ensino de Idiomas	(remoto)	Teletreabalho	(exclusivo) Ensino remoto				Portaria SES/SEDUC nº 01
Educação	85	Outras Atividades de Ensino	Ensino de Música	(remoto)	Teletreabalho	(exclusivo) Ensino remoto				Portaria SES/SEDUC nº 01
Educação	85	Outras Atividades de Ensino	Ensino de Esportes, Dança e Artes Cênicas	(remoto)	Teletreabalho	(exclusivo) Ensino remoto				Portaria SES nº 582
Educação	85	Outras Atividades de Ensino	Ensino de Arte e Cultura (outros)	(remoto)	Teletreabalho	(exclusivo) Ensino remoto				Portaria SES/SEDUC nº 01

Educação	85	Outras Atividades de Ensino	Formação profissional, formação continuada, cursos preparatórios para concurso, treinamentos e similares	(remoto)	Teletrabalho	(exclusivo) Ensino remoto				Portaria SES/SEDUC nº 01
Indústria de Construção	41	Construção de Edifícios		75% trabalhadores	Teletrabalho / Presencial restrito (exclusivo emergência Covid-19) / Ventilação cruzada (portas e janelas abertas) e/ou sistema de renovação de ar / Restaurantes, bares, lanchonetes e espaços coletivos de alimentação: conforme protocolo de "Restaurantes" e "Lanchonetes" e Portaria SES nº 319 /	Uso obrigatório e correto de máscara, cobrindo boca e nariz por todos os presentes/ Distanciamento interpessoal mínimo de 1m /	X	X		Portaria SES nº 283 e nº 375
Indústria de Construção	42	Obras de Infraestrutura		75% trabalhadores	Teletrabalho / Presencial restrito (exclusivo emergência Covid-19) / Ventilação cruzada (portas e janelas abertas) e/ou sistema de renovação de ar / Restaurantes, bares, lanchonetes e espaços coletivos de alimentação: conforme protocolo de "Restaurantes" e "Lanchonetes" e Portaria SES nº 319 /	Uso obrigatório e correto de máscara, cobrindo boca e nariz por todos os presentes/ Distanciamento interpessoal mínimo de 1m /	X	X		Portaria SES nº 283 e nº 375
Indústria de Construção	43	Serviços de Construção		75% trabalhadores	Teletrabalho / Presencial restrito (exclusivo emergência Covid-19) / Ventilação cruzada (portas e janelas abertas) e/ou sistema de renovação de ar / Restaurantes, bares, lanchonetes e espaços coletivos de alimentação: conforme protocolo de "Restaurantes" e "Lanchonetes" e Portaria SES nº 319 /	Uso obrigatório e correto de máscara, cobrindo boca e nariz por todos os presentes/ Distanciamento interpessoal mínimo de 1m /	X	X		Portaria SES nº 283 e nº 375
Indústria de Transformação e Extrativa	5	Extração de Carvão Mineral		75% trabalhadores	Teletrabalho no máximo possível / Presencial restrito / Ventilação cruzada (portas e janelas abertas) e/ou sistema de renovação de ar / Restaurantes, bares, lanchonetes e espaços coletivos de alimentação: conforme protocolo de "Restaurantes" e "Lanchonetes" e Portaria SES nº 319 /	Uso obrigatório e correto de máscara, cobrindo boca e nariz por todos os presentes/ Distanciamento interpessoal mínimo de 1m /	X	X		Portaria SES nº 283 e nº 375
Indústria de Transformação e Extrativa	100 *	Extr. de Petróleo e Minerais	Extração de Petróleo e Gás	75% trabalhadores	Teletrabalho no máximo possível / Presencial restrito / Ventilação cruzada (portas e janelas abertas) e/ou sistema de renovação de ar / Restaurantes, bares, lanchonetes e espaços coletivos de alimentação: conforme protocolo de "Restaurantes" e "Lanchonetes" e Portaria SES nº 319 /	Uso obrigatório e correto de máscara, cobrindo boca e nariz por todos os presentes/ Distanciamento interpessoal mínimo de 1m /	X	X		Portaria SES nº 283 e nº 375

Indústria de Transformação e Extrativa	100 *	Extr. de Petróleo e Minerais	Extr. de Petróleo e Minerais - Outros	75% trabalhadores	<p>Teletrabalho no máximo possível / Presencial restrito / Ventilação cruzada (portas e janelas abertas) e/ou sistema de renovação de ar /</p> <p>Restaurantes, bares, lanchonetes e espaços coletivos de alimentação: conforme protocolo de "Restaurantes" e "Lanchonetes" e Portaria SES nº 319 /</p>	<p>Uso obrigatório e correto de máscara, cobrindo boca e nariz por todos os presentes/</p> <p>Distanciamento interpessoal mínimo de 1m /</p>	X	X	Portaria SES nº 283 e nº 375
Indústria de Transformação e Extrativa	10	Alimentos		75% trabalhadores	<p>Teletrabalho no máximo possível / Presencial restrito / Ventilação cruzada (portas e janelas abertas) e/ou sistema de renovação de ar /</p> <p>Restaurantes, bares, lanchonetes e espaços coletivos de alimentação: conforme protocolo de "Restaurantes" e "Lanchonetes" e Portaria SES nº 319 /</p>	<p>Uso obrigatório e correto de máscara, cobrindo boca e nariz por todos os presentes/</p> <p>Distanciamento interpessoal mínimo de 1m /</p>	X	X	Portaria SES nº 283 e nº 375
Indústria de Transformação e Extrativa	11	Bebidas		75% trabalhadores	<p>Teletrabalho no máximo possível / Presencial restrito / Ventilação cruzada (portas e janelas abertas) e/ou sistema de renovação de ar /</p> <p>Restaurantes, bares, lanchonetes e espaços coletivos de alimentação: conforme protocolo de "Restaurantes" e "Lanchonetes" e Portaria SES nº 319 /</p>	<p>Uso obrigatório e correto de máscara, cobrindo boca e nariz por todos os presentes/</p> <p>Distanciamento interpessoal mínimo de 1m /</p>	X	X	Portaria SES nº 283 e nº 375
Indústria de Transformação e Extrativa	12	Fumo		75% trabalhadores	<p>Teletrabalho no máximo possível / Presencial restrito / Ventilação cruzada (portas e janelas abertas) e/ou sistema de renovação de ar /</p> <p>Restaurantes, bares, lanchonetes e espaços coletivos de alimentação: conforme protocolo de "Restaurantes" e "Lanchonetes" e Portaria SES nº 319 /</p>	<p>Uso obrigatório e correto de máscara, cobrindo boca e nariz por todos os presentes/</p> <p>Distanciamento interpessoal mínimo de 1m /</p>	X	X	Portaria SES nº 283 e nº 375
Indústria de Transformação e Extrativa	13	Têxteis		75% trabalhadores	<p>Teletrabalho no máximo possível / Presencial restrito / Ventilação cruzada (portas e janelas abertas) e/ou sistema de renovação de ar /</p> <p>Restaurantes, bares, lanchonetes e espaços coletivos de alimentação: conforme protocolo de "Restaurantes" e "Lanchonetes" e Portaria SES nº 319 /</p>	<p>Uso obrigatório e correto de máscara, cobrindo boca e nariz por todos os presentes/</p> <p>Distanciamento interpessoal mínimo de 1m /</p>	X	X	Portaria SES nº 283 e nº 375
Indústria de Transformação e Extrativa	14	Vestuário		75% trabalhadores	<p>Teletrabalho no máximo possível / Presencial restrito / Ventilação cruzada (portas e janelas abertas) e/ou sistema de renovação de ar /</p> <p>Restaurantes, bares, lanchonetes e espaços coletivos de alimentação: conforme protocolo de "Restaurantes" e "Lanchonetes" e Portaria SES nº 319 /</p>	<p>Uso obrigatório e correto de máscara, cobrindo boca e nariz por todos os presentes/</p> <p>Distanciamento interpessoal mínimo de 1m /</p>	X	X	Portaria SES nº 283 e nº 375

Indústria de Transformação e Extrativa	15	Couros e Calçados		75% trabalhadores	Teletrabalho no máximo possível / Presencial restrito / Ventilação cruzada (portas e janelas abertas) e/ou sistema de renovação de ar / Restaurantes, bares, lanchonetes e espaços coletivos de alimentação: conforme protocolo de "Restaurantes" e "Lanchonetes" e Portaria SES nº 319 /	Uso obrigatório e correto de máscara, cobrindo boca e nariz por todos os presentes/ Distanciamento interpessoal mínimo de 1m /	X	X		Portaria SES nº 283 e nº 375
Indústria de Transformação e Extrativa	16	Madeira		75% trabalhadores	Teletrabalho no máximo possível / Presencial restrito / Ventilação cruzada (portas e janelas abertas) e/ou sistema de renovação de ar / Restaurantes, bares, lanchonetes e espaços coletivos de alimentação: conforme protocolo de "Restaurantes" e "Lanchonetes" e Portaria SES nº 319 /	Uso obrigatório e correto de máscara, cobrindo boca e nariz por todos os presentes/ Distanciamento interpessoal mínimo de 1m /	X	X		Portaria SES nº 283 e nº 375
Indústria de Transformação e Extrativa	17	Papel e Celulose		75% trabalhadores	Teletrabalho no máximo possível / Presencial restrito / Ventilação cruzada (portas e janelas abertas) e/ou sistema de renovação de ar / Restaurantes, bares, lanchonetes e espaços coletivos de alimentação: conforme protocolo de "Restaurantes" e "Lanchonetes" e Portaria SES nº 319 /	Uso obrigatório e correto de máscara, cobrindo boca e nariz por todos os presentes/ Distanciamento interpessoal mínimo de 1m /	X	X		Portaria SES nº 283 e nº 375
Indústria de Transformação e Extrativa	18	Impressão e Reprodução		75% trabalhadores	Teletrabalho no máximo possível / Presencial restrito / Ventilação cruzada (portas e janelas abertas) e/ou sistema de renovação de ar / Restaurantes, bares, lanchonetes e espaços coletivos de alimentação: conforme protocolo de "Restaurantes" e "Lanchonetes" e Portaria SES nº 319 /	Uso obrigatório e correto de máscara, cobrindo boca e nariz por todos os presentes/ Distanciamento interpessoal mínimo de 1m /	X	X		Portaria SES nº 283 e nº 375
Indústria de Transformação e Extrativa	19	Derivados Petróleo		75% trabalhadores	Teletrabalho no máximo possível / Presencial restrito / Ventilação cruzada (portas e janelas abertas) e/ou sistema de renovação de ar / Restaurantes, bares, lanchonetes e espaços coletivos de alimentação: conforme protocolo de "Restaurantes" e "Lanchonetes" e Portaria SES nº 319 /	Uso obrigatório e correto de máscara, cobrindo boca e nariz por todos os presentes/ Distanciamento interpessoal mínimo de 1m /	X	X		Portaria SES nº 283 e nº 375
Indústria de Transformação e Extrativa	20	Químicos		75% trabalhadores	Teletrabalho no máximo possível / Presencial restrito / Ventilação cruzada (portas e janelas abertas) e/ou sistema de renovação de ar / Restaurantes, bares, lanchonetes e espaços coletivos de alimentação: conforme protocolo de "Restaurantes" e "Lanchonetes" e Portaria SES nº 319 /	Uso obrigatório e correto de máscara, cobrindo boca e nariz por todos os presentes/ Distanciamento interpessoal mínimo de 1m /	X	X		Portaria SES nº 283 e nº 375

Indústria de Transformação e Extrativa	22	Borracha e Plástico		75% trabalhadores	<p>Teletrabalho no máximo possível / Presencial restrito / Ventilação cruzada (portas e janelas abertas) e/ou sistema de renovação de ar /</p> <p>Restaurantes, bares, lanchonetes e espaços coletivos de alimentação: conforme protocolo de "Restaurantes" e "Lanchonetes" e Portaria SES nº 319 /</p>	<p>Uso obrigatório e correto de máscara, cobrindo boca e nariz por todos os presentes/</p> <p>Distanciamento interpessoal mínimo de 1m /</p>	X	X	Portaria SES nº 283 e nº 375
Indústria de Transformação e Extrativa	23	Minerais não metálicos		75% trabalhadores	<p>Teletrabalho no máximo possível / Presencial restrito / Ventilação cruzada (portas e janelas abertas) e/ou sistema de renovação de ar /</p> <p>Restaurantes, bares, lanchonetes e espaços coletivos de alimentação: conforme protocolo de "Restaurantes" e "Lanchonetes" e Portaria SES nº 319 /</p>	<p>Uso obrigatório e correto de máscara, cobrindo boca e nariz por todos os presentes/</p> <p>Distanciamento interpessoal mínimo de 1m /</p>	X	X	Portaria SES nº 283 e nº 375
Indústria de Transformação e Extrativa	24	Metalurgia		75% trabalhadores	<p>Teletrabalho no máximo possível / Presencial restrito / Ventilação cruzada (portas e janelas abertas) e/ou sistema de renovação de ar /</p> <p>Restaurantes, bares, lanchonetes e espaços coletivos de alimentação: conforme protocolo de "Restaurantes" e "Lanchonetes" e Portaria SES nº 319 /</p>	<p>Uso obrigatório e correto de máscara, cobrindo boca e nariz por todos os presentes/</p> <p>Distanciamento interpessoal mínimo de 1m /</p>	X	X	Portaria SES nº 283 e nº 375
Indústria de Transformação e Extrativa	25	Produtos de Metal		75% trabalhadores	<p>Teletrabalho no máximo possível / Presencial restrito / Ventilação cruzada (portas e janelas abertas) e/ou sistema de renovação de ar /</p> <p>Restaurantes, bares, lanchonetes e espaços coletivos de alimentação: conforme protocolo de "Restaurantes" e "Lanchonetes" e Portaria SES nº 319 /</p>	<p>Uso obrigatório e correto de máscara, cobrindo boca e nariz por todos os presentes/</p> <p>Distanciamento interpessoal mínimo de 1m /</p>	X	X	Portaria SES nº 283 e nº 375
Indústria de Transformação e Extrativa	26	Equip. Informática		75% trabalhadores	<p>Teletrabalho no máximo possível / Presencial restrito / Ventilação cruzada (portas e janelas abertas) e/ou sistema de renovação de ar /</p> <p>Restaurantes, bares, lanchonetes e espaços coletivos de alimentação: conforme protocolo de "Restaurantes" e "Lanchonetes" e Portaria SES nº 319 /</p>	<p>Uso obrigatório e correto de máscara, cobrindo boca e nariz por todos os presentes/</p> <p>Distanciamento interpessoal mínimo de 1m /</p>	X	X	Portaria SES nº 283 e nº 375
Indústria de Transformação e Extrativa	27	Materiais Elétricos		75% trabalhadores	<p>Teletrabalho no máximo possível / Presencial restrito / Ventilação cruzada (portas e janelas abertas) e/ou sistema de renovação de ar /</p> <p>Restaurantes, bares, lanchonetes e espaços coletivos de alimentação: conforme protocolo de "Restaurantes" e "Lanchonetes" e Portaria SES nº 319 /</p>	<p>Uso obrigatório e correto de máscara, cobrindo boca e nariz por todos os presentes/</p> <p>Distanciamento interpessoal mínimo de 1m /</p>	X	X	Portaria SES nº 283 e nº 375

Indústria de Transformação e Extrativa	28	Máquinas e Equipamentos		75% trabalhadores	<p>Teletrabalho no máximo possível / Presencial restrito / Ventilação cruzada (portas e janelas abertas) e/ou sistema de renovação de ar /</p> <p>Restaurantes, bares, lanchonetes e espaços coletivos de alimentação: conforme protocolo de "Restaurantes" e "Lanchonetes" e Portaria SES nº 319 /</p>	<p>Uso obrigatório e correto de máscara, cobrindo boca e nariz por todos os presentes/</p> <p>Distanciamento interpessoal mínimo de 1m /</p>	X	X		Portaria SES nº 283 e nº 375
Indústria de Transformação e Extrativa	29	Veículos Automotores		75% trabalhadores	<p>Teletrabalho no máximo possível / Presencial restrito / Ventilação cruzada (portas e janelas abertas) e/ou sistema de renovação de ar /</p> <p>Restaurantes, bares, lanchonetes e espaços coletivos de alimentação: conforme protocolo de "Restaurantes" e "Lanchonetes" e Portaria SES nº 319 /</p>	<p>Uso obrigatório e correto de máscara, cobrindo boca e nariz por todos os presentes/</p> <p>Distanciamento interpessoal mínimo de 1m /</p>	X	X		Portaria SES nº 283 e nº 375
Indústria de Transformação e Extrativa	30	Outros Equipamentos		75% trabalhadores	<p>Teletrabalho no máximo possível / Presencial restrito / Ventilação cruzada (portas e janelas abertas) e/ou sistema de renovação de ar /</p> <p>Restaurantes, bares, lanchonetes e espaços coletivos de alimentação: conforme protocolo de "Restaurantes" e "Lanchonetes" e Portaria SES nº 319 /</p>	<p>Uso obrigatório e correto de máscara, cobrindo boca e nariz por todos os presentes/</p> <p>Distanciamento interpessoal mínimo de 1m /</p>	X	X		Portaria SES nº 283 e nº 375
Indústria de Transformação e Extrativa	31	Móveis		75% trabalhadores	<p>Teletrabalho no máximo possível / Presencial restrito / Ventilação cruzada (portas e janelas abertas) e/ou sistema de renovação de ar /</p> <p>Restaurantes, bares, lanchonetes e espaços coletivos de alimentação: conforme protocolo de "Restaurantes" e "Lanchonetes" e Portaria SES nº 319 /</p>	<p>Uso obrigatório e correto de máscara, cobrindo boca e nariz por todos os presentes/</p> <p>Distanciamento interpessoal mínimo de 1m /</p>	X	X		Portaria SES nº 283 e nº 375
Indústria de Transformação e Extrativa	32	Produtos Diversos		75% trabalhadores	<p>Teletrabalho no máximo possível / Presencial restrito / Ventilação cruzada (portas e janelas abertas) e/ou sistema de renovação de ar /</p> <p>Restaurantes, bares, lanchonetes e espaços coletivos de alimentação: conforme protocolo de "Restaurantes" e "Lanchonetes" e Portaria SES nº 319 /</p>	<p>Uso obrigatório e correto de máscara, cobrindo boca e nariz por todos os presentes/</p> <p>Distanciamento interpessoal mínimo de 1m /</p>	X	X		Portaria SES nº 283 e nº 375
Indústria de Transformação e Extrativa	33	Manut. e Reparação		75% trabalhadores	<p>Teletrabalho no máximo possível / Presencial restrito / Ventilação cruzada (portas e janelas abertas) e/ou sistema de renovação de ar /</p> <p>Restaurantes, bares, lanchonetes e espaços coletivos de alimentação: conforme protocolo de "Restaurantes" e "Lanchonetes" e Portaria SES nº 319 /</p>	<p>Uso obrigatório e correto de máscara, cobrindo boca e nariz por todos os presentes/</p> <p>Distanciamento interpessoal mínimo de 1m /</p>	X	X		Portaria SES nº 283 e nº 375

Indústria de Transformação e Extrativa	21	Farmoquímicos e Farmacêuticos		75% trabalhadores	Teletrabalho no máximo possível / Presencial restrito / Ventilação cruzada (portas e janelas abertas) e/ou sistema de renovação de ar / Restaurantes, bares, lanchonetes e espaços coletivos de alimentação: conforme protocolo de "Restaurantes" e "Lanchonetes" e Portaria SES nº 319 /	Uso obrigatório e correto de máscara, cobrindo boca e nariz por todos os presentes/ Distanciamento interpessoal mínimo de 1m /	X	X	Portaria SES nº 283 e nº 375
Saúde e Assistência	86	Atenção à Saúde Humana		100% trabalhadores	Teletrabalho / Presencial restrito / Restaurantes, bares, lanchonetes e espaços coletivos de alimentação: conforme protocolo de "Restaurantes" e "Lanchonetes" e Portaria SES nº 319 /	Presencial restrito / Teleatendimento	X	X	Portaria SES nº 274, nº 284, nº 300 e nº 374
Saúde e Assistência	87	Assistência Social		100% trabalhadores	Teletrabalho / Presencial restrito / Restaurantes, bares, lanchonetes e espaços coletivos de alimentação: conforme protocolo de "Restaurantes" e "Lanchonetes" e Portaria SES nº 319 /	Presencial restrito / Teleatendimento	X	X	Portaria SES nº 289 e nº 352
Saúde e Assistência	75	Assistência Veterinária		50% trabalhadores	Teletrabalho / Presencial restrito	Presencial restrito / Teleatendimento	X	X	
Serviços	104 *	Artes, Cultura, Esportes e Lazer	Parques Temáticos, Parques de Diversão, Parques de Aventura, Parques Aquáticos, Atrativos Turísticos e Similares - fixos ou itinerantes	25% trabalhadores	Teletrabalho / Presencial restrito / Restaurantes, bares, lanchonetes e espaços coletivos de alimentação: conforme protocolo de "Restaurantes" e "Lanchonetes" e Portaria SES nº 319 /	Sem atendimento ao público	X	X	Selo Turismo Responsável - Ministério do Turismo
Serviços	104 *	Artes, Cultura, Esportes e Lazer	Parques e reservas naturais, jardins botânicos e zoológicos	50% trabalhadores	Teletrabalho / Presencial restrito / Restaurantes, bares, lanchonetes e espaços coletivos de alimentação: conforme protocolo de "Restaurantes" e "Lanchonetes" e Portaria SES nº 319 /	Sem atendimento ao público	X	X	Selo Turismo Responsável - Ministério do Turismo
Serviços	104 *	Artes, Cultura, Esportes e Lazer	Teatros, auditórios, casas de espetáculos, casas de show, circos e similares (em ambiente aberto ou fechado, com público exclusivamente <u>sentado</u> e restrito ao período da apresentação)	Fechado					
Serviços	104 *	Artes, Cultura, Esportes e Lazer	Espetáculos tipo drive-in (cinema, shows, etc.)	Fechado					
Serviços	104 *	Artes, Cultura, Esportes e Lazer	Cinemas	Fechado					
Serviços	104 *	Artes, Cultura, Esportes e Lazer	Museus, centros culturais e similares	25% trabalhadores	Teletrabalho / Presencial restrito	Sem atendimento ao público	X	X	Recomendações aos Museus em Tempos de Covid-19, do Instituto Brasileiro de Museus (Ibram)
Serviços	104 *	Artes, Cultura, Esportes e Lazer	Bibliotecas, arquivos, acervos e similares	Fechado					
Serviços	104 *	Artes, Cultura, Esportes e Lazer	Ateliês (artes plásticas, restauração de obras de arte, escrita, artistas independentes e similares)	Fechado					

Serviços	105 *	Outros Serviços	Serviços de higiene e alojamento de animais domésticos (<i>petshop</i>)	Fechado						
Serviços	105 *	Outros Serviços	Missas e serviços religiosos	25% trabalhadores	Teletrabalho / Presencial restrito exclusivo para captação audiovisual	Sem atendimento ao público	X	X		
Serviços	105 *	Outros Serviços	Festas, festejos e procissões religiosas ou similares, em ambiente público ou privado, aberto ou fechado	Vedada qualquer atividade que não esteja de acordo com o Modo de Operação deste subtipo.		Permitido apenas manifestações individuais ou em grupos de no máx. 10 pessoas, com uso obrigatório de máscara e distanciamento interpessoal de no mín. 1 metro. Carreatas permitidas, com permanência das pessoas exclusivamente no interior dos veículos. Vedada qualquer aglomeração, sujeita à fiscalização e à dispersão pelas autoridades.	X			
Serviços	105 *	Outros Serviços	Funerária	100% trabalhadores	Teletrabalho / Presencial restrito	Teleatendimento / Presencial restrito (máx. 10, se Covid-19)	X			
Serviços	105 *	Outros Serviços	Organizações sindicais, patronais, empresariais e profissionais	25% trabalhadores	Teletrabalho	Teleatendimento	X	X		
Serviços	105 *	Outros Serviços	Atividades administrativas dos serviços sociais autônomos	25% trabalhadores	Teletrabalho / Presencial restrito	Teleatendimento	X	X		Nas atividades-fim, observar protocolos específicos conforme medidas sanitárias segmentadas neste decreto.
Serviços	101 *	Serv. Financeiros	Bancos, lotéricas e similares	50% trabalhadores	Teletrabalho / Presencial restrito	Teleatendimento / Atendimento individual, sob agendamento	X	X		
Serviços	68	Serv. Imobiliário	Imobiliárias e similares	25% trabalhadores	Teletrabalho	Teleatendimento	X	X		
Serviços	102 *	Serv. Profissionais, Científicas e Técnicas	Serviços de auditoria, consultoria, engenharia, arquitetura, publicidade e outros	25% trabalhadores	Teletrabalho	Teleatendimento	X	X		
Serviços	102 *	Serv. Profissionais, Científicas e Técnicas	Serviços profissionais de advocacia e de contabilidade	25% trabalhadores	Teletrabalho / Presencial restrito	Teleatendimento / Presencial restrito	X	X		
Serviços	103 *	Serv. Admin. e Auxiliares	Serv. Admin. e Auxiliares - Outros	25% trabalhadores	Teletrabalho	Teleatendimento	X	X		
Serviços	103 *	Serv. Admin. e Auxiliares	Agência de turismo, passeios e excursões	25% trabalhadores	Teletrabalho	Teleatendimento	X	X		Selo Turismo Responsável - Ministério do Turismo
Serviços	80	Vigilância, Segurança e Investigação	Vigilância, Segurança e Investigação	75% trabalhadores	Teletrabalho / Presencial restrito		X			
Serviços	97	Serv. Domésticos	Faxineiros, cozinheiros, motoristas, babás, jardineiros e similares	Fechado						

Serviços	81	Condomínios prediais, residenciais e comerciais	Áreas comuns	50% trabalhadores Fechamento de áreas comuns	Teletrabalho / Presencial restrito	Teleatendimento / Presencial restrito / Fechamento de áreas comuns, tais como espreguiçadeiras, brinquedos infantis, piscinas, saunas, quadras, salões de festas, churrasqueiras compartilhadas e demais locais para eventos sociais e de entretenimento / Academias com	X	X		Portaria SES nº 582
						atendimento individualizado ou coabitante, sob agendamento, com ventilação cruzada e higienização constante, conforme Portaria SES nº 582 e alterações /				
Serviços	81	Condomínios prediais, residenciais e comerciais	Serviços de Limpeza e Manutenção de edifícios e condomínios	50% trabalhadores	Teletrabalho / Presencial restrito		X	X		
Serviços	72	Serv. Profissionais, Científicas e Técnicas	Pesquisa científica e laboratórios (pandemia)	100% trabalhadores	Teletrabalho / Presencial restrito		X	X		
Serviços	82	Serv. Admin. e Auxiliares	Call-center	25% trabalhadores	Teletrabalho / Presencial restrito	Teleatendimento	X	X		
Serviços de Informação e Comunicação	58	Edição e Edição Integrada à Impressão		50% trabalhadores	Teletrabalho / Presencial restrito		X	X		
Serviços de Informação e Comunicação	59	Produção de Vídeos e Programas de Televisão		50% trabalhadores	Teletrabalho / Presencial restrito		X	X		
Serviços de Informação e Comunicação	60	Atividades de Rádio e de Televisão		75% trabalhadores	Teletrabalho / Presencial restrito		X	X		
Serviços de Informação e Comunicação	61	Telecomunicações		100% trabalhadores	Teletrabalho / Presencial restrito	Teleatendimento / Presencial restrito	X	X		
Serviços de Informação e Comunicação	62	Serviços de TI		100% trabalhadores	Teletrabalho / Presencial restrito	Teleatendimento / Presencial restrito	X	X		
Serviços de Informação e Comunicação	63	Prestação de Serviços de Informação		100% trabalhadores	Teletrabalho / Presencial restrito	Teleatendimento	X	X		
Serviços de Utilidade Pública	35	Eletricidade, Gás e Outras Utilidades		100% trabalhadores	Teletrabalho / Presencial restrito	Teleatendimento / Presencial restrito	X	X		
Serviços de Utilidade Pública	36	Captação, Tratamento e Distribuição De Água		100% trabalhadores	Teletrabalho / Presencial restrito	Teleatendimento / Presencial restrito	X	X		
Serviços de Utilidade Pública	37	Esgoto e Atividades Relacionadas		100% trabalhadores	Teletrabalho / Presencial restrito	Teleatendimento / Presencial restrito	X	X		
Serviços de Utilidade Pública	38	Coleta, Tratamento e Disposição de Resíduos		100% trabalhadores	Teletrabalho / Presencial restrito	Teleatendimento / Presencial restrito	X	X		
Serviços de Utilidade Pública	39	Descontaminação e Gestão De Resíduos		100% trabalhadores	Teletrabalho / Presencial restrito	Teleatendimento / Presencial restrito	X	X		
Transporte	49	Transporte terrestre	Transporte rodoviário fretado de passageiros	50% assentos (janela)	Teletrabalho / Presencial restrito / Ventilação cruzada (janelas abertas) ou sistema de renovação de ar	Teleatendimento / Presencial restrito	X	X		Decreto nº 55.240, Subseção II

Transporte	49	Transporte terrestre	Transporte rodoviário de carga	100% trabalhadores	Teletrabalho / Presencial restrito / Ventilação cruzada (janelas abertas) ou sistema de renovação de ar	Teleatendimento / Presencial restrito	X			
Transporte	49	Transporte terrestre	Transporte coletivo de passageiros (municipal)	50% capacidade total do veículo	Teletrabalho / Presencial restrito / Ventilação cruzada (janelas e/ou alçapão abertos) ou sistema de renovação de ar	Teleatendimento / Presencial restrito	X			Decreto nº 55.240, Subseção II
Transporte	49	Transporte terrestre	Transporte coletivo de passageiros (metropolitano tipo Executivo/Seletivo)	50% assentos (janela)	Teletrabalho / Presencial restrito / Ventilação cruzada (janelas e/ou alçapão abertos) ou sistema de renovação de ar	Teleatendimento / Presencial restrito	X			Decreto nº 55.240, Subseção II
Transporte	49	Transporte terrestre	Transporte coletivo de passageiros (metropolitano tipo Comum)	50% capacidade total do veículo	Teletrabalho / Presencial restrito / Ventilação cruzada (janelas e/ou alçapão abertos) ou sistema de renovação de ar	Teleatendimento / Presencial restrito	X			Decreto nº 55.240, Subseção II
Transporte	49	Transporte terrestre	Transporte rodoviário de passageiros (intermunicipal, tipo Comum, Semidireto, Direto, Executivo ou Seletivo)	50% assentos (janela)	Teletrabalho / Presencial restrito / Ventilação cruzada (janelas e/ou alçapão abertos) ou sistema de renovação de ar (NBR 15570)	Teleatendimento / Presencial restrito	X	X		Decreto nº 55.240, Subseção II NBR 15570 Resolução Nº 5.917, de 24 de novembro de 2020, da ANTT
Transporte	49	Transporte terrestre	Transporte rodoviário de passageiros (interestadual)	50% assentos (janela)	Teletrabalho / Presencial restrito / Ventilação cruzada (janelas e/ou alçapão abertos) ou sistema de renovação de ar (NBR 15570)	Teleatendimento / Presencial restrito	X	X		Decreto nº 55.240, Subseção II NBR 15570 Resolução Nº 5.917, de 24 de novembro de 2020, da ANTT
Transporte	49	Transporte terrestre	Transporte ferroviário de passageiros (metropolitano)	50% capacidade total do vagão	Teletrabalho / Presencial restrito / Ventilação cruzada (janelas e/ou alçapão abertos) ou sistema de renovação de ar	Teleatendimento / Presencial restrito	X	X		Decreto nº 55.240, Subseção II
Transporte	50	Transporte aquaviário	Transporte aquaviário de carga	100% trabalhadores	Teletrabalho / Presencial restrito / Ventilação cruzada (janelas e/ou alçapão abertos) ou sistema de renovação de ar	Teleatendimento / Presencial restrito	X			
Transporte	50	Transporte aquaviário	Transporte aquaviário de passageiros	75% assentos	Teletrabalho / Presencial restrito / Ventilação cruzada (janelas e/ou alçapão abertos) ou sistema de renovação de ar	Teleatendimento / Presencial restrito	X			Decreto nº 55.240, Subseção II
Transporte	51	Transporte aéreo	Aeroclubes e aeródromos	25% trabalhadores	Teletrabalho / Presencial restrito (exclusivo para emergência Covid-19)	Sem atendimento ao público	X			
Transporte	52	Armazenamento de Transporte	Armazenamento, carga e descarga	100% trabalhadores	Teletrabalho / Presencial restrito	Teleatendimento / Presencial restrito	X			
Transporte	52	Armazenamento de Transporte	Estacionamentos	100% trabalhadores	Teletrabalho / Presencial restrito	Teleatendimento / Presencial restrito	X			
Transporte	53	Correios	Atividades de correios, serviços postais e similares	50% trabalhadores	Teletrabalho / Presencial restrito	Teleatendimento / Presencial restrito	X	X		

Notas:

(*) Representam agregações de atividades 2 dígitos:

100* = 6, 7, 8, 9

101* = 64, 65, 66

102* = 69, 70, 71, 72, 73, 74, 75

103* = 77, 78, 79, 82

104* = 90, 91, 92, 93

105* = 94, 95, 96, 99